Helsingin kaupungin ympäristökeskus /
Asukaskysely 2007-2008

Helsingin hiljaiseksi koetut alueet

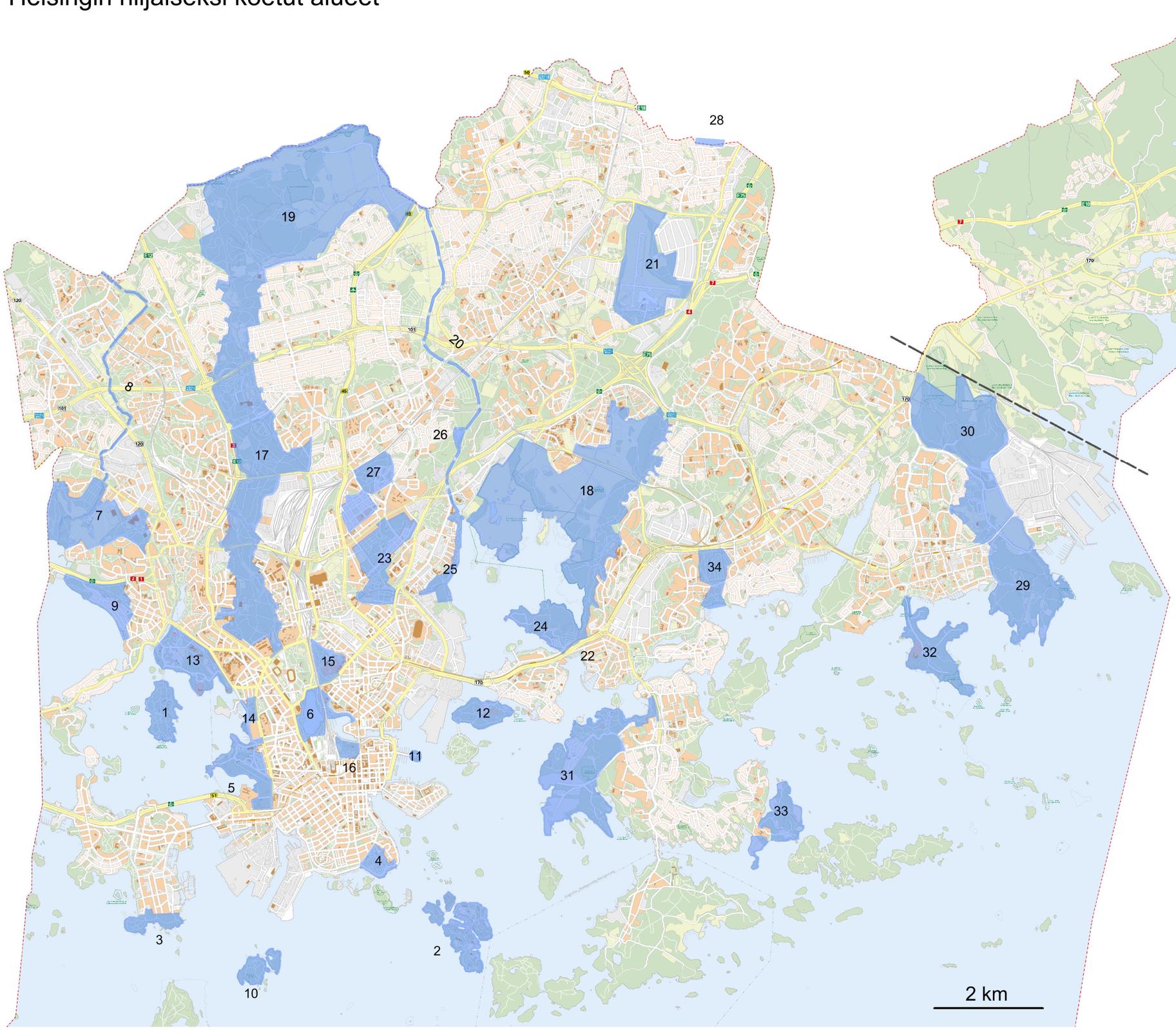

1. Seurasaari
2. Suomenlinna
3. Lauttasaari
4. Kaivopuisto
5. Hietaniemi
6. Töölönlahti
7. Tali
8. Mätäjoki
9. Munkkiniemi
10. Pihlajasaari
11. Tervasaari
12. Mustikkamaa
13. Meilahti
14. Sibeliuspuisto
15. Alppipuisto
16. Kaisaniemen kasvitieteellinen puutarha
17. Keskuspuiston eteläosa
18. Viikki
19. Paloheinä ja Haltiala
20. Vantaanjoki
21. Malmin lentoasema
22. Herttoniemen siirtolapuutarha
23. Kumpulanlaakso
24. Kivinokka
25. Arabianranta
26. Pikkukoski
27. Käpylä
28. Kalkkikallio
29. Uutela
30. Mustavuori ja Nordsjön kartano
31. Laajasalon länsiosa
32. Kallahti
33. Jollas
34. Marjaniemi

Pohjakartta © Kaupunkimittausosasto, Helsinki 2014