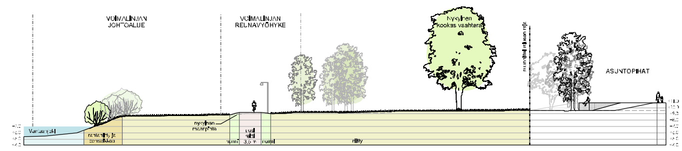

LEIKKAUS A-A' 1:200

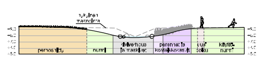

LEIKKAUS B-B' 1:200

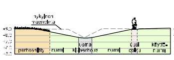

LEIKKAUS C-C' 1:200

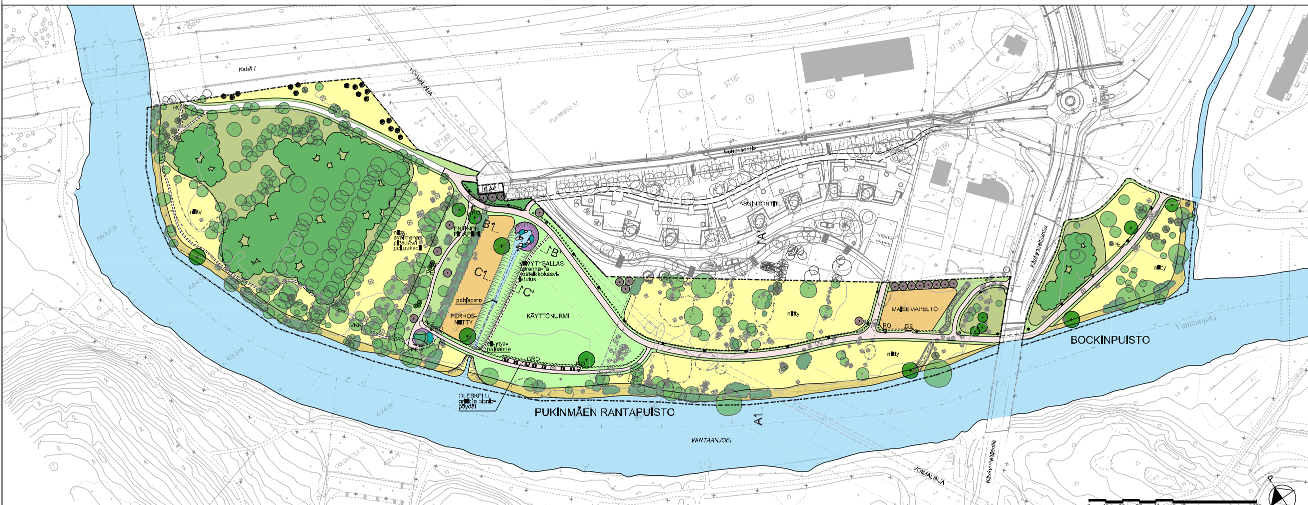

ASEMAPIIRUSTUS 1:750

MERKINTÖJEN SELITYKSET

- Oleva lehti- / havupuu. Raita, jossa kasvaa viherkääpä, on merkitty lyhenteellä VVK.
- Istutettava lehti- / havupuu
- Istutettava hedelmäpuu / alenpuu
- Oleva metsikkö
- Poistettava puu
- Poistettava pensas / vesakko / kylväytynyt puusto
- Luonnollinen metsänuudistuskasvillisuus
- Oleva pensaskasvillisuus
- Istutettavat yksittäispensaat
- Maisemaniitty / niitty
- Rantaniitty
- Luonnonnurmi
- Uusi käyttönurmi
- Uusi maisemapelto / perhosniitty
- Istutettavat pensaat
- Istutettavat perennat / kosteikkokasvit
- Oleva kivituhkakäytävä
- Oleva polku
- Uusi kivituhkakäytävä (JK/PP), leveys 3,5 m
- Uusi kivituhkakäytävä, leveys 2,0 m
- Kunnostettava polku, kivituhka/kariko, leveys 1,0 m
- Kunnostettava vesiuoma
- Luiska
- Oleva paluhanne
- Uusi paluhanne
- Uusi rumpu
- Oleva puistovalaisin
- Uusi puistovalaisin
- Uusi penkki / Uusi pöytäpenkkiryhmä
- Uusi grilli
- Uusi roska-astia / grillijätteiden roska-astia
- Purettava betonireunus
- Suunnittelualueen raja

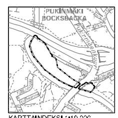

KARTTAINDEKSI 1:10 000

HELSINGIN KAUPUNKI RAKENNUSVIRASTO — Katu- ja puisto-osasto

KAUPUNGINOSA, OSA-ALUE: 37. Pukinmäki, Pukinmäki

PUKINMÄEN RANTAPUISTO

ja Bockinpuiston luoteisosan puistokäytävä

Puistosuunnitelma

MK			NRO			
1:750 1:200	LIITTYY	00000/000	VIO 5835/1	KHS		
	KORVAA	00000/000		YTLK		
	KORVATTU	00000/000	TASOKOORDINAATISTO: ETRS-GK25	HYV.	16.1.2017	Lotta Suominen
	ASEMAKAAVA	00000		TARK.	16.1.2017	Kaija Laine
	LIIKENNES.	00000	KORKEUSJÄRJESTELMÄ: N2000	LAAT.	16.1.2017	Näkymä Oy
NÄKYMÄ Oy				HYV.		
				TARK.	16.1.2017	Matti Lleki
				LAAT.	16.1.2017	NLi, KOr