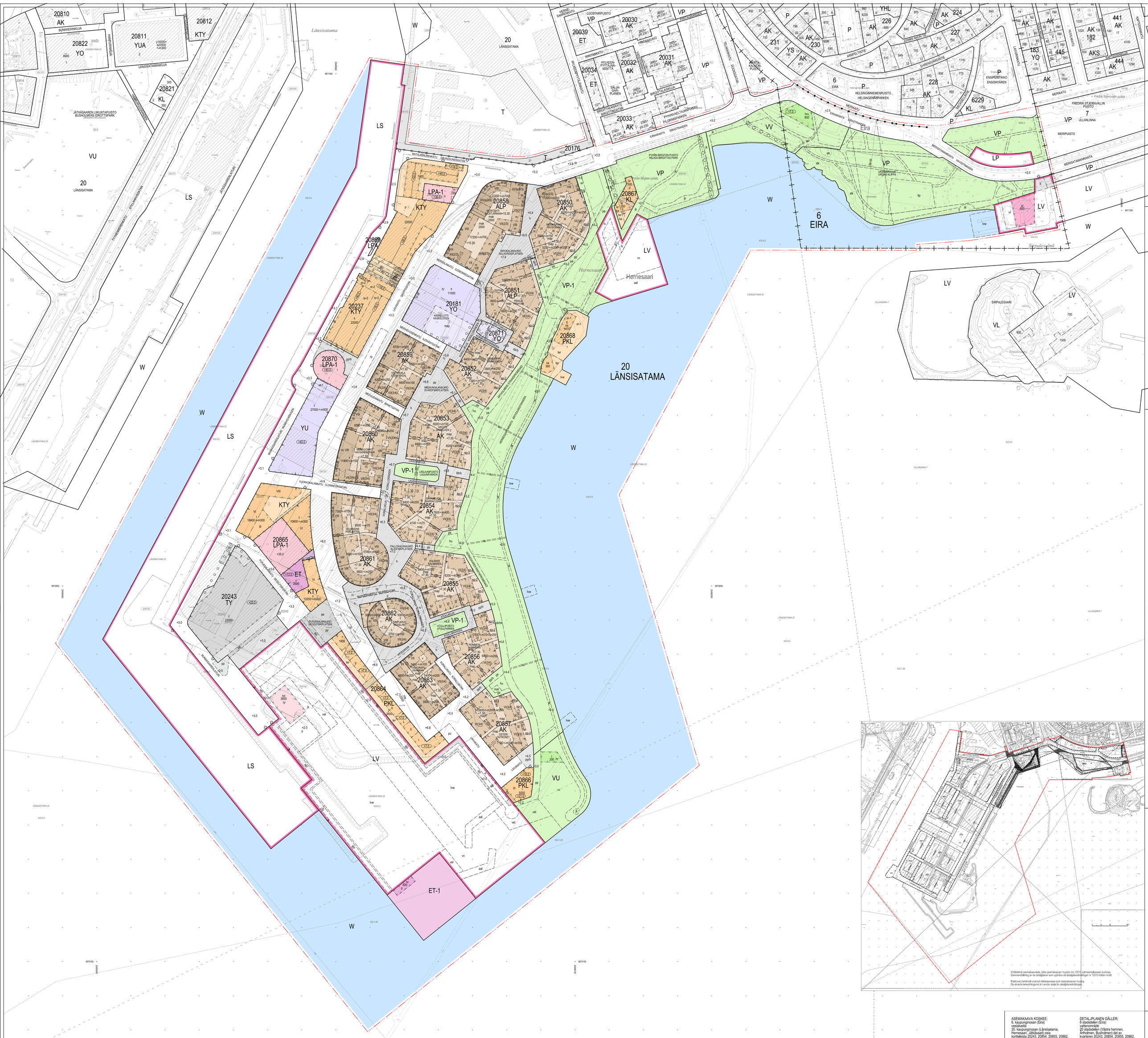

Yhdistelmä asemakaavoista, jotka asemakaavan muutos nro 12510 voimaantullessaan kumoaa.
Sammanställning av de detaljplaner som upphävs då detaljplaneändringen nr 12510 träder i kraft.

Pöistuvat merkintöjä ovat ei mittakaavassa kuin asemakaavan muutos.
De strukna beteckningarna är i annan skala än detaljplaneändringen.

ASEMAKAAVA KOSKEE:
6. kaupunginosan (Eira) vesialueita
20. kaupunginosan (Länsisatama, Hernesaari, Jätkäsaari) osia korttelieista 20243, 20854, 20855, 20862, 20864, 20868, korttelieta 20856, 20857, 20863, 20866 ja 20867, katu-, puisto-, satama-, venesatama-, erityis- ja vesialueita

ASEMAKAAVAN MUUTOS KOSKEE:
6. kaupunginosan (Eira) katu-, pysäköinti-, venesatama-, puisto- ja vesialueita
20. kaupunginosan (Länsisatama, Hernesaari) osaa korttelin 20176 tontista 19, korttelieta 20181, 20235-20237, 20240-20243, katu-, satama-, rautatie-, puisto- ja vesialueita
(muodostuvat uudet korttelit 20850-20871)

DETALJPLANEN GÄLLER:
6 stadsdelen (Eira) vattenområde
20 stadsdelen (Västra hamnen, Artholmen, Busholmen) del av kvarteren 20243, 20854, 20855, 20862, 20864, 20868, kvarteren 20856, 20857, 20863, 20866 och 20867, gatu-, park-, hamn-, småbåtshamn-, special- och vattenområden

DETALJPLANEÄNDRINGEN GÄLLER:
6 stadsdelen (Eira) gatu-, parkering-, småbåtshamn-, park- och vattenområden
20 stadsdelen (Västra hamnen, Artholmen) del av kvarteren 20176 tomten 19, kvarteren 20181, 20235-20237, 20240-20243, gatu-, hamn-, järnvägs-, park- och vattenområden
(de nya kvarteren 20850-20871 bildas)

HELSINKI
HELSINGFORS

Asemakaavoitus
Detaljplanläggning

Kaavan numero ja nro
12510
Osa 1

Kaavan nimi/Planens namn
Hernesaaren asemakaava ja asemakaavan muutos

Diarityönro/Ärendenummer
HEL 2017-013476

Hankenro/Projekt
1603_1

Päätöspäivämäärä
26.11.2019

Laatinut/Uppgjord av
J.J.Huhtariemi, M.Kaljansinkko, R.Padilha

Hankevastaava/Projektansvarig
Hilpi Turpeinen

Asemakaavapäällikkö/Stadsplanechef
Marja Pänkäs

Tarkistettu/Granskad/Performed/Kontrollerat
Korkeusjärjestelmä/Höjdsystem
N2000

Mittakaava/Skala
1:500

Kartoituksen/Kartläggning
12.6.2018

Tarkistettu/Granskad/Granskad/Kontrollerat av hankkeista vastaava
26.11.2019 MSj, Kaisa Lyytikäinen, Jussi Kiviranta, Jussi Pöyhönen

Kartoituksen päivämäärä/Kartläggningsdatum
Nro/Nr
24.2.2019

Käsitelty ja muutettu/Behandlingar och ändringar
Kylk. ympäristö (päätös)/Stmn (Östra gatan)
12.3.2019

Kylk. (päätös ehdotuksesta)/Stmn (beslut om förslaget)
26.3.2019

Ndrvtk.käs. (mm. mtg)/Granskningstid (bl.a. möte)
6.4-22.7.2019
7.3.2019

Luvattiin (ehdotuksille)/Godkänd (förslag)
29.5.2019
Hyväksyttiin/Godkänd
23.10.2019

Tullut voimaan/Trätt i kraft