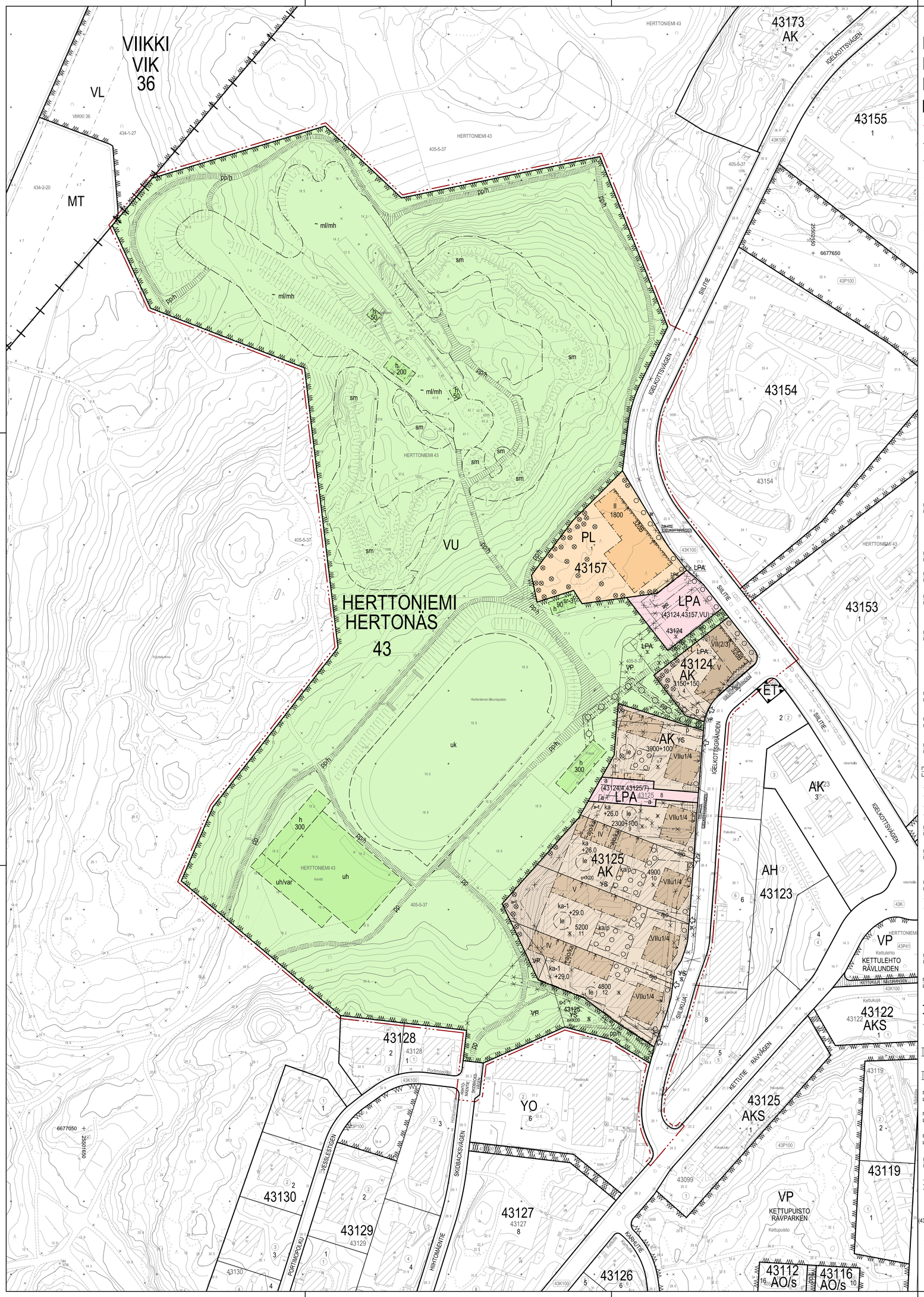
VIIKKI
VIK
36
VL
MT
VIIKKI 36
434-1-27
434-2-20
HERTTONIEMI 43
405-5-37
43173
AK
1
IGELKOTTSVÄGEN
43155
1
43154
1
43153
1
43K100
43P100
6677650
2550250
SILLITIE
~ ml/mh
sm
h 50
h 200
h 300
pp/h
II
1800
PL
1
43157
VU
LPA
2
(43124,43157,VU)
43124
AK
3150+150
VII(2/3)
90
sr-3
ET
HERTTONIEMI
HERTONÄS
43
uk
uh
uh/var
43125
AK
4900
10
VIIu1/4
ka-1
+29.0
5200
11
4800
12
ka/p
+26.0
2300+100
9
43125/7
43125
8
AH
43123
43122
AKS
1
VP
KETTULEHTO
RÄVLUNDEN
KETTUTIE
RÄVVÄGEN
43125
AKS
1
43119
43128
2
YO
6
43130
43129
43127
8
43126
43112
AO/s
43116
AO/s
VP
KETTUPUISTO
RÄVPARKEN
Kettupuisto
VIESSILÄSTIGEN
SKIDBACKSVÄGEN
PORTIMOPOLKU
HINTTOMÄENTIE
KARHUTIE
SILLIKUJA
Portimopolku
Hintto-mäenkeskus
Hintto-mäenkoulu
Koulu
Hintto-mäenpuisto
Hintto-mäenkuja
Hintto-mäenkeskus
Hintto-mäenkuja
Hintto-mäenkuja
Hintto-mäenkuja