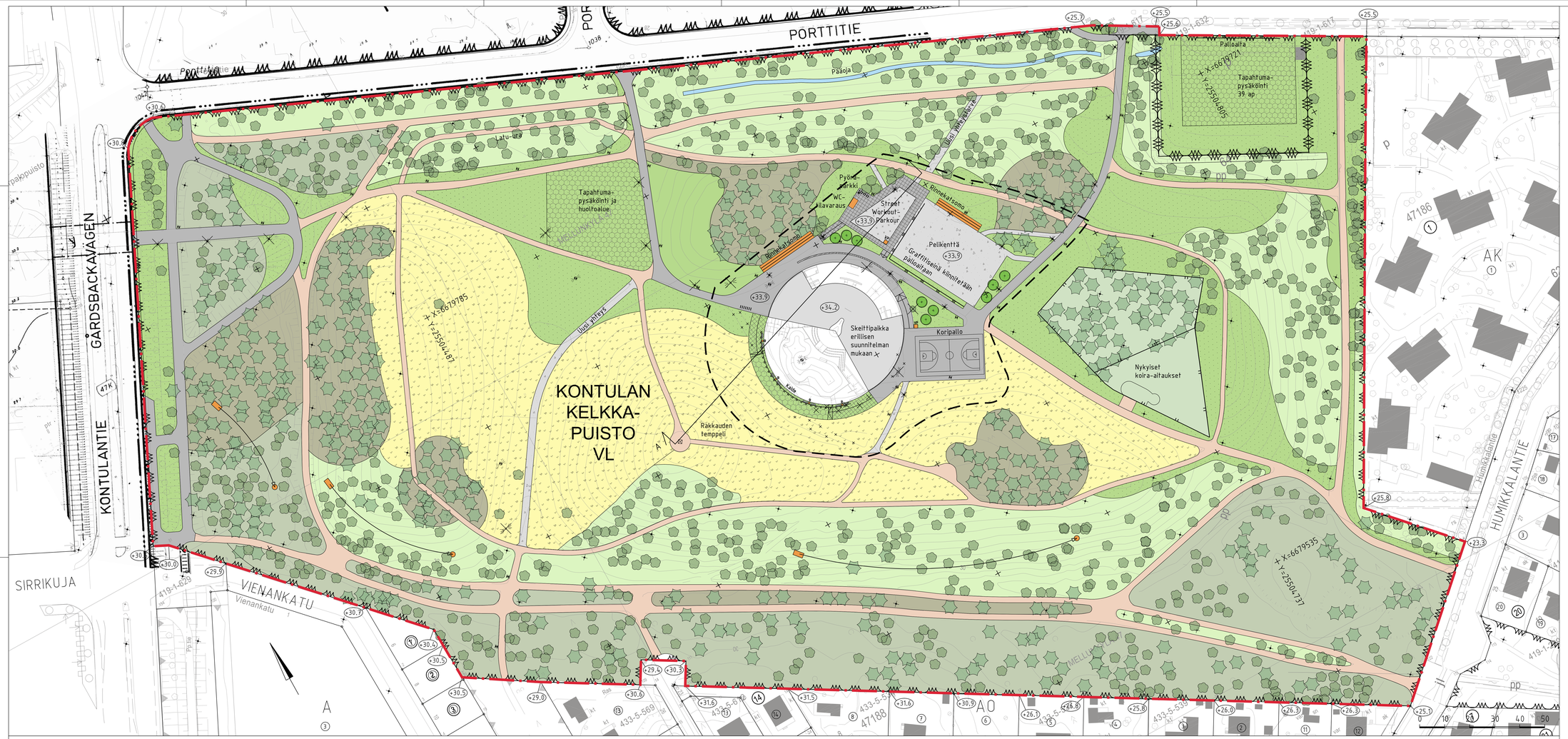

MERKINNÄT

- Puistosuunnitelman raja
- Skeittialueen ja kenttien rakennussuunnitelman raja
- Säilyvä lehti-/havupuu
- Poistettava lehti-/havupuu
- Istutettava lehtipuu
- Niitty
- Nurmi
- Vahvistettu nurmi (kantava kasvualusta/ nurmikivi)
- Havupuumetsä (puustotiedot viitteelliset)
- Lehtipuumetsä (puustotiedot viitteelliset)
- Sekapuumetsä (puustotiedot viitteelliset)
- Asfaltti
- Kivituhka (uusi kulkuyhteys ja pelikenttä)
- Kivituhka (nykyiset kulkureitit)
- Hiekkatekonurmi, harmaa, välineiden alla putoamiskorkeuden mukainen joustokerros
- Betoniaitaa, musta
- Skeittialue, valettava betonipinta
- Frisbeegolf, tii, väylä ja kori
- Palloaita
- Kaide, korkeus 1.10m
- Roskakori
- Graniittipaasi, nykyinen
- Vesipiste
- Valaisin, nykyinen ja uusi
- Poistettava valaisin
- Heitinpylväs, heitinpylväs valaisinorrella
- Likimääräinen korkeusasema

1:10 000

LEIKKAUS A-A

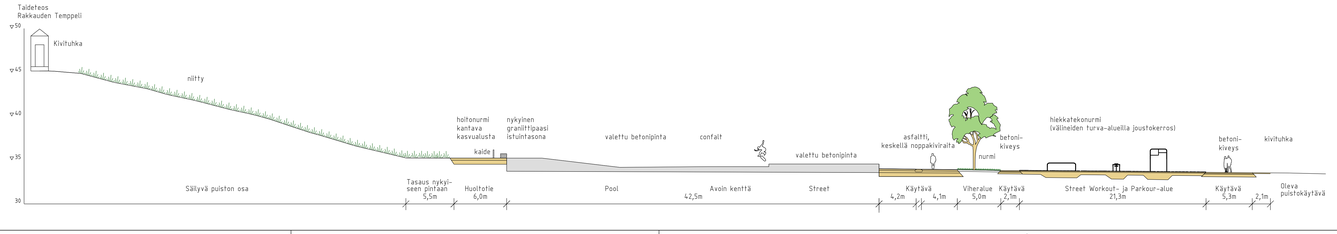

Helsinki Kaupunkiympäristön toimiala

www.hel.fi
sähköposti: etunimi sukunimi@hel.fi

KAUPUNGIA, OSA-ALUE
47, Mellunkylä, 471, Kontula

KONTULAN KELKKAPUISTO
Porttitie 5

Puistosuunnitelma

MK 1:500	LIITTYY VIO 5797/2-3	NRO VIO 5797/1	KHS		
	KORVAA 5045/1		KYLK		
	KORVATTU	TASOKORONAATISTO: ETRS-GK25	HYV.	12.10.2017	J. Luomanen
	ASEMAKAAVA 9030, 11044	KORKEUSJÄRJESTELMÄ: N2000	TARK.	12.10.2017	L. Yli-Jama
	LIKENNES.		PROJ.	12.10.2017	R. Holopainen
wsp	WSP Finland Oy Hiekkaharkontie 7 00210 Helsinki PUH: 0207 864 11		HYV.	12.10.2017	T. Kärki
			TARK.	21.9.2016	T. Kärki
			LAAT.	21.9.2016	J. Uusijärvi, S. Salovaara