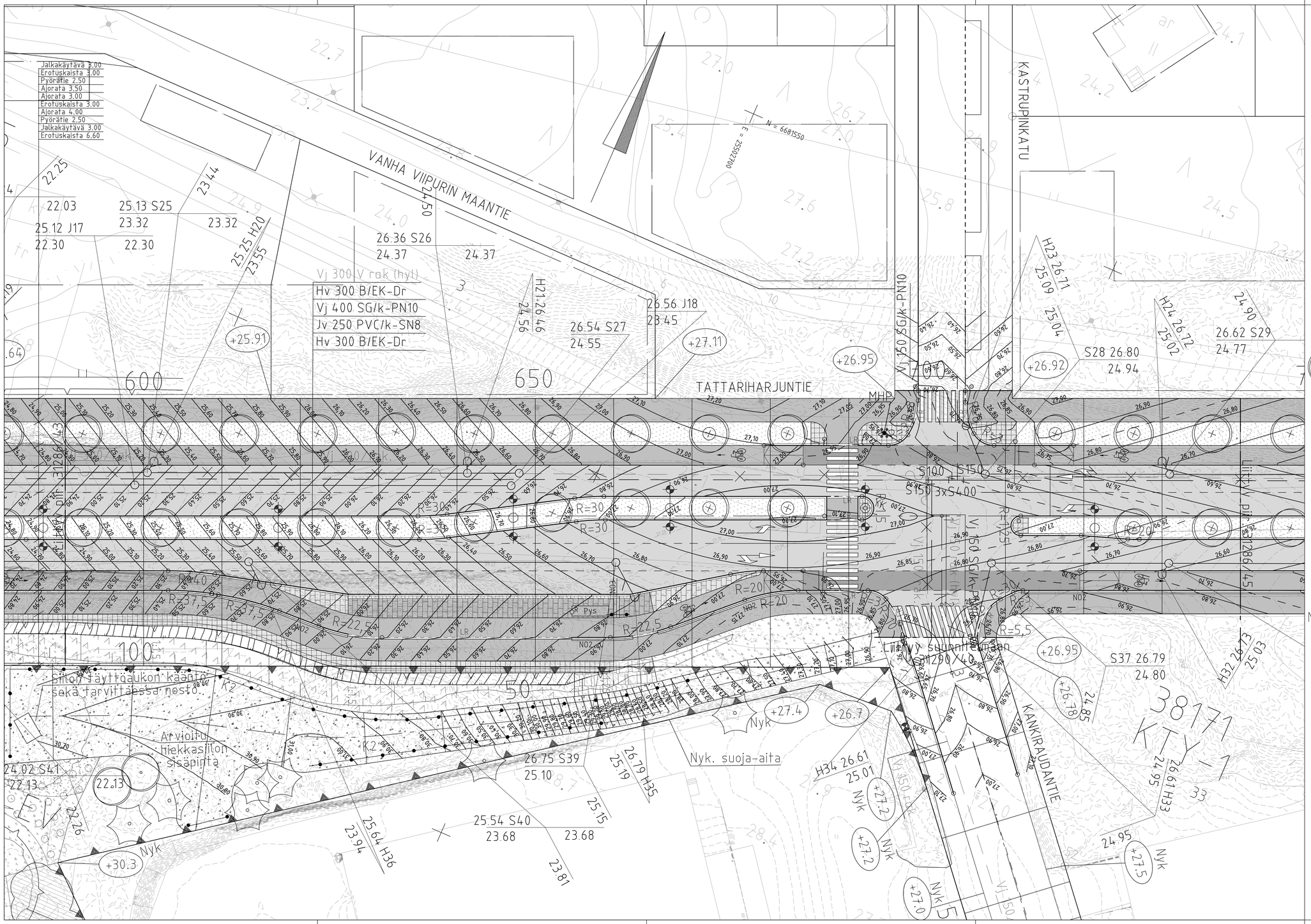

PIIRUSTUSMERKINNÄT

- Ajorata/jk+pp, asfalttia
- Pp-tie, punainen asfaltti
- Betonikiveys 278x138x80, harmaa, tilliladonta
- Noppakiveys 90x90x90, luonnonkivi, harmaa, tilliladonta
- Isonoppakiveys 140x140x140, luonnonkivi, harmaa, tilliladonta poikittain Tattariharjuntien kulkusuuntaan
- NO3 — Betonikiveys 278x138x80, musta, tilliladonta; 2:n kiven (138x138x80) valkoinen betonikiviraita; 3:n kiven (90x90x90) harmaa noppakiviraita
- Kivituhka, 0–6 mm, harmaa
- Lohkokiviverhous, verkkoverhouksena
- Kallio
- Metsitys, havupuu
- Niitty
- Nurmetus
- Istutettava lehtipuu
- Istutettava lehtipuu rungonsuojalla
- Nykyinen lehtipuu/nykyinen havupuu
- Kallioleikkaus
- Reunatuki, luonnonkivi, harmaa, V220h
- Madallettu reunatuki, luonnonkivi, harmaa, V220h
- LR — Luiskattu reunatuki, luonnonkivi, harmaa, 220h
- NO2 — 2:n kiven harmaa noppakiviraita
- Valaisinpylväs
- Pys — Pysäkkikatos
- Kaide
- K2 — 2-putkikaide
- Suoja-aita, panssariverkkoaita
- R — Roska-astia
- Liikennevalopylväs/ulokepylväs
- HP — Huuhteluposti ja teräspollareita
- +10.36 — Kadun korkeusasema
- Nyk +10.4 — Kadun nykyinen korkeusasema

Helsinki — Kaupunkiympäristön toimiala

www.hel.fi
sähköposti: etunimi.sukunimi@hel.fi

KAUP.OSA, OSA-ALUE: 38. Malmi, 384 Tattariharju

TATTARIHARJUNTIE

välillä Ilmasillantie – Kankiraudantie
plv. 590–740
Tasauspiirustus

MK 1:200	LIITTYY	NRO 31286/44	KHS		
	KORVAA		K.YLK		
	KORVATTU	TASOKOORDINAATISTO: ETRS-GK25	HYV.	23.11.2023	T. Kluru
	ASEMAKAAVA 12623	KORKEUSJÄRJESTELMÄ: N2000	TARK.	23.11.2023	I. Ranfanen
	LIIKENNES.		PROJ.	23.11.2023	A. Tirri
SITOWISE	Sitowise Oy 020 747 6000 www.sitowise.com		HYV.	22.11.2023	J. Lahti
			TARK.	22.11.2023	V. Reihe
			LAAT.	22.11.2023	P. Karhapää