



1.



Fă o programare la adresa
koronarokotusaika.fi
sau la 09 310 46300
(luni – vineri, 8 - 18).

2.



Păstrează mesajul sau
e-mailul cu programarea
pe care l-ai primit.

3.

Nu merge la vaccin
dacă prezinți
simptomele
unei infecții cu
coronavirus. Ai grijă
de igiena mâinilor, poartă mască și
păstrează o distanță de cel puțin doi
metri față de persoanele din jurul tău.
Instrucțiunile mai detaliate la
adresa koronarokotus.hel.fi.

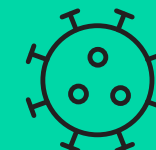

4.



Mergi la vaccin la adresa
indicată în confirmarea
programării.
La sosire trebuie să prezinți
un act de identitate.

5.

A doua doză



Vei primi a doua doză de vaccin la
12 săptămâni după prima doză. Poți
face programarea pentru ambele
doză în același timp

6.

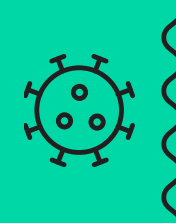

1 săptămână

Se consideră că vaccinarea
este completă la o săptămână
după administrarea celei de
a doua doze. Nu uita să îți iei
măsuri de precauție și după
vaccinare.