



HELSINGIN KAUPUNGIN TIETOKESKUS

Tilastoja

2007

43

Helsingin kaupungin kuvapankki, Boy Huiden



Helsingin väestöennuste 2008–2040

Verkkossa
ISSN 1796-721X

Painettu
ISSN 1455-7231

LISÄTIETOJA

Pekka Vuori, p. (09) 310 36300
Sinikka Kuosmanen, p. (09) 310 36286
etunimi.sukunimi@hel.fi

Sisällysluettelo

Esipuhe	5
1. Johdanto	7
2. Ennusteen taustaa	8
3. Väestökehitys Helsingissä ja Helsingin seudulla	9
4. Muuttoliikkeen ja työmarkkinoiden yhteys	11
5. Väestöprojektion aluetaloudelliset oletukset	12
6. Asuntomarkkinat ja asuntotuotantomahdollisuudet	13
7. Väestöennusteet	14
7.1 Helsingin seudun ja Helsingin väestöprojektiio	14
7.2 Väestöprojektiio ikäryhmittäin	15
8. Alueittainen väestöennuste vuosiksi 2008–2017	16
8.1 Ennustemenetelmä	16
8.2 Asuntotuotantoennuste	17
8.3 Ennusteiden yhdistäminen	18
8.4 Ennuste alueittain ja ikäryhmittäin	18
9. Ruotsinkielisten ennuste	24
Liitetaulukot	26
Taulukkoluettelo	71
Kuvioluettelo	72
Liitetaulukoluettelo	74
Kirjallisuus	75

Innehållsförteckning

Förord	6
1. Inledning	7
2. Bakgrund till prognosen	8
3. Befolkningsutvecklingen i Helsingfors och Helsingforsregionen	9
4. Varför började Helsingfors folkmängd växa igen?	11
5. Alternativa prognoser och deras antaganden om regionekonomin	12
6. Bostadsmarknaden enligt prognosalternativen	13
7. Befolknings utvecklingar	14
7.1 Alternativa befolkningsprognoser för Helsingforsregionen och Helsingfors	14
7.2 Prognos för åldersgrupperna i Helsingfors	15
8. Prognos för områdena åren 2008–2017	16
8.1 Prognosmetoden	16
8.2 Prognos för bostadsproduktionen	17
8.3 Kombinerad av prognoserna	18
8.4 Prognos för områden och åldersgrupper	18
9. Prognosen över de svenskspråkiga befolkningen	24
Tabellbilaga	26
Tabellförteckning	71
Figurförteckning	73
Förteckning över tabellbilagor	74
Litteratur	75

Esipuhe

Helsingin kaupunki on laatinut omia väestöennusteita 1940-luvulta asti, aluksi satunnaisemmin ja sittemmin vuosittain 1974-1981. Vuosina 1982-2004 ennusteen teko kytkeytyi kaupungin suunnitteluohjeiston laatimisaikatauluun ja se laadittiin joka toinen vuosi. Vuodesta 2005 lähtien ennuste laaditaan joka vuosi. Tässä tietokeskuksen julkaisussa ovat yksityiskohtaiset väestöennustetiedot sekä myös kuvaus ennusteiden perusteista.

Tässä ennusteessa ei ole huomioitu Helsingin alueen mahdollista laajenemista.

Alueittainen ennuste on laadittu kymmeneksi vuodeksi vuosittain, ja se koskee Helsingissä vakituisesti asuvia asukkaita. Ruotsinkielisten määrä ennustetaan vain suurpiireittäin, ja tämä ennuste on laadittu vuonna 2006. Ikärakennetiedot ovat tämän julkaisun taulukoissa palvelujen suunnittelun kannalta merkittävistä ikäryhmistä. Ne ovat kuitenkin 1-vuotisikäryhmittäin alle 20-vuotiaista ja 5-vuotisryhmittäin näitä vanhemmista Internetissä Helsingin seudun Aluesarjat-tilastotietokannassa, www.aluesarjat.fi, tai linkki tietokeskuksen sivulta www.hel.fi/tietokeskus/. Ennustetaulukot ovat lisäksi Excel-muodossa Helsingin kaupungin HELI-intranetissa.

Ennuste on laadittu tietokeskuksen, talous- ja suunnittelukeskuksen kehittämisosaston ja kaupunkisuunnitteluviraston yhteistyönä. Valtiot. tri Seppo Laakso Kaupunkitutkimus TA Oy:stä on laatinut koko kaupungin ennusteen ja yliaktuaari Pekka Vuori alueittaisen ennusteen. Asunto- tuotannon ennusteen laativat suunnittelija Harri Kukkonen talous- ja suunnittelukeskuksesta ja paikkatietosuunnittelija Aimo Huhdanmäki kaupunkisuunnitteluvirastosta.

Lisätietoja Helsingin väestöennusteista antavat seuraavat yhdyshenkilöt tietokeskuksessa:

Pekka Vuori, (09) 310 36300
Sinikka Kuosmanen, tietopalvelu, (09) 310 36286

Helsingissä joulukuussa 2007

Leila Lankinen
Tietohuoltopäällikkö

Förord

Allt sedan 1940-talet har Helsingfors stad gjort upp egna befolkningsprognoser, till en början mera sporadiskt, och sedermera årligen åren 1974-1981. Prognosen var sammankopplad med den övriga bakgrundsinformationen för stadens planeringsväsende åren 1982-2004 och uppgjordes vartannat år. Från 2005 börjades prognosen göra varje år.

Faktacentralen ger ut denna samlande publikation strax efter att den nya prognosen blivit färdig, på det att användarna inom samma pärmar skall kunna hitta detaljerade prognosuppgifter - och de antaganden som prognosen bygger på.

Prognosen områdesvis uppgörs årligen för tio år framåt och gäller stadigvarande invånare i Helsingfors, alltså inte tillfälliga. Prognosen för den svenskspråkiga befolkningen är bara stordistriktvis. Prognosen är gjort år 2006. Uppgifterna om åldersstruktur publiceras för de åldersgrupper som har betydelse för planeringen av servicen, men de kan fås 1-årsgruppsvis för personer under 20 år och 5-årsgruppsvis för 20-åringar och äldre. Vid behov ger vi i mån av möjlighet mera detaljerade uppgifter än de som publicerats här. Prognosen nås också på Internet via databasen för Huvudstadsregionen www.aluesarjat.fi, eller länk www.hel.fi/tietokeskus/. De statistiska tabellerna finns också i Excel-form på stadens intranet HELI.

Prognoserna är uppgjorda i samarbete mellan Faktacentralen, Ekonomi- och planeringcentralen och Stadsplaneringskontoret. Prognosen för hela staden är gjord av pol.dr. Seppo Laakso från Kaupunkitutkimus TA, och prognosen områdesvis av överaktuarie Pekka Vuori. Prognosen för bostadsproduktionen uppgjordes av planerare Harri Kukkonen på Ekonomi- och planeringcentralen och GIS-planerare Aimo Huhdanmäki på stadsplaneringskontoret.

Ytterligare uppgifter om befolkningsprognoserna för Helsingfors ges av följande personer på Faktacentralen:

Pekka Vuori, (09) 310 36300
Sinikka Kuosmanen, (09) 310 36286

Helsingfors, december 2007

Leila Lankinen
Informationsförsörjningschef

1. Johdanto

Väestöllä on kaupungissa keskeinen rooli. Kaupungin palvelut tuotetaan pääasiassa asukkaille, joten he muodostavat kaupungin merkittävimmän asiakasryhmän. He myös tuottavat kunnallisveron ja palvelumaksujen kautta suurimman osan kaupungin tuloista. Näin ollen väestön määrä, rakenne ja alueellinen sijoittuminen nyt ja tulevaisuudessa ovat kaupungin hallinnon, suunnittelun ja palveluiden tuottamisen keskeisintä tietopohjaa.

Suomessa on hyvin toimiva ja laadukas väestötietojärjestelmä, jonka avulla asukkaiden määrästä ja perusominaisuuksista voidaan tuottaa luotettavia tilastoja ja monipuolisia analyyssejä. Kaupungin talouden, palveluiden ja maankäytön suunnittelu edellyttävät nykytilanteen lisäksi perusteltuja arvioita siitä, miten väestön määrä ja rakenne kehittyvät tulevaisuudessa. Tätä varten Helsingin kaupungin tietokeskus laatii joka vuosi alueittaisen ja ikäryhmittäisen väestöennusteen, jonka aikajänne on 10 vuotta.

Palvelu- ja perusrakennelainvestoinneissa sekä maankäytön suunnittelussa näkökulma ulottuu väistämättä pitemmälle, jopa vuosikymmenien päähän. Väestökehityksen taustalla vaikuttavat monimutkaiset taloudelliset ja demografiset prosessit, joiden kehityksen ennustaminen on epävarmaa lyhyelläkin ajalla, puhumattakaan vuosista ja vuosikymmenistä. Näin ollen väestöennusteisiin liittyy erittäin paljon epävarmuutta. Silti väestökehityksen arvioiminen pitkän ajan päähän on erehtymisen riskin uhallakin perusteltua, sillä vaihtoehtona on, että päätöksiä pitkävaikutteisista investoinneista ja kaavoitusratkaisuksista tehtäisiin pelkästään nykytilannetta koskevan tiedon perusteella. Tästä syystä Helsingin väestöennusteisiin on liittynyt myös pitemmän aikavälin väestökehitysvaihtoehtojen analyysi.

Tässä ennusteessa ei ole huomioitu Helsingin alueen mahdollista laajenemista.

2. Ennusteen taustaa

Raportissa esitellään keskeiset tulokset kesällä 2007 laaditusta Helsingin ja Helsingin seudun väestöennusteesta. Pitkän aikavälin väestöprojektiio ulottuu vuoteen 2040 asti. Siitä esitetään ainoastaan ns. perusvaihtoehto, joka toimii pohjana vuosille 2008-2017 laaditulle Helsingin kaupungin alueelliselle väestöennusteelle. Väestökehityksen vaihtoehtoiset skenaariot, nopea ja hidas vaihtoehto, on esitelty edellisen vuonna 2006 laaditun väestöennusteen raportissa (Helsingin kaupungin tietokeskuksen verkkojulkaisuja 2006:30). Kesällä 2007 laaditun uuden väestöprojektion merkittävin muutos aikaisempaan verrattuna koskee Helsingin asuntotuotantoa koskevaa näkemystä. Uudessa väestöprojektiossa lähdetään siitä, että Helsingin alueella asuntotuotantomahdollisuudet mahdollistavat suuremman asuntotuotannon tason kuin mitä aikaisempien vuosien projektiota laadittaessa on arvioitu.

Helsingin seudulla tarkoitetaan 14 kunnan muodostamaa aluetta, johon kuuluvat pääkaupunkiseudun kunnat Helsinki, Espoo, Kauniainen ja Vantaa sekä kehyskunnat Hyvinkää, Järvenpää, Kerava, Kirkkonummi, Mäntsälä, Nurmijärvi, Pornainen, Sipoo, Tuusula ja Vihti.

Helsingin ulommalla työmarkkinavyöhykkeellä tarkoitetaan Helsingin seudun ulkopuolista osaa Uudenmaan ja Itä-Uudenmaan maakunnista sekä Kanta-Hämeen ja Päijät-Hämeen maakuntia. Ulkomaalaisten muuttolla tarkoitetaan ulkomaan kansalaisten muuttamista ulkomaiden sekä Helsingin / Helsingin seudun välillä. Muu kotimainen muutto sisältää muun maassamuuton sekä Suomen kansalaisten ulkomaisen muuton. Ennusteessa käytetty muuttoliikkeen jaottelu poikkeaa väestömuutostilastoissa yleisesti käytetystä jaosta: "kuntien välinen muutto" / "maahan- ja maastamuutto".

Kuvio 1. Väestönmuutos ja sen osatekijät Helsingissä 1981–2006

Figur 1. Befolkningsförändringens delfaktorna i Helsingfors 1981–2006

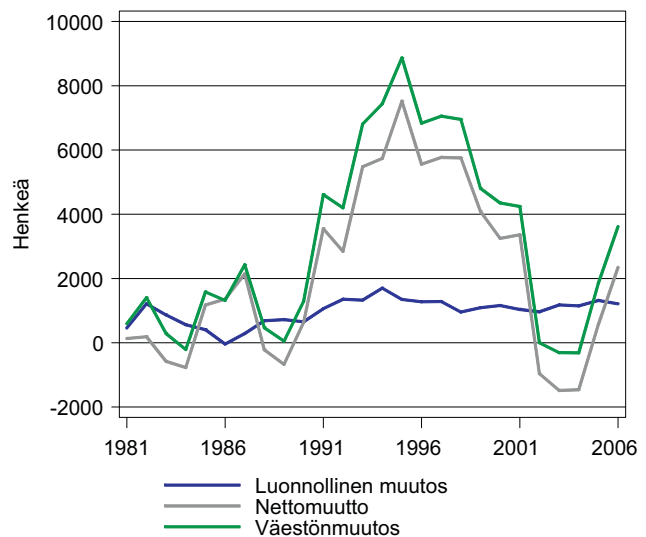

Kuvio 2. Syntyneet ja kuolleet Helsingissä 1998–2006

Figur 2. Födda och avlidna i Helsingfors 1998–2006

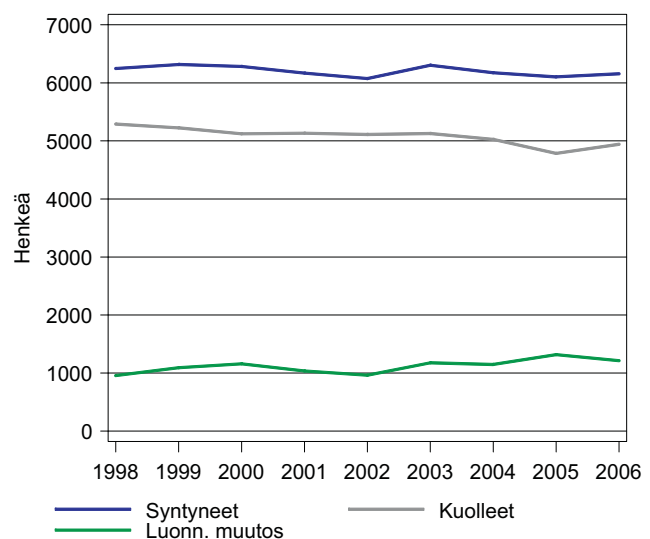

3. Väestökehitys Helsingissä ja Helsingin seudulla

Helsingin väestö kasvoi 3 616 hengellä vuonna 2006. Edellisenä vuonna 2005 kasvua oli 1 859 asukasta. Sitä ennen väestö väheni hieman kolmen vuoden ajan vuosina 2002–2004. Ennen vuonna 2002 tapahtunutta käännettä Helsingin väestö kasvoi 4 000 – 9 000 henkeä vuodessa jaksolla 1991–2001. Väestönkasvun voimakkaat vaihtelut viimeisen 15 vuoden aikana ovat perustuneet lähes täysin muuttoliikkeeseen, jossa vuoteen 2001 asti jatkunut muuttovoitto kääntyi vuodesta 2002 alkaen muuttotappioksi ja vuodesta 2005 alkaen uudelleen muuttovoitoksi. Muuttoliikkeen voimakkaisiin vaihteluihin verrattuna luonnollinen väestönkasvu on ollut varsin vakaata. Syntyneiden enemmitys oli 1 214 henkeä vuonna 2006, hieman vähemmän kuin vuonna 2005, mutta kuitenkin enemmän kuin sitä edeltävinä vuosina. Syntyneiden määrä on pysynyt Helsingissä pitkään lähes samalla tasolla. Sen sijaan kuolleiden määrä on ollut loivassa laskussa, joka kuitenkin pysähtyi ja kääntyi pieneen nousuun vuonna 2006.

Koko Helsingin seudulla (14 kuntaa) väestö kasvoi 14 035 henkeä vuonna 2006. Edellisenä vuonna 2005 nousua oli 11 796 henkeä. Seudun väestönkasvu on kiihtynyt tuntuvasti vuosiin 2002 – 2004 verrattuna muuttovoiton kasvun vuoksi. Seutu sai muuttovoittoa 6 551 henkeä viime vuonna. Helsingin tapaan myös koko Helsingin seudun tasolla luonnollinen väestönkasvu on ollut vakaata nettomuuttoon verrattuna. Seudun väestönkasvun suurten vaihteluiden tärkein lähde on Helsinki ja erityisesti sen voimakkaasti vaihteleva muuttoliike. Helsinkiin verrattuna Espoon, Vantaan ja kehyskuntien väestönmuutosten vaihtelut ovat olleet pienempiä.

Helsingin nettomuutto voidaan jakaa osiin muuttoalueen mukaan. Helsingin muuttotase on kehittynyt hyvin eri tavoin muuttoalueittain tarkasteltuna. Helsingin muuttotappio muualle Helsingin seudulle oli vuonna 2006 noin -4 000 henkeä. Muuttotappio supistui jonkin verran edellisiin 4 vuoteen verrattuna, mutta oli edelleen tuntuvasti suurempi kuin vuosina 2000 – 2001 ja sitä aikaisemmin. Lähtömuutto muualle Helsingin seudulle koostuu pääasiassa lapsiperheiden muutosta, kun taas tulomuutto Helsinkiin muualta seudulta painottuu nuoriin aikuisiin. Helsingin nettomuutto pääkaupunkiseudun ulomman työ-

Kuvio 3. Väestönmuutos alueittain Helsingin seudulla (14 kuntaa) 1998–2006

Figur 3. Befolkningsförändringen områdesvis i Helsingforsregionen 1998–2006

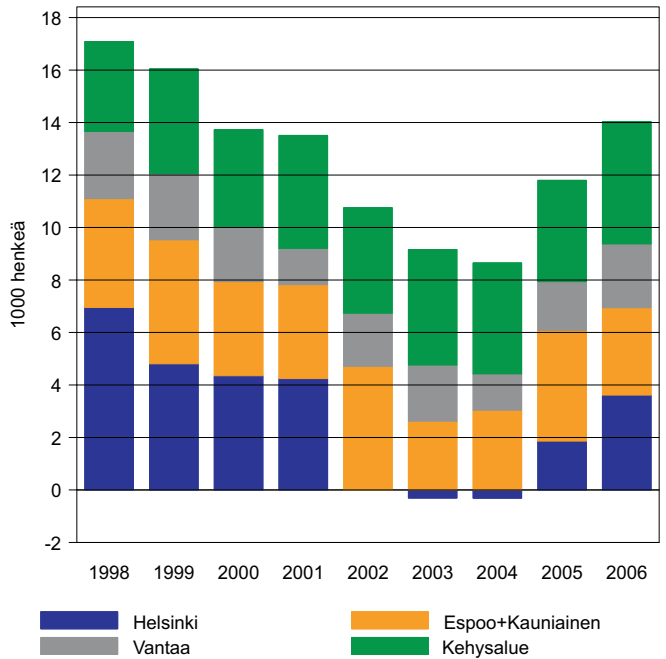

Kuvio 4. Väestönmuutoksen osatekijät Helsingin seudulla (14 kuntaa) 1998–2006

Figur 4. Befolkningsförändringens delfaktorna i Helsingforsregionen 1998–2006

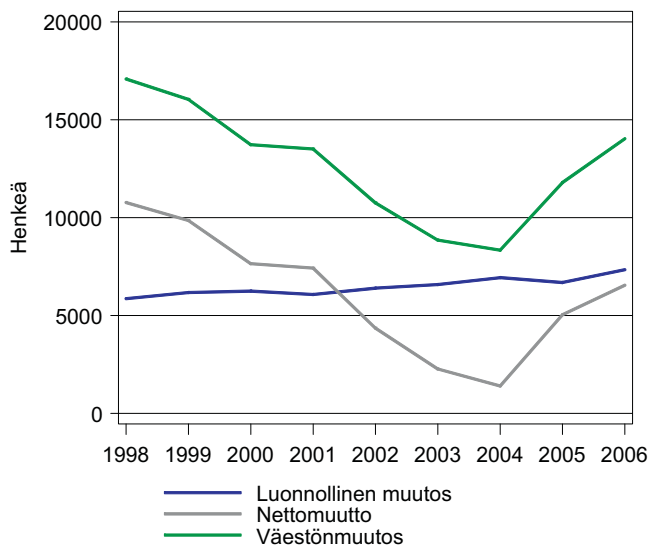

markkina-alueen (muu Uusimaa ja Itä-Uusimaa kuin Helsingin seutu sekä Kanta-Häme ja Päijät-Häme) välillä on vaihdellut nollan molemmin puolin; vuonna 2006 muuttotase oli Helsingille noin -150 henkeä tappiollinen. Myös ulommalle työmarkkina-alueelle muuttaa Helsingistä paljon lapsiperheitä ja näiltä alueilta Helsinkiin nuoria aikuisia.

Helsingin kotimainen muuttovoitto työmarkkina-alueen ulkopuolelta jatkoi kasvamista vuonna 2006, jolloin näiltä alueilta tuli Helsinkiin muuttovoittoa noin 3 600 henkeä. Tulomuutto työmarkkina-alueen ulkopuolelta Helsinkiin kasvoi tuntuvasti, kun taas lähtömuutto pysyi lähes samalla tasolla kuin edellisinä vuosina. Myös ulkomaalaisten muutto kasvoi vuonna 2006 edellisestä vuodesta, muuttovoittoa tuli noin 2 900 henkeä.

Helsingin muuttoliikkeen kehityssuunnat näkyvät koko Helsingin seudun muuttoliikkeessä. Seudun muuttotappio ulommalle työmarkkinavyöhykkeelle oli noin -2 100 henkeä vuonna 2006 eli suunnilleen samalla tasolla kuin edellisinä vuosina. Väestötappio ulommalle työmarkkina-alueelle tuli Espoosta, Vantaalta ja kehyskunnista, mutta vain marginaalisesti Helsingistä. Muu kotimainen muuttovoitto nousi koko Helsingin seudun tasolla 3 800 henkeen vuonna 2006. Muusta Suomesta Helsingin seudulle tuleva muuttovoitto tuli lähes kokonaan Helsinkiin ja muun seudun osuus oli vain noin 200 henkeä. Ulkomainen muuttovoitto kasvoi Helsingin seudulla jo 4 900 hengeksi vuonna 2006, josta yli puolet (2 900) tuli Helsinkiin.

Kuvio 5. Helsingin nettomuutto muuttoalueittain 2000–2006

Figur 5. Nettomigrationen i Helsingfors enligt riktning 2000–2006

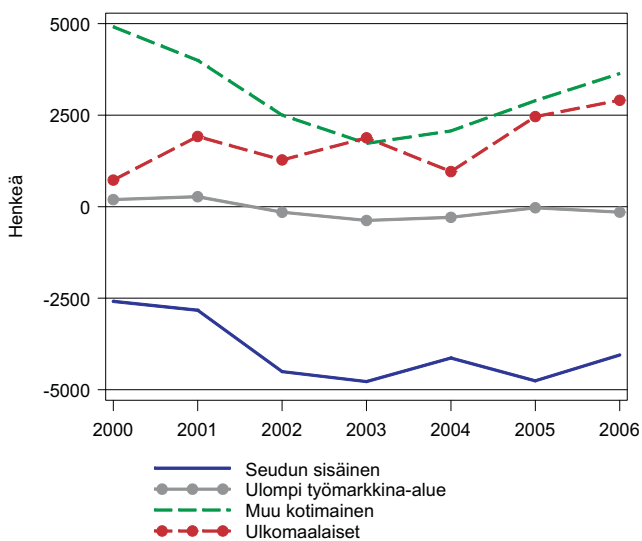

Kuvio 6. Helsingin seudun nettomuutto muuttoalueittain 2000–2006

Figur 6. Nettomigrationen i Helsingforsregionen enligt riktning 2000–2006

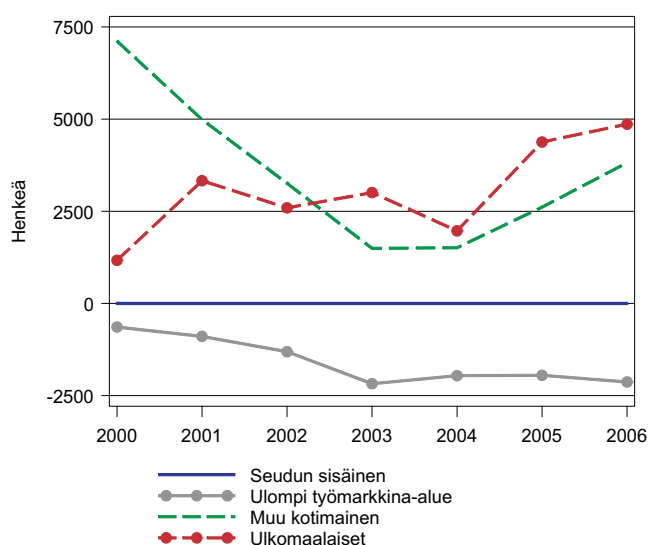

4. Muuttoliikkeen ja työmarkkinoiden yhteys

Muuttoliikkeen voimakkaat vaihtelut ovat yhteydessä seudun työmarkkinoihin. Koko Helsingin seudun tasolla työpaikkakasvulla ja nettomuutolla on erittäin vahva keskinäinen riippuvuus, mikä käy havainnollisesti ilmi seuraavasta kuviosta. Viimeksi kuluneiden 35 vuoden aikana työpaikkojen määrän vaihtelut ovat olleet erittäin suuria verrattuna nettomuuton vaihteluihin, jotka nekin ovat olleet merkittäviä.

Lyhyellä ajalla työvoiman tarjonta sopeutuu Helsingin seudulla työvoiman kysynnän muutoksiin sitä kautta, että seudun työikäisen väestön keskuudessa tapahtuu siirtymiä työllisyyden, työttömyyden ja työvoiman ulkopuolisuuden välillä. Tämän ohella myös seudun ulkopuolelta tulevan pendelöinnin muutokset toimivat sopeutumismekanismina. Pitemmällä ajalla muutto-liike on kuitenkin keskeisin sopeutumismekanismi työvoiman kysynnän kasvuun, koska seudun omassa työikäisessä väestön ja ulkopuolelta pendelöivien joukossa työvoimapotentiali ja sopeutumisvara on rajallinen.

Oheisesta kuviosta käy ilmi, että vuosien 2002–2003 työpaikkataantuman jälkeen työpaikat ovat vuodesta 2004 alkaen kasvaneet jälleen vahvasti, mikä on kiihdyttänyt myös muuttovoiton kasvua.

Seudullisten työmarkkinoiden muutokset heijastuvat voimakkaasti erityisesti Helsinkiin, koska Helsinki on työmarkkina-alueen ulkopuolelta – kotimaasta ja ulkomailta – muuttavien pääasiallinen sijoittumisalue.

Kuvio 7. Työpaikkojen muutos ja nettomuutto kumulatiivisesti Helsingin seutukunnassa 1971–2006

Figur 7. Korrelationen mellan arbetsmarknaden och nettomigrationen inom Helsingforsregionen 1971–2006

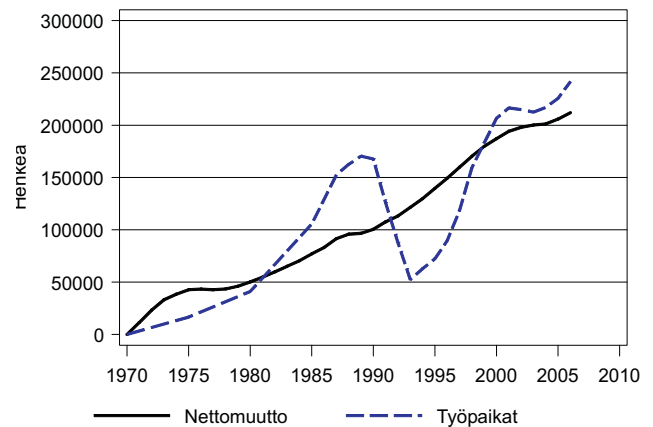

5. Väestöprojektion aluetaloudelliset oletukset

Helsingille ja Helsingin seudulle esitetään tässä raportissa väestökehityksen perusvaihtoehto, joka perustuu Helsingin seudun taloudellista kehitystä koskevaan skenaarioon. Väestöprojektiio on laadittu jaksolle 2007–2040.

Väestöprojektiio on luonteeltaan tasaisen kasvun laskelmia, joissa ei pyritä ennakoimaan suhdannevaihteluiden ajoittumista ja suuruutta. Todellisuudessa sekä talouden että väestön kehitys tulee tulevaisuudessa olemaan Helsingin seudulla syklistä, kuten se on ollut tähänkin asti.

Perusvaihtoehto perustuu optimistiseen mutta realistiseen aluetalouden skenaarioon, jonka mukaan Suomen ja Helsingin seudun talouden kasvu jatkuu vahvana vuonna 2007 ja sen jälkeenkin edelleen positiivisena, vaikkakin hitaampana kuin vuosina 2005 – 2007. Helsingin seudun

tuotannon arvioidaan kasvavan keskimäärin 3,5 % vuodessa ja työllisyyden 1,5 % vuodessa jaksolla 2008–2010. Helsingin seudun kasvulukujen ennakoidaan olevan sekä tuotannossa että työllisyydessä 0,5 – 1 prosenttiyksikköä korkeampia kuin koko maassa. Skenaariossa arvioidaan, että Helsingin seutu pysyy edelleen kohtuullisen kilpailukykyisenä ja veto-voimaisena alueena ja pysyy ylläpitämään nykyisiä vahvuuksiaan sekä välttämään pahojen kansainvälisten ja kansallisten uhkien kärjistyksen. Vuoden 2010 jälkeen Helsingin seudun tuotannon ja talouden arvioidaan kasvavan edelleen vakaasti, mutta jonkin verran hitaammin kuin vuosituhannen ensimmäisellä vuosikymmenellä. Työpaikkojen kasvuvauhdiksi arvioidaan 0,7 - 0,9 % vuodessa 2010-luvulla ja alle 0,5 % vuodessa 2020-luvulla ja siitä eteenpäin.

6. Asuntomarkkinat ja asuntotuotantomahdollisuudet

Kun työmarkkinoilla on vahva yhteys Helsingin seudun ja sen ulkopuolisten alueiden väliseen muuttoliikkeeseen, niin seudun sisäinen Helsingin ja muun Helsingin seudun välinen muuttoliike on sidoksissa pääasiassa seudullisiin asuntomarkkinoihin.

Tosin asuntomarkkinoilla on oma roolinsa myös työmarkkinaperusteisessa muuttoliikkeessä. Väestöprojektissa Helsingin seudun asuntomarkkinoiden arvioidaan sopeutuvan väestönkasvuun. Koko Helsingin seudulla arvioidaan valmistuvan keskimäärin noin 10 000 asuntoa vuodessa vuoteen 2030 asti. Seudun asuntotuotantomahdollisuudet todennäköisesti mahdollistaisivat suuremmankin tuotannon, mutta perusvaihtoehdon mukaisessa aluetalouden skenaariossa edellä arvioitua enemmän tuotannolle tuskin riittää tuotantoedellytyksiä ja maksukykyistä kysyntää, jos rakennusalan ja asuntorahoituksen institutionaaliset puitteet pysyvät nykyisen kaltaisina. Asuntomarkkinoiden ennakoitaan tulevaisuudessakin toimivan rajoittavana tekijänä muuttoliikkeelle, sillä asuntojen hintaeron pääkaupunkiseudun ja muun Suomen välillä ennakoitaan säilyvän vähintään entisen suuruisena.

Helsingin seudun sisäisessä muuttoliikkeessä lapsiperheiden muuton Helsingin pienistä ja keskikokoisista kerrostaloasunnoista suurempiin pientaloasuntoihin pääasiassa Helsingin ulkopuolelle ennakoitaan jatkuvan edelleen. Muuttotappion ennakoitaan kuitenkin olevan pienempi kuin huippuvuosina 2002–2005, jolloin poikkeuksellisen alhainen korkotaso vauhditti lapsiperheiden omistusasuntojen hankintaa ja poismuuttoa Helsingistä. Poismuuttaneiden lapsiperheiden tilalle arvioidaan tulevaisuudessakin muuttavan pienempiä asuntokuntia.

Väestöprojektiossa arvioidaan, että nuorten ja työikäisten asukkaiden asuntokuntien keskikoko tulee edelleen vähitellen supistumaan Helsingissä seurauksena yksin asumisen yleistymisestä ja lapsiperheiden poismuutosta. Supistumisen odotetaan kuitenkin toteutuvan hitaammin kuin edellisinä vuosikymmeninä, mm. siksi että Helsingin asuntokunnista jo lähes puolet koostuu yksin asuvista, joiden asuntokuntakoko ei enää voi pienentyä. Asumisväljyyden arvioidaan kasvavan Helsingissä tulotason noususta ja väestörakenteen muutoksesta johtuen nykyisestä (v. 2005) noin 34 m²:stä / henkilö noin 42 m²:iin / henkilö vuoteen 2030 mennessä. Asuntokuntien keskikoko supistuu nykyisestä 1,85 henkilöä/asunto 1,60 henkilöön/asunto vuoteen 2030 mennessä.

Helsingin kaupungin maankäytön ja asumisen toteuttamishjelman 2008–2017 luonnoksessa asetetaan tavoitteeksi asuntotuotannon nostaminen 5 000 asuntoon vuodessa. Vanhojen satama-alueiden sekä lukuisten muiden maankäytön muutosalueiden kaavoittaminen luo edellytykset asuntotuotannon tason nostamiselle. Väestöprojektion laidinnassa on otettu lähtökohdaksi asuntotuotantoedellytyksien muuttuminen ja asuntotuotannon uusi tavoite. Tässä suhteessa näkemys on muuttunut aikaisempina vuosina laadittuihin väestöprojektioihin verrattuna, mikä näkyy väestöprojektiossa vastaavasti korkeampana väestömääränä. Kuitenkin väestöprojektiota laadittaessa on otettu huomioon myös asuntotuotannon toteutumiseen liittyvät kitkatekijät.

Lisääntyneiden asuntotuotantomahdollisuuksien mukainen tuotanto mahdollistaa väljyyksikasvun sekä samanaikaisen perusvaihtoehdon mukaisen väestönkasvun.

7. Väestöennusteet

7.1 Helsingin seudun ja Helsingin väestöprojektiio

Helsingissä oli 564 521 asukasta vuoden 2007 alussa. Perusvaihtoehdon mukaisen väestöprojektion mukaan väestö kasvaa 596 000 asukkaaseen vuonna 2017 sekä 619 000 asukkaaseen vuonna 2030. Vuoden 2007 alusta Helsingin väestö kasvaa vuoteen 2017 mennessä 32 000 asukkaalla ja vuoteen 2030 mennessä 54 000 asukkaalla.

Väestönkasvusta vähän yli puolet on muuttovoittoa ja vajaa puolet luonnollista väestökasvua vuoteen 2020 asti, jonka jälkeen muuttovoiton ennakoitaan supistuvan olemattomaksi. Väestön ennakoitaan kasvavan noin 3 500 asukkaalla vuonna 2007 ja sen jälkeen vähän yli 3 000 asukkaalla vuodessa vuoteen 2010 luvun loppuun asti. Vuoden 2020 jälkeen väestönkasvun ennakoitaan hidastuvan ja vuoden 2030 jälkeen kääntyvän loivaan laskuun.

Helsingin arvioidaan saavan muuttovoittoa suunnilleen yhtä paljon ulkomaalaisista sekä työmarkkina-alueen ulkopuolelta kotimaasta tulevista muuttajista. Sen sijaan Helsingin seudun sisäisen muuttoliikkeen arvioidaan pysyvän Helsingille tappiollisena. Luonnollinen väestönkasvu pysyy vähintään nykyisen tasoisena 2010-luvun loppuun asti, hidastuvan merkittävästi 2020-luvulla ja kääntyvän negatiiviseksi 2030-luvulla.

Aikaisempaan verrattuna muuttunut näkemys Helsingin asuntotuotantomahdollisuuksista on heijastunut väestöprojektiioon. Edellisen vuonna 2006 laaditun väestöprojektion perusvaihtoehdossa Helsingin väestön arvioitiin kasvavan 595 000 asukkaaseen vuonna 2030, eli ero uuteen projektiioon verrattuna on 24 000 henkeä. Toisaalta vuoden 2006 väestöprojektion nopeassa vaihtoehdossa väestön laskettiin nousevan 629 000 henkeen vuonna 2030 eli 10 000 enemmän kuin uudessa projektiiossa.

Koko **Helsingin seudulla** (14 kuntaa) oli 1 288 781 asukasta vuoden 2007 alussa ja ennusteen mukaan alueen väestö kasvaa 1 561 000 asukkaaseen vuonna 2030, joten väestön arvioidaan kasvavan 272 000 asukkaalla 23 vuoden aikana.

Uusi asuntotuotantonäkemys on heijastunut myös koko Helsingin seudun projektiioon, sillä Helsingin ohella myös muiden pääkaupunkiseu-

Kuvio 8. Helsingin väestö 1.1.1980–2007 ja väestöprojektion perusvaihtoehto 2008–2040

Figur 8. Helsingfors folkmängd 1.1.1980–2007 och prognosens basalternativ för 2008–2040

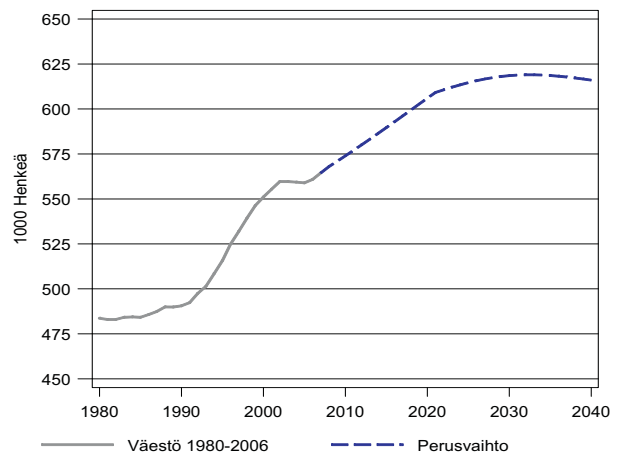

Kuvio 9. Helsingin seudun (14) väestö 1.1.1980–2007 ja väestöprojektion perusvaihtoehto 2008–2040

Figur 9. Helsingforsregionens (14) folkmängd 1.1.1980-2007 och prognosens basalternativ för 2008–2040

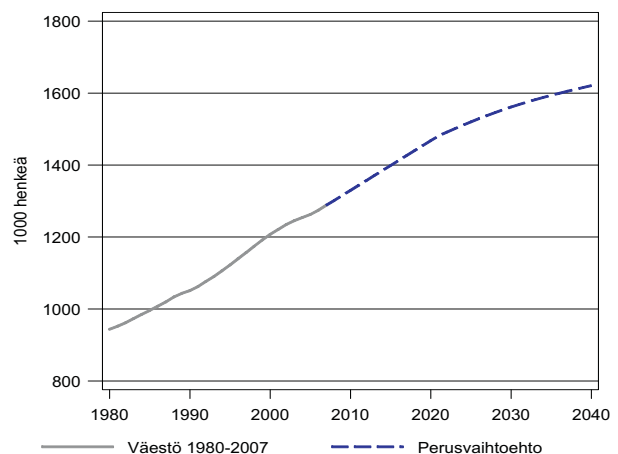

dun kuntien asuntotuotantomahdollisuudet arvioidaan suuremmiksi kuin aikaisempina vuosina laadituissa projektiioissa. Edellisen vuonna 2006 laaditun väestöprojektion perusvaihtoehdossa

koko Helsingin seudun väestömääräksi laskettiin 1 524 000 henkeä vuonna 2030 eli 37 000 vähemmän kuin uudessa projektiossa. Vuoden 2006 nopeassa vaihtoehdossa koko seudun väestön määräksi laskettiin 1 575 000 henkeä vuonna 2030 eli 14 000 enemmän kuin uudessa perusprojektiossa.

Väestöprojektioiden mukaan Helsingin väestön arvioidaan kasvavan selvästi hitaammin kuin muun seudun väestön. Vastaavasti Helsingin osuuden Helsingin seudun väestöstä ennustetaan supistuvan edelleen.

Kuvio 10. Helsingin ja muun Helsingin seudun väestö 1980–2007 sekä väestöprojekti 2008–2040

Figur 10. Folkmängden 1980–2007 och prognos för 2008–2040 i Helsingfors och resten av regionen

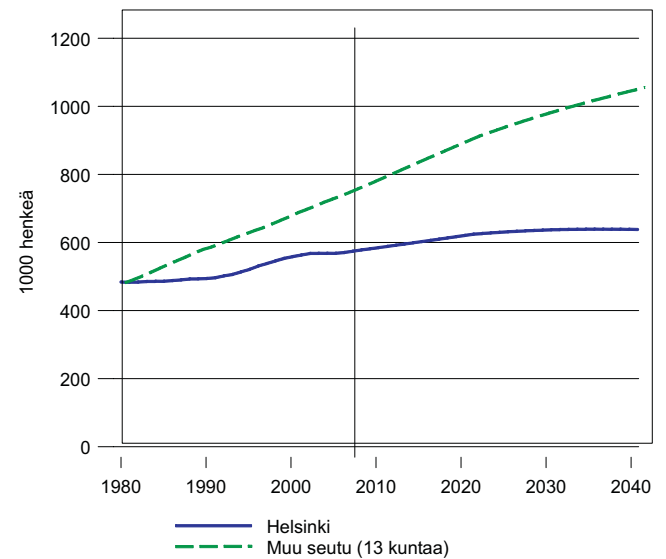

7.2 Väestöprojekti ikäryhmittäin

Helsingin väestön ikärakenne tulee muuttumaan merkittävästi seuraavien vuosikymmenien aikana. Ikärakenteessa suurin muutos tulee olemaan ikääntyneiden asukkaiden määrän ja väestöosuuden kasvu. Lasten, nuorten ja työikäisten määrissä tulee tapahtumaan ikäryhmien välisiä siirtymiä.

Lasten määrä tulee Helsingissä muuttumaan edelleen. Alle kouluikäisten 0-6-vuotiaiden määrän väheneminen on pysähtynyt ja heidän määränsä ennakoidaan kääntyvän uudelleen kasvuun, joka jatkuu vuoden 2020 yli. Sen sijaan peruskouluikäisten 7–15-vuotiaiden väheneminen tulee jatkumaan suunnilleen vuoteen 2015 asti, jonka jälkeen määrä kääntyy uudelleen nousuun. Lukioikäisten 16-18-vuotiaiden kasvu pysähtyy ennusteen mukaan noin vuonna 2010, jonka jälkeen heidän määränsä ennakoidaan kääntyvän laskuun.

Ikääntyneessä väestössä ryhmään 65-74 kuuluvien määrä tulee Helsingissä kasvamaan yli puolitoistakertaiseksi vuoteen 2020 mennessä, jonka jälkeen kasvu pysähtyy. Ikäryhmän 75-84 määrä kasvaa vähitellen, mutta jyrkin kasvuvaihe ajoittuu jaksolle 2020-2030. Heidän määränsä tulee Helsingissä kasvamaan yli 70 % nykyisestä vuoteen 2030 mennessä. Yli 85-vuotiaiden määrä kasvaa tasaisesti vuoteen 2030 asti, jolloin kasvu

nopeutuu huomattavasti. Heidän määränsä tulee laskelman mukaan yli 2,5-kertaistumaan vuoteen 2040 mennessä.

Kuvio 11. Helsingin väestö ikäryhmittäin (15-v.) 1980–2007 ja väestöprojekti (perusvaihtoehto) 2008–2040

Figur 11. Andelen medlemmar av olika åldersgrupper (15 års åldersgrupper) i Helsingfors 1980–2007 och enligt prognosens basalternativ 2008–2040

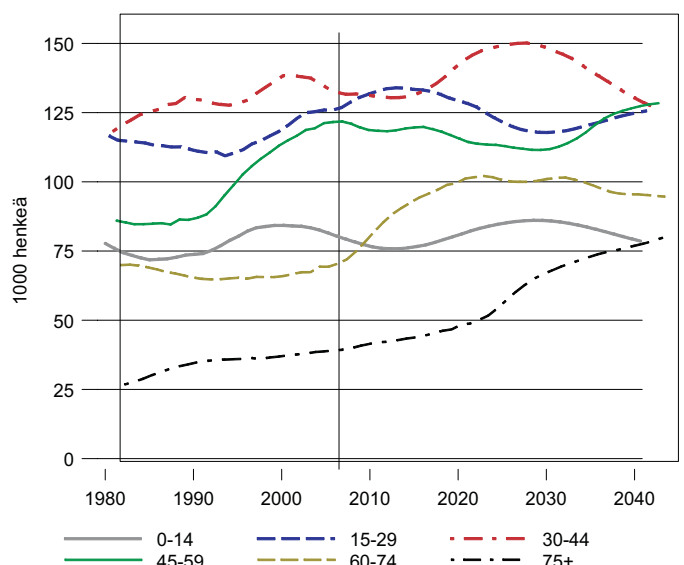

Kuvio 12. Helsingin lapset ja nuoret ikäryhmittäin 1980–2007 ja ennusteen perusvaihtoehto 2008–2040
 Figur 12. Antalet barn och ungdomar i Helsingfors 1.1.1980–2007 och 2008–2040 enligt prognosens basalternativ.

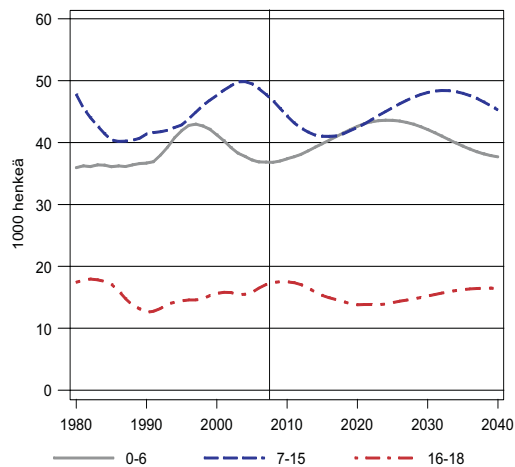

Kuvio 13. Helsingin yli 65-vuotiaat ikäryhmittäin 1980–2007 ja ennusteen perusvaihtoehto 2008–2040
 Figur 13. Antalet över 65-åriga i Helsingfors 1.1.1980–2007 och 2008–2040 enligt prognosens basalternativ

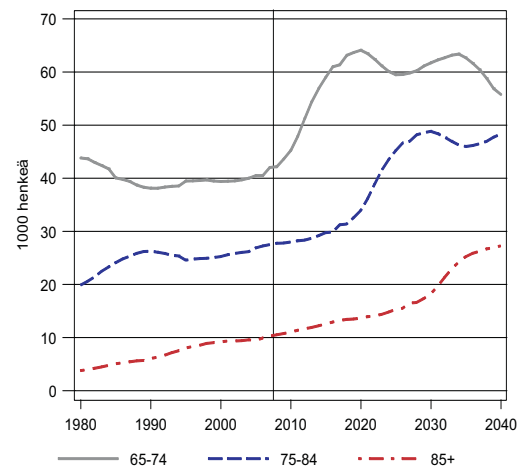

8. Alueittainen väestöennuste vuosiksi 2008–2017

8.1 Ennustemenetelmä

Alueittainen ennuste on laadittu vuonna 1992 laaditulla SAS-ohjelmistolla. Ennuste lasketaan erikseen vanhaan asuntokantaan ja uus-tuotantoon, joiden summa täsmätään koko kaupungin ennusteeseen. Ennuste lasketaan vuosittain 10 vuoden jaksolla osa-alueittain 1-vuotisikäluokittain.

Vanhan kannan ennusteessa otetaan huomioon syntyvyyden, kuolleisuuden ja muuttoliikkeen alueelliset erot.

Muuttoliike- ja hedelmällisyysparametrit lasketaan pääosin osa-alueiden kolmen edellisen vuoden muutoista, pienillä alueilla käytetään pitempää aikasarjaa tietoja satunnaistekijöiden minimoimiseksi. Useilla nopeasti muuttuvilla tai pienillä alueilla käytetään muiden lähinnä vastaavien alueiden kertoimia. Kuolleisuudesta käytetään koko kaupungin keskimääräisen kuolleisuuden ikärakennetta, ja kuolleisuuden tasoa korjaamalla otetaan huomioon alueiden väliset erot.

Uustuotannon ennusteessa tuotantotyytit jaotellaan talotyyppiin, rahoitusmuodon ja hallin-

tasuhteen mukaisiin ryhmiin, joilla on toisistaan poikkeava sisään muuttavan väestön asumisväljyys ja ikärakenne. Myöhempi väestönkehitys ennustetaan tyypeille määritellyillä hedelmällisyys-, kuolleisuus- ja nettomuuttokertoimilla.

Rakentamisennusteen osuvuus on merkittävin uustuotannon ennusteen toteutumiseen vaikuttava tekijä. Asuntotuotanto on arvioitu hankekohtaisena toteutumisenennusteena valmistumisvuosittain. Toteutumisenennuste laaditaan talous- ja suunnittelukeskuksen kehittämissosaston, kaupunkisuunnitteluviraston ja tietokeskuksen yhteistyönä. Ennuste perustuu rakennusvalvonnan tilastoihin, asunto-ohjelmarekisteriin, rakentamisprojektien tuotantoaikatauluihin ja tietoihin kaavoituksen edistymisestä. Samalla laaditaan ennuste ohjelmoimattomalle asuntorakentamiselle, jollaista on etenkin pientaloalueiden hajarakentaminen.

Tästä alueittaisesta ennusteesta tehdään pienaluetasoinen muunnos 6-18-vuotiaista opetusviraston oppilasennustejärjestelmään. Tässä otetaan huomioon väestön jakautuminen pienalueil-

le ennusteen lähtövuonna sekä uustuotannon kertymä pienalueille.

Vaikka ennustemalli tuottaakin yksityiskohtaiset tulokset sekä alueittain että ikäryhmittäin, sisältyy oletuksiin monia epävarmuustekijöitä. Palvelujen suunnittelun kannalta tärkeimpiä niistä ovat uustuotannon ajoittumiseen liittyvät ongelmat. Vuosittaiset tuotantomäärät eivät koskaan toteudu sellaisenaan koko ennustejaksolle.

Myöskään vanhojen alueiden väestökehityksen ennustamisessa ei ole aina mahdollista ennakoida ennustekauden aikana tapahtuvia muutoksia alueiden väestökehityksessä, koska ennustemenetelmä perustuu pääosin menneen kehityksen projisointiin. Epävarmuus kasvaa mentäessä yhä kauemmas ajassa yhä pienemmille alueille ja yhä tarkempiin väestöryhmiin.

8.2 Asuntotuotantoennuste

Väestöennustetta varten laadittiin rakentamisen- nuste valmistuvista asunnoista vuosiksi 2007–2016. Asuntotuotannon ennustetaan olevan edellistä ennustetta korkeammalla tasolla eli Helsinkiin arvioidaan rakennettavan asuntoja keskimäärin 393 000 kem² vuodessa, mikä vastaa 4 200 asunnon vuosituotantoa, mikäli asun-

tojen keskikoko olisi 75 m². Vuosina 1981-2006 Helsingissä valmistui asuntorakennuksia keskimäärin 325 000 kem² ja 3 750 asuntoa vuodessa. Vuosina 2000–2006 Helsingissä on valmistunut keskimäärin 3 440 asuntoa vuodessa.

Kuvio 14. Helsingissä valmistuneet asuinrakennukset 1981–2006, uusi asuntotuotantoennuste vuosiksi 2007–2016 sekä edellinen ennuste, valmistuva kerrosala-m²

Figur 14. Bostadsproduktionen i Helsingfors 1981–2006, den föregående prognosen från 2006 samt den nya prognosen för 2007–2016

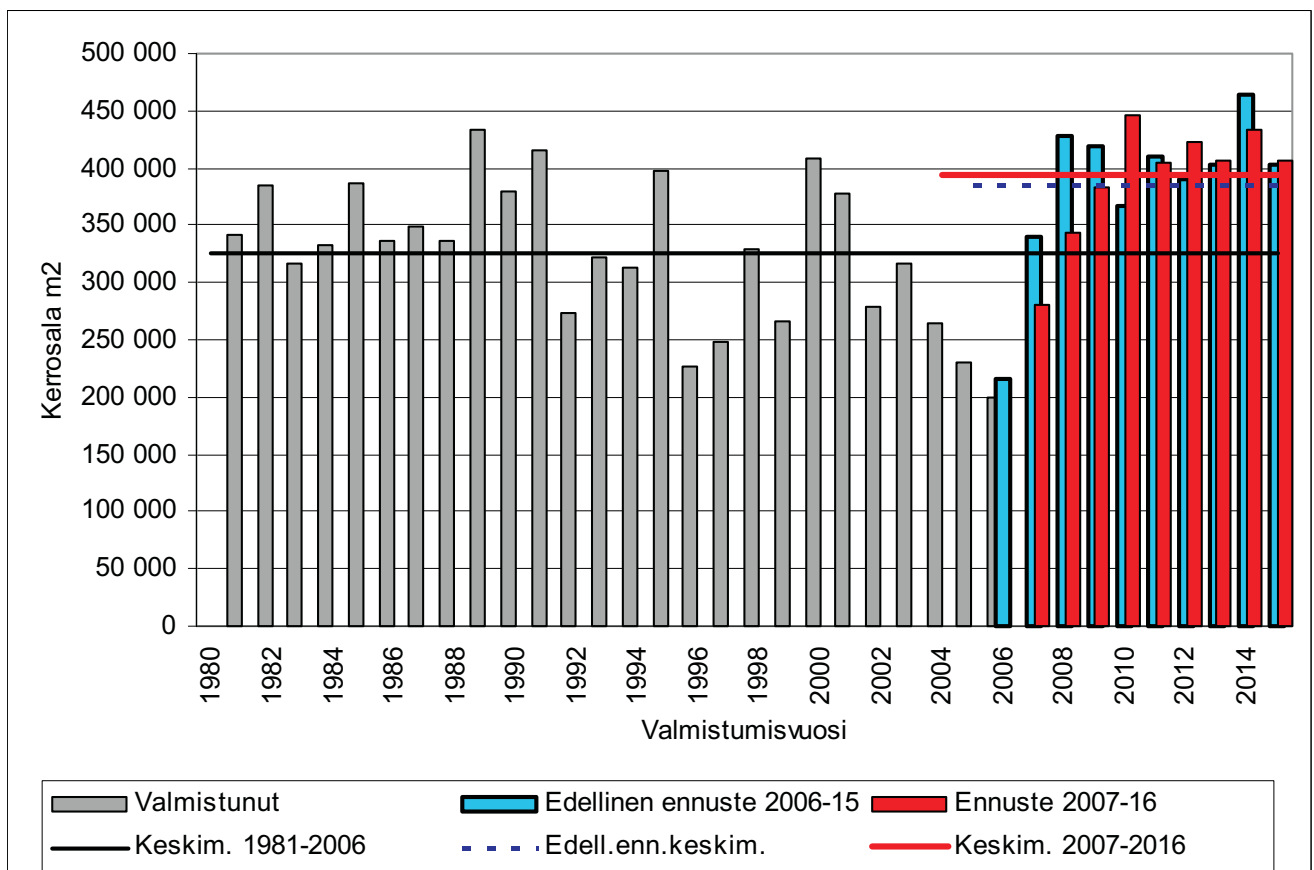

	Alkuväljyydet m ² /asukas	
	Kerrosala-m ²	(ash-m ²)
1. OO-pientalot, Länsi-Pohjoinen	40	32,0
2. Hitas-rivitalot+ASO-pientalot	31	24,8
3. OO-kerrostalot, ei hitas, Etelä-Länsi	50	40,0
4. OV-kerrostalot	36	28,8
5. HITAS-kerrostalot, Etelä-Länsi	45	36,0
6. HITAS-kerrostalot, muu Helsinki	42	33,6
7. AV-kerrostalot, ei kaupungin	38	30,4
8. AV-kerrostalot, kaupungin	32	25,6
9. Opiskelija- ja nuorisoasuntolat	42	33,6
10. Vanhusten asuntolat	40	32,0
11. Omakotitalot	45	36,0
12. Vuokrapientalot	26,5	21,2
13. OO-kerrostalot, ei hitas, muu Helsinki	47	37,6
14. ASO-kerrostalot	38,5	30,8
15. OO-pientalot, muu Helsinki	40	32,0

Asuntotuotanto ennustettiin asuntokerrosalana, joka jaoteltiin 15 rakennustyyppiin. Jaottelu perustuu tutkimukseen uusiin asuntoihin muutaneista vuosina 2000-2005 sekä viimeisimpiin tietoihin uusien asuntojen asukasrakenteesta. Uustuotannon tuotantotyytit ja alkuväljyydet ovat seuraavat, sekä ennusteessa käytettyinä kerrosalaneliömetreinä että huoneistoalana, joka on laskettu kertoimella 0,8.

Rakennustyyppien väestön ikärakenteet poikkeavat toisistaan huomattavasti: aravavuokrataloihin muuttaa nuoria lapsiperheitä, kun taas kantakaupungin omistusasuntoihin tulee enemmän keski-ikäisiä, lapsettomia aikuisia. Edellisen

ennusteen tapaan nytkin arvioitiin rakennuksen valmistumista seuraavan vuoden alussa tyhjinä olevien asuntojen määrä rakennustyypeittäin. Tyhjien asuntojen osuus on suurin omistusasuntovaltaisissa taloissa, 15 % valmistumisen jälkeisen vuoden alussa.

Hedelmällisyysparametreina käytettiin rakennustyyppijä vastaavia vanhan asuntokannan hedelmällisyysarjoja, kuitenkin siten, että kokonaishedelmällisyys on uustuotannossa suhteellisesti korkeampi kuin vanhassa kannassa. Kuolleisuusparametreina käytetään koko kaupungin lukuja.

8.3 Ennusteiden yhdistäminen

Ennusteiden yhdistäminen tapahtuu laskemalla yhteen uustuotannon ja vanhan kannan ennusteet ja täsmäyttämällä summa koko kaupungin vastaavaan ennusteeseen. Täsmäytys tapahtuu siten, että vanhan kannan ennusteeseen tehdään ohjelmallisesti tarpeelliset korjaukset ikäryhmit-

täin. Ennen yhdennystä pyritään kuitenkin siihen, että vanhan kannan ja uustuotannon ennusteet tuottavat mahdollisimman lähellä koko kaupungin ennustetta olevan tuloksen, jotta ennusteparametrit olisivat eri aluetyypeissä mahdollisimman oikeat.

8.4 Ennuste alueittain ja ikäryhmittäin

Ennusteen mukaan asukasluku kasvaa vuoteen 2017 mennessä eniten, 8 000 asukkaalla, Itäisessä suurpiirissä, 7 200 asukkaalla Koillisessa suurpiirissä ja 6 800 hengellä Keskisessä suurpiirissä. Näiden alueiden kasvu johtuu etenkin Vuosaaren, Latokartanon ja Arabianrannan-Kalasadaman

rakentamisesta. Eteläinen ja Kaakkoinen suurpiiri kasvavat kukin 5 000 hengellä, Läntinen suurpiiri kasvaa 3 000, kun taas Pohjoisessa väestön ennustetaan vähenevän 2 400 hengellä.

Alle kouluikäisten määrä kasvaa vuoteen 2017 mennessä huomattavasti Keskisessä suurpiiris-

sä, 1 200 hengellä, yli 40 prosenttia nykyisestä. Myös Eteläisessä suurpiirissä kasvua on 1 000 henkeä. Pohjoisessa suurpiirissä päivähoitoikäisten määrä laskee vajaalla 100 hengellä.

Peruskouluikäisten määrä vähenee kaikissa suurpiireissä vuoteen 2017 mennessä nykytasolta 250-1 600 hengellä, lukuun ottamatta Keskistä suurpiiriä, jossa määrä kasvaa 350:llä. Eniten vähenevät kouluikäiset Läntisessä suurpiirissä.

65 vuotta täyttäneiden määrä kasvaa vuoteen 2017 mennessä kaikissa suurpiireissä, eniten Koillisessa, Eteläisessä ja Itäisessä, suurpiireissä, noin 4 500-5 500 hengellä. Yli 75-vuotiaiden määrän kasvu keskittyy Itäiseen ja Koilliseen suurpiiriin, joissa kasvu on 40-50 prosenttia vuoteen 2017 mennessä. Sen sijaan kantakaupungissa ja Pohjoisessa suurpiirissä yli 75-vuotiaiden määrä kasvaa hitaammin. Yli 85-vuotiaiden määrä kasvaa eniten Koillisessa ja Itäisessä suurpiirissä, joissa tämä ikäryhmä kasvaa 75-100 prosenttia seuraavan kymmenen vuoden aikana.

Merkittävimmät rakentamiskohteet ja siten väestönkasvun painopistealueet ovat seuraavat, alueen jäljessä on luku, joka ilmaisee väestönlisäyksen vuosina 2007–17:

Vuosaaren peruspiiri (5 500), jossa tärkeimmät rakentamisalueet ovat Aurinkolahti (3 500), Meri-Rastila (1 500).

Latokartanon peruspiiri (6 000), jossa tärkeimmät rakentamisalueet ovat Latokartanon osa-alue (3 700), Viikinmäki (2 200), Viikinkiranta (700) ja Viikin tiedepuisto (600)

Jätkäsaari (7 600), Lauttasaari (2 600) ja Hakuninmaa (2 000).

Laajasalon peruspiiri (4 500), jossa tärkeimmät rakentamisalueet ovat Yliskylä (1 300), Tahvonlahti (1 750) ja Tullisaari (1 300). Puotinharju ja Myllypuron yhteensä (3 200). Toukola (Arabianranta) 3 100, Hermannin (1 900) ja Vallila (1 000), Tattarisuo (2 100), Pitäjänmäen teollisuusalue (1 500) sekä Ala-Malmi (1 300),

Kuvio 15. Väestö suurpiireittäin 1.1.1990–2007 ja ennuste 2008–2017

Figur 15. Befolkningen stordistriktsvis 1.1.1990–2007 samt prognos för 2008–2017

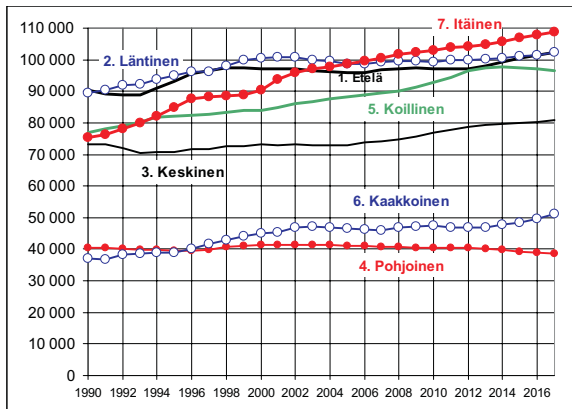

Kuvio 16. 0-6-vuotiaat suurpiireittäin 1.1.1990–2007 ja ennuste 2008–2017

Figur 16. 0-6-åringarna stordistriktsvis 1.1.1990–2007 samt prognos för 2008–2017

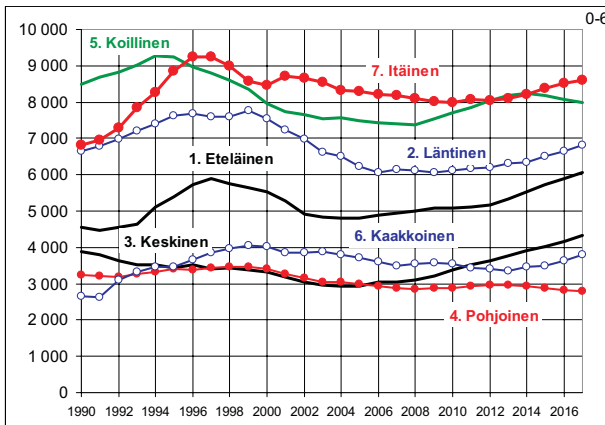

Kuvio 17. 7–15-vuotiaat suurpiireittäin 1.1.1990–2007 ja ennuste 2008–2017

Figur 17. 7–15-åringarna stordistriktsvis 1.1.1990–2007 samt prognos för 2008–2017

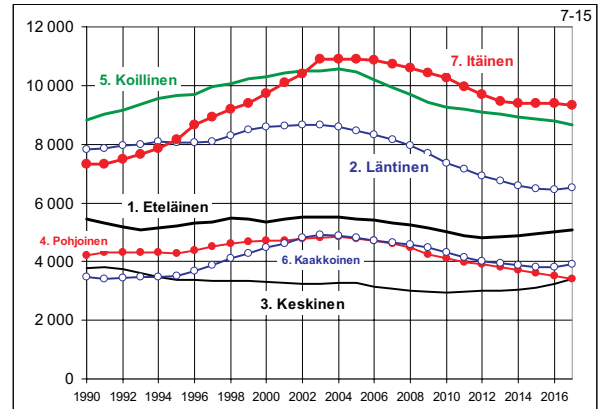

Kuvio 18. Yli 75-vuotiaat suurpiireittäin 1.1.1990–2007 ja ennuste 2008–2017

Figur 18. De 75 år fyllda stordistriktsvis 1.1.1990–2007 samt prognos för 2008–2017

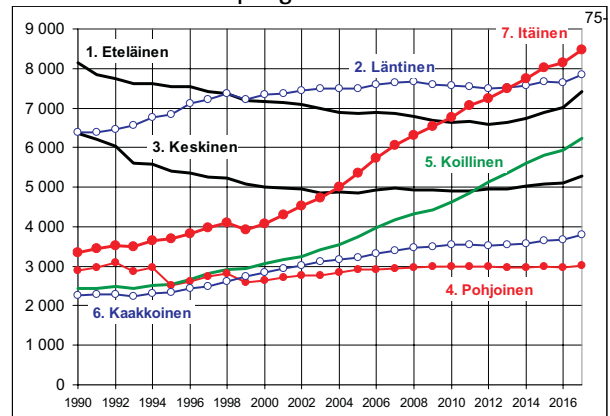

Oheisissa kartoissa on esitetty ennustettu väkiluvunmuutos 1.1.2007–2017 osa-alueittain, päivähoito- ja kouluikäisten määrän muutos on aikaväliltä 1.1.2007–2012. Espoon ja Vantaan väestöennusteet on laadittu kunnissa vuonna 2007. Raportin ikäryhmittäisissä taulukoissa on otettu huomioon päivähoiton, koulusuunnittelun ja terveydenhuollon edellyttämät ikäluokat. Yksityiskohtaisempiakin tulostuksia on saatavissa Tieto-

keskuksesta taulukkoina tai datamuodossa. Eriksään mainittakoon pienalueittainen tiedosto, joka on tehty Opetusvirastolle koulusuunnitteluhjelmiston lähtötiedostoksi ja koskee 6-18-vuotiaita.

Liitetaulukoissa ovat alueittaisen ennusteen tulokset.

Kuvio 19. Ennustettu väkiluvunmuutos osa-alueittain 1.1.2007–17

Figur 19. Befolkningens förändring delområdesvis 1.1.2007–17

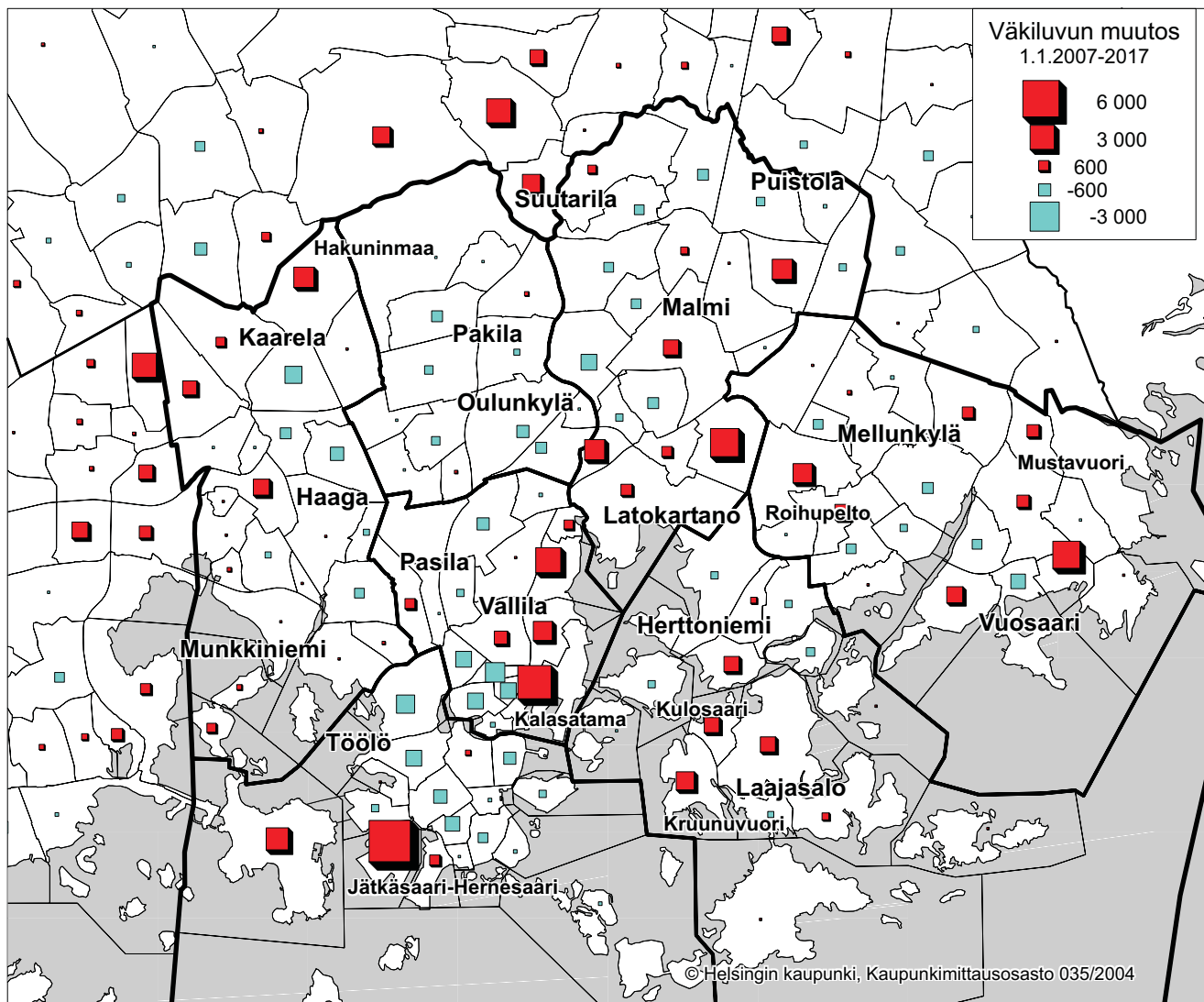

Lähde: Helsingin väestöennuste 2007, Espoon väestöennuste 2007 ja Vantaan väestöennuste 2007

Kuvio 20. 0-6-vuotiaat: Ennustettu väkiluvunmuutos osa-alueittain 1.1.2007–12

Figur 20. 0-6-åriga: Befolkningens förändring delområdesvis 1.1.2007–12

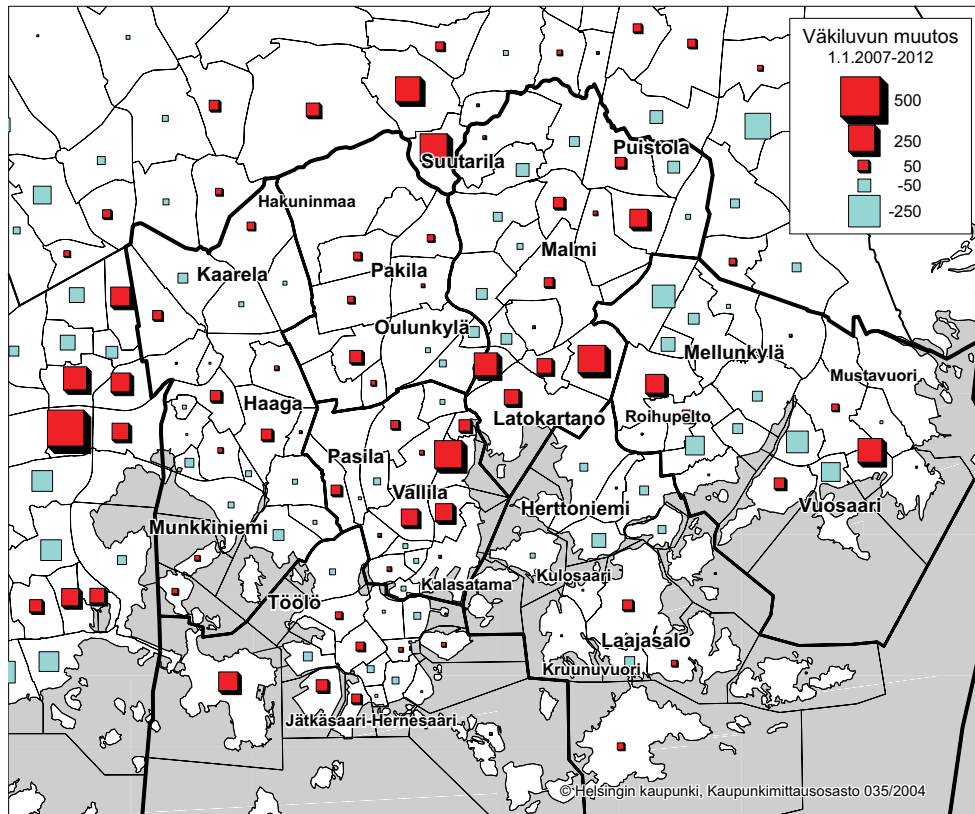

Kuvio 21. 7-15-vuotiaat: Ennustettu väkiluvunmuutos osa-alueittain 1.1.2007–12

Figur 21. 7-15-åriga: Befolkningens förändring delområdesvis 1.1.2007–12

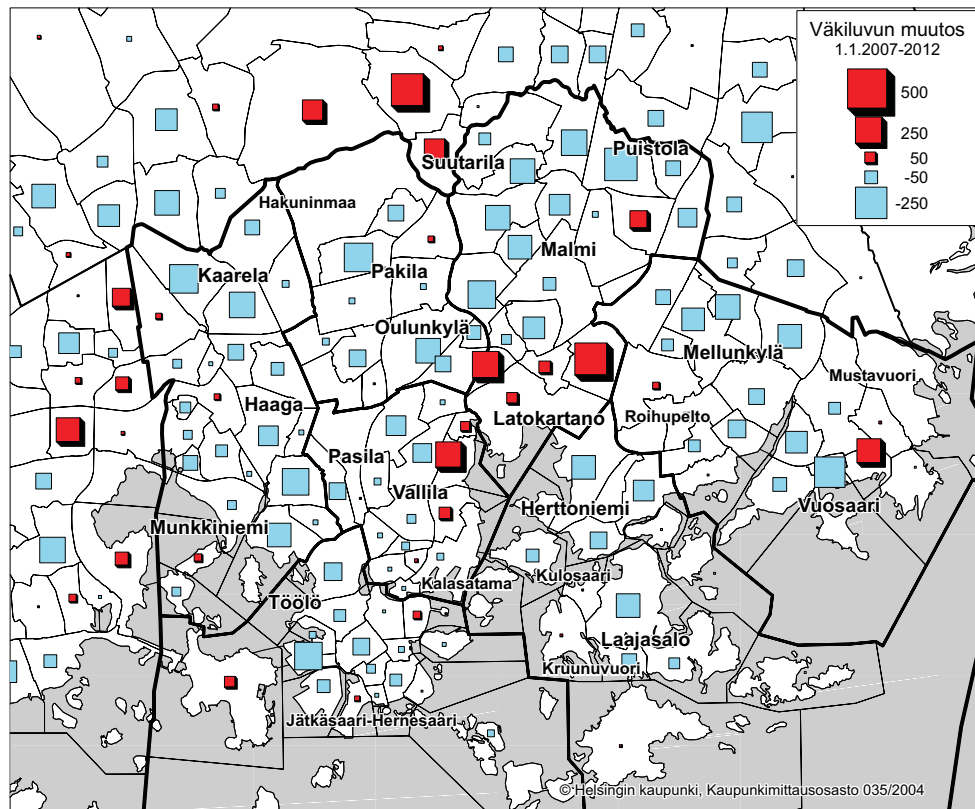

Kuvio 22. Yli 75-vuotiaat: Ennustettu väkiluvunmuutos osa-alueittain 1.1.2007–17

Figur 22. Över 75-åriga: Befolkningens förändring delområdesvis 1.1.2007–17

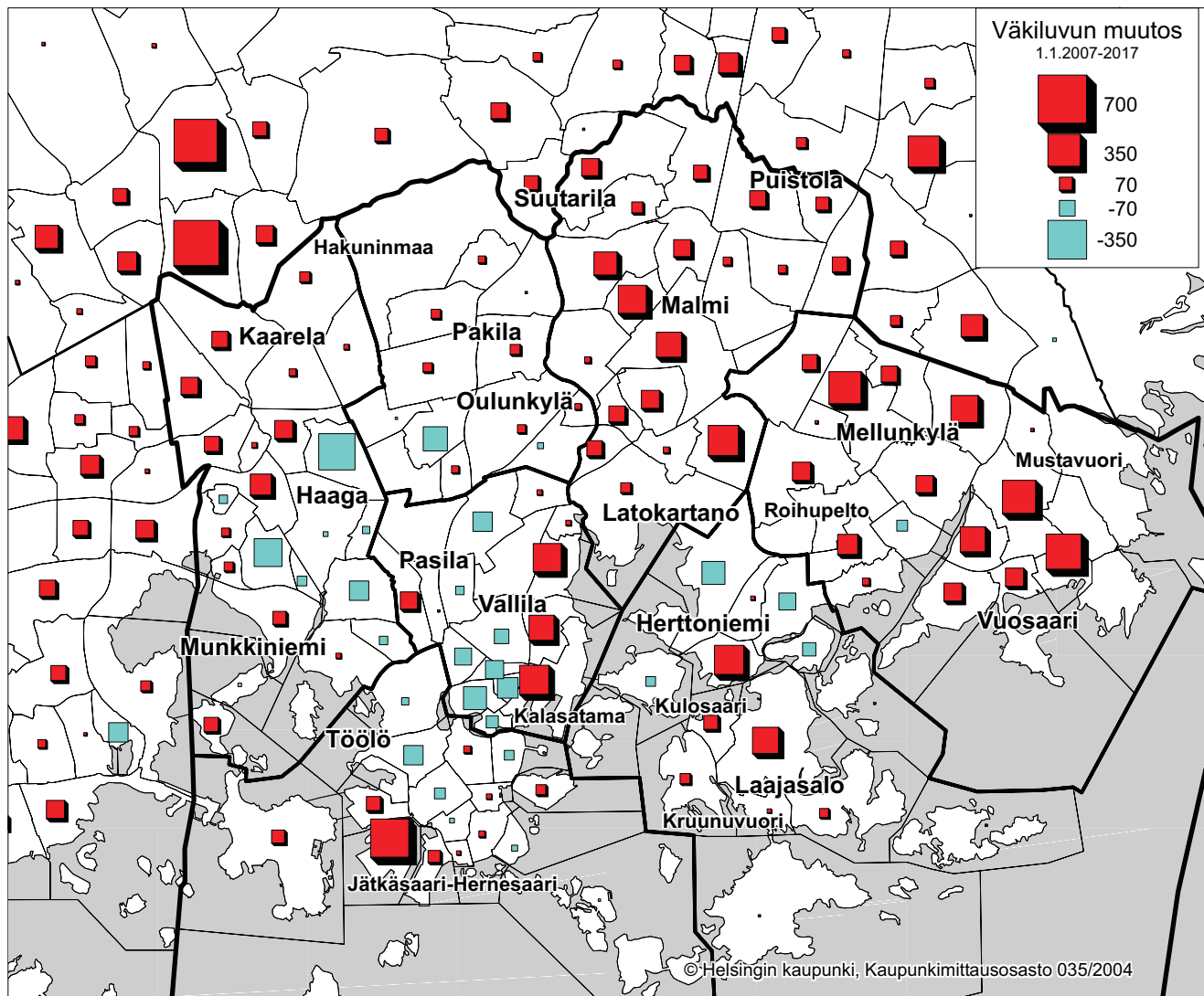

Helsingissä käynnistyy ennustejakson aikana useita suuria rakennuskohteita, jotka eivät valmistu vuoteen 2016 mennessä, vaan näillä alueilla väestön määrä kasvaa edelleen. Oheisessa

kartassa esitetään arvio vuoden 2016 jälkeisestä asuntorakentamisesta.

Kuvio 23. Ennustettu asuntotuotanto 2017~2023
 Figur 23. Prognos för bostadsbyggandet 2017~2023

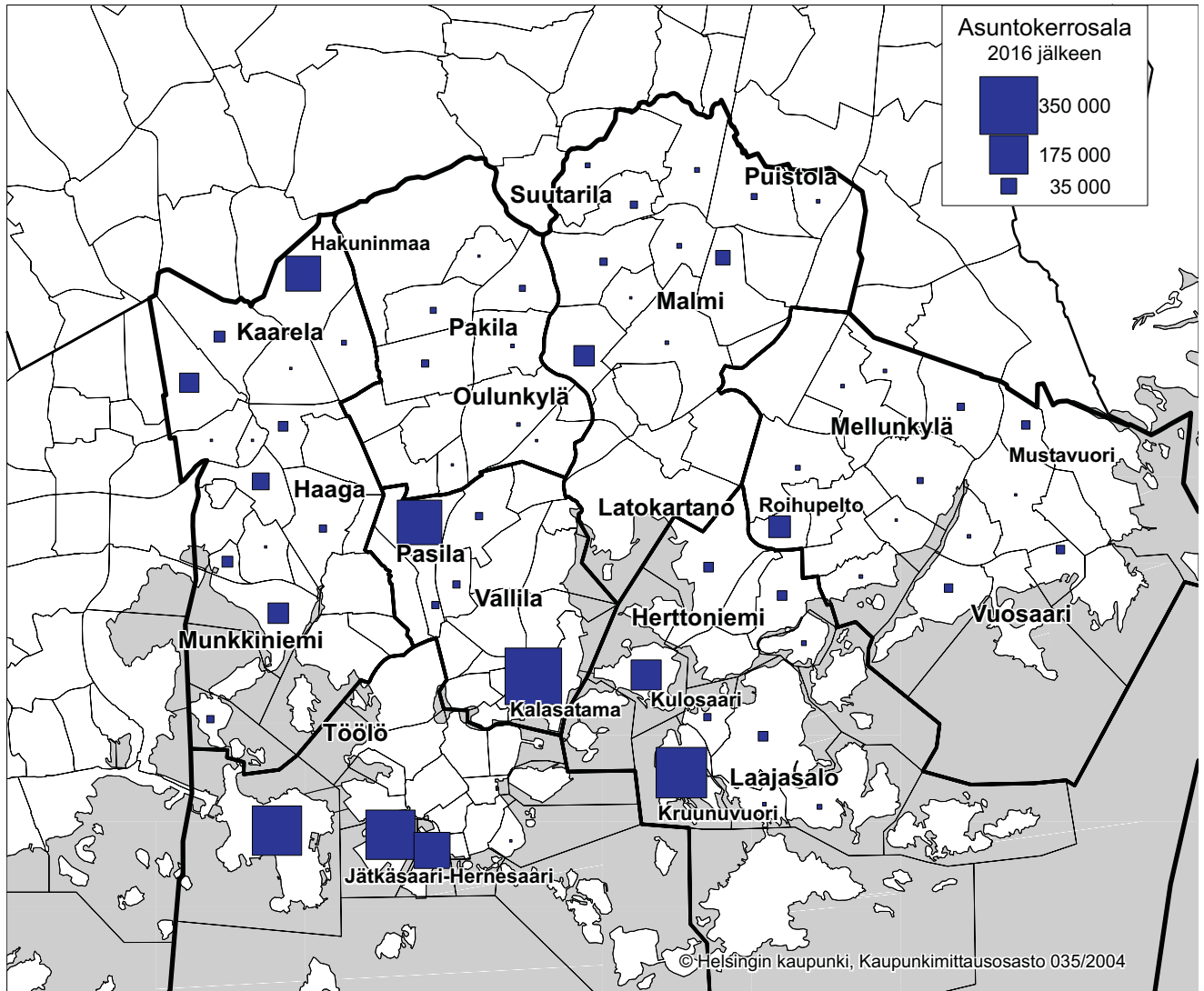

9. Ruotsinkielisten ennuste – Prognosen för den svenskspråkiga befolkningen

Ruotsinkielisen väestön kokonaismäärää ja ikärakennetta koskeva ennuste laaditaan samankaltaisella demografisella projektiomenetelmällä kuin koko väestön alueittainen ennuste. Väestönmuutuskertoimien oletetaan pysyvän samoina koko ennustejakson ajan. Ruotsinkielisten lasten määrän ennustamisessa huomioidaan myös se, että ruotsinkielisiksi lapsiksi rekisteröidään myös muiden kuin ruotsinkielisten äitien synnyttämiä lapsia.

Ruotsinkielisten määrä ja osuus koko väestöstä laskee koko ennustejakson ajan, vaikkakin aikaisempaa hitaammin. Koska ruotsinkielisten ikärakenne on varsin vanhuspainotteinen, ruotsinkielisten väheneminen johtuu paljolti kuolleiden enemmyydestä syntyneisiin nähden.

Ruotsinkielisten väestöennuste ikäryhmittäin laaditaan vain suurpiirittasolle.

Ennuste on laadittu vuonna 2006.

Prognosen för den svenskspråkiga befolkningens antal och åldersstruktur uppgörs med en liknande demografisk projektiometod som vid prognosen för hela befolkningen områdesvis. Koefficienterna för befolkningsförändringen antas förbli konstanta under hela prognosperioden. Vid prognosen för de svenskspråkiga barnen beaktas att som svenskspråkiga barn kan registreras även sådana vars moder inte är svenskspråkig.

Antalet och andelen svenskspråkiga i befolkningen minskar under hela prognosperioden, om än långsammare än tidigare. Eftersom de svenskspråkigas åldersstruktur är åldringsdominerad beror minskningen i hög grad på att flera dör än föds.

Prognoser åldersgruppsvis för de svenskspråkiga uppgörs bara på stordistriktsnivå.

Prognosen är gjort år 2006.

Taulukko 1. Ruotsinkielinen väestö 1972–2006 ja kehitysenuste

Tabell 1. Den svenskspråkiga befolkningen 1972–2006 och utvecklingsprognosen

Vuosi (1.1.) År (1.1.)	Määrä Antal	Osuus väestöstä, % Andel av hela befolkningen, %
1972	58 690	11,3
1975	52 610	10,5
1980	46 018	9,5
1985	41 864	8,7
1990	38 546	7,9
1995	36 517	7,1
2000	36 362	6,6
2005	34 871	6,2
2006	34 774	6,2
2007*	34 563	6,1
2008*	34 352	6,1
2009*	34 143	6,0
2010*	33 941	6,0
2011*	33 756	5,9
2012*	33 585	5,9
2013*	33 430	5,8
2014*	33 286	5,8
2015*	33 151	5,7
2016*	33 026	5,7

Taulukko 2. Ruotsinkielisen väestö ja koko väestö iän mukaan 1980–2006 sekä ennuste vuodelle 2016

Tabell 2. Den svenskspråkiga befolkningen enligt ålder 1980–2006 samt en prognos för år 2016

Vuosi (1.1.) År (1.1.)	Yhteensä Sammanlagt	Ikä, vuotta - Ålder, år		16-18	19-64	65+
		0-6	7-15			
1990						
Ruotsinkieliset						
De svenskspråkiga	100	5,7	6,8	2,3	56,4	28,8
Koko väestö						
Hela befolkningen	100	7,5	8,4	2,6	67,1	14,4
2000						
Ruotsinkieliset						
De svenskspråkiga	100	6,9	7,7	2,6	58,3	24,5
Koko väestö						
Hela befolkningen	100	7,5	8,6	2,8	67,6	13,4
2006						
Ruotsinkieliset						
De svenskspråkiga	100	6,8	8,5	2,6	59,3	22,7
Koko väestö						
Hela befolkningen	100	6,6	8,7	3,0	67,9	13,9
2016*						
Ruotsinkieliset						
De svenskspråkiga	100	7,1	7,5	2,6	58,3	24,5
Koko väestö						
Hela befolkningen	100	6,6	6,9	2,6	66,1	17,8

Liitetaulukko 1. Helsingin väestö 1.1.2007 ja ennustevaihtoehdot 1.1.2008–2040 iän mukaan

Tabelbilaga 1. Helsingfors befolkning åldersgruppsvis 1.1.2007 och alternativa prognoser för 1.1.2008–2040

Vuosi	Väestö Lkm	0-14 Lkm	%	15-29 Lkm	%	30-44 Lkm	%	45-59 Lkm	%	60-74 Lkm	%	75+ Lkm	%
2007	564521	78962	14,0	127304	22,6	129261	22,9	116342	20,6	74722	13,2	37930	6,7
2008	568048	77950	13,7	128972	22,7	129040	22,7	115374	20,3	78283	13,8	38428	6,8
2009	571011	76985	13,5	130131	22,8	128503	22,5	115077	20,2	81609	14,3	38707	6,8
2010	574024	76144	13,3	131166	22,9	128151	22,3	114930	20,0	84484	14,7	39149	6,8
2011	577077	75596	13,1	132032	22,9	127847	22,2	115233	20,0	86636	15,0	39733	6,9
2012	580184	75422	13,0	132318	22,8	127894	22,0	115841	20,0	88572	15,3	40137	6,9
2013	583327	75424	12,9	132236	22,7	128305	22,0	116197	19,9	90409	15,5	40756	7,0
2014	586506	75707	12,9	131759	22,5	129345	22,1	116402	19,9	91728	15,6	41566	7,1
2015	589721	76189	12,9	131510	22,3	130849	22,2	115624	19,6	93077	15,8	42472	7,2
2016	592956	76760	13,0	130993	22,1	132788	22,4	114688	19,3	94785	16,0	42941	7,2
2017	596223	77624	13,0	129951	21,8	135251	22,7	113476	19,0	95333	16,0	44588	7,5
2018	599499	78636	13,1	128576	21,5	138210	23,1	112155	18,7	96962	16,2	44960	7,5
2019	602773	79611	13,2	127648	21,2	140897	23,4	110930	18,4	97442	16,2	46244	7,7
2020	606030	80597	13,3	126616	20,9	142877	23,6	110307	18,2	97879	16,2	47754	7,9
2021	609265	81701	13,4	125402	20,6	144414	23,7	110009	18,1	97474	16,0	50264	8,3
2022	610766	82600	13,5	123303	20,2	145283	23,8	109875	18,0	96545	15,8	53159	8,7
2023	612183	83354	13,6	121441	19,8	146069	23,9	109447	17,9	95846	15,7	56027	9,2
2024	613509	84015	13,7	119755	19,5	146638	23,9	108858	17,7	95748	15,6	58494	9,5
2025	614715	84573	13,8	118271	19,2	147018	23,9	108438	17,6	95748	15,6	60667	9,9
2026	615798	85006	13,8	117160	19,0	147157	23,9	108046	17,6	96104	15,6	62325	10,1
2027	616736	85288	13,8	116503	18,9	146654	23,8	107988	17,5	96687	15,7	63617	10,3
2028	617531	85415	13,8	116098	18,8	145724	23,6	108271	17,5	97036	15,7	64986	10,5
2029	618163	85377	13,8	116046	18,8	144347	23,4	109137	17,7	97197	15,7	66058	10,7
2030	618633	85172	13,8	116255	18,8	143148	23,1	110401	17,9	96461	15,6	67196	10,9
2031	618944	84814	13,7	116615	18,8	141644	22,9	112055	18,1	95585	15,4	68231	11,0
2032	619092	84307	13,6	117320	19,0	139587	22,6	114191	18,4	94450	15,3	69237	11,2
2033	619102	83677	13,5	118188	19,1	137208	22,2	116775	18,9	93198	15,1	70056	11,3
2034	618961	82940	13,4	119017	19,2	135300	21,9	119046	19,2	92015	14,9	70643	11,4
2035	618706	82133	13,3	119845	19,4	133328	21,6	120614	19,5	91414	14,8	71372	11,5
2036	618338	81280	13,1	120772	19,5	131222	21,2	121733	19,7	91128	14,7	72202	11,7
2037	617880	80375	13,0	121671	19,7	129155	20,9	122620	19,9	91123	14,8	72936	11,8
2038	617345	79474	12,9	122426	19,8	127324	20,6	123421	20,0	90869	14,7	73831	12,0
2039	616769	78613	12,8	123088	20,0	125668	20,4	124009	20,1	90507	14,7	74885	12,1
2040	616159	77801	12,6	123647	20,1	124212	20,2	124408	20,2	90298	14,7	75793	12,3

Hidas kasvu

Vuosi	Väestö Lkm	0-14 Lkm	%	15-29 Lkm	%	30-44 Lkm	%	45-59 Lkm	%	60-74 Lkm	%	75+ Lkm	%
2007	564521	78962	14,0	127304	22,6	129261	22,9	116342	20,6	74722	13,2	37930	6,7
2010	569064	75479	13,3	128787	22,6	126479	22,2	114889	20,2	84511	14,9	38919	6,8
2015	574935	73903	12,9	126009	21,9	124975	21,7	115299	20,1	92870	16,2	41879	7,3
2020	580260	75590	13,0	120436	20,8	131023	22,6	108850	18,8	97500	16,8	46863	8,1
2025	582425	76862	13,2	113753	19,5	131733	22,6	105279	18,1	95146	16,3	59652	10,2
2030	581505	76053	13,1	111805	19,2	127946	22,0	103912	17,9	95873	16,5	65915	11,3
2035	577486	73284	12,7	113294	19,6	121347	21,0	109434	19,0	90146	15,6	69980	12,1
2040	571280	70162	12,3	114531	20,1	114590	20,1	110215	19,3	87562	15,3	74220	13,0

Nopea kasvu

Vuosi	Väestö Lkm	0-14 Lkm	%	15-29 Lkm	%	30-44 Lkm	%	45-59 Lkm	%	60-74 Lkm	%	75+ Lkm	%
2007	564521	78962	14,0	127304	22,6	129261	22,9	116342	20,6	74722	13,2	37930	6,7
2010	573571	75728	13,2	131646	23,0	127396	22,2	115246	20,1	84612	14,8	38943	6,8
2015	589516	75192	12,8	133414	22,6	129171	21,9	116497	19,8	93270	15,8	41972	7,1
2020	606196	79155	13,1	129440	21,4	141172	23,3	111031	18,3	98346	16,2	47052	7,8
2025	619037	83723	13,5	122183	19,7	147805	23,9	108804	17,6	96554	15,6	59968	9,7
2030	628620	85833	13,7	120565	19,2	147357	23,4	110461	17,6	97975	15,6	66430	10,6
2035	634856	84595	13,3	124111	19,6	140780	22,2	121509	19,1	93061	14,7	70800	11,2
2040	638643	81795	12,8	128601	20,1	133156	20,9	127947	20,0	91681	14,4	75463	11,8

*Hitaan ja nopean kasvun vaihtoehdot on laadittu vuonna 2006

Liitetaulukko 2. Helsingin ja Helsingin seudun* väestönmuutokset 1950–2006 ja ennuste 2007–17

Tabellbilaga 2. Helsingfors och Helsingforsregionens befolkningförändringar 1950–2006 och prognos för 2007–17

Vuosi	Väestö		Väestönmuutos ¹		Syntyneet		Kuolleet		Luonn.muut.		Nettomuutto		Työmarkk. ² netto	Ulkom. netto	Seudull. netto
	1.1.	Lkm	%	Lkm	%	Lkm	%	Lkm	%	Lkm	%	Lkm			
Helsinki															
1951-60 ³		8100								3100		6800	-	-	-
1961-70 ³		6500								3500		4200	8800	-	-4600
1971-80 ³		-3900								1000		-4200	3800	-	-8000
1981-90 ³		1000								600		400	3800	200	-3600
1991-95 ³		6500								1400		5200	3700	2600	-1000
1996	525031	7000	1,33	6501	1,24	5225	1,00	1280	0,24	5600	1,07	5700	600		-700
1997	532053	7300	1,37	6407	1,20	5124	0,96	1280	0,24	5800	1,09	5400	1700		-1400
1998	539363	7000	1,30	6247	1,16	5290	0,98	960	0,18	5700	1,06	5800	1600		-1600
1999	546317	4800	0,88	6317	1,16	5225	0,96	1092	0,20	4100	0,75	5650	1200		-2900
2000	551123	4361	0,79	6282	1,14	5122	0,93	1160	0,21	3249	0,59	5000	700		-2500
2001	555484	4234	0,76	6169	1,11	5133	0,92	1036	0,19	3362	0,61	4200	1900		-2750
2002	559718	-2	0,00	6064	1,08	5176	0,92	888	0,16	-876	-0,16	2200	1300		-4400
2003	559716	-386	-0,07	6299	1,13	5163	0,92	1136	0,20	-1541	-0,28	1150	1900		-4600
2004	559330	-284	-0,05	6180	1,10	5045	0,90	1135	0,20	-1392	-0,25	1600	1000		-4000
2005	559046	1859	0,33	6103	1,09	4785	0,85	1318	0,24	572	0,10	2800	2500		-4750
2006	560905	3157	0,56	6156	1,09	4942	0,88	1214	0,22	2347	0,42	3500	2900		-4050
2007	564521	3616	0,64	6159	1,09	4933	0,87	1226	0,22	2300	0,41	3300	3000		-4000
2008	568048	3527	0,62	6219	1,09	4956	0,87	1263	0,22	1700	0,30	2700	2500		-3500
2009	571011	2963	0,52	6285	1,10	4972	0,87	1313	0,23	1700	0,30	2700	2500		-3500
2010	574024	3013	0,52	6356	1,10	5004	0,87	1352	0,23	1700	0,30	2700	2500		-3500
2011	577077	3053	0,53	6441	1,11	5034	0,87	1407	0,24	1700	0,29	2700	2500		-3500
2012	580184	3107	0,53	6531	1,12	5088	0,87	1443	0,25	1700	0,29	2700	2500		-3500
2013	583327	3143	0,54	6622	1,13	5144	0,88	1478	0,25	1700	0,29	2700	2500		-3500
2014	586506	3179	0,54	6713	1,14	5198	0,88	1515	0,26	1700	0,29	2700	2500		-3500
2015	589721	3215	0,54	6794	1,15	5258	0,89	1536	0,26	1700	0,29	2700	2500		-3500
2016	592956	3235	0,54	6873	1,16	5306	0,89	1567	0,26	1700	0,29	2700	2500		-3500
2017	596223	3267	0,55	6941	1,16	5365	0,90	1576	0,26	1700	0,28	2700	2500		-3500

Vuosi	Väestö		Väestönmuutos ¹		Syntyneet		Kuolleet		Luonn.muut.		Nettomuutto		Työmarkk. ² netto	Ulkom. netto	Seudull. ⁵ netto
	1.1.	Lkm	%	Lkm	%	Lkm	%	Lkm	%	Lkm	%	Lkm			
Koko Helsingin seutu⁴															
1951-60 ³		16300								5300		12200	12200	-	-
1961-70 ³		16800								6500		12900	12900	-	-
1971-80 ³		10900								5200		5200	5200	-	-
1981-90 ³		10600								5500		5100	4900	200	-
1991-95 ³		15300								7100		8000	4600	3400	-
1996	1120593	16600	1,47	15101	1,34	8781	0,78	6320	0,56	9900	0,88	8600	1300		-
1997	1137244	17500	1,53	15004	1,31	8721	0,76	6283	0,55	10800	0,95	8100	2700		-
1998	1154770	16800	1,44	14510	1,25	8739	0,75	5771	0,50	10600	0,92	8100	2500		-
1999	1171596	15600	1,32	14827	1,26	8779	0,74	6048	0,51	9600	0,81	7700	1900		-
2000	1187195	13373	1,12	14997	1,26	8871	0,74	6126	0,51	7450	0,62	6250	1200		-
2001	1200568	13175	1,09	14747	1,22	8790	0,73	5957	0,49	7200	0,60	3900	3300		-
2002	1213743	10364	0,85	15010	1,23	8814	0,72	6196	0,51	4200	0,35	1600	2600		-
2003	1224107	8488	0,69	15402	1,25	9000	0,73	6402	0,52	2000	0,17	-1000	3000		-
2004	1232595	7887	0,67	15552	1,20	8822	0,73	6730	0,47	1200	0,09	-800	2000		-
2005	1262950	9669	0,76	15645	1,23	8957	0,71	6688	0,53	5000	0,39	700	4400		-
2006	1274746	14035	1,09	16222	1,27	8882	0,69	7340	0,57	6500	0,51	1700	4900		-
2007	1288781	14035	1,08	16008	1,24	9157	0,71	6851	0,53	6500	0,50	1500	5000		-
2008	1302132	13351	1,02	16113	1,23	9285	0,71	6828	0,52	7000	0,53	1900	4100	1000	
2009	1315961	13829	1,05	16266	1,23	9420	0,71	6846	0,52	7000	0,53	1900	4100	1000	
2010	1329807	13846	1,04	16429	1,23	9568	0,72	6861	0,51	7000	0,52	1900	4100	1000	
2011	1343667	13860	1,03	16614	1,23	9717	0,72	6897	0,51	7000	0,52	1900	4100	1000	
2012	1357564	13897	1,02	16799	1,23	9920	0,73	6879	0,50	7000	0,51	1900	4100	1000	
2013	1371443	13879	1,01	16992	1,23	10125	0,73	6867	0,50	7000	0,51	1900	4100	1000	
2014	1385311	13868	1,00	17182	1,23	10334	0,74	6848	0,49	7000	0,50	1900	4100	1000	
2015	1399159	13848	0,98	17374	1,24	10545	0,75	6829	0,49	7000	0,50	1900	4100	1000	
2016	1412988	13829	0,97	17566	1,24	10757	0,76	6809	0,48	7000	0,49	1900	4100	1000	
2017	1426797	13809	0,97	17762	1,24	10984	0,77	6778	0,47	7000	0,49	1900	4100	1000	

¹ Luonnollinen muutos + nettomuutto + korjaukset

² Työmarkkinamuutto, sisältää myös kotikuntalain vaikutuksesta muuttaneet

³ Keskimäärin vuodessa

⁴ Pääkaupunkiseutu (Helsinki, Espoo, Kauniainen, Vantaa) + 8 kehyskuntaa (Hyvinkää, Järvenpää, Kerava, Kirkkonummi, Nurmijärvi, Sipoo, Tuusula, Vihti) Vuodesta 2005 alkaen 10 kehyskuntaa (Mäntsälä ja Pornainen)

⁵ Laaja työmarkkina-alue

Litetaulukko 3. Helsingin väestö osa-alueittain 1.1.2007 ja ennuste 1.1.2008–2017 sekä muutos 2007–2016

Tabellbilaga 3. Helsingfors befolkning delområdesvis 1.1.2007 och prognos för 1.1.2008–2017 samt förändring för 2007–16

Alue	Vuosi											Muutos 2007-2016
	2007	2008	2009	2010	2011	2012	2013	2014	2015	2016	2017	
Koko Helsinki	564521	568048	571011	574024	577077	580184	583327	586506	589721	592956	596223	31702
1 Eteläinen suurpiiri	96906	97127	97359	97201	97020	97163	98203	99229	100355	101457	102298	5392
101 Vironniemen peruspiiri	11436	11471	11485	11416	11288	11176	11142	11049	10916	10813	10761	-675
010 Kruununhaka	6805	6784	6733	6679	6599	6529	6451	6380	6312	6249	6197	-608
020 Kluuvi	389	388	386	385	383	384	483	515	510	522	570	181
080 Katajanokka	4242	4299	4366	4353	4306	4263	4207	4154	4094	4042	3994	-248
102 Ullanlinnan peruspiiri	22435	22447	22619	22713	22557	22359	22137	21898	21649	21596	21521	-914
030 Kaartinkaupunki	862	860	852	844	835	825	817	806	801	794	785	-77
050 Punavuori	8314	8251	8183	8134	8025	7924	7820	7705	7583	7496	7411	-903
060 Eira	1033	1035	1035	1031	1024	1019	1013	1007	1000	996	994	-39
070 Ullanlinna	10180	10186	10143	10159	10138	10085	10013	9944	9874	9818	9770	-410
090 Kaivopiisto	452	446	439	432	424	415	407	400	392	387	380	-72
204 Munkkisaari	790	859	1158	1308	1313	1301	1285	1262	1238	1350	1437	647
520 Suomenlinna	804	810	808	805	798	790	782	774	762	754	744	-60
531 Länsisaaret	0	0	0	0	0	0	0	0	0	0	0	0
103 Kampinmalmin peruspiiri	29104	29246	29142	29035	29086	29241	29949	30964	32372	33618	34708	5604
040 Kamppi	10598	10753	10756	10676	10553	10458	10328	10198	10065	9947	9796	-802
130 Etu-Töölö	12927	12920	12848	12863	12885	12787	12606	12407	12206	12030	11864	-1063
201 Ruoholahti	3241	3237	3216	3191	3156	3124	3088	3059	3037	3017	3008	-233
202 Lapinlahti	42	42	42	44	46	50	57	64	71	77	82	40
203 Jätkäsaari	2296	2294	2281	2261	2445	2823	3870	5237	6993	8547	9957	7661
104 Taka-Töölön peruspiiri	14379	14294	14227	14070	13935	13835	13741	13592	13435	13292	13157	-1222
140 Taka-Töölö	14379	14294	14227	14070	13935	13835	13741	13592	13435	13292	13157	-1222
105 Lauttasaaren peruspiiri	19552	19669	19887	19966	20154	20552	21233	21725	21983	22138	22151	2599
310 Lauttasaari	19552	19669	19887	19966	20154	20552	21233	21725	21983	22138	22151	2599
2 Läntinen suurpiiri	99274	99508	99476	99396	99737	99836	100341	100350	100982	101468	102243	2969
201 Reijolan peruspiiri	15373	15378	15352	15330	15204	15119	15111	15140	15166	15112	15085	-288
150 Meilahti	6709	6720	6758	6744	6703	6682	6670	6668	6729	6746	6757	48
160 Ruokeasuo	6894	6897	6850	6855	6782	6721	6711	6684	6617	6550	6479	-415
180 Laakso	1770	1761	1745	1730	1719	1717	1730	1789	1819	1816	1849	79
202 Munkkiniemen peruspiiri	17020	17163	17300	17283	17318	17328	17531	17577	17575	17536	17652	632
301 Vanha Munkkiniemi	8327	8360	8516	8529	8537	8510	8497	8458	8404	8358	8330	3
302 Kuusisaari	532	531	527	534	579	647	675	690	704	698	690	158
303 Lehtisaari	1179	1302	1316	1314	1303	1294	1513	1591	1650	1683	1668	489
304 Munkkivuori	4573	4561	4537	4505	4505	4489	4465	4455	4435	4421	4406	-167
305 Niemenmäki	1224	1236	1245	1252	1256	1261	1263	1265	1266	1267	1269	45
306 Talinranta	1185	1174	1159	1149	1138	1127	1118	1118	1116	1109	1290	105
203 Haagan peruspiiri	25672	25649	25355	25226	25191	25218	25192	24817	24667	24463	24239	-1433
291 Etelä-Haaga	12127	12079	11977	11996	12070	12062	12201	12067	12146	12156	12144	17
292 Kivihaka	820	804	784	763	745	726	704	681	658	637	615	-205
293 Pohjois-Haaga	8691	8627	8519	8463	8440	8506	8417	8303	8194	8085	7978	-713
294 Lassila	4034	4139	4075	4003	3935	3924	3869	3766	3669	3584	3502	-532
204 Pitäjänmäen peruspiiri	14895	15124	15351	15470	15928	16193	16616	16810	17064	17254	17489	2594
320 Konala	4771	4811	4806	4791	4893	5102	5353	5491	5687	5794	5917	1146
461 Pajamäki	1809	1811	1804	1791	1772	1758	1745	1736	1774	1792	1837	28
462 Tali	1070	1075	1107	1114	1110	1108	1106	1105	1102	1103	1105	35
463 Reimarla	4548	4547	4644	4629	4593	4570	4635	4610	4561	4526	4492	-56
464 Marttila	362	358	354	350	344	340	336	332	325	320	329	-33
465 Pitäjänmäen teoll.al	2335	2522	2636	2795	3216	3314	3441	3537	3615	3719	3808	1473
205 Kaarelan peruspiiri	26314	26195	26119	26088	26096	25979	25892	26005	26511	27103	27778	1464
331 Kannelmäki	12365	12238	12107	12098	12143	12022	11835	11628	11523	11342	11168	-1197
332 Maununneva	2486	2471	2450	2448	2443	2448	2456	2506	2520	2519	2519	33
333 Malminkartano	8536	8571	8678	8646	8560	8480	8479	8586	8756	8910	9112	576
334 Hakunimaa	2927	2915	2884	2897	2949	3029	3122	3285	3712	4331	4979	2052
3 Keskinen suurpiiri	74180	74853	75810	76787	77961	78859	79271	79657	80001	80417	81021	6841
301 Kallion peruspiiri	24865	24736	24668	24436	24100	24128	24306	25083	25882	26833	27799	2934
100 Sörnäinen	6948	6912	6896	6826	6731	6919	7344	8377	9454	10712	11985	5037
111 Siltasaari	2266	2260	2247	2228	2207	2195	2181	2170	2167	2161	2164	-102
112 Linjat	8922	8880	8905	8827	8701	8643	8520	8380	8237	8080	7914	-1008
113 Torkkelinmäki	6729	6683	6621	6555	6461	6370	6260	6156	6024	5880	5735	-994

Liitetaulukko 3. Helsingin väestö osa-alueittain 1.1.2007 ja ennuste 1.1.2008–2017 sekä muutos 2007–2016

Tabellbilaga 3. Helsingfors befolkning delområdesvis 1.1.2007 och prognos för 1.1.2008–2017 samt förändring för 2007–16

Alue	Vuosi											muutos 2007-2016
	2007	2008	2009	2010	2011	2012	2013	2014	2015	2016	2017	
302 Alppiharjun peruspiiri	11522	11424	11249	11045	10780	10533	10274	10003	9690	9379	9090	-2432
121 Harju	7259	7204	7105	6987	6828	6685	6536	6383	6198	6006	5824	-1435
122 Alppila	4263	4219	4144	4058	3952	3848	3738	3620	3492	3373	3266	-997
303 Vallilan peruspiiri	10653	10943	11606	12272	12871	13234	13523	13562	13529	13498	13607	2954
210 Hermannin	3501	3648	4236	4849	5258	5376	5432	5426	5407	5392	5397	1896
220 Vallila	7152	7295	7370	7423	7613	7859	8092	8136	8123	8107	8210	1058
304 Pasilan peruspiiri	8213	8155	8056	8018	8229	8455	8569	8585	8690	8671	8646	433
171 Länsi-Pasila	4308	4268	4209	4217	4492	4779	4949	5020	5102	5053	4980	672
172 Pohjois-Pasila	0	0	0	0	0	0	0	0	0	0	0	0
173 Itä-Pasila	3771	3752	3713	3667	3606	3546	3493	3440	3464	3495	3543	-228
174 Keski-Pasila	134	134	133	133	131	129	127	125	124	123	123	-11
305 Vanhankaupungin ppiiri	18927	19596	20231	21016	21982	22510	22599	22423	22210	22036	21879	2952
230 Toukola	4278	4797	5437	6347	7251	7513	7650	7611	7539	7469	7412	3134
240 Kumpula	3757	3884	3880	3862	3831	3805	3866	3861	3837	3804	3768	11
250 Käpylä	7599	7573	7507	7427	7412	7450	7362	7271	7173	7090	7009	-590
260 Koskela	3072	3113	3172	3143	3098	3061	3013	2970	2948	2959	2974	-98
270 Vanhakaupunki	221	229	235	237	390	680	707	710	712	714	716	495
4 Pohjoinen suurpiiri	40884	40797	40582	40394	40296	40330	40113	39805	39343	38902	38474	-2410
401 Maunulan peruspiiri	8555	8552	8501	8428	8569	8657	8607	8593	8489	8376	8271	-284
281 Pirkkola	509	506	501	496	489	483	478	474	470	469	470	-39
282 Maunula	7036	7007	6950	6896	6990	7094	7060	6996	6904	6806	6715	-321
283 Metsälä	1006	1035	1047	1033	1087	1077	1065	1120	1111	1097	1082	76
286 Maunulanpuisto	4	4	4	4	4	4	4	3	3	3	3	-1
402 Länsi-Pakilan peruspiiri	6556	6546	6518	6472	6444	6545	6543	6496	6410	6320	6230	-326
341 Länsi-Pakila	6556	6546	6518	6472	6444	6545	6543	6496	6410	6320	6230	-326
403 Tuomarinkylän peruspiiri	8571	8560	8531	8475	8391	8344	8285	8217	8143	8080	8015	-556
351 Paloheinä	5942	5927	5896	5851	5779	5717	5648	5582	5511	5449	5398	-544
352 Torpparinmäki	2616	2621	2623	2613	2601	2616	2627	2625	2623	2622	2610	-6
354 Haltiala	13	13	12	12	11	11	10	10	9	9	8	-5
404 Oulunkylän peruspiiri	13639	13566	13451	13393	13228	13140	13073	12935	12772	12631	12490	-1149
284 Patola	9327	9286	9217	9213	9114	9079	9070	8991	8879	8776	8673	-654
285 Veräjämäki	2869	2838	2797	2749	2689	2641	2585	2531	2480	2434	2387	-482
287 Veräjälakso	1443	1442	1437	1431	1425	1420	1418	1413	1413	1421	1429	-14
405 Itä-Pakilan peruspiiri	3563	3574	3581	3626	3664	3644	3606	3563	3529	3496	3467	-96
342 Itä-Pakila	3381	3396	3409	3403	3367	3333	3298	3261	3229	3201	3178	-203
353 Tuomarinkartano	182	177	173	222	297	310	307	303	300	294	289	107
5 Koillinen suurpiiri	89396	90052	91235	92985	94510	96370	97421	97755	97518	97138	96635	7239
501 Latokartanon peruspiiri	18108	18803	20007	21614	23251	24419	24944	25097	24969	24788	24620	6512
361 Viikinranta	540	707	848	1266	1328	1321	1314	1303	1293	1280	1268	728
362 Latokartano	5416	5989	7137	8068	8499	9024	9186	9192	9174	9179	9191	3775
363 Viikin tiedepuisto	754	774	808	886	1479	1549	1502	1436	1383	1357	1337	583
364 Viikinmäki	1311	1313	1306	1608	2250	2861	3279	3524	3536	3527	3515	2204
383 Pihlajamäki	7352	7299	7213	7120	7025	7019	7055	7069	7046	6944	6840	-512
386 Pihlajisto	2735	2721	2695	2665	2670	2644	2609	2573	2538	2501	2469	-266
502 Pukinmäen peruspiiri	8326	8260	8154	8038	7898	7835	7717	7585	7476	7387	7255	-1071
370 Pukinmäki	8326	8260	8154	8038	7898	7835	7717	7585	7476	7387	7255	-1071
503 Malmin peruspiiri	27774	27861	28034	28288	28215	28685	28973	29103	29000	28822	28657	883
381 Ylä-Malmi	6828	6831	6804	6771	6724	6725	6669	6607	6544	6493	6430	-398
382 Ala-Malmi	4916	4911	4965	5093	5163	5656	5996	6241	6287	6270	6281	1365
384 Tattariharju	5	5	5	5	5	5	5	5	4	4	4	-1
385 Malmin lentokenttä	2535	2568	2598	2619	2628	2630	2621	2625	2614	2597	2582	47
391 Tapaninvainio	8010	7958	7953	7936	7826	7746	7765	7729	7683	7628	7549	-461
392 Tapanila	5480	5587	5708	5863	5869	5924	5917	5897	5867	5829	5810	330
504 Suutarilan peruspiiri	11224	11180	11204	11165	11208	11183	11165	11179	11255	11260	11207	-17
401 Siltämäki	6488	6468	6527	6541	6638	6649	6688	6762	6879	6940	6926	438
403 Töyrynummi	4736	4712	4677	4623	4570	4534	4477	4417	4376	4320	4281	-455
505 Puistolän peruspiiri	18375	18395	18345	18428	18529	18852	19187	19426	19430	19480	19550	1175
402 Tapulikaupunki	8528	8540	8499	8487	8425	8334	8283	8219	8137	8042	7952	-576
411 Puistola	6768	6759	6743	6710	6654	6636	6604	6562	6513	6483	6465	-303
412 Heikinlaakso	3016	3035	3043	3051	3046	3040	3019	3000	2975	2953	2938	-78
413 Tattarisuo	63	61	60	181	404	842	1281	1646	1805	2001	2196	2133

Liitetaulukko 3. Helsingin väestö osa-alueittain 1.1.2007 ja ennuste 1.1.2008–2017 sekä muutos 2007–2016

Tabellbilaga 3. Helsingfors befolkning delområdesvis 1.1.2007 och prognos för 1.1.2008–2017 samt förändring för 2007–16

Alue	Vuosi										muutos	
	2007	2008	2009	2010	2011	2012	2013	2014	2015	2016	2017	2007-16
506 Jakomäen peruspiiri	5589	5553	5492	5453	5408	5396	5434	5364	5387	5402	5346	-243
414 Jakomäki	5589	5553	5492	5453	5408	5396	5434	5364	5387	5402	5346	-243
6 Kaakkoinen suurpiiri	46109	46874	47339	47416	46983	46849	46951	47823	48482	49743	51085	4976
601 Kulosaaren peruspiiri	3776	3777	3776	3751	3711	3685	3650	3619	3581	3547	3518	-258
190 Mustikkamaa-Korkeas.	23	23	23	23	23	22	22	22	22	22	21	-2
420 Kulosaari	3753	3755	3753	3728	3688	3663	3628	3596	3559	3525	3497	-256
602 Herttoniemen peruspiiri	26069	26457	26696	26758	26547	26431	26249	26596	26461	26672	26790	721
431 Länsi-Herttoniemi	8139	8139	8069	8001	7891	7862	7767	8004	7932	7877	7879	-260
432 Roihuvuori	7499	7469	7413	7353	7276	7200	7128	7248	7195	7201	7257	-242
433 Herttoniemen teoll.a	39	39	39	38	38	37	36	35	34	273	299	260
434 Herttoniemenranta	8176	8615	9007	9232	9260	9291	9313	9343	9374	9432	9495	1319
440 Tammisalo	2216	2195	2169	2134	2083	2042	2005	1966	1926	1889	1859	-357
603 Laajasalon peruspiiri	16264	16639	16867	16907	16725	16732	17052	17609	18440	19524	20777	4513
480 Vartiosaari	28	28	29	29	30	30	31	31	31	31	31	3
491 Yliskylä	10750	10935	11060	11043	10907	10892	10919	11208	11569	11804	12009	1259
492 Jollas	2936	3050	3159	3235	3237	3279	3350	3356	3344	3330	3317	381
493 Tullisaari	7	7	7	7	6	6	237	476	750	1037	1330	1323
494 Tahvonlahti	354	360	369	376	373	374	402	465	707	1312	2107	1753
495 Hevossalmi	1758	1746	1729	1708	1675	1654	1625	1602	1577	1559	1542	-216
500 Villinki	9	9	9	10	10	10	10	11	11	11	11	2
510 Santahamina	404	489	488	484	471	471	461	444	436	426	418	14
532 Itäsaaret	18	16	16	17	16	17	17	16	15	13	13	-5
7 Itäinen suurpiiri	100589	101686	102191	102979	103917	104248	104638	105634	106962	107905	108675	8086
701 Vartiokylän peruspiiri	21265	21176	21048	20889	20860	21039	21235	21396	21570	21521	21369	104
451 Vartioharju	5978	5965	5926	5909	5860	5825	5747	5668	5572	5482	5397	-581
452 Puotila	4839	4815	4778	4730	4673	4624	4576	4524	4464	4536	4596	-243
453 Puotinharju	3722	3679	3627	3574	3699	4011	4419	4811	5055	5075	5029	1307
455 Marjaniemi	1977	2008	2032	2050	2077	2097	2090	2074	2054	2037	2020	43
456 Roihupellon teoll.al	25	15	12	8	7	5	4	3	2	1	0	-25
457 Itäkeskus	4724	4693	4674	4619	4545	4476	4399	4317	4423	4391	4326	-398
702 Myllypuron peruspiiri	8975	8926	9024	9332	9660	9927	10179	10479	10708	10798	10926	1951
454 Myllypuro	8975	8926	9024	9332	9660	9927	10179	10479	10708	10798	10926	1951
703 Mellunkylän peruspiiri	36361	36400	36161	35987	36111	36016	35939	36352	36665	36825	36827	466
471 Kontula	13229	13200	13110	13003	13146	13093	13058	13361	13478	13441	13365	136
472 Vesala	7322	7313	7267	7213	7148	7094	7046	7112	7253	7276	7255	-67
473 Mellunmäki	7957	8006	7941	7989	8140	8241	8282	8354	8432	8625	8745	788
474 Kivikko	5081	5133	5126	5103	5055	5018	5032	5059	5086	5114	5132	51
475 Kurkimäki	2772	2748	2718	2678	2622	2571	2521	2466	2416	2370	2329	-443
704 Vuosaaren peruspiiri	33988	35185	35958	36771	37287	37267	37284	37408	38018	38760	39554	5566
541 Keski-Vuosaari	13166	13465	13528	13823	14154	14084	14073	14103	14095	14166	14073	907
542 Nordsjön kartano	22	22	22	21	21	21	20	20	20	19	19	-3
543 Uutela	13	12	12	11	13	20	22	21	21	20	20	7
544 Meri-Rastila	5125	5148	5315	5522	5582	5631	5655	5813	6100	6372	6622	1497
545 Kallahti	7125	7065	6981	6888	6775	6683	6587	6499	6408	6331	6265	-860
546 Aurinkolahti	4268	5214	5849	6297	6587	6638	6713	6722	7054	7361	7827	3559
547 Rastila	4269	4258	4253	4209	4155	4189	4132	4061	3989	3917	3861	-408
548 Niinisaari	0	0	0	0	0	0	0	0	0	0	0	0
549 Mustavuori	0	0	0	0	0	0	82	167	331	574	867	867
Muut	17183	17150	17018	16866	16652	16528	16389	16253	16078	15927	15793	-1390
Kantakaupunki	166930	167711	168657	169374	170055	170612	171373	172324	173561	174870	176274	9344
Esikaupungit	380408	383187	385335	387784	390370	393044	395564	397929	400081	402159	404157	23749

Liitetaulukko 4. Uustuotannossa asuva Helsingin väestö osa-alueittain 1.1.2008–17 (vuosittainen kertymä)

Tabellbilaga 4. Befolkning bosatt i nybyggen i Helsingfors delområdesvis 1.1.2008–17 (årlig kumulation)

	2008	2009	2010	2011	2012	2013	2014	2015	2016	2017
Koko Helsinki	5696	13345	21938	32435	41877	51839	61920	72315	81920	91162
1 Eteläinen suurpiiri	425	1335	1982	2863	3867	5886	7893	10018	11954	13598
101 Vironniemen peruspiiri	52	138	160	158	157	255	286	283	292	343
010 Kruunuhaka	-	-	-	-	-	-	-	-	-	-
020 Kluuvi	-	-	-	-	-	100	133	132	143	197
080 Katajanokka	52	138	160	158	157	155	153	151	149	147
102 Ullanlinnan peruspiiri	71	411	705	808	816	807	798	788	914	1009
030 Kaartinkaupunki	-	-	-	-	-	-	-	-	-	-
050 Punavuori	-	32	93	110	109	108	107	105	104	103
060 Eira	-	-	-	-	-	-	-	-	-	-
070 Ullanlinna	-	-	72	140	154	152	151	149	147	145
090 Kaivopuisto	-	-	-	-	-	-	-	-	-	-
204 Munkkisaari	71	378	539	558	553	547	541	534	663	761
520 Suomenlinna	-	-	-	-	-	-	-	-	-	-
531 Länsisaaret	-	-	-	-	-	-	-	-	-	-
103 Kampinmalmin peruspiiri	273	451	664	1099	1579	2669	4058	5834	7397	8807
040 Kamppi	203	298	320	318	316	314	312	309	306	303
130 Etu-Töölö	70	154	344	569	649	666	660	653	646	638
201 Ruoholahti	-	-	-	-	-	-	-	-	-	-
202 Lapinlahti	-	-	-	-	-	-	-	-	-	-
203 Jätkäsaari	-	-	-	212	613	1689	3086	4871	6445	7866
104 Taka-Töölön peruspiiri	-	86	92	154	212	287	306	304	301	299
140 Taka-Töölö	-	86	92	154	212	287	306	304	301	299
105 Lauttasaaren peruspiiri	29	249	362	644	1104	1868	2445	2809	3049	3140
310 Lauttasaari	29	249	362	644	1104	1868	2445	2809	3049	3140
2 Läntinen suurpiiri	615	1395	2264	3813	4955	6480	7541	9291	10739	12431
201 Reijolan peruspiiri	33	88	171	181	180	239	339	464	482	527
150 Meilahti	-	48	56	57	56	56	56	127	140	139
160 Ruskeasuo	33	40	115	124	124	183	229	236	235	234
180 Laakso	-	-	-	-	-	-	54	100	107	154
202 Munkkiniemen peruspiiri	118	301	347	498	587	885	1007	1097	1136	1315
301 Vanha Munkkiniemi	-	169	201	258	263	292	296	286	278	269
302 Kuusisaari	-	-	12	65	142	180	204	229	233	233
303 Lehtisaari	118	133	133	134	134	366	459	534	577	578
304 Munkkivuori	-	-	-	40	48	48	48	48	48	47
305 Niemenmäki	-	-	-	-	-	-	-	-	-	-
306 Talinranta	-	-	-	-	-	-	-	-	-	188
203 Haagan peruspiiri	156	174	367	719	1105	1417	1441	1680	1829	1969
291 Etelä-Haaga	3	18	161	390	518	793	824	1070	1226	1373
292 Kivihaka	-	-	-	5	6	6	6	6	6	6
293 Pohjois-Haaga	-	-	54	173	370	397	397	397	398	398
294 Lassila	153	155	153	151	212	221	214	207	199	192
204 Pitäjänmäen peruspiiri	258	578	821	1436	1835	2407	2737	3146	3450	3788
320 Konala	69	112	157	329	602	926	1134	1406	1578	1765
461 Pajamäki	-	-	-	-	-	-	-	54	87	145
462 Tali	-	28	33	33	33	33	33	33	33	33
463 Reimarla	7	138	162	172	192	303	322	327	331	335
464 Marttila	1	3	5	7	9	11	11	11	11	25
465 Pitäjänmäen teoll.al	181	297	464	896	999	1134	1236	1314	1409	1485
205 Kaarelan peruspiiri	49	255	559	979	1246	1532	2017	2904	3841	4832
331 Kannelmäki	6	66	259	545	638	676	685	796	818	819
332 Maununneva	6	19	53	96	147	198	295	354	394	431
333 Malminkartano	19	149	172	172	172	249	435	697	932	1217
334 Hakuninmaa	17	21	74	165	289	408	603	1058	1698	2365
3 Keskinen suurpiiri	1036	2728	4572	6888	8780	10249	11686	13190	14730	16415
301 Kallion peruspiiri	-	177	210	210	530	1060	2171	3326	4628	5960
100 Sörnäinen	-	56	67	67	334	854	1965	3121	4424	5756
111 Siltasaari	-	-	-	-	-	-	-	-	-	-
112 Linjat	-	121	143	143	197	207	206	206	205	204
113 Torkkelinmäki	-	-	-	-	-	-	-	-	-	-
302 Alppiharjun peruspiiri	-	-	-	-	-	-	-	-	-	-
121 Harju	-	-	-	-	-	-	-	-	-	-
122 Alppila	-	-	-	-	-	-	-	-	-	-

Liitetaulukko 4. Uustuotannossa asuva Helsingin väestö osa-alueittain 1.1.2008–17 (vuosittainen kertymä)

Tabellbilaga 4. Befolkning bosatt i nybyggen i Helsingfors delområdesvis 1.1.2008–17 (årlig kumulation)

	2008	2009	2010	2011	2012	2013	2014	2015	2016	2017
303 Vallilan peruspiiri	354	1120	1917	2695	3194	3598	3752	3867	3966	4195
210 Hermannii	161	772	1413	1859	1993	2062	2059	2040	2019	1997
220 Vallila	192	347	504	836	1201	1535	1693	1827	1947	2198
304 Pasilan peruspiiri	-	-	69	416	765	1006	1149	1372	1473	1558
171 Länsi-Pasila	-	-	69	416	765	1006	1149	1301	1324	1321
172 Pohjois-Pasila	-	-	-	-	-	-	-	-	-	-
173 Itä-Pasila	-	-	-	-	-	-	-	71	150	237
174 Keski-Pasila	-	-	-	-	-	-	-	-	-	-
305 Vanhankaupungin peruspiiri	682	1431	2376	3568	4291	4585	4614	4624	4662	4703
230 Toukola	486	1131	2066	3020	3326	3513	3531	3517	3501	3484
240 Kumpula	131	138	138	138	137	218	233	233	233	232
250 Käpylä	-	-	-	89	220	225	224	223	221	220
260 Koskela	65	162	172	171	171	170	169	195	251	311
270 Vanhakaupunki	-	-	-	150	437	458	458	457	456	455
4 Pohjoinen suurpiiri	170	376	676	1219	1832	2239	2571	2741	2880	2999
401 Maunulan peruspiiri	58	99	130	400	596	661	760	774	773	770
281 Pirkkola	-	-	-	-	-	-	-	-	-	-
282 Maunula	21	39	70	269	460	522	550	555	554	552
283 Metsälä	36	59	60	131	136	139	210	219	219	217
286 Maunulanpuisto	-	-	-	-	-	-	-	-	-	-
402 Länsi-Pakilan peruspiiri	14	38	59	131	329	435	502	534	557	571
341 Länsi-Pakila	14	38	59	131	329	435	502	534	557	571
403 Tuomarinkylän peruspiiri	49	115	177	251	351	452	551	645	731	802
351 Paloheinä	38	84	130	177	223	269	321	368	414	459
352 Torpparinmäki	11	30	47	74	128	183	229	277	317	343
354 Haltiala	-	-	-	-	-	-	-	-	-	-
404 Oulunkylän peruspiiri	18	49	147	180	268	387	440	457	475	496
284 Patola	13	39	136	168	249	366	415	426	439	454
285 Veräjämäki	4	10	11	11	19	21	25	31	37	42
287 Veräjälakso	-	-	-	-	-	-	-	-	-	-
405 Itä-Pakilan peruspiiri	32	76	163	257	289	304	318	331	344	360
342 Itä-Pakila	32	76	108	122	136	149	163	176	189	206
353 Tuomarinkartano	-	-	55	135	153	155	155	155	154	154
5 Koillinen suurpiiri	1031	2955	5619	8412	11394	13657	15227	16251	16957	17467
501 Latokartanon peruspiiri	691	1970	3712	5574	6935	7672	8054	8157	8146	8120
361 Viikinranta	171	319	745	814	815	815	814	813	811	809
362 Latokartano	520	1651	2579	3025	3550	3713	3723	3715	3707	3693
363 Viikin tiedepuisto	-	-	78	709	819	820	818	815	812	809
364 Viikinmäki	-	-	310	964	1583	2011	2266	2290	2286	2281
383 Pihlajamäki	-	-	-	20	118	263	384	475	479	479
386 Pihlajisto	-	-	-	42	50	50	50	50	50	49
502 Pukinmäen peruspiiri	8	13	14	14	75	87	87	116	149	153
370 Pukinmäki	8	13	14	14	75	87	87	116	149	153
503 Malmin peruspiiri	198	597	1126	1445	2263	2927	3433	3708	3877	4049
381 Ylä-Malmi	3	7	16	36	98	109	109	112	116	120
382 Ala-Malmi	10	97	263	391	935	1330	1633	1733	1772	1840
384 Tattarihjarju	-	-	-	-	-	-	-	-	-	-
385 Malmin lentokenttä	4	12	17	28	30	30	50	58	63	68
391 Tapaninvainio	37	157	282	345	421	605	728	838	920	966
392 Tapanila	144	324	548	644	779	852	912	967	1007	1055
504 Suutarilan peruspiiri	24	162	256	476	607	750	934	1182	1340	1424
401 Siltämäki	7	121	200	385	473	590	752	962	1108	1172
403 Töyrynummi	17	41	56	91	134	159	182	220	232	252
505 Puistolan peruspiiri	99	197	464	809	1360	1949	2434	2696	2967	3234
402 Tapulikaupunki	65	107	194	259	288	363	422	473	496	516
411 Puistola	19	56	94	136	202	263	309	350	387	425
412 Heikinlaakso	15	34	53	66	83	95	107	119	131	143
413 Tattarisuo	-	-	122	348	787	1228	1595	1755	1953	2150
506 Jakomäen peruspiiri	11	16	48	94	155	273	285	392	478	487
414 Jakomäki	11	16	48	94	155	273	285	392	478	487

Liitetaulukko 4. Uustuotannossa asuva Helsingin väestö osa-alueittain 1.1.2008–17 (vuosittainen kertymä)

Tabellbilaga 4. Befolkning bosatt i nybyggen i Helsingfors delområdesvis 1.1.2008–17 (årlig kumulation)

	2008	2009	2010	2011	2012	2013	2014	2015	2016	2017
6 Kaakkoinen suurpiiri	880	1645	2108	2218	2531	3105	4472	5626	7328	9062
601 Kulosaaren peruspiiri	4	24	28	28	39	42	50	52	52	56
190 Mustikkamaa-Korkeas.	-	-	-	-	-	-	-	-	-	-
420 Kulosaari	4	24	28	28	39	42	50	52	52	56
602 Herttoniemen peruspiiri	436	814	1052	1089	1166	1186	1721	1790	2166	2418
431 Länsi-Herttoniemi	40	40	58	62	121	125	460	496	547	631
432 Roihuvuori	-	-	-	-	-	-	191	212	290	420
433 Herttoniemen teoll.a	-	-	-	-	-	-	-	-	240	267
434 Herttoniemenranta	383	746	954	985	994	995	993	990	986	981
440 Tammisalo	13	29	40	42	51	66	77	92	104	119
603 Laajasalon peruspiiri	439	807	1027	1100	1326	1877	2701	3783	5110	6587
480 Vartiosaari	-	-	-	-	-	-	-	-	-	-
491 Yliskylä	222	434	525	545	668	841	1288	1801	2187	2535
492 Jollas	116	247	356	406	495	603	664	699	729	755
493 Tullisaari	-	-	-	-	-	231	470	744	1032	1325
494 Tahvonlahti	6	16	27	29	36	72	143	393	1006	1807
495 Hevossalmi	6	15	23	25	31	33	39	47	56	64
500 Villinki	-	-	-	-	-	-	-	-	-	-
510 Santahamina	90	95	96	96	96	97	98	99	100	101
532 Itäsaaret	-	-	-	-	-	-	-	-	-	-
7 Itäinen suurpiiri	1540	2911	4718	7022	8517	10223	12530	15198	17332	19191
701 Vartiokylän peruspiiri	68	175	284	579	1039	1564	2050	2568	2821	2963
451 Vartioharju	49	96	179	243	299	346	381	409	436	464
452 Puotila	-	-	-	-	-	-	-	-	121	232
453 Puotinharju	-	-	-	189	558	1027	1473	1776	1847	1851
455 Marjaniemi	19	42	65	106	141	151	156	161	162	162
456 Roihupellon teoll.al	-	-	-	-	-	-	-	-	-	-
457 Itäkeskus	-	36	41	41	41	41	41	222	255	255
702 Myllypuron peruspiiri	66	318	793	1316	1761	2206	2695	3111	3374	3661
454 Myllypuro	66	318	793	1316	1761	2206	2695	3111	3374	3661
703 Mellunkylän peruspiiri	186	253	435	1048	1372	1751	2625	3394	3964	4317
471 Kontula	10	19	30	336	418	536	985	1259	1361	1401
472 Vesala	18	33	52	85	120	172	348	590	705	762
473 Mellunmäki	108	131	279	553	761	916	1104	1296	1588	1796
474 Kivikko	50	59	61	61	61	115	175	236	297	345
475 Kurkimäki	-	10	12	12	12	12	12	12	12	12
704 Vuosaaren peruspiiri	1221	2165	3206	4080	4345	4702	5159	6125	7173	8249
541 Keski-Vuosaari	325	474	875	1358	1418	1556	1729	1872	2066	2089
542 Nordsjön kartano	-	-	-	-	-	-	-	-	-	-
543 Uutela	-	-	-	2	11	13	13	13	13	13
544 Meri-Rastila	-	166	383	471	542	593	781	1102	1400	1673
545 Kallahti	-	-	-	-	-	-	-	-	-	-
546 Aurinkolahti	883	1474	1889	2169	2208	2277	2287	2626	2940	3415
547 Rastila	13	52	59	80	167	182	182	182	181	194
548 Niinisaari	-	-	-	-	-	-	-	-	-	-
549 Mustavuori	-	-	-	-	-	82	167	331	574	867
Muut										
Kantakaupunki	1465	3901	6362	9288	11724	14506	17474	20862	24117	27400
Esikaupungit	4231	9444	15576	23147	30153	37334	44446	51452	57803	63762

Litetaulukko 5. Helsingin väestö ikäryhmittäin ja osa-alueittain 1.1.2007 sekä ennuste 1.1.2008–2017

Tabellbilaga 5. Helsingfors befolkning åldersgruppsvis och delområdesvis 1.1.2007 samt prognos för 1.1.2008–2017

Vuosi	Yht.	0	1-2	3-5	6	7-8	9-12	13-15	16-18	19-24	25-49	50-64	65-74	75-84	85+	0-6	7-15	65+
Helsinki																		
2007	564521	6018	10983	14912	4941	9744	21068	17027	17116	50908	221526	110300	42048	27563	10367	36854	47839	79978
2008	568048	6159	10967	14967	4730	9633	20294	16896	17450	51414	222752	112169	42188	27813	10615	36823	46823	80616
2009	571011	6219	11157	15007	4649	9410	19620	16573	17586	51687	224052	112690	43652	27859	10847	37033	45604	82359
2010	574024	6285	11350	15012	4743	9116	19227	16005	17580	52395	224761	113147	45254	28056	11092	37390	44349	84403
2011	577077	6356	11476	15117	4775	9129	18707	15408	17439	52921	225502	112586	47926	28274	11459	37724	43245	87659
2012	580184	6441	11613	15367	4690	9255	18295	14844	17116	53094	226588	111459	51285	28409	11729	38112	42394	91422
2013	583327	6531	11769	15626	4748	9202	18086	14459	16549	52970	227636	110559	54435	28762	11995	38674	41748	95191
2014	586506	6622	11943	15823	4880	9175	17918	14153	15952	53142	228051	110334	56944	29254	12312	39270	41246	98510
2015	589721	6713	12124	16046	4940	9365	17878	13822	15388	52956	228723	110243	59050	29816	12656	39823	41065	101522
2016	592956	6794	12307	16291	5006	9557	17977	13520	15004	52384	229586	110578	61012	29934	13007	40398	41053	103953
2017	596223	6873	12478	16557	5078	9683	18114	13319	14698	51648	230590	111199	61399	31295	13293	40985	41117	105987
1 Eteläinen suurpiiri																		
2007	96906	984	1567	1841	563	1128	2346	1850	1950	9263	42995	18681	6881	4725	2132	4955	5324	13738
2008	97127	981	1581	1888	551	1121	2239	1877	1980	9137	43271	18639	7080	4651	2130	5000	5237	13862
2009	97359	996	1600	1911	567	1094	2185	1864	1998	9010	43550	18359	7531	4590	2104	5074	5143	14225
2010	97201	1001	1593	1923	574	1088	2167	1751	1984	8951	43456	18074	8007	4527	2107	5091	5005	14640
2011	97020	1007	1600	1915	582	1107	2109	1654	1998	8951	43271	17563	8609	4526	2128	5104	4870	15263
2012	97163	1029	1628	1938	574	1127	2094	1589	1980	8967	43256	17039	9354	4438	2151	5169	4810	15943
2013	98203	1059	1693	1987	597	1136	2104	1601	1897	9148	43538	16678	10121	4513	2130	5336	4841	16764
2014	99229	1092	1765	2061	604	1154	2133	1587	1822	9292	43775	16570	10628	4602	2143	5523	4874	17373
2015	100355	1117	1830	2154	626	1185	2178	1577	1778	9401	44061	16511	11042	4756	2138	5728	4940	17936
2016	101457	1133	1881	2242	647	1210	2230	1570	1803	9233	44602	16517	11370	4869	2150	5903	5010	18388
2017	102298	1147	1911	2324	671	1242	2256	1583	1799	9100	44913	16614	11311	5274	2154	6052	5081	18739
101 Vironniemi																		
2007	11436	124	196	228	101	135	315	221	247	960	4749	2555	839	514	252	649	671	1605
2008	11471	116	205	226	79	177	284	248	230	939	4794	2527	879	517	248	626	710	1643
2009	11485	119	200	249	60	187	300	234	227	906	4829	2458	961	498	257	628	721	1715
2010	11416	120	194	253	76	143	325	234	223	901	4785	2386	1037	488	251	644	702	1776
2011	11288	119	194	250	75	139	321	218	246	863	4764	2275	1082	492	250	637	678	1824
2012	11176	119	193	244	78	153	316	219	232	840	4735	2144	1171	473	258	634	688	1902
2013	11142	120	194	239	78	155	320	210	232	833	4709	2059	1259	484	249	632	684	1993
2014	11049	120	194	238	72	156	287	229	216	838	4648	2021	1285	484	260	624	673	2029
2015	10916	119	193	236	72	150	281	240	219	813	4576	1949	1315	496	257	621	671	2068
2016	10813	119	193	236	72	144	295	225	208	800	4531	1894	1328	509	257	620	665	2094
2017	10761	119	194	238	72	144	290	198	226	832	4456	1869	1320	552	253	623	632	2124
10 Kruuninhaka																		
2007	6805	73	108	127	54	67	181	116	143	626	3000	1373	491	299	147	362	364	937
2008	6784	65	114	124	45	90	164	131	140	627	2998	1337	507	298	142	348	385	948
2009	6733	66	113	132	33	104	168	131	122	618	2991	1288	537	291	140	344	403	968
2010	6679	67	107	136	41	81	174	139	122	621	2943	1253	582	279	134	351	395	995
2011	6599	66	107	132	41	76	176	131	135	601	2925	1191	611	277	130	346	382	1018
2012	6529	67	107	131	39	84	174	132	137	585	2893	1127	656	264	133	344	391	1053
2013	6451	67	106	125	44	82	182	114	145	574	2859	1081	676	270	127	342	377	1073
2014	6380	67	106	125	38	83	164	125	134	586	2808	1061	683	274	125	336	373	1083
2015	6312	67	106	124	38	82	155	135	138	557	2795	1031	689	273	123	334	372	1086
2016	6249	67	107	124	38	76	165	132	118	567	2757	1013	689	276	122	335	372	1087
2017	6197	67	107	125	37	76	160	116	128	589	2698	996	684	293	120	337	352	1097
20 Kluuvi																		
2007	389	5	7	2	2	5	5	4	6	43	187	67	33	19	4	16	14	56
2008	388	2	7	2	2	6	5	4	5	39	190	67	34	21	3	14	14	58
2009	386	2	5	5	0	3	7	2	8	39	183	72	35	19	4	12	13	58
2010	385	2	3	7	0	2	8	2	5	46	181	69	36	18	6	12	12	60
2011	383	2	3	6	2	0	7	3	5	51	175	67	35	19	7	13	10	61
2012	384	2	3	4	2	2	6	3	2	44	188	64	37	18	9	12	11	64
2013	483	3	5	5	2	4	4	7	4	49	220	94	52	23	11	15	14	86
2014	515	4	6	6	1	4	4	6	5	49	234	96	61	28	11	17	15	100
2015	510	4	6	6	1	3	4	6	5	51	227	92	67	27	11	17	14	105
2016	522	4	6	7	2	3	6	3	9	39	242	91	68	30	12	18	12	111
2017	570	4	7	8	2	3	7	3	8	43	256	106	75	35	13	21	13	123
80 Katajanokka																		
2007	4242	46	81	99	45	63	129	101	98	291	1562	1115	315	196	101	271	293	612
2008	4299	49	84	99	32	82	115	113	84	274	1605	1123	338	198	102	265	311	637
2009	4366	51	82	112	27	80	124	102	97	249	1654	1099	389	188	113	272	305	689
2010	4353	51	85	110	35	61	142	92	96	234	1661	1065	419	191	111	281	295	721
2011	4306	51	84	112	32	63	138	84	106	211	1664	1017	436	196	113	278	285	745
2012	4263	51	83	108	37	67	136	84	93	211	1654	954	478	192	115	279	287	785
2013	4207	50	83	109	32	69	134	89	84	210	1630	884	531	191	112	274	292	834
2014	4154	50	82	107	33	69	119	97	77	202	1607	864	540	182	125	272	285	847
2015	4094	49	81	106	33	65	121	99	76	206	1555	826	559	195	123	269	285	877
2016	4042	48	80	105	33	66	125	90	81	195	1532	791	571	203	123	267	280	897
2017	3994	48	79	105	32	65	122	79	90	200	1502	766	561	224	119	265	266	904

Liitetaulukko 5. Helsingin väestö ikäryhmittäin ja osa-alueittain 1.1.2007 sekä ennuste 1.1.2008–2017

Tabellbilaga 5. Helsingfors befolkning åldersgruppsvis och delområdesvis 1.1.2007 samt prognos för 1.1.2008–2017

Vuosi	Yht.	0	1-2	3-5	6	7-8	9-12	13-15	16-18	19-24	25-49	50-64	65-74	75-84	85+	0-6	7-15	65+
102 Ullanlinna																		
2007	22435	194	355	418	130	253	521	399	419	2197	10563	4220	1507	866	393	1097	1173	2766
2008	22447	229	319	442	112	254	506	392	434	2148	10623	4199	1547	854	389	1101	1152	2790
2009	22619	232	325	437	139	242	491	394	450	2098	10751	4161	1672	851	375	1133	1126	2899
2010	22713	236	352	408	136	250	490	386	437	2084	10796	4129	1758	882	370	1132	1126	3010
2011	22557	235	350	400	132	271	453	380	420	2131	10664	3994	1877	877	372	1118	1104	3126
2012	22359	236	349	394	128	262	453	362	416	2159	10527	3838	2002	856	377	1106	1077	3235
2013	22137	233	346	409	106	254	454	350	402	2155	10414	3696	2084	868	367	1094	1058	3318
2014	21898	233	342	402	122	225	446	329	397	2160	10250	3599	2152	872	369	1099	1000	3393
2015	21649	234	338	397	120	219	452	303	375	2205	10065	3505	2193	885	358	1089	975	3436
2016	21596	240	349	403	121	236	425	309	370	2141	10119	3437	2189	900	356	1112	971	3445
2017	21521	238	356	405	121	235	416	309	351	2053	10174	3382	2143	979	359	1120	960	3480
30 Kaartinkaupunki																		
2007	862	5	12	9	1	9	26	13	15	83	388	213	59	20	9	27	48	88
2008	860	8	9	13	2	4	20	23	13	83	383	213	63	19	8	31	48	89
2009	852	8	10	13	4	3	20	21	16	77	383	203	70	17	8	35	44	95
2010	844	8	13	13	3	6	17	20	13	80	377	198	71	19	6	36	43	97
2011	835	8	13	12	5	7	13	14	24	67	378	189	76	21	8	38	34	105
2012	825	8	13	13	4	8	10	16	22	66	368	176	90	23	7	38	35	120
2013	817	8	13	15	3	9	10	15	21	61	371	164	97	24	6	38	34	127
2014	806	7	12	15	4	7	14	10	15	74	353	156	105	28	5	39	31	139
2015	801	7	12	15	4	7	16	6	17	80	346	144	114	27	5	39	29	146
2016	794	7	12	15	5	9	15	7	16	75	346	141	111	31	6	38	30	147
2017	785	7	12	14	5	9	16	8	11	87	334	130	108	35	9	38	34	152
50 Punavuori																		
2007	8314	70	103	111	37	65	112	102	116	930	4175	1540	542	289	122	321	279	953
2008	8251	73	94	113	34	63	124	84	124	888	4199	1513	540	286	115	314	271	941
2009	8183	74	93	117	27	69	110	94	129	873	4185	1446	575	282	109	311	272	966
2010	8134	75	95	109	36	59	111	88	121	850	4185	1407	602	288	107	316	258	996
2011	8025	76	95	102	35	61	115	90	98	865	4121	1344	637	281	105	308	265	1023
2012	7924	76	96	100	31	67	103	82	110	889	4042	1284	670	274	100	303	252	1044
2013	7820	77	96	101	28	61	107	76	100	884	3999	1222	692	287	90	301	244	1069
2014	7705	77	96	100	29	55	104	80	104	870	3934	1168	715	286	88	301	239	1089
2015	7583	77	95	100	28	53	99	74	94	913	3824	1121	723	296	86	300	226	1105
2016	7496	77	96	100	28	53	98	72	86	844	3862	1071	725	300	84	301	223	1109
2017	7411	77	96	101	28	53	92	69	93	776	3877	1043	705	319	81	302	214	1106
60 Eira																		
2007	1033	12	27	28	13	18	32	24	21	69	457	203	73	39	17	80	74	129
2008	1035	15	22	33	5	20	33	24	21	67	463	201	72	42	15	75	77	130
2009	1035	16	22	31	10	16	30	23	25	66	463	198	77	42	16	79	70	134
2010	1031	16	25	27	9	14	36	22	23	68	465	191	77	41	18	77	72	136
2011	1024	16	25	25	9	17	29	23	23	71	460	187	80	42	15	76	70	137
2012	1019	17	25	25	8	16	28	24	21	73	464	177	84	45	14	75	68	142
2013	1013	17	26	27	6	15	28	24	21	74	458	176	84	42	17	75	67	143
2014	1007	16	25	27	7	12	25	24	22	74	454	174	85	42	17	76	61	145
2015	1000	16	25	27	7	12	26	19	21	78	451	171	88	42	16	76	57	147
2016	996	16	25	27	8	13	23	19	23	74	456	166	84	47	15	76	55	146
2017	994	16	25	27	8	13	22	17	23	76	461	163	76	47	20	76	52	143
70 Ullanlinna																		
2007	10180	86	175	216	62	126	262	213	212	935	4648	1898	698	444	205	539	601	1347
2008	10186	108	153	230	54	129	248	209	219	930	4657	1872	731	436	211	544	586	1378
2009	10143	107	151	212	83	119	250	195	224	904	4686	1817	769	423	205	553	563	1396
2010	10159	107	166	196	65	139	245	186	227	924	4672	1794	799	438	201	534	571	1438
2011	10138	107	164	191	66	150	222	187	221	965	4629	1735	862	438	202	528	558	1503
2012	10085	107	163	186	65	131	241	182	206	976	4587	1680	924	420	216	521	555	1560
2013	10013	107	163	195	49	131	238	177	195	994	4541	1628	960	422	214	514	545	1596
2014	9944	108	162	192	60	113	236	160	194	1000	4495	1601	985	420	219	521	508	1624
2015	9874	108	162	189	58	107	240	151	190	993	4456	1584	1000	421	213	518	499	1635
2016	9818	109	163	189	58	116	209	162	184	982	4460	1559	1000	414	215	519	487	1628
2017	9770	110	165	190	57	114	203	161	167	965	4461	1534	976	456	211	522	478	1643
90 Kaivopuisto																		
2007	452	4	7	11	3	9	18	9	17	25	135	114	47	30	23	25	36	100
2008	446	3	9	12	2	8	19	10	14	21	135	114	50	24	24	26	38	98
2009	439	3	8	13	4	5	16	15	11	22	134	114	50	24	22	28	36	96
2010	432	3	7	12	5	6	15	17	9	21	131	112	53	20	21	27	38	95
2011	424	3	6	13	3	9	15	16	10	17	128	112	52	21	19	25	40	92
2012	415	2	6	12	4	8	15	11	14	14	127	109	52	22	18	24	34	92
2013	407	2	5	10	5	8	14	11	16	14	123	106	55	21	17	22	34	93
2014	400	2	5	10	3	9	14	12	15	13	122	103	51	23	17	20	36	91
2015	392	3	5	8	3	8	17	10	11	15	123	95	56	22	16	19	35	94
2016	387	3	5	8	3	7	17	9	11	16	117	99	53	26	13	20	33	91
2017	380	3	7	7	3	6	15	11	12	15	109	102	51	27	11	20	32	90

Litetaulukko 5. Helsingin väestö ikäryhmittäin ja osa-alueittain 1.1.2007 sekä ennuste 1.1.2008–2017

Tabellbilaga 5. Helsingfors befolkning åldersgruppsvis och delområdesvis 1.1.2007 samt prognos för 1.1.2008–2017

Vuosi	Yht.	0	1-2	3-5	6	7-8	9-12	13-15	16-18	19-24	25-49	50-64	65-74	75-84	85+	0-6	7-15	65+
204 Munkkisaari																		
2007	790	7	6	9	0	4	6	5	5	122	437	102	47	25	15	22	15	87
2008	859	7	9	6	6	3	6	4	7	122	458	133	53	28	14	29	13	95
2009	1158	10	16	12	4	7	10	6	11	121	573	234	95	45	14	41	23	154
2010	1308	11	18	19	3	10	12	8	15	112	628	279	119	58	17	51	30	194
2011	1313	11	18	21	4	7	13	9	11	113	615	283	132	58	18	55	28	208
2012	1301	11	18	22	6	7	14	8	8	107	607	276	142	58	18	57	29	217
2013	1285	10	17	21	7	10	12	11	9	98	591	270	150	59	17	56	33	227
2014	1262	10	16	21	7	12	14	7	11	94	568	261	164	59	18	54	34	241
2015	1238	10	15	20	7	13	14	10	10	89	550	253	166	63	18	52	37	247
2016	1350	15	24	28	9	16	23	14	19	114	572	254	172	70	19	77	53	261
2017	1437	13	29	31	10	18	30	17	17	99	628	262	184	80	20	82	65	284
520 Suomenlinna																		
2007	804	10	25	34	14	22	65	33	33	33	323	150	41	19	2	83	120	62
2008	810	15	23	35	9	26	55	38	35	36	327	152	38	19	2	82	119	59
2009	808	15	25	40	6	23	54	40	34	36	329	149	37	17	2	85	118	56
2010	805	15	29	32	15	15	55	45	28	29	338	148	36	17	2	91	116	55
2011	798	14	29	35	9	21	47	42	33	33	333	144	39	16	4	87	109	59
2012	790	14	28	35	11	24	43	38	35	34	333	135	41	14	5	88	105	60
2013	782	13	27	39	8	20	45	37	39	30	330	131	46	13	5	87	101	64
2014	774	12	26	38	11	18	39	34	36	36	324	136	46	12	5	87	92	63
2015	762	13	24	37	11	19	40	32	33	36	316	139	45	14	4	85	91	63
2016	754	11	24	35	11	22	41	26	31	35	306	148	45	14	5	82	89	63
2017	744	11	23	34	10	22	38	27	29	36	304	147	43	14	6	79	86	63
531 Länsisaaret																		
2007	0	0	0	0	0	0	0	0	0	0	0	0	0	0	0	0	0	0
2008	0	0	0	0	0	0	0	0	0	0	0	0	0	0	0	0	0	0
2009	0	0	0	0	0	0	0	0	0	0	0	0	0	0	0	0	0	0
2010	0	0	0	0	0	0	0	0	0	0	0	0	0	0	0	0	0	0
2011	0	0	0	0	0	0	0	0	0	0	0	0	0	0	0	0	0	0
2012	0	0	0	0	0	0	0	0	0	0	0	0	0	0	0	0	0	0
2013	0	0	0	0	0	0	0	0	0	0	0	0	0	0	0	0	0	0
2014	0	0	0	0	0	0	0	0	0	0	0	0	0	0	0	0	0	0
2015	0	0	0	0	0	0	0	0	0	0	0	0	0	0	0	0	0	0
2016	0	0	0	0	0	0	0	0	0	0	0	0	0	0	0	0	0	0
2017	0	0	0	0	0	0	0	0	0	0	0	0	0	0	0	0	0	0
103 Kampinmalmi																		
2007	29104	291	435	508	146	335	793	639	627	3072	13124	5337	1942	1309	546	1380	1767	3797
2008	29246	277	461	516	152	312	726	637	668	3060	13238	5354	2029	1261	554	1406	1675	3845
2009	29142	276	455	520	156	282	663	651	665	2993	13218	5311	2146	1272	532	1408	1596	3950
2010	29035	277	440	531	156	288	624	587	667	2893	13240	5245	2318	1235	535	1403	1500	4088
2011	29086	282	447	543	155	297	587	546	669	2907	13238	5167	2484	1228	537	1427	1430	4249
2012	29241	291	463	551	162	301	581	484	684	2893	13286	5060	2711	1232	541	1468	1366	4484
2013	29949	310	500	576	179	316	583	499	647	2991	13507	5033	3003	1267	539	1566	1397	4809
2014	30964	338	556	638	184	350	625	484	630	3095	13849	5164	3183	1322	545	1716	1460	5050
2015	32372	361	622	719	202	380	683	504	596	3205	14393	5327	3416	1410	554	1905	1568	5380
2016	33618	370	660	785	218	395	733	510	628	3194	14881	5537	3633	1511	563	2032	1639	5707
2017	34708	390	685	855	239	420	768	544	621	3174	15290	5772	3691	1683	577	2168	1732	5951
40 Kamppi																		
2007	10598	91	129	116	35	77	144	120	162	1244	5159	1928	739	464	190	371	341	1393
2008	10753	91	143	122	33	79	130	119	165	1296	5245	1923	763	449	195	390	328	1406
2009	10756	92	137	130	37	63	128	117	165	1267	5300	1890	789	451	189	397	308	1430
2010	10676	92	134	141	29	63	124	110	153	1209	5326	1852	812	440	189	397	297	1442
2011	10553	93	132	143	34	58	120	92	146	1216	5271	1759	873	430	186	401	270	1489
2012	10458	93	132	136	40	58	123	76	141	1223	5234	1678	913	425	186	402	256	1524
2013	10328	94	133	132	38	66	101	81	133	1195	5202	1574	985	416	179	397	249	1579
2014	10198	94	133	130	35	68	97	80	112	1162	5172	1513	1006	427	169	393	245	1602
2015	10065	95	133	130	34	64	101	77	88	1138	5135	1437	1034	434	166	392	241	1635
2016	9947	95	134	130	34	62	103	66	95	1083	5106	1395	1045	433	165	394	230	1644
2017	9796	96	135	131	34	60	105	60	95	994	5095	1363	1010	454	164	397	225	1628
130 Etu-Töölö																		
2007	12927	129	178	208	60	129	248	198	220	1500	5563	2477	950	738	329	575	575	2017
2008	12920	114	189	212	63	119	250	200	224	1442	5622	2455	1003	694	333	578	569	2030
2009	12848	115	188	219	56	118	233	215	222	1396	5591	2420	1072	687	316	578	566	2075
2010	12863	116	179	230	64	114	236	201	221	1336	5617	2389	1180	664	315	590	551	2159
2011	12885	119	184	232	66	116	244	190	225	1290	5645	2351	1255	651	315	601	550	2221
2012	12787	119	184	232	64	124	228	176	239	1210	5642	2255	1361	640	312	598	529	2313
2013	12606	118	182	221	72	121	223	181	223	1214	5500	2146	1468	631	306	593	526	2405
2014	12407	118	179	217	63	126	223	180	207	1221	5334	2092	1511	624	312	578	528	2447
2015	12206	117	178	214	62	124	217	169	189	1228	5201	2033	1545	617	312	571	510	2474
2016	12030	117	178	212	61	115	227	157	194	1202	5104	1984	1566	606	308	568	499	2479
2017	11864	117	178	211	61	114	223	156	195	1189	4990	1953	1511	664	304	566	493	2480

Liitetaulukko 5. Helsingin väestö ikäryhmittäin ja osa-alueittain 1.1.2007 sekä ennuste 1.1.2008–2017

Tabellbilaga 5. Helsingfors befolkning åldersgruppsvis och delområdesvis 1.1.2007 samt prognos för 1.1.2008–2017

Vuosi	Yht.	0	1-2	3-5	6	7-8	9-12	13-15	16-18	19-24	25-49	50-64	65-74	75-84	85+	0-6	7-15	65+
201 Ruoholahti																		
2007	3241	41	77	102	32	70	233	194	159	230	1387	524	122	57	13	252	497	192
2008	3237	44	69	103	34	66	199	182	184	221	1382	553	124	63	14	250	447	200
2009	3216	43	75	95	32	61	176	184	168	226	1375	566	127	72	15	245	421	214
2010	3191	43	76	91	30	61	160	151	171	232	1375	574	139	68	19	240	372	226
2011	3156	41	74	85	34	57	123	149	162	264	1328	590	153	76	21	234	329	249
2012	3124	40	72	87	24	58	118	123	161	271	1300	583	180	83	23	223	300	287
2013	3088	39	69	87	26	52	108	115	131	281	1261	604	197	89	27	222	276	314
2014	3059	38	67	84	27	45	108	80	129	299	1225	621	215	91	28	217	233	334
2015	3037	39	66	81	26	48	98	77	108	290	1208	633	237	97	30	212	223	363
2016	3017	39	66	79	26	48	92	70	98	267	1206	631	259	108	30	209	210	397
2017	3008	39	66	78	25	47	89	67	70	254	1207	645	272	118	31	208	202	421
202 Lapinlahti																		
2007	42	0	0	0	0	0	0	0	0	0	0	0	0	0	0	0	0	0
2008	42	0	0	0	0	0	0	0	0	0	0	0	0	0	0	0	0	0
2009	42	0	0	0	0	0	0	0	0	0	0	0	0	0	0	0	0	0
2010	44	0	0	0	0	0	0	0	0	0	0	0	0	0	0	0	0	0
2011	46	0	0	0	0	0	0	0	0	0	0	0	0	0	0	0	0	0
2012	50	0	0	0	0	0	0	0	0	0	0	0	0	0	0	0	0	0
2013	57	0	0	0	0	0	0	0	0	0	0	0	0	0	0	0	0	0
2014	64	0	0	0	0	0	0	0	0	0	0	0	0	0	0	0	0	0
2015	71	0	0	0	0	0	0	0	0	0	0	0	0	0	0	0	0	0
2016	77	0	0	0	0	0	0	0	0	0	0	0	0	0	0	0	0	0
2017	82	0	0	0	0	0	0	0	0	0	0	0	0	0	0	0	0	0
203 Jätkäsaari																		
2007	2296	30	51	82	19	59	160	114	82	95	1001	408	131	50	14	182	333	195
2008	2294	28	60	79	22	47	143	121	89	98	975	423	139	56	12	188	312	208
2009	2281	26	55	76	31	39	126	125	99	101	936	435	158	63	11	188	289	232
2010	2261	25	51	68	33	50	104	118	109	107	907	429	186	63	12	177	272	261
2011	2445	29	57	83	21	65	99	112	120	124	979	465	204	71	15	191	277	289
2012	2823	39	74	96	34	61	111	108	133	167	1097	542	257	84	19	243	280	360
2013	3870	58	116	136	43	76	149	122	153	267	1532	707	353	131	27	353	347	511
2014	5237	87	177	205	59	112	198	144	178	368	2106	937	452	180	36	527	454	667
2015	6993	110	245	294	79	145	267	182	209	502	2830	1221	599	262	47	729	594	908
2016	8547	118	282	363	97	170	312	218	241	593	3439	1526	763	365	60	860	700	1188
2017	9957	138	305	435	119	200	350	262	262	689	3968	1808	898	446	78	997	812	1422
104 Taka-Töölö																		
2007	14379	113	191	196	62	131	220	199	247	1561	6457	2665	1119	805	413	562	550	2337
2008	14294	114	178	204	59	115	220	197	263	1502	6463	2647	1130	812	390	556	531	2332
2009	14227	117	177	207	58	109	223	181	271	1503	6443	2587	1178	793	381	558	513	2352
2010	14070	118	177	209	52	104	220	176	259	1508	6343	2524	1224	790	367	556	500	2381
2011	13935	118	178	198	64	96	221	150	253	1537	6238	2444	1282	794	362	557	467	2438
2012	13835	119	179	195	57	102	200	162	233	1571	6123	2359	1412	761	363	550	464	2535
2013	13741	121	180	196	54	106	185	162	227	1594	5995	2296	1503	766	356	551	453	2625
2014	13592	121	181	195	53	96	183	166	192	1625	5861	2215	1574	779	350	550	445	2703
2015	13435	120	180	194	53	92	178	145	204	1607	5749	2178	1596	788	350	548	415	2734
2016	13292	120	181	195	53	92	173	134	203	1551	5713	2109	1630	792	347	549	399	2768
2017	13157	119	181	196	53	92	173	123	212	1463	5692	2067	1587	854	344	549	388	2786
140 Taka-Töölö																		
2007	14379	113	191	196	62	131	220	199	247	1561	6457	2665	1119	805	413	562	550	2337
2008	14294	114	178	204	59	115	220	197	263	1502	6463	2647	1130	812	390	556	531	2332
2009	14227	117	177	207	58	109	223	181	271	1503	6443	2587	1178	793	381	558	513	2352
2010	14070	118	177	209	52	104	220	176	259	1508	6343	2524	1224	790	367	556	500	2381
2011	13935	118	178	198	64	96	221	150	253	1537	6238	2444	1282	794	362	557	467	2438
2012	13835	119	179	195	57	102	200	162	233	1571	6123	2359	1412	761	363	550	464	2535
2013	13741	121	180	196	54	106	185	162	227	1594	5995	2296	1503	766	356	551	453	2625
2014	13592	121	181	195	53	96	183	166	192	1625	5861	2215	1574	779	350	550	445	2703
2015	13435	120	180	194	53	92	178	145	204	1607	5749	2178	1596	788	350	548	415	2734
2016	13292	120	181	195	53	92	173	134	203	1551	5713	2109	1630	792	347	549	399	2768
2017	13157	119	181	196	53	92	173	123	212	1463	5692	2067	1587	854	344	549	388	2786
105 Lauttasaari																		
2007	19552	262	390	491	124	274	497	392	410	1473	8102	3904	1474	1231	528	1267	1163	3233
2008	19669	244	418	499	149	263	503	403	385	1488	8153	3912	1495	1207	550	1311	1169	3252
2009	19887	251	443	498	154	274	508	403	384	1509	8309	3843	1574	1176	559	1346	1186	3309
2010	19966	251	430	521	155	302	507	368	398	1566	8292	3790	1669	1132	584	1357	1177	3385
2011	20154	253	431	525	157	304	527	360	410	1512	8366	3683	1885	1134	607	1365	1191	3626
2012	20552	264	445	554	148	309	544	362	415	1503	8585	3637	2058	1116	612	1410	1215	3786
2013	21233	275	472	567	180	306	563	380	389	1574	8914	3594	2273	1129	618	1494	1249	4020
2014	21725	281	492	589	173	326	591	379	387	1573	9166	3571	2433	1146	619	1534	1296	4198
2015	21983	283	497	607	179	344	584	385	384	1571	9278	3552	2523	1178	619	1566	1312	4319
2016	22138	285	499	624	183	343	603	391	394	1547	9357	3539	2590	1156	628	1590	1337	4373
2017	22151	281	495	630	186	350	610	409	388	1579	9301	3524	2570	1207	621	1592	1369	4397

Litetaulukko 5. Helsingin väestö ikäryhmittäin ja osa-alueittain 1.1.2007 sekä ennuste 1.1.2008–2017

Tabellbilaga 5. Helsingfors befolkning åldersgruppsvis och delområdesvis 1.1.2007 samt prognos för 1.1.2008–2017

Vuosi	Yht.	0	1-2	3-5	6	7-8	9-12	13-15	16-18	19-24	25-49	50-64	65-74	75-84	85+	0-6	7-15	65+
310 Lauttasaari																		
2007	19552	262	390	491	124	274	497	392	410	1473	8102	3904	1474	1231	528	1267	1163	3233
2008	19669	244	418	499	149	263	503	403	385	1488	8153	3912	1495	1207	550	1311	1169	3252
2009	19887	251	443	498	154	274	508	403	384	1509	8309	3843	1574	1176	559	1346	1186	3309
2010	19966	251	430	521	155	302	507	368	398	1566	8292	3790	1669	1132	584	1357	1177	3385
2011	20154	253	431	525	157	304	527	360	410	1512	8366	3683	1885	1134	607	1365	1191	3626
2012	20552	264	445	554	148	309	544	362	415	1503	8585	3637	2058	1116	612	1410	1215	3786
2013	21233	275	472	567	180	306	563	380	389	1574	8914	3594	2273	1129	618	1494	1249	4020
2014	21725	281	492	589	173	326	591	379	387	1573	9166	3571	2433	1146	619	1534	1296	4198
2015	21983	283	497	607	179	344	584	385	384	1571	9278	3552	2523	1178	619	1566	1312	4319
2016	22138	285	499	624	183	343	603	391	394	1547	9357	3539	2590	1156	628	1590	1337	4373
2017	22151	281	495	630	186	350	610	409	388	1579	9301	3524	2570	1207	621	1592	1369	4397
2 Läntinen suurpiiri i																		
2007	99274	1119	1790	2460	774	1670	3626	2865	2910	10020	37994	19456	6947	5374	2269	6143	8161	14590
2008	99508	1052	1878	2398	801	1560	3517	2886	2878	10084	38024	19673	7095	5356	2306	6129	7963	14757
2009	99476	1061	1893	2407	715	1525	3385	2792	2937	10083	37911	19747	7439	5236	2346	6075	7701	15021
2010	99396	1067	1844	2438	771	1472	3224	2656	2944	10140	37896	19660	7725	5149	2409	6121	7352	15284
2011	99737	1088	1876	2461	739	1446	3118	2578	2969	10157	38163	19430	8173	5102	2438	6163	7142	15713
2012	99836	1098	1898	2482	730	1462	2948	2499	2881	10067	38488	18985	8806	5036	2456	6209	6909	16298
2013	100341	1120	1937	2471	793	1431	2902	2405	2741	9992	38915	18682	9427	5056	2468	6321	6738	16951
2014	100350	1129	1956	2505	751	1474	2845	2262	2650	10037	38855	18475	9856	5087	2470	6341	6580	17413
2015	100982	1164	2007	2570	767	1506	2790	2199	2581	10110	39093	18316	10216	5148	2515	6508	6496	17879
2016	101468	1180	2059	2631	786	1491	2867	2102	2485	9965	39443	18231	10574	5123	2531	6656	6460	18228
2017	102243	1202	2115	2698	809	1530	2878	2102	2369	9958	39796	18309	10626	5325	2525	6825	6511	18476
201 Reijola																		
2007	15373	180	267	355	122	268	560	433	384	1659	6494	2628	937	738	348	924	1261	2023
2008	15378	163	279	366	101	246	533	426	396	1681	6490	2678	964	714	341	909	1205	2019
2009	15352	162	290	356	103	209	501	414	422	1693	6455	2728	1001	685	333	911	1124	2020
2010	15330	162	275	356	118	191	480	377	421	1721	6407	2764	1063	657	337	912	1047	2058
2011	15204	162	270	344	110	204	416	368	412	1738	6332	2737	1147	642	323	885	988	2112
2012	15119	163	268	348	92	208	375	338	395	1799	6250	2723	1215	624	320	870	922	2159
2013	15111	166	270	332	112	184	354	331	355	1817	6240	2752	1259	623	317	879	869	2198
2014	15140	168	274	328	99	185	340	291	354	1846	6220	2759	1339	626	311	869	817	2276
2015	15166	172	279	328	97	191	327	257	326	1897	6141	2804	1398	644	304	877	775	2346
2016	15112	173	283	331	96	178	329	224	323	1858	6104	2825	1441	639	308	884	731	2388
2017	15085	175	288	339	97	175	316	216	284	1831	6118	2828	1439	680	298	900	707	2417
150 Meilahti																		
2007	6709	70	109	151	54	122	272	204	158	749	3015	1117	379	214	95	384	598	688
2008	6720	66	104	156	47	111	272	187	165	776	3012	1134	385	214	91	373	570	690
2009	6758	66	113	149	43	96	251	204	173	812	3013	1131	416	202	88	371	551	706
2010	6744	66	109	147	48	85	244	187	187	840	2979	1125	440	200	89	369	515	728
2011	6703	65	106	136	51	84	206	201	170	897	2920	1104	483	198	83	358	490	763
2012	6682	65	105	140	35	90	182	180	184	932	2878	1097	508	205	78	346	453	791
2013	6670	65	105	135	44	79	165	179	167	946	2872	1097	534	199	82	349	423	816
2014	6668	66	104	132	40	72	159	150	180	930	2874	1119	557	205	79	342	381	841
2015	6729	68	106	131	40	77	148	132	163	978	2879	1131	580	220	77	345	357	877
2016	6746	69	109	132	39	73	147	113	164	1003	2857	1142	594	228	78	348	332	900
2017	6757	70	110	133	39	71	140	105	137	983	2913	1142	590	245	78	352	317	913
160 Ruskeasuo																		
2007	6894	92	137	176	61	129	262	200	198	681	2775	1188	422	386	187	466	591	995
2008	6897	83	149	185	44	120	231	212	201	685	2777	1227	432	366	185	461	563	983
2009	6850	83	152	184	49	98	221	184	210	662	2758	1275	441	348	184	468	503	974
2010	6855	84	146	182	64	87	206	172	190	652	2766	1318	469	341	178	475	466	988
2011	6782	84	143	181	52	104	181	143	200	600	2770	1323	501	329	172	459	428	1002
2012	6721	85	142	181	48	106	162	137	172	591	2752	1329	532	312	171	457	405	1015
2013	6711	88	146	174	57	92	161	127	161	559	2760	1357	551	314	164	465	381	1029
2014	6684	89	149	173	51	97	153	119	135	584	2723	1343	595	308	166	462	369	1068
2015	6617	90	150	173	50	98	151	101	129	572	2640	1371	625	304	163	463	350	1091
2016	6550	91	152	175	49	91	155	88	119	523	2622	1373	652	295	164	468	334	1111
2017	6479	90	154	179	50	90	146	87	111	514	2560	1368	655	321	156	473	322	1131
180 Laakso																		
2007	1770	18	21	28	7	17	26	29	28	229	704	323	136	138	66	74	72	340
2008	1761	14	26	26	10	16	30	26	29	220	701	317	146	134	66	75	72	346
2009	1745	13	25	23	11	15	29	25	39	219	683	322	145	134	61	72	69	340
2010	1730	13	21	27	7	19	30	18	43	228	662	321	155	116	70	68	66	341
2011	1719	13	20	27	7	16	29	24	42	241	642	310	164	115	68	68	69	347
2012	1717	12	20	26	8	12	31	21	39	276	620	298	175	108	70	67	64	353
2013	1730	13	19	23	10	13	27	24	26	312	608	299	173	109	71	65	65	353
2014	1789	13	21	23	8	17	28	22	38	331	623	298	187	113	66	65	67	366
2015	1819	14	22	24	8	17	28	24	34	348	622	302	193	120	65	68	68	378
2016	1816	13	22	24	8	14	27	23	40	332	625	310	194	117	65	67	65	377
2017	1849	15	24	27	8	15	29	25	36	335	644	318	194	114	64	75	68	373

Liitetaulukko 5. Helsingin väestö ikäryhmittäin ja osa-alueittain 1.1.2007 sekä ennuste 1.1.2008–2017

Tabellbilaga 5. Helsingfors befolkning åldersgruppsvis och delområdesvis 1.1.2007 samt prognos för 1.1.2008–2017

Vuosi	Yht.	0	1-2	3-5	6	7-8	9-12	13-15	16-18	19-24	25-49	50-64	65-74	75-84	85+	0-6	7-15	65+
202 Munkkiniemi																		
2007	17020	199	291	459	126	287	667	518	461	1276	6098	3140	1436	1385	677	1075	1472	3498
2008	17163	175	335	420	174	271	644	548	467	1317	6159	3154	1436	1356	707	1104	1463	3499
2009	17300	174	338	411	140	307	624	526	495	1338	6144	3143	1580	1346	732	1063	1458	3658
2010	17283	174	311	431	138	317	579	507	517	1381	6117	3148	1612	1293	758	1053	1403	3664
2011	17318	177	313	440	127	282	598	480	543	1436	6092	3127	1668	1260	776	1056	1360	3704
2012	17328	178	316	444	132	269	584	474	524	1442	6140	3050	1759	1225	791	1070	1327	3775
2013	17531	180	320	422	157	261	582	439	507	1509	6180	3012	1940	1231	791	1079	1282	3963
2014	17577	180	320	421	134	287	570	407	477	1556	6184	3031	1978	1249	784	1055	1264	4011
2015	17575	183	320	422	132	287	522	422	471	1597	6165	3020	2005	1247	784	1057	1230	4035
2016	17536	184	322	423	133	263	533	415	433	1619	6157	3008	2033	1243	771	1062	1211	4047
2017	17652	191	337	435	139	270	538	425	407	1646	6214	3024	2004	1264	760	1102	1233	4028
301 Vanha Munkkiniemi																		
2007	8327	88	143	212	69	130	303	225	205	589	2869	1537	805	729	423	512	658	1957
2008	8360	87	150	189	81	132	297	227	207	603	2882	1534	810	711	448	508	657	1969
2009	8516	87	155	190	57	149	304	205	220	598	2887	1535	928	738	463	489	659	2129
2010	8529	88	154	189	64	137	276	232	223	593	2893	1544	931	732	474	495	645	2137
2011	8537	89	155	193	59	121	284	232	225	610	2862	1539	954	730	481	498	638	2165
2012	8510	89	156	197	57	122	271	240	203	611	2870	1492	985	721	496	499	633	2202
2013	8497	89	156	194	62	114	268	205	229	627	2870	1463	1010	718	491	501	587	2219
2014	8458	89	154	193	60	115	252	196	225	632	2847	1449	1026	735	484	496	564	2245
2015	8404	90	153	191	59	117	225	204	234	624	2809	1443	1038	739	477	493	546	2255
2016	8358	91	154	191	59	114	226	193	199	657	2799	1428	1032	749	465	494	534	2247
2017	8330	91	156	190	59	113	219	184	191	665	2804	1422	1010	760	464	497	517	2234
302 Kuusisaari																		
2007	532	8	9	24	9	13	37	22	34	19	146	147	27	29	8	50	72	64
2008	531	4	13	23	6	16	34	25	29	25	141	146	33	25	10	47	75	68
2009	527	4	14	18	10	16	36	25	23	31	139	141	35	24	10	46	76	70
2010	534	5	10	20	8	17	36	27	22	32	145	141	37	24	9	44	80	70
2011	579	6	13	24	7	21	34	32	26	32	170	139	43	20	10	50	88	74
2012	647	7	18	31	8	20	44	36	29	31	205	139	49	18	12	64	101	79
2013	675	7	18	30	14	18	49	35	31	34	215	132	62	15	14	69	102	91
2014	690	6	17	32	10	24	47	34	36	35	220	132	65	17	14	66	105	95
2015	704	6	16	32	11	26	48	35	38	34	226	133	71	15	14	65	109	99
2016	698	6	15	30	11	22	48	39	36	36	221	132	74	15	13	61	109	103
2017	690	6	13	26	11	22	46	39	34	42	211	137	74	15	15	56	106	103
303 Lehtisaari																		
2007	1179	18	26	46	8	37	68	61	49	44	419	194	98	87	24	98	166	209
2008	1302	18	39	52	18	35	80	61	62	48	476	206	94	85	28	126	176	208
2009	1316	18	37	52	19	29	72	69	67	51	478	214	99	73	37	126	170	210
2010	1314	17	33	55	16	35	67	59	67	62	470	225	96	74	38	121	161	208
2011	1303	16	32	57	14	33	66	56	63	67	464	225	98	70	42	118	156	210
2012	1294	16	30	53	18	28	64	46	70	74	449	238	99	70	40	117	137	209
2013	1513	18	34	52	19	31	59	53	62	87	484	268	192	108	48	122	143	348
2014	1591	18	36	53	17	35	60	49	61	92	506	305	195	114	51	123	144	360
2015	1650	19	38	56	17	34	62	47	51	104	537	319	193	124	51	129	143	368
2016	1683	19	38	60	18	33	64	44	58	97	547	335	184	129	56	134	142	369
2017	1668	17	36	59	18	33	64	47	53	93	534	349	177	135	53	130	144	365
304 Munkkivuori																		
2007	4573	56	74	110	20	60	146	116	103	397	1669	851	356	424	191	260	322	971
2008	4561	47	88	95	44	48	131	131	94	398	1676	855	342	422	189	275	310	953
2009	4537	47	86	103	30	70	120	129	105	415	1653	828	364	395	192	266	319	951
2010	4505	47	77	110	35	80	112	107	118	444	1624	812	388	357	195	269	298	940
2011	4505	47	78	114	29	69	124	92	133	461	1618	792	412	341	195	268	286	948
2012	4489	48	78	111	37	68	121	88	133	462	1630	746	460	315	193	273	277	968
2013	4465	47	77	103	41	70	130	83	110	485	1620	726	493	290	190	269	282	973
2014	4455	48	77	102	33	81	136	70	94	495	1628	718	505	281	187	260	287	973
2015	4435	49	77	101	33	77	126	81	88	530	1610	695	515	267	187	259	284	968
2016	4421	50	78	101	33	69	136	84	84	523	1613	678	547	243	183	261	288	973
2017	4406	51	80	102	32	68	133	94	73	534	1610	666	539	247	177	265	295	963
305 Niemenmäki																		
2007	1224	11	20	33	2	21	33	31	16	72	497	259	99	101	29	66	85	229
2008	1236	8	19	29	14	13	34	33	21	80	501	261	98	98	30	70	79	225
2009	1245	8	20	23	11	16	35	35	23	75	518	262	94	97	28	62	86	219
2010	1252	8	17	26	5	26	35	23	29	68	535	259	100	85	36	57	84	222
2011	1256	8	17	22	10	17	40	22	30	72	544	257	100	73	42	57	78	216
2012	1261	9	18	23	5	15	39	23	31	60	562	255	105	73	44	54	78	222
2013	1263	9	18	20	9	15	34	32	19	51	584	244	119	67	44	55	81	229
2014	1265	9	18	21	6	14	42	24	19	62	576	252	118	62	44	54	79	224
2015	1266	9	18	21	6	14	32	26	21	72	570	253	116	61	46	54	72	223
2016	1267	9	19	21	6	12	29	26	28	68	565	259	118	62	44	56	67	224
2017	1269	10	19	22	6	12	29	29	20	72	563	260	126	58	42	57	71	227

Litetaulukko 5. Helsingin väestö ikäryhmittäin ja osa-alueittain 1.1.2007 sekä ennuste 1.1.2008–2017

Tabellbilaga 5. Helsingfors befolkning åldersgruppsvis och delområdesvis 1.1.2007 samt prognos för 1.1.2008–2017

Vuosi	Yht.	0	1-2	3-5	6	7-8	9-12	13-15	16-18	19-24	25-49	50-64	65-74	75-84	85+	0-6	7-15	65+
306 Talinranta																		
2007	1185	18	19	34	18	26	80	63	54	155	498	152	51	15	2	89	169	68
2008	1174	11	25	32	11	28	67	71	54	163	483	153	58	16	3	79	166	76
2009	1159	10	26	25	13	28	57	63	56	168	470	163	58	18	2	75	148	79
2010	1149	10	19	31	9	23	53	59	59	183	450	167	60	22	6	68	135	87
2011	1138	9	18	29	8	20	49	45	66	194	434	175	59	26	5	64	114	90
2012	1127	10	17	29	7	16	45	41	59	203	424	181	60	29	5	63	102	95
2013	1118	10	17	23	12	14	42	31	56	224	407	179	65	33	5	62	87	103
2014	1118	10	18	22	7	18	33	33	42	239	406	174	70	40	5	56	85	114
2015	1116	10	18	21	7	18	30	28	39	233	414	176	72	41	9	56	75	123
2016	1109	10	18	21	7	13	29	29	29	236	411	175	78	45	9	56	71	131
2017	1290	17	32	37	11	21	46	32	37	240	492	190	78	49	8	97	100	135
203 Haaga																		
2007	25672	271	344	434	138	285	642	553	620	2790	10022	4904	2023	1834	812	1187	1480	4669
2008	25649	228	388	436	129	276	600	554	623	2795	9957	4905	2084	1856	819	1180	1429	4760
2009	25355	229	402	419	126	255	559	532	612	2764	9878	4868	2099	1789	822	1176	1346	4710
2010	25226	233	374	455	132	248	533	516	589	2796	9883	4779	2117	1739	831	1195	1297	4687
2011	25191	241	388	466	133	258	544	472	596	2729	9969	4677	2169	1717	832	1228	1274	4718
2012	25218	244	401	488	121	265	535	437	580	2675	10122	4520	2323	1674	835	1254	1236	4832
2013	25192	251	415	484	162	260	533	426	562	2527	10307	4349	2443	1642	830	1312	1220	4915
2014	24817	245	406	487	138	276	511	421	502	2550	10117	4179	2555	1596	832	1277	1209	4983
2015	24667	254	409	498	142	291	497	403	459	2488	10129	4067	2614	1556	860	1303	1191	5030
2016	24463	252	412	496	146	272	518	377	434	2403	10096	3973	2694	1524	865	1307	1167	5083
2017	24239	252	414	491	148	277	513	365	441	2344	9989	3900	2674	1574	857	1305	1155	5105
291 Etelä-Haaga																		
2007	12127	112	168	217	65	128	306	281	310	1446	5184	2091	812	647	360	562	715	1819
2008	12079	112	173	218	59	130	290	264	327	1426	5173	2092	801	650	364	562	683	1815
2009	11977	113	179	205	72	123	270	247	328	1424	5122	2084	826	631	355	569	639	1812
2010	11996	116	183	211	64	131	259	237	302	1467	5154	2057	841	618	357	574	627	1816
2011	12070	122	194	224	66	139	265	224	289	1468	5205	2024	878	613	361	606	627	1852
2012	12062	122	199	231	63	129	273	201	272	1452	5249	1958	948	606	360	615	603	1914
2013	12201	130	214	250	73	133	283	200	265	1407	5382	1916	990	601	356	667	617	1947
2014	12067	126	210	255	72	134	276	202	247	1421	5293	1844	1037	600	349	663	613	1986
2015	12146	134	216	269	76	144	281	203	227	1394	5356	1823	1065	597	361	696	627	2023
2016	12156	133	219	271	80	146	276	206	219	1313	5429	1815	1097	590	364	704	627	2050
2017	12144	134	221	269	82	151	278	203	226	1256	5442	1797	1088	631	365	707	632	2085
292 Kivihaka																		
2007	820	5	7	9	4	4	16	12	19	66	329	187	71	67	24	25	32	162
2008	804	5	8	8	3	6	12	12	18	67	316	188	60	74	25	24	30	159
2009	784	5	9	8	3	6	10	12	17	61	309	189	61	66	28	25	28	155
2010	763	5	9	9	2	5	10	12	13	66	287	189	67	60	28	25	27	156
2011	745	6	9	10	2	5	9	10	13	65	276	186	67	58	30	27	24	154
2012	726	5	9	11	3	4	9	8	12	56	273	176	75	54	30	28	21	158
2013	704	5	9	11	3	4	9	6	13	49	268	166	78	51	31	28	19	160
2014	681	5	9	11	3	5	8	6	11	47	253	165	78	48	32	28	19	158
2015	658	5	9	11	3	5	7	6	8	44	242	157	85	43	33	27	19	161
2016	637	5	8	10	3	5	7	7	6	39	238	142	94	42	31	26	19	168
2017	615	4	8	10	3	5	8	5	6	36	229	134	94	45	28	25	18	167
293 Pohjois-Haaga																		
2007	8691	107	108	143	47	106	204	153	180	853	3199	1600	809	842	340	405	463	1991
2008	8627	75	138	138	47	94	196	173	171	886	3179	1587	795	818	331	398	464	1943
2009	8519	75	142	137	32	87	189	179	154	890	3170	1572	784	776	331	386	455	1892
2010	8463	76	120	154	50	76	187	170	162	904	3176	1543	759	750	335	400	433	1844
2011	8440	78	124	156	42	78	189	153	185	873	3232	1517	766	723	323	400	420	1812
2012	8506	81	131	167	38	88	171	154	197	859	3324	1485	808	682	322	416	413	1812
2013	8417	79	129	151	61	75	164	154	187	791	3381	1421	859	647	318	420	393	1825
2014	8303	79	126	150	44	90	155	152	165	810	3328	1378	899	608	320	398	397	1827
2015	8194	79	123	148	44	93	142	137	159	783	3326	1350	899	587	325	394	372	1810
2016	8085	79	123	144	44	79	160	115	158	789	3267	1317	920	567	323	391	354	1809
2017	7978	79	124	142	43	80	152	112	157	809	3198	1297	914	558	313	388	345	1785
294 Lassila																		
2007	4034	47	61	65	22	47	116	107	111	425	1310	1026	331	278	88	195	270	697
2008	4139	36	68	72	19	46	101	105	107	416	1289	1037	429	315	98	195	252	842
2009	4075	36	72	69	19	39	90	95	114	389	1277	1024	428	316	107	196	224	851
2010	4003	35	62	82	16	37	77	97	112	359	1266	990	449	311	111	195	210	870
2011	3935	35	61	76	23	36	81	85	109	324	1256	950	458	324	118	195	203	899
2012	3924	37	62	79	17	44	81	73	99	307	1275	901	492	332	123	195	198	948
2013	3869	36	63	72	26	47	77	66	97	281	1276	846	515	343	125	197	190	983
2014	3766	36	62	71	19	47	72	62	79	272	1242	792	540	340	132	188	181	1012
2015	3669	36	61	71	19	49	68	57	64	267	1205	737	564	330	141	187	173	1035
2016	3584	36	61	70	19	42	75	49	51	262	1162	699	584	325	147	186	167	1056
2017	3502	35	61	70	19	42	76	44	52	243	1120	673	579	339	151	185	161	1068

Liitetaulukko 5. Helsingin väestö ikäryhmittäin ja osa-alueittain 1.1.2007 sekä ennuste 1.1.2008–2017

Tabellbilaga 5. Helsingfors befolkning åldersgruppsvis och delområdesvis 1.1.2007 samt prognos för 1.1.2008–2017

Vuosi	Yht.	0	1-2	3-5	6	7-8	9-12	13-15	16-18	19-24	25-49	50-64	65-74	75-84	85+	0-6	7-15	65+
204 Pitäjämäki																		
2007	14895	181	327	433	115	294	588	419	444	1251	5976	3012	1047	619	189	1056	1301	1855
2008	15124	187	315	436	146	254	608	420	421	1272	6089	3083	1051	641	200	1084	1283	1892
2009	15351	191	330	442	122	260	611	417	444	1311	6129	3142	1094	639	219	1086	1288	1952
2010	15470	190	335	438	134	263	571	415	429	1318	6138	3153	1173	668	245	1097	1249	2087
2011	15928	198	346	435	145	253	554	437	432	1404	6339	3170	1264	677	275	1124	1244	2216
2012	16193	202	354	450	127	274	517	449	431	1387	6494	3152	1379	691	286	1133	1240	2356
2013	16616	211	369	467	133	267	512	438	434	1443	6655	3175	1489	719	302	1181	1218	2510
2014	16810	212	378	481	139	255	534	395	453	1423	6751	3173	1551	754	310	1210	1185	2615
2015	17064	214	385	499	146	271	522	387	466	1492	6785	3169	1606	808	314	1244	1180	2728
2016	17254	217	389	519	151	287	540	372	452	1464	6897	3170	1656	813	326	1276	1200	2794
2017	17489	221	394	530	159	297	552	389	413	1502	6947	3226	1669	853	335	1304	1239	2857
320 Konalala																		
2007	4771	48	97	134	31	105	162	132	155	410	1798	1117	351	181	50	310	399	582
2008	4811	51	87	142	45	82	188	122	144	416	1807	1137	359	182	47	325	392	589
2009	4806	52	92	141	36	80	195	121	144	416	1793	1123	374	189	50	321	395	613
2010	4791	52	95	134	46	84	186	120	134	412	1795	1100	385	197	52	327	389	634
2011	4893	55	99	128	50	85	193	124	125	394	1875	1094	417	196	58	332	403	672
2012	5102	59	108	140	38	101	176	141	127	376	2020	1073	487	192	64	345	418	743
2013	5353	64	119	154	43	94	180	150	131	393	2140	1089	527	205	65	379	424	797
2014	5491	65	125	165	47	86	199	146	136	376	2228	1084	549	216	69	401	432	834
2015	5687	67	130	178	51	96	196	139	151	405	2295	1093	566	247	73	426	431	886
2016	5794	70	134	191	55	105	207	134	157	392	2346	1081	594	249	77	450	446	921
2017	5917	72	139	197	60	112	209	149	156	382	2388	1103	610	262	78	468	470	950
461 Pajamäki																		
2007	1809	15	27	25	7	17	48	44	29	137	759	328	146	179	48	74	109	373
2008	1811	13	24	26	10	14	45	47	26	135	760	341	133	177	60	74	105	370
2009	1804	14	23	27	7	15	41	44	32	137	744	354	134	165	68	71	99	367
2010	1791	14	22	30	5	15	34	37	44	130	730	359	136	157	78	71	86	371
2011	1772	13	22	25	11	10	31	36	47	128	713	362	143	146	85	71	78	374
2012	1758	13	21	25	7	14	28	33	44	132	699	362	155	142	82	67	75	378
2013	1745	13	21	24	8	15	24	28	37	137	690	367	162	131	88	66	67	380
2014	1736	13	21	23	7	13	28	22	36	139	681	377	155	133	87	64	63	375
2015	1774	14	23	27	8	16	31	25	35	150	687	384	165	124	85	72	71	374
2016	1792	14	24	29	9	17	35	25	31	164	692	381	169	114	88	76	77	371
2017	1837	14	26	33	10	19	41	27	27	174	704	392	165	114	89	83	87	368
462 Tali																		
2007	1070	12	34	40	13	40	70	38	33	91	492	164	36	7	0	99	148	43
2008	1075	17	30	41	10	34	70	43	27	106	476	171	40	10	0	98	146	50
2009	1107	17	29	46	10	22	73	44	34	116	480	182	43	11	0	102	139	54
2010	1114	17	33	39	15	19	73	42	36	120	474	185	50	11	2	104	133	63
2011	1110	16	32	40	11	23	54	52	40	125	456	190	58	12	2	98	128	73
2012	1108	15	30	37	14	24	45	50	40	123	454	194	63	15	3	97	119	81
2013	1106	15	29	39	9	23	38	57	37	123	453	188	70	22	3	92	118	94
2014	1105	15	28	37	12	20	36	41	47	116	455	195	76	23	4	92	97	104
2015	1102	15	27	36	11	18	38	33	45	126	447	192	81	28	5	89	90	114
2016	1103	15	28	34	11	21	36	23	51	132	433	197	84	33	4	88	80	121
2017	1105	15	28	34	10	20	34	24	37	150	423	201	92	33	5	87	78	130
463 Reimarla																		
2007	4548	56	96	135	38	75	175	135	139	418	1707	917	367	204	86	325	385	657
2008	4547	56	92	132	49	74	171	130	138	405	1744	894	357	216	88	328	376	661
2009	4644	58	95	137	41	89	165	132	140	432	1785	892	373	210	96	331	386	678
2010	4629	58	95	140	39	90	154	126	136	424	1789	896	368	213	101	332	370	682
2011	4593	58	94	133	46	79	162	121	131	426	1787	851	381	211	113	331	362	705
2012	4570	59	94	131	41	83	161	113	131	421	1777	830	394	217	117	326	357	728
2013	4635	62	99	133	41	85	163	105	126	435	1808	810	425	222	121	335	353	768
2014	4610	61	100	132	40	79	165	102	123	429	1795	786	450	225	121	334	347	796
2015	4561	61	99	133	40	78	154	108	115	427	1770	761	459	239	119	332	340	817
2016	4526	61	97	135	40	77	152	107	103	407	1776	746	462	244	121	333	335	826
2017	4492	61	98	135	40	76	150	104	100	401	1762	741	442	261	121	334	330	824
464 Marttila																		
2007	362	3	3	14	4	7	17	19	24	27	99	102	31	7	5	24	43	43
2008	358	3	5	12	3	10	15	15	21	26	102	102	32	7	4	23	40	44
2009	354	3	6	11	4	7	18	11	21	25	100	103	33	8	4	24	36	45
2010	350	3	6	7	7	7	16	12	18	28	98	100	34	11	4	23	35	49
2011	344	3	6	9	1	11	14	14	14	27	99	94	35	12	5	19	39	51
2012	340	3	6	10	2	8	17	12	10	27	99	92	35	14	5	22	36	54
2013	336	3	7	10	4	3	17	12	11	24	102	86	38	13	6	23	32	58
2014	332	3	7	10	3	6	14	10	13	20	104	81	40	14	6	23	30	60
2015	325	3	6	10	3	6	13	12	11	17	104	75	41	17	6	23	31	63
2016	320	3	6	10	3	6	13	10	11	17	106	68	45	16	6	23	28	67
2017	329	3	7	11	4	7	10	13	10	17	112	67	46	17	7	25	30	69

Litetaulukko 5. Helsingin väestö ikäryhmittäin ja osa-alueittain 1.1.2007 sekä ennuste 1.1.2008–2017

Tabellbilaga 5. Helsingfors befolkning åldersgruppsvis och delområdesvis 1.1.2007 samt prognos för 1.1.2008–2017

Vuosi	Yht.	0	1-2	3-5	6	7-8	9-12	13-15	16-18	19-24	25-49	50-64	65-74	75-84	85+	0-6	7-15	65+
465 Pitäjänmäen teoll.al.																		
2007	2335	47	70	85	22	50	116	51	64	168	1121	384	116	41	0	224	217	157
2008	2522	47	78	82	28	41	119	64	65	183	1198	437	129	48	1	235	224	179
2009	2636	48	84	80	24	48	119	66	73	184	1226	489	136	57	2	236	232	195
2010	2795	48	84	89	21	49	108	80	60	204	1252	513	200	81	8	241	236	289
2011	3216	54	93	100	26	44	100	91	76	304	1410	578	229	100	12	273	235	341
2012	3314	53	94	106	24	45	91	99	78	308	1444	600	245	110	16	278	235	371
2013	3441	54	95	108	29	47	90	87	91	331	1462	635	267	126	19	286	224	412
2014	3537	55	97	114	31	51	92	73	98	342	1488	651	281	143	22	297	216	445
2015	3615	55	100	116	32	58	90	70	109	367	1481	664	294	153	28	302	218	474
2016	3719	54	100	120	33	62	98	73	98	352	1543	696	301	157	30	308	234	488
2017	3808	55	97	121	35	64	108	73	82	378	1559	722	316	165	36	308	244	516
205 Kaarela																		
2007	26314	288	561	779	273	536	1169	942	1001	3044	9404	5772	1504	798	243	1901	2647	2545
2008	26195	300	561	740	251	513	1132	938	971	3019	9329	5853	1560	788	239	1852	2583	2588
2009	26119	304	533	779	224	494	1090	902	964	2977	9305	5866	1664	777	240	1839	2486	2681
2010	26088	307	550	759	248	452	1062	841	988	2924	9351	5816	1760	792	238	1864	2356	2789
2011	26096	310	559	777	224	450	1006	821	987	2850	9431	5719	1925	806	232	1870	2277	2963
2012	25979	311	559	753	259	445	937	802	951	2765	9482	5539	2130	822	224	1881	2184	3176
2013	25892	313	563	766	228	458	921	771	884	2696	9532	5395	2296	842	228	1870	2150	3365
2014	26005	323	579	787	240	470	889	747	864	2662	9584	5333	2433	862	232	1929	2106	3528
2015	26511	340	615	822	250	466	922	731	860	2637	9872	5256	2594	893	252	2027	2119	3740
2016	27103	354	653	861	260	490	947	713	843	2622	10189	5255	2750	904	262	2127	2150	3917
2017	27778	363	682	902	267	510	959	707	825	2634	10528	5331	2840	955	275	2214	2177	4070
331 Kannelmäki																		
2007	12365	96	236	278	113	210	451	365	388	1335	4385	2821	930	571	186	723	1026	1687
2008	12238	120	201	286	89	200	442	357	392	1311	4340	2803	961	555	181	696	999	1696
2009	12107	120	190	294	91	189	420	356	377	1285	4293	2758	1013	542	177	696	965	1732
2010	12098	122	216	294	77	173	421	336	399	1245	4328	2714	1049	550	174	709	930	1773
2011	12143	123	220	289	100	161	393	328	394	1262	4348	2675	1127	557	167	732	882	1851
2012	12022	121	217	278	99	165	360	325	393	1224	4301	2602	1222	552	163	714	850	1938
2013	11835	120	211	290	72	181	331	302	363	1209	4246	2499	1293	553	165	692	814	2011
2014	11628	117	205	282	86	153	310	288	349	1199	4130	2441	1340	565	165	690	751	2069
2015	11523	118	205	276	85	144	311	257	345	1169	4106	2355	1394	580	176	685	712	2151
2016	11342	117	204	271	84	155	289	244	323	1153	4012	2301	1437	578	176	675	689	2191
2017	11168	115	201	267	81	157	298	215	308	1126	3940	2237	1443	600	179	665	670	2223
332 Maununneva																		
2007	2486	29	59	92	43	74	149	119	125	147	799	602	154	70	24	223	342	248
2008	2471	26	64	90	31	77	150	125	121	142	777	624	147	72	24	211	352	244
2009	2450	25	59	96	31	74	154	108	115	146	780	612	149	72	28	211	335	249
2010	2448	25	56	98	34	63	154	110	116	145	792	599	154	78	24	214	327	256
2011	2443	25	56	101	30	66	148	108	121	133	798	579	180	74	24	212	323	279
2012	2448	25	56	97	38	65	141	119	106	138	811	550	205	76	22	217	325	302
2013	2456	25	56	95	36	69	142	110	108	140	818	537	221	76	22	213	321	320
2014	2506	27	59	98	35	77	134	118	108	142	830	549	233	75	23	218	329	331
2015	2520	26	59	98	35	73	141	110	119	129	836	542	252	75	25	218	324	352
2016	2519	27	59	97	34	70	145	108	110	133	833	535	264	76	27	217	323	367
2017	2519	27	58	97	34	69	144	101	116	138	826	542	261	80	27	216	313	368
333 Malminkartano																		
2007	8536	130	210	309	84	178	420	313	342	1260	3280	1614	286	97	13	733	911	396
2008	8571	121	234	274	102	168	385	328	312	1278	3277	1669	310	98	14	731	882	422
2009	8678	125	221	302	76	174	368	318	325	1263	3303	1744	345	101	14	724	859	460
2010	8646	124	213	287	103	163	351	281	330	1251	3283	1759	383	102	17	727	795	501
2011	8560	122	210	295	70	163	328	267	344	1189	3277	1737	427	111	19	698	759	556
2012	8480	122	207	278	94	156	305	242	329	1145	3289	1683	486	125	18	702	704	629
2013	8479	125	210	273	88	152	310	239	293	1104	3328	1669	533	134	21	695	701	688
2014	8586	130	220	282	84	171	303	215	281	1088	3405	1658	585	142	22	716	689	749
2015	8756	136	235	299	89	167	312	228	264	1090	3483	1635	635	159	26	758	706	820
2016	8910	140	248	318	93	169	333	219	268	1055	3566	1619	686	168	29	798	721	883
2017	9112	144	260	340	98	178	331	240	246	1066	3642	1627	723	183	33	843	749	939
334 Hakuninmaa																		
2007	2927	33	56	100	33	74	149	145	146	302	940	735	134	60	20	222	368	214
2008	2915	33	61	89	30	68	155	127	145	288	935	757	143	62	20	214	350	225
2009	2884	34	63	86	25	58	148	120	146	283	930	752	158	62	21	207	326	240
2010	2897	36	65	79	34	53	136	115	143	284	948	745	174	62	23	215	304	258
2011	2949	40	73	91	24	59	136	118	128	267	1008	728	191	64	22	228	313	277
2012	3029	42	79	100	28	59	131	116	124	258	1081	704	217	69	21	249	306	307
2013	3122	44	86	109	32	56	138	119	120	243	1140	689	249	78	20	270	313	347
2014	3285	49	95	125	36	68	141	127	127	233	1220	685	275	81	23	305	336	378
2015	3712	59	115	149	42	83	158	136	132	249	1448	724	313	79	25	365	377	417
2016	4331	71	143	175	49	97	180	141	141	281	1778	801	363	83	30	438	418	476
2017	4979	76	162	198	54	106	187	152	155	304	2120	925	413	92	35	490	445	540

Liitetaulukko 5. Helsingin väestö ikäryhmittäin ja osa-alueittain 1.1.2007 sekä ennuste 1.1.2008–2017

Tabellbilaga 5. Helsingfors befolkning åldersgruppsvis och delområdesvis 1.1.2007 samt prognos för 1.1.2008–2017

Vuosi	Yht.	0	1-2	3-5	6	7-8	9-12	13-15	16-18	19-24	25-49	50-64	65-74	75-84	85+	0-6	7-15	65+
3 Keskinen suurpiiri																		
2007	74180	596	999	1131	319	634	1350	1094	1278	9334	33632	13760	5063	3594	1396	3045	3078	10053
2008	74853	616	991	1176	317	625	1308	1090	1297	9429	34068	13949	5063	3527	1397	3100	3023	9987
2009	75810	648	1011	1238	317	614	1290	1067	1305	9314	34688	14035	5359	3522	1401	3215	2971	10281
2010	76787	679	1078	1235	384	615	1246	1095	1337	9315	35183	14118	5593	3523	1386	3377	2956	10501
2011	77961	710	1144	1284	368	681	1240	1070	1344	9249	35814	14164	5981	3531	1382	3506	2991	10894
2012	78859	730	1187	1343	382	727	1231	1054	1314	9189	36216	14160	6378	3572	1377	3642	3012	11326
2013	79271	749	1217	1413	380	723	1272	1011	1329	8903	36501	14036	6779	3588	1367	3759	3006	11735
2014	79657	766	1255	1478	408	738	1312	994	1280	8767	36578	13968	7091	3620	1402	3907	3045	12113
2015	80001	779	1284	1529	434	768	1365	976	1249	8509	36739	13882	7419	3673	1397	4026	3109	12488
2016	80417	796	1320	1592	460	834	1441	978	1212	8495	36670	13855	7667	3687	1410	4168	3253	12764
2017	81021	817	1367	1652	480	882	1487	1036	1182	8294	36871	13909	7768	3852	1425	4316	3404	13045
301 Kallio																		
2007	24865	141	201	184	51	88	203	161	275	3246	12589	4567	1660	1075	424	577	452	3159
2008	24736	136	179	198	46	87	184	171	279	3212	12582	4545	1659	1052	406	558	442	3117
2009	24668	143	178	192	50	90	180	168	269	3149	12661	4480	1686	1038	384	563	437	3108
2010	24436	144	179	181	54	87	181	170	253	3161	12516	4408	1711	1018	374	558	437	3103
2011	24100	145	179	164	59	94	164	153	246	3166	12294	4296	1765	1007	368	547	411	3140
2012	24128	155	192	173	49	106	163	159	249	3082	12331	4225	1883	998	362	570	428	3242
2013	24306	172	225	202	56	109	187	165	268	3040	12364	4148	2018	1004	347	655	461	3369
2014	25083	192	285	264	69	122	233	177	262	3067	12666	4215	2172	1008	351	810	532	3531
2015	25882	204	325	329	83	145	269	192	289	2952	13085	4299	2329	1028	354	941	605	3711
2016	26833	223	362	411	105	180	325	233	320	2919	13474	4394	2473	1054	359	1101	738	3886
2017	27799	245	403	483	129	213	370	268	329	2794	13938	4578	2542	1134	372	1260	852	4049
100 Sörmäinen																		
2007	6948	38	71	73	21	48	110	77	114	912	3190	1352	540	306	96	203	235	942
2008	6912	39	61	80	15	40	105	88	114	900	3167	1350	540	319	94	194	233	954
2009	6896	40	59	77	20	35	102	89	122	838	3212	1338	540	333	91	196	226	964
2010	6826	39	60	70	20	33	99	93	105	858	3143	1325	546	338	95	190	225	980
2011	6731	39	59	63	21	37	81	90	117	883	3043	1286	554	366	93	182	208	1013
2012	6919	48	70	71	19	42	77	99	122	885	3125	1285	601	377	100	208	218	1077
2013	7344	63	101	101	25	50	93	109	144	907	3296	1290	669	400	96	290	252	1165
2014	8377	84	160	162	40	70	134	122	163	1027	3714	1397	777	422	104	447	326	1304
2015	9454	96	201	226	54	93	175	131	196	1120	4154	1561	880	453	115	577	400	1447
2016	10712	114	238	307	76	130	232	167	227	1148	4752	1717	986	488	130	736	529	1604
2017	11985	136	279	379	99	162	281	203	241	1243	5262	1928	1075	545	152	893	646	1772
111 Siltasaari																		
2007	2266	15	25	28	7	4	25	19	24	229	1154	470	143	85	38	75	48	266
2008	2260	18	22	27	3	7	18	25	23	225	1171	454	154	80	32	70	51	266
2009	2247	19	22	23	5	10	15	21	28	230	1174	431	158	81	29	69	46	269
2010	2228	19	24	18	6	8	13	28	25	238	1164	418	160	80	26	67	49	267
2011	2207	20	24	18	4	10	13	20	33	229	1169	407	161	79	22	65	43	262
2012	2195	20	25	18	3	9	15	17	27	228	1175	391	178	69	22	66	41	269
2013	2181	20	25	19	3	7	19	10	37	241	1156	374	188	63	21	67	35	272
2014	2170	20	25	19	3	6	15	13	26	251	1149	367	196	59	20	67	34	275
2015	2167	19	25	19	3	5	16	13	23	264	1150	356	195	58	20	67	34	272
2016	2161	20	25	19	3	6	14	17	13	286	1137	349	196	56	19	67	37	271
2017	2164	21	25	19	3	6	11	16	16	304	1133	335	196	60	18	68	33	275
112 Linjat																		
2007	8922	48	67	56	15	23	44	45	78	1156	4329	1733	647	479	202	186	112	1328
2008	8880	46	61	65	14	28	34	43	87	1132	4324	1747	637	459	205	185	105	1301
2009	8905	49	61	67	18	25	38	41	80	1090	4403	1735	660	441	196	196	104	1297
2010	8827	50	62	65	21	28	40	35	79	1066	4387	1707	670	425	195	197	103	1290
2011	8701	50	62	60	23	33	37	29	71	1044	4314	1683	695	402	197	194	100	1294
2012	8643	51	63	60	20	37	42	26	69	1021	4284	1648	732	400	188	195	106	1320
2013	8520	51	64	60	19	36	44	30	61	967	4241	1604	766	393	184	194	110	1343
2014	8380	51	64	61	18	33	48	27	47	984	4105	1585	794	381	184	193	108	1359
2015	8237	51	63	60	19	31	51	29	41	913	4063	1517	849	373	178	193	111	1399
2016	8080	51	63	61	19	31	51	29	48	848	3986	1477	879	371	167	193	111	1417
2017	7914	51	63	60	19	32	49	31	41	755	3931	1469	863	388	162	193	112	1413
113 Torkkelinmäki																		
2007	6729	40	38	27	8	13	24	20	59	949	3916	1012	330	205	88	113	57	623
2008	6683	34	35	26	14	12	26	14	56	954	3920	994	328	194	74	109	53	596
2009	6621	35	36	25	7	20	25	16	39	991	3873	975	328	182	68	103	61	578
2010	6555	35	34	28	7	19	27	14	44	999	3822	958	334	175	58	105	60	567
2011	6461	36	34	23	12	13	33	15	25	1011	3769	920	355	160	56	106	60	571
2012	6370	37	35	24	7	18	29	17	32	949	3747	901	372	152	52	102	64	575
2013	6260	37	35	23	9	17	31	16	27	926	3671	880	395	149	46	104	63	589
2014	6156	37	35	23	8	14	35	16	26	805	3698	866	405	146	43	103	64	594
2015	6024	37	35	23	8	14	27	18	29	655	3718	865	405	145	42	104	60	593
2016	5880	38	36	23	8	13	29	19	31	638	3599	852	413	139	42	105	62	594
2017	5735	38	36	24	8	13	29	18	31	491	3611	845	408	141	41	105	61	590

Litetaulukko 5. Helsingin väestö ikäryhmittäin ja osa-alueittain 1.1.2007 sekä ennuste 1.1.2008–2017

Tabellbilaga 5. Helsingfors befolkning åldersgruppsvis och delområdesvis 1.1.2007 samt prognos för 1.1.2008–2017

Vuosi	Yht.	0	1-2	3-5	6	7-8	9-12	13-15	16-18	19-24	25-49	50-64	65-74	75-84	85+	0-6	7-15	65+
302 Alppiharju																		
2007	11522	78	74	58	7	25	60	49	100	1667	5971	1950	724	565	194	217	134	1483
2008	11424	64	85	56	12	28	57	42	80	1650	5981	1925	718	542	183	217	127	1444
2009	11249	65	84	55	11	20	60	38	80	1610	5916	1892	719	523	177	214	118	1418
2010	11045	66	77	63	8	25	51	38	75	1541	5849	1837	742	509	165	214	113	1416
2011	10780	66	78	61	10	20	43	45	67	1424	5776	1777	762	492	160	215	109	1414
2012	10533	67	78	61	9	19	46	38	60	1335	5673	1730	784	476	157	215	104	1417
2013	10274	68	79	58	12	20	37	39	49	1183	5636	1666	813	459	157	216	96	1428
2014	10003	68	79	58	10	22	39	27	68	1017	5560	1601	841	449	165	214	88	1455
2015	9690	68	79	58	10	22	36	31	58	947	5375	1529	871	439	166	214	89	1477
2016	9379	67	79	58	10	20	37	25	61	881	5182	1496	876	427	162	214	81	1465
2017	9090	66	79	59	10	20	37	25	39	877	4972	1447	874	429	158	213	82	1460
121 Harju																		
2007	7259	50	42	28	5	14	33	30	64	1088	3748	1224	449	356	128	125	77	933
2008	7204	36	50	27	7	18	31	27	54	1092	3738	1209	443	354	118	121	75	914
2009	7105	37	47	28	5	13	32	25	49	1083	3692	1193	445	345	113	117	70	902
2010	6987	38	41	34	4	13	32	19	51	1039	3655	1154	468	335	105	117	64	908
2011	6828	38	41	32	6	9	25	25	45	978	3611	1097	497	325	99	117	59	921
2012	6685	39	42	31	5	10	26	21	44	925	3536	1082	513	312	100	117	57	925
2013	6536	39	42	28	7	11	20	25	30	817	3540	1045	531	300	100	117	56	932
2014	6383	40	43	28	5	12	20	17	44	718	3508	995	551	294	109	116	49	954
2015	6198	40	43	28	5	12	18	19	32	654	3425	959	564	288	110	116	49	963
2016	6006	40	44	29	5	10	20	14	44	616	3289	936	571	280	109	117	44	960
2017	5824	40	44	29	5	10	20	13	26	611	3164	908	563	284	106	118	43	953
122 Alppila																		
2007	4263	28	32	30	2	11	27	19	36	579	2223	726	275	209	66	92	57	550
2008	4219	27	35	29	5	10	26	15	26	558	2243	715	276	188	65	96	52	529
2009	4144	28	36	27	6	8	28	13	31	527	2224	699	274	178	64	97	48	516
2010	4058	28	36	29	4	12	18	19	24	502	2194	683	274	173	60	97	49	508
2011	3952	28	36	29	4	11	17	21	22	446	2164	680	265	167	61	98	49	494
2012	3848	28	36	30	4	9	20	17	16	410	2137	648	271	164	57	99	47	492
2013	3738	28	36	30	5	9	17	14	19	366	2095	621	282	159	56	99	40	497
2014	3620	28	36	29	5	10	19	11	25	299	2051	607	290	154	57	98	39	501
2015	3492	28	36	29	5	10	18	12	26	293	1950	571	308	151	56	97	40	514
2016	3373	27	36	29	5	10	17	11	17	264	1893	560	305	147	54	96	38	505
2017	3266	26	35	29	5	10	17	12	12	266	1808	538	311	145	52	95	39	507
303 Vallila																		
2007	10653	83	137	139	48	83	190	144	156	1441	5086	1818	652	493	183	407	417	1328
2008	10943	101	138	133	47	87	188	151	160	1480	5251	1887	644	504	171	419	426	1320
2009	11606	108	154	144	37	88	178	159	193	1496	5474	2003	828	562	181	443	425	1571
2010	12272	125	188	167	43	84	181	184	223	1513	5784	2124	898	578	180	524	449	1656
2011	12871	131	212	194	46	80	195	181	239	1531	6056	2245	998	585	178	584	456	1761
2012	13234	136	222	220	52	87	194	169	240	1536	6243	2326	1039	594	176	629	450	1810
2013	13523	139	223	246	57	96	190	162	259	1493	6402	2396	1075	612	175	665	448	1861
2014	13562	137	220	252	66	104	181	165	240	1486	6410	2406	1102	614	179	676	450	1895
2015	13529	137	216	250	72	116	174	159	210	1533	6334	2417	1109	620	184	675	449	1912
2016	13498	137	214	244	75	132	185	149	186	1608	6227	2415	1113	625	188	671	465	1927
2017	13607	140	218	243	73	141	203	139	192	1607	6268	2430	1118	640	195	673	483	1953
210 Hermanni																		
2007	3501	32	49	81	27	47	111	69	59	341	1608	636	225	151	65	189	227	441
2008	3648	32	55	67	29	46	115	74	73	346	1684	673	228	162	64	183	235	454
2009	4236	38	67	69	21	57	108	91	93	374	1835	751	416	246	70	195	256	732
2010	4849	52	91	91	25	57	117	118	117	415	2086	848	477	278	75	260	292	830
2011	5258	52	107	108	25	52	130	117	128	454	2238	944	526	302	75	293	298	903
2012	5376	51	105	125	27	52	122	113	141	463	2281	974	528	319	76	307	286	923
2013	5432	51	96	135	34	51	121	100	157	490	2269	996	527	327	78	315	272	932
2014	5426	50	90	132	36	58	110	102	145	526	2233	1001	533	334	77	308	270	944
2015	5407	49	87	123	40	66	99	97	135	589	2171	1013	518	338	83	298	262	939
2016	5392	48	85	111	41	71	104	95	117	655	2116	1012	506	341	89	286	269	936
2017	5397	48	84	105	35	76	110	86	120	653	2139	1002	499	345	94	272	272	939
220 Vallila																		
2007	7152	51	88	58	21	36	79	75	97	1100	3478	1182	427	342	118	218	190	887
2008	7295	69	83	66	18	40	73	77	88	1134	3567	1214	416	342	107	236	191	866
2009	7370	70	87	75	17	31	70	68	100	1122	3639	1252	412	317	112	248	169	840
2010	7423	73	97	76	18	27	64	66	106	1098	3698	1275	421	300	105	263	156	826
2011	7613	79	105	86	21	29	66	64	111	1076	3818	1301	472	283	103	291	158	858
2012	7859	84	117	96	25	36	72	56	99	1073	3962	1352	511	275	101	322	164	887
2013	8092	88	127	111	23	44	69	62	101	1002	4133	1400	548	284	97	350	175	929
2014	8136	88	130	120	30	46	70	63	95	960	4177	1405	569	280	102	367	180	951
2015	8123	88	129	127	32	50	74	62	75	944	4162	1405	591	281	101	377	187	973
2016	8107	89	129	133	35	60	81	54	69	953	4110	1403	607	284	99	385	196	991
2017	8210	92	134	137	38	66	93	53	73	954	4129	1428	619	295	100	401	211	1014

Liitetaulukko 5. Helsingin väestö ikäryhmittäin ja osa-alueittain 1.1.2007 sekä ennuste 1.1.2008–2017

Tabellbilaga 5. Helsingfors befolkning åldersgruppsvis och delområdesvis 1.1.2007 samt prognos för 1.1.2008–2017

Vuosi	Yht.	0	1-2	3-5	6	7-8	9-12	13-15	16-18	19-24	25-49	50-64	65-74	75-84	85+	0-6	7-15	65+
304 Pasila																		
2007	8213	69	141	187	65	114	248	207	226	1043	2716	1959	690	433	115	462	569	1238
2008	8155	74	138	171	67	120	228	200	228	1032	2702	1952	685	439	119	449	549	1244
2009	8056	74	133	184	43	121	218	186	219	998	2688	1944	700	430	119	433	525	1249
2010	8018	75	138	169	63	99	200	189	221	966	2707	1926	693	451	119	446	488	1263
2011	8229	82	147	176	52	99	207	178	220	965	2860	1908	752	455	128	458	484	1334
2012	8455	88	159	182	58	108	198	165	210	971	3010	1892	824	463	126	487	471	1413
2013	8569	91	167	193	53	104	197	147	216	931	3110	1854	905	468	130	505	448	1504
2014	8585	93	171	201	57	102	186	148	201	930	3125	1798	965	466	143	522	436	1574
2015	8690	99	178	212	60	104	182	159	187	902	3210	1751	1025	475	147	548	445	1647
2016	8671	99	183	220	63	111	189	141	164	929	3176	1712	1066	459	159	565	441	1684
2017	8646	99	187	226	66	115	187	141	165	913	3161	1670	1081	474	162	578	443	1717
171 Länsi-Pasila																		
2007	4308	34	74	95	37	67	153	136	151	499	1427	1079	340	182	34	240	356	556
2008	4268	38	69	91	35	65	144	124	153	478	1408	1096	346	184	37	233	333	567
2009	4209	37	69	99	21	68	126	118	145	457	1388	1100	363	176	41	226	311	581
2010	4217	38	73	94	31	53	121	109	135	459	1399	1110	357	195	41	237	284	593
2011	4492	45	82	101	32	52	123	104	128	501	1530	1144	399	199	51	260	280	649
2012	4779	50	93	110	33	64	114	97	128	515	1688	1174	450	213	51	286	275	714
2013	4949	52	101	121	32	64	116	90	122	511	1770	1169	522	222	55	306	270	800
2014	5020	53	103	129	36	62	113	89	114	502	1799	1160	566	233	61	321	265	861
2015	5102	55	105	136	38	66	112	89	103	480	1846	1152	615	243	64	333	267	922
2016	5053	54	104	138	39	70	115	80	93	449	1833	1124	640	241	72	335	266	953
2017	4980	53	102	138	42	74	116	76	90	415	1800	1087	663	251	74	334	266	988
172 Pohjois-Pasila																		
2007	0	0	0	0	0	0	0	0	0	0	0	0	0	0	0	0	0	0
2008	0	0	0	0	0	0	0	0	0	0	0	0	0	0	0	0	0	0
2009	0	0	0	0	0	0	0	0	0	0	0	0	0	0	0	0	0	0
2010	0	0	0	0	0	0	0	0	0	0	0	0	0	0	0	0	0	0
2011	0	0	0	0	0	0	0	0	0	0	0	0	0	0	0	0	0	0
2012	0	0	0	0	0	0	0	0	0	0	0	0	0	0	0	0	0	0
2013	0	0	0	0	0	0	0	0	0	0	0	0	0	0	0	0	0	0
2014	0	0	0	0	0	0	0	0	0	0	0	0	0	0	0	0	0	0
2015	0	0	0	0	0	0	0	0	0	0	0	0	0	0	0	0	0	0
2016	0	0	0	0	0	0	0	0	0	0	0	0	0	0	0	0	0	0
2017	0	0	0	0	0	0	0	0	0	0	0	0	0	0	0	0	0	0
173 Itä-Pasila																		
2007	3771	33	65	89	23	44	88	69	73	534	1214	862	346	250	81	210	201	677
2008	3752	34	66	76	32	49	77	73	71	545	1219	837	336	254	83	209	200	672
2009	3713	35	61	82	20	49	84	67	72	531	1224	825	334	252	77	198	200	663
2010	3667	36	62	72	31	44	72	73	84	502	1231	795	333	255	78	200	189	665
2011	3606	36	63	72	19	44	77	69	89	458	1256	743	350	254	77	190	190	681
2012	3546	37	63	68	25	43	78	62	81	448	1250	697	369	249	75	194	182	694
2013	3493	38	64	69	20	38	75	55	88	412	1274	661	379	245	74	191	168	699
2014	3440	39	66	69	20	38	70	53	83	417	1263	615	394	232	81	194	161	708
2015	3464	43	71	73	21	36	67	66	78	415	1299	574	405	231	83	209	169	720
2016	3495	44	78	79	23	39	71	56	69	467	1282	564	421	216	87	224	166	724
2017	3543	46	83	86	24	40	67	63	69	485	1300	559	415	220	88	238	170	723
174 Keski-Pasila																		
2007	134	2	2	3	5	3	7	2	2	10	75	18	4	1	0	12	12	5
2008	134	1	3	4	0	6	7	3	3	9	75	19	3	2	0	8	15	5
2009	133	1	3	3	2	5	7	2	2	10	75	19	3	2	0	9	14	5
2010	133	1	2	3	1	2	7	6	2	5	77	21	4	2	0	8	15	5
2011	131	1	2	3	1	3	7	4	3	6	74	21	3	2	0	8	14	5
2012	129	1	2	3	1	2	7	6	2	7	72	21	4	1	1	8	14	5
2013	127	1	2	3	1	1	6	2	6	8	66	24	4	1	1	8	10	5
2014	125	1	2	3	1	2	3	6	4	11	63	24	4	1	0	7	11	6
2015	124	1	2	3	1	2	3	4	6	7	64	25	4	1	0	6	10	5
2016	123	1	2	3	1	2	3	5	2	13	62	23	5	1	0	6	9	7
2017	123	1	2	3	1	2	3	2	6	14	61	24	3	2	0	6	6	6
305 Vanhakaupunki																		
2007	18927	225	446	563	148	324	649	533	521	1937	7270	3466	1337	1028	480	1382	1506	2845
2008	19596	241	452	618	145	303	651	526	550	2054	7552	3640	1356	989	517	1456	1480	2863
2009	20231	259	461	664	177	295	655	516	543	2061	7948	3717	1426	969	541	1561	1466	2936
2010	21016	269	496	655	215	319	633	516	565	2134	8327	3823	1549	968	548	1635	1468	3064
2011	21982	285	529	689	200	388	632	513	573	2163	8829	3938	1705	993	546	1704	1532	3244
2012	22510	284	536	706	213	406	630	522	555	2266	8959	3987	1849	1041	555	1740	1559	3445
2013	22599	280	523	714	202	393	661	499	538	2256	8989	3972	1968	1046	559	1719	1553	3573
2014	22423	275	501	704	206	388	674	476	509	2268	8817	3948	2012	1083	563	1685	1538	3658
2015	22210	272	486	680	209	381	704	435	506	2175	8735	3885	2085	1111	545	1648	1520	3741
2016	22036	270	483	659	206	391	706	430	480	2158	8611	3839	2140	1122	541	1618	1527	3802
2017	21879	267	481	642	202	392	690	462	457	2102	8533	3784	2152	1176	538	1593	1544	3866

Litetaulukko 5. Helsingin väestö ikäryhmittäin ja osa-alueittain 1.1.2007 sekä ennuste 1.1.2008–2017

Tabellbilaga 5. Helsingfors befolkning åldersgruppsvis och delområdesvis 1.1.2007 samt prognos för 1.1.2008–2017

Vuosi	Yht.	0	1-2	3-5	6	7-8	9-12	13-15	16-18	19-24	25-49	50-64	65-74	75-84	85+	0-6	7-15	65+
230 Toukola																		
2007	4278	63	139	174	36	63	134	86	80	595	1751	736	249	124	48	412	283	421
2008	4797	64	145	200	47	72	142	97	95	615	2013	834	289	131	53	455	311	474
2009	5437	78	159	223	62	89	151	113	105	624	2352	923	344	152	60	523	354	555
2010	6347	91	186	246	73	115	165	134	126	645	2813	1083	426	180	62	596	415	669
2011	7251	101	213	272	79	142	191	151	148	655	3261	1221	529	222	66	664	484	818
2012	7513	99	211	287	81	150	216	148	153	608	3383	1270	579	255	72	678	515	906
2013	7650	96	201	288	85	151	236	145	157	605	3408	1306	617	276	79	670	531	972
2014	7611	93	187	282	83	153	250	140	155	618	3308	1319	640	296	86	646	543	1022
2015	7539	91	177	265	87	154	259	146	144	594	3219	1335	665	313	89	621	560	1067
2016	7469	89	173	247	84	157	266	157	138	602	3114	1328	695	329	91	592	580	1115
2017	7412	87	169	232	79	158	268	171	133	609	3024	1322	712	353	96	567	597	1161
240 Kumpula																		
2007	3757	49	90	115	31	70	160	132	133	552	1502	646	161	81	35	285	362	277
2008	3884	48	95	122	33	62	144	130	140	646	1513	674	169	72	36	299	336	276
2009	3880	48	92	129	31	60	137	119	132	643	1537	677	170	69	37	300	315	277
2010	3862	49	88	129	35	59	126	107	135	665	1522	657	188	67	36	301	292	291
2011	3831	49	88	125	34	61	109	99	131	689	1498	645	198	71	34	296	269	303
2012	3805	50	88	120	35	64	101	97	120	696	1482	639	210	71	31	293	262	313
2013	3866	52	91	119	35	66	102	90	109	682	1540	647	231	73	30	296	258	333
2014	3861	52	92	119	32	67	106	77	100	686	1551	632	243	78	26	296	249	347
2015	3837	53	93	119	32	64	108	70	97	652	1567	619	257	82	24	297	242	362
2016	3804	53	94	121	32	61	109	66	89	640	1550	602	278	84	23	300	236	386
2017	3768	53	95	123	32	60	104	65	74	609	1568	578	289	96	21	304	230	405
250 Käpylä																		
2007	7599	85	165	190	57	127	251	214	216	463	2950	1424	561	565	331	497	592	1457
2008	7573	100	161	199	47	118	252	204	205	464	2931	1468	540	528	357	507	574	1425
2009	7507	100	153	221	48	104	243	188	205	457	2916	1456	558	498	360	523	535	1416
2010	7427	99	163	199	71	94	224	178	202	471	2874	1446	568	475	362	532	496	1405
2011	7412	100	164	207	54	118	212	173	194	439	2901	1438	603	458	351	525	503	1411
2012	7450	100	164	199	68	123	194	169	179	473	2846	1432	687	467	350	531	485	1504
2013	7362	98	161	206	52	119	200	153	169	476	2803	1397	729	454	344	517	473	1527
2014	7271	96	158	203	59	115	193	148	162	454	2768	1377	732	466	340	516	456	1537
2015	7173	94	154	200	59	106	207	128	157	438	2743	1328	764	473	323	505	442	1560
2016	7090	93	151	197	58	113	206	115	142	424	2726	1312	767	467	318	498	434	1552
2017	7009	91	150	193	57	112	196	123	138	415	2697	1280	762	485	311	491	430	1558
260 Koskela																		
2007	3072	27	43	79	23	62	98	98	86	305	958	626	350	256	61	172	258	667
2008	3113	26	45	87	19	49	107	92	107	309	980	629	341	255	68	177	248	663
2009	3172	29	54	76	35	40	118	94	99	321	1019	625	337	247	80	194	252	664
2010	3143	27	53	70	32	50	111	94	98	337	995	600	350	241	85	181	256	675
2011	3098	26	50	67	25	59	110	80	92	351	981	576	355	234	92	168	249	681
2012	3061	25	47	71	19	50	103	94	90	343	969	566	346	240	98	162	248	684
2013	3013	25	45	67	24	39	101	94	90	345	951	538	364	232	99	161	234	696
2014	2970	25	44	63	22	38	100	98	76	365	905	531	367	231	106	154	236	704
2015	2948	25	44	62	23	42	99	77	92	347	922	516	364	231	104	154	218	699
2016	2959	26	47	64	22	43	94	80	93	345	945	507	361	228	104	159	217	693
2017	2974	27	49	67	23	44	92	88	97	318	974	511	350	227	105	167	224	682
270 Vanhakaupunki																		
2007	221	1	9	5	1	2	6	3	6	22	109	34	16	2	5	16	11	23
2008	229	3	5	10	0	2	6	3	3	21	115	35	17	3	4	18	11	24
2009	235	3	4	15	0	1	6	3	2	16	125	36	17	4	4	22	10	24
2010	237	3	6	11	5	0	7	2	4	16	123	37	17	4	3	25	9	25
2011	390	10	15	18	8	8	9	10	8	28	188	58	20	7	3	50	27	31
2012	680	11	27	29	10	19	16	14	12	146	279	79	26	8	4	76	49	39
2013	707	10	25	34	7	19	21	16	12	149	287	84	28	11	5	75	57	44
2014	710	9	20	36	9	15	26	14	16	145	285	88	29	13	5	74	55	47
2015	712	9	18	35	9	14	30	14	16	144	284	86	36	12	5	71	58	53
2016	714	9	18	31	10	17	31	13	18	146	276	90	39	13	5	68	61	56
2017	716	9	17	26	11	18	30	16	15	151	270	92	40	16	4	64	64	60
4 Pohjoinen suurpiiri																		
2007	40884	399	824	1197	444	902	1979	1721	1688	2480	13493	9306	3501	2204	746	2864	4602	6451
2008	40797	423	799	1242	384	900	1860	1704	1718	2529	13431	9415	3414	2214	762	2848	4464	6391
2009	40582	422	829	1216	418	822	1822	1603	1741	2576	13316	9343	3487	2179	808	2885	4247	6474
2010	40394	419	850	1215	397	793	1793	1538	1697	2697	13154	9323	3523	2181	815	2882	4124	6518
2011	40296	423	855	1222	426	813	1717	1439	1678	2750	13048	9235	3693	2159	839	2925	3970	6691
2012	40330	426	861	1263	398	826	1699	1395	1588	2796	13084	9070	3921	2144	859	2948	3919	6924
2013	40113	421	857	1279	401	813	1629	1374	1524	2814	12992	8935	4098	2119	856	2958	3816	7073
2014	39805	417	844	1263	421	777	1583	1337	1420	2826	12886	8786	4279	2092	875	2944	3696	7246
2015	39343	407	822	1237	413	792	1562	1252	1361	2769	12714	8613	4420	2069	912	2880	3606	7401
2016	38902	404	806	1213	406	803	1515	1190	1332	2673	12564	8475	4556	2048	916	2828	3509	7519
2017	38474	401	794	1190	400	789	1513	1121	1298	2592	12460	8300	4606	2097	914	2784	3423	7617

Liitetaulukko 5. Helsingin väestö ikäryhmittäin ja osa-alueittain 1.1.2007 sekä ennuste 1.1.2008–2017

Tabellbilaga 5. Helsingfors befolkning åldersgruppsvis och delområdesvis 1.1.2007 samt prognos för 1.1.2008–2017

Vuosi	Yht.	0	1-2	3-5	6	7-8	9-12	13-15	16-18	19-24	25-49	50-64	65-74	75-84	85+	0-6	7-15	65+
401 Maunula																		
2007	8555	78	143	147	60	142	276	244	256	608	2704	1980	890	762	265	428	662	1917
2008	8552	78	136	175	45	139	256	240	251	654	2688	2002	873	737	278	435	635	1887
2009	8501	77	141	177	53	104	260	232	258	663	2648	1996	886	711	298	448	595	1894
2010	8428	76	138	191	44	95	247	223	253	674	2603	2017	860	700	307	449	565	1867
2011	8569	83	150	194	73	102	245	209	250	703	2651	2024	897	671	318	500	555	1886
2012	8657	83	156	207	60	122	240	202	248	698	2714	2010	941	647	329	507	564	1917
2013	8607	82	154	208	65	130	207	209	241	693	2704	2002	953	634	323	510	546	1911
2014	8593	84	152	210	66	121	214	205	217	688	2741	1964	994	608	330	512	540	1931
2015	8489	82	149	205	65	124	217	185	206	685	2692	1918	1037	583	341	500	526	1961
2016	8376	82	146	198	64	123	218	157	209	668	2652	1874	1078	566	338	491	498	1982
2017	8271	84	145	192	64	122	227	139	204	626	2643	1843	1078	571	332	485	489	1981
281 Pirkkola																		
2007	509	2	8	8	6	11	26	23	26	33	129	159	45	23	10	24	60	78
2008	506	3	5	11	2	13	25	20	27	33	128	158	50	20	10	22	59	80
2009	501	3	6	12	3	8	25	19	26	36	122	162	48	21	9	24	52	79
2010	496	3	7	11	3	5	25	19	23	35	126	162	48	20	8	25	49	76
2011	489	3	7	10	5	6	19	22	20	35	128	157	51	18	9	26	46	78
2012	483	3	7	10	3	8	17	19	18	35	127	152	55	19	8	24	44	83
2013	478	3	7	12	2	8	13	19	18	33	130	146	58	17	10	24	41	85
2014	474	3	7	12	4	5	12	17	21	31	132	143	57	20	10	26	34	87
2015	470	4	7	11	4	6	13	14	18	29	138	139	58	20	9	26	33	87
2016	469	4	7	11	4	7	12	10	18	28	145	130	61	21	9	26	30	91
2017	470	5	8	11	4	7	14	7	16	29	153	124	60	25	7	27	28	92
282 Maunula																		
2007	7036	68	113	118	42	108	198	180	182	515	2250	1575	752	688	247	341	486	1687
2008	7007	66	113	133	34	99	179	176	182	558	2214	1597	733	660	260	347	454	1654
2009	6950	66	117	135	40	74	185	170	183	566	2189	1580	742	626	278	358	428	1645
2010	6896	66	114	145	37	72	173	157	188	577	2146	1606	714	618	285	361	402	1617
2011	6990	70	121	151	50	78	173	140	185	600	2174	1615	749	588	297	391	391	1633
2012	7094	71	128	162	46	90	171	142	184	593	2253	1599	786	565	305	408	402	1656
2013	7060	70	128	163	51	95	151	148	174	594	2247	1595	796	551	297	412	394	1644
2014	6996	70	124	163	50	93	154	143	149	586	2258	1550	831	522	302	407	391	1655
2015	6904	69	121	159	50	95	157	127	146	580	2211	1512	865	501	312	398	379	1678
2016	6806	69	119	154	49	93	160	108	148	566	2171	1479	897	486	307	392	361	1689
2017	6715	70	118	150	49	92	164	102	144	524	2152	1460	904	485	302	387	358	1691
283 Metsälä																		
2007	1006	8	22	21	12	22	52	41	48	60	323	245	93	51	8	63	115	152
2008	1035	8	18	31	9	26	52	44	43	63	344	245	90	57	7	65	121	153
2009	1047	7	18	30	10	22	49	43	49	60	335	252	96	64	11	65	114	170
2010	1033	7	16	35	5	19	48	47	42	62	330	249	98	62	14	63	113	173
2011	1087	10	22	34	18	18	52	47	45	68	347	251	97	64	13	83	117	175
2012	1077	9	21	35	10	24	51	42	45	70	333	259	99	64	15	75	117	178
2013	1065	9	20	34	11	27	42	41	49	66	325	260	99	66	16	73	111	182
2014	1120	10	21	36	12	23	48	44	47	71	349	271	105	66	18	79	114	189
2015	1111	9	21	34	12	24	47	42	43	76	341	268	113	62	20	76	112	196
2016	1097	9	20	33	11	23	46	38	42	75	334	265	119	59	23	73	108	201
2017	1082	9	19	32	11	23	50	30	43	73	337	259	114	61	22	70	103	197
286 Maunulanpuisto																		
2007	4	0	0	0	0	0	0	0	0	0	0	0	0	0	0	0	0	0
2008	4	0	0	0	0	0	0	0	0	0	0	0	0	0	0	0	0	0
2009	4	0	0	0	0	0	0	0	0	0	0	0	0	0	0	0	0	0
2010	4	0	0	0	0	0	0	0	0	0	0	0	0	0	0	0	0	0
2011	4	0	0	0	0	0	0	0	0	0	0	0	0	0	0	0	0	0
2012	4	0	0	0	0	0	0	0	0	0	0	0	0	0	0	0	0	0
2013	4	0	0	0	0	0	0	0	0	0	0	0	0	0	0	0	0	0
2014	3	0	0	0	0	0	0	0	0	0	0	0	0	0	0	0	0	0
2015	3	0	0	0	0	0	0	0	0	0	0	0	0	0	0	0	0	0
2016	3	0	0	0	0	0	0	0	0	0	0	0	0	0	0	0	0	0
2017	3	0	0	0	0	0	0	0	0	0	0	0	0	0	0	0	0	0
402 Länsi-Pakila																		
2007	6556	63	129	216	90	155	352	300	287	314	1900	1594	693	365	98	498	807	1156
2008	6546	64	132	238	54	172	338	303	295	307	1884	1612	668	377	101	488	813	1147
2009	6518	63	139	222	88	149	339	286	297	322	1871	1593	675	367	107	512	774	1149
2010	6472	61	138	219	81	146	349	281	298	329	1833	1579	683	372	104	499	776	1158
2011	6444	60	137	222	77	174	322	272	300	329	1811	1550	709	377	105	496	768	1191
2012	6545	63	141	240	75	170	348	276	288	343	1863	1514	728	392	106	518	794	1226
2013	6543	60	141	241	83	161	355	275	285	348	1865	1491	741	385	112	526	791	1238
2014	6496	58	137	237	83	162	338	284	278	354	1840	1480	752	374	122	514	783	1247
2015	6410	55	128	230	81	167	349	260	274	344	1806	1456	764	368	128	494	776	1260
2016	6320	53	121	221	79	164	335	265	270	343	1761	1437	778	363	130	473	765	1271
2017	6230	51	115	210	76	159	328	251	278	344	1717	1440	758	374	129	453	738	1261

Litetaulukko 5. Helsingin väestö ikäryhmittäin ja osa-alueittain 1.1.2007 sekä ennuste 1.1.2008–2017

Tabellbilaga 5. Helsingfors befolkning åldersgruppsvis och delområdesvis 1.1.2007 samt prognos för 1.1.2008–2017

Vuosi	Yht.	0	1-2	3-5	6	7-8	9-12	13-15	16-18	19-24	25-49	50-64	65-74	75-84	85+	0-6	7-15	65+
341 Länsi-Pakila																		
2007	6556	63	129	216	90	155	352	300	287	314	1900	1594	693	365	98	498	807	1156
2008	6546	64	132	238	54	172	338	303	295	307	1884	1612	668	377	101	488	813	1147
2009	6518	63	139	222	88	149	339	286	297	322	1871	1593	675	367	107	512	774	1149
2010	6472	61	138	219	81	146	349	281	298	329	1833	1579	683	372	104	499	776	1158
2011	6444	60	137	222	77	174	322	272	300	329	1811	1550	709	377	105	496	768	1191
2012	6545	63	141	240	75	170	348	276	288	343	1863	1514	728	392	106	518	794	1226
2013	6543	60	141	241	83	161	355	275	285	348	1865	1491	741	385	112	526	791	1238
2014	6496	58	137	237	83	162	338	284	278	354	1840	1480	752	374	122	514	783	1247
2015	6410	55	128	230	81	167	349	260	274	344	1806	1456	764	368	128	494	776	1260
2016	6320	53	121	221	79	164	335	265	270	343	1761	1437	778	363	130	473	765	1271
2017	6230	51	115	210	76	159	328	251	278	344	1717	1440	758	374	129	453	738	1261
403 Tuomarinkylä																		
2007	8571	83	194	349	123	249	572	531	479	402	2795	2089	449	162	94	749	1352	705
2008	8560	101	198	335	119	248	541	490	499	417	2795	2111	438	182	85	753	1279	705
2009	8531	100	207	327	126	241	515	461	503	440	2762	2103	478	182	85	760	1217	745
2010	8475	99	223	317	116	243	486	440	503	452	2713	2094	528	184	78	756	1168	790
2011	8391	97	220	336	103	237	479	403	461	470	2646	2082	585	198	72	756	1120	855
2012	8344	97	218	343	115	216	478	375	434	485	2604	2035	665	210	68	773	1069	944
2013	8285	96	216	358	106	216	465	350	414	484	2573	1993	739	209	68	775	1031	1016
2014	8217	94	213	352	122	216	442	347	382	468	2557	1917	824	213	70	782	1005	1108
2015	8143	92	209	347	120	223	435	338	355	451	2518	1889	876	222	68	769	996	1166
2016	8080	91	206	343	119	236	416	332	331	443	2490	1855	921	228	68	758	984	1217
2017	8015	88	203	338	117	232	420	322	330	414	2467	1807	961	245	72	746	974	1278
351 Paloheinä																		
2007	5942	68	138	234	79	173	399	356	340	277	1888	1462	333	125	70	519	928	528
2008	5927	68	150	231	80	167	367	336	348	283	1896	1471	329	136	64	529	870	530
2009	5896	68	156	231	82	158	353	322	341	290	1869	1467	356	138	64	537	833	558
2010	5851	67	154	239	80	159	327	310	334	290	1838	1464	392	139	57	540	797	588
2011	5779	66	152	246	76	157	322	273	314	304	1774	1463	430	147	54	540	752	631
2012	5717	65	150	250	79	152	315	253	300	301	1735	1425	488	155	51	544	720	694
2013	5648	65	147	245	85	151	302	236	288	295	1703	1400	528	155	50	542	688	733
2014	5582	64	145	240	83	158	295	230	254	289	1681	1354	578	159	52	533	683	789
2015	5511	63	143	236	81	161	290	221	235	277	1647	1328	613	166	49	524	673	828
2016	5449	62	142	233	80	158	292	210	220	269	1618	1301	645	171	48	517	660	864
2017	5398	61	141	231	79	155	294	207	215	248	1596	1268	671	183	50	512	656	904
352 Torpparinmäki																		
2007	2616	15	56	115	44	76	173	175	139	125	904	620	114	37	23	230	424	174
2008	2621	33	49	104	39	81	174	154	151	133	896	633	107	46	20	224	409	173
2009	2623	32	51	96	45	83	162	138	162	151	889	631	120	44	20	224	383	183
2010	2613	32	69	79	36	83	159	129	169	162	872	624	133	45	20	215	372	198
2011	2601	31	68	90	27	80	157	131	147	167	869	613	154	49	18	215	368	221
2012	2616	32	68	93	36	64	163	122	134	185	867	604	177	54	17	230	350	247
2013	2627	31	69	113	20	65	163	114	126	189	868	588	209	53	17	233	342	279
2014	2625	30	68	112	40	58	148	117	128	178	873	558	245	53	18	249	322	316
2015	2623	29	66	111	39	61	146	116	120	174	870	557	261	55	18	245	323	334
2016	2622	28	64	110	39	78	124	122	111	174	872	550	274	56	20	241	324	350
2017	2610	28	62	107	38	77	126	115	114	166	870	534	288	61	23	235	318	372
354 Haltiala																		
2007	13	0	0	0	0	0	0	0	0	0	0	0	0	0	0	0	0	0
2008	13	0	0	0	0	0	0	0	0	0	0	0	0	0	0	0	0	0
2009	12	0	0	0	0	0	0	0	0	0	0	0	0	0	0	0	0	0
2010	12	0	0	0	0	0	0	0	0	0	0	0	0	0	0	0	0	0
2011	11	0	0	0	0	0	0	0	0	0	0	0	0	0	0	0	0	0
2012	11	0	0	0	0	0	0	0	0	0	0	0	0	0	0	0	0	0
2013	10	0	0	0	0	0	0	0	0	0	0	0	0	0	0	0	0	0
2014	10	0	0	0	0	0	0	0	0	0	0	0	0	0	0	0	0	0
2015	9	0	0	0	0	0	0	0	0	0	0	0	0	0	0	0	0	0
2016	9	0	0	0	0	0	0	0	0	0	0	0	0	0	0	0	0	0
2017	8	0	0	0	0	0	0	0	0	0	0	0	0	0	0	0	0	0
404 Oulunkylä																		
2007	13639	143	276	374	113	260	567	482	497	991	4906	2894	1121	756	259	906	1309	2136
2008	13566	144	258	366	128	228	532	496	506	987	4872	2924	1098	761	265	897	1256	2124
2009	13451	144	262	364	103	232	499	463	514	984	4832	2903	1116	760	275	872	1194	2152
2010	13393	144	263	354	115	220	480	433	486	1063	4786	2879	1131	755	284	876	1133	2170
2011	13228	143	259	335	118	206	462	390	496	1073	4702	2827	1179	742	295	855	1058	2217
2012	13140	145	259	337	99	220	420	373	463	1091	4673	2776	1256	722	306	840	1013	2284
2013	13073	145	261	334	102	204	406	363	431	1117	4633	2725	1333	718	301	842	973	2352
2014	12935	144	260	329	100	188	402	332	389	1136	4554	2707	1369	722	301	834	922	2393
2015	12772	142	256	326	99	187	371	308	369	1115	4512	2651	1394	720	322	823	866	2436
2016	12631	141	253	326	97	185	365	283	358	1053	4482	2613	1435	714	325	818	833	2474
2017	12490	141	252	326	97	182	351	277	328	1029	4462	2527	1468	725	323	816	811	2516

Liitetaulukko 5. Helsingin väestö ikäryhmittäin ja osa-alueittain 1.1.2007 sekä ennuste 1.1.2008–2017

Tabellbilaga 5. Helsingfors befolkning åldersgruppsvis och delområdesvis 1.1.2007 samt prognos för 1.1.2008–2017

Vuosi	Yht.	0	1-2	3-5	6	7-8	9-12	13-15	16-18	19-24	25-49	50-64	65-74	75-84	85+	0-6	7-15	65+
284 Patola																		
2007	9327	90	154	216	70	148	343	310	326	674	3276	2023	869	602	226	530	801	1697
2008	9286	89	151	214	72	141	315	313	339	665	3246	2062	838	612	229	526	768	1679
2009	9217	90	157	211	63	140	300	293	331	676	3215	2048	847	611	236	521	733	1693
2010	9213	91	159	208	73	133	305	262	318	738	3192	2033	845	612	245	531	700	1701
2011	9114	91	158	202	70	132	291	236	318	744	3156	1974	886	600	253	521	660	1740
2012	9079	92	160	207	60	138	274	224	299	743	3167	1920	950	585	261	519	636	1795
2013	9070	93	162	207	66	126	271	230	267	763	3161	1870	1018	580	256	528	627	1854
2014	8991	92	162	206	64	120	265	213	242	778	3122	1847	1042	582	256	524	599	1880
2015	8879	91	159	205	63	122	248	203	227	746	3113	1796	1053	579	275	518	573	1907
2016	8776	89	157	205	63	120	246	188	231	700	3092	1754	1077	577	276	514	555	1930
2017	8673	88	155	204	63	120	236	186	214	676	3075	1701	1098	584	272	511	542	1954
285 Veräjämäki																		
2007	2869	29	56	85	22	62	126	108	117	199	961	707	219	148	30	192	296	397
2008	2838	28	55	79	31	46	125	115	112	200	954	692	227	142	32	193	286	400
2009	2797	28	58	74	24	49	116	109	114	190	953	675	229	142	36	184	274	407
2010	2749	27	57	76	21	50	100	106	109	195	939	666	231	135	37	181	256	403
2011	2689	26	55	73	24	40	104	90	115	195	906	653	235	134	40	178	233	409
2012	2641	27	53	75	19	41	89	90	108	197	880	645	245	127	43	175	220	415
2013	2585	26	53	72	22	39	82	78	104	201	866	619	256	123	42	174	199	422
2014	2531	25	53	70	21	37	82	75	89	202	838	614	257	125	44	169	194	426
2015	2480	25	51	69	21	39	71	66	89	197	829	598	257	124	45	165	176	427
2016	2434	24	50	68	20	37	70	61	78	190	809	589	274	116	47	162	168	438
2017	2387	24	49	68	19	36	70	59	74	183	803	557	281	114	49	161	165	444
287 Veräjälakso																		
2007	1443	24	66	73	21	50	98	64	54	118	669	164	33	6	3	184	212	42
2008	1442	26	52	74	25	42	92	68	54	122	672	170	34	8	3	177	202	45
2009	1437	26	46	79	16	42	83	61	70	118	665	179	41	7	3	167	187	51
2010	1431	26	47	70	22	37	75	65	59	129	656	180	54	8	3	164	177	65
2011	1425	25	46	60	24	34	67	64	63	134	640	199	58	8	2	156	165	68
2012	1420	26	46	54	20	41	56	59	56	151	626	211	61	10	3	146	157	73
2013	1418	26	46	54	14	40	54	54	59	153	606	236	59	14	2	140	148	76
2014	1413	27	46	53	15	31	55	43	58	156	595	246	70	15	2	141	129	88
2015	1413	27	46	53	15	26	52	39	54	173	570	257	83	17	2	140	117	102
2016	1421	27	47	53	15	27	49	34	49	163	582	270	84	21	2	142	109	106
2017	1429	28	48	54	14	26	45	33	40	170	585	269	89	26	2	144	103	118
405 Itä-Pakila																		
2007	3563	32	82	111	58	96	212	164	169	165	1188	749	348	159	30	283	472	537
2008	3574	38	75	126	37	112	194	176	167	164	1192	766	337	157	34	276	481	528
2009	3581	38	80	126	48	97	210	162	169	167	1203	748	332	159	44	292	468	535
2010	3626	39	88	134	41	89	230	162	158	179	1219	753	322	169	42	302	482	534
2011	3664	39	89	135	55	94	209	165	170	174	1239	751	324	171	48	318	469	542
2012	3644	38	87	136	48	98	213	168	156	179	1230	735	332	173	50	310	479	554
2013	3606	38	84	138	45	101	196	178	153	173	1218	725	331	173	53	305	475	557
2014	3563	37	81	134	49	90	186	169	155	181	1195	718	340	175	52	302	445	566
2015	3529	36	80	130	48	92	190	162	156	173	1186	699	350	176	53	293	443	579
2016	3496	37	79	126	47	95	182	152	164	166	1178	696	343	178	55	288	429	576
2017	3467	36	79	124	46	92	186	132	158	179	1171	684	342	182	57	284	411	581
342 Itä-Pakila																		
2007	3381	30	79	106	56	90	197	150	156	149	1116	720	345	157	30	271	437	532
2008	3396	36	71	123	35	108	178	162	155	151	1123	734	332	155	34	265	448	521
2009	3409	37	77	122	47	92	193	153	155	152	1135	717	328	156	44	283	439	528
2010	3403	36	82	126	39	83	211	151	143	163	1128	714	317	167	42	283	446	527
2011	3367	35	80	121	51	85	187	146	153	159	1114	700	319	169	47	287	419	534
2012	3333	35	78	122	43	88	192	145	143	162	1099	684	324	172	47	277	425	543
2013	3298	35	76	124	40	92	176	155	139	156	1090	669	324	171	50	275	423	546
2014	3261	34	75	120	45	80	166	152	136	164	1074	658	333	173	49	275	398	555
2015	3229	34	74	117	44	82	170	144	134	158	1074	632	341	174	51	269	396	566
2016	3201	34	74	115	42	86	162	135	143	149	1070	629	333	176	52	266	383	561
2017	3178	34	74	115	41	83	167	116	141	158	1070	615	328	180	55	265	366	563
353 Tuomarinkartano																		
2007	182	2	3	5	2	6	15	14	13	16	72	29	3	2	0	12	35	5
2008	177	2	4	3	3	4	16	14	12	13	69	31	5	2	0	11	34	7
2009	173	1	3	4	1	4	16	8	14	14	68	31	5	2	0	9	29	7
2010	222	3	5	8	2	6	19	11	15	16	91	39	5	2	0	19	36	7
2011	297	4	9	14	4	9	22	19	17	15	126	51	5	2	1	31	50	8
2012	310	3	10	14	5	9	21	23	13	17	131	52	8	1	2	33	54	11
2013	307	3	8	14	5	10	21	22	14	17	128	56	7	2	3	30	52	11
2014	303	3	6	14	4	10	20	18	19	17	121	60	7	1	3	27	47	11
2015	300	2	6	12	4	9	19	18	22	15	112	67	8	1	3	25	46	13
2016	294	2	5	10	5	9	20	17	21	17	108	66	10	2	3	22	46	15
2017	289	2	5	9	4	9	19	16	17	21	101	69	13	2	2	20	45	17

Litetaulukko 5. Helsingin väestö ikäryhmittäin ja osa-alueittain 1.1.2007 sekä ennuste 1.1.2008–2017

Tabellbilaga 5. Helsingfors befolkning åldersgruppsvis och delområdesvis 1.1.2007 samt prognos för 1.1.2008–2017

Vuosi	Yht.	0	1-2	3-5	6	7-8	9-12	13-15	16-18	19-24	25-49	50-64	65-74	75-84	85+	0-6	7-15	65+
5 Koillinen suurpiiri																		
2007	89396	1119	2198	3059	1028	1955	4321	3667	3650	7495	32320	18090	6324	3353	817	7404	9943	10494
2008	90052	1176	2139	3118	942	1974	4186	3522	3763	7628	32402	18570	6309	3459	863	7374	9683	10631
2009	91235	1205	2231	3100	992	1941	4033	3459	3734	7906	32913	18805	6478	3531	905	7529	9434	10913
2010	92985	1238	2339	3121	1007	1920	4013	3331	3737	8209	33431	19164	6848	3659	970	7704	9263	11477
2011	94510	1255	2396	3176	1033	1982	3925	3278	3619	8444	33931	19231	7378	3805	1058	7859	9184	12241
2012	96370	1288	2453	3308	994	2018	3940	3149	3562	8541	34666	19356	7976	3991	1128	8043	9107	13094
2013	97421	1296	2478	3399	1023	1997	3959	3070	3424	8487	35101	19298	8525	4113	1250	8196	9026	13888
2014	97755	1289	2467	3416	1063	1969	3927	3018	3352	8431	35048	19236	8923	4274	1341	8235	8915	14538
2015	97518	1282	2434	3390	1068	2008	3900	2937	3186	8243	34843	19115	9311	4362	1439	8175	8845	15111
2016	97138	1274	2401	3346	1062	2039	3850	2894	3066	8100	34537	19017	9612	4391	1550	8083	8783	15553
2017	96635	1266	2376	3292	1046	2028	3812	2818	2988	7933	34246	18912	9689	4596	1633	7980	8658	15918
501 Latokartano																		
2007	18108	292	581	633	206	349	657	515	476	1740	7147	3210	1384	741	177	1712	1521	2302
2008	18803	286	568	709	181	378	697	489	525	1804	7438	3370	1391	780	187	1744	1564	2358
2009	20007	311	579	776	207	390	707	536	550	1914	8015	3560	1448	811	200	1874	1634	2459
2010	21614	342	636	863	223	408	791	571	589	2055	8757	3769	1535	854	220	2065	1770	2609
2011	23251	355	691	906	278	458	851	622	591	2186	9448	3915	1742	954	253	2231	1931	2950
2012	24419	366	711	947	282	514	898	637	637	2193	10004	4094	1864	1001	273	2305	2049	3137
2013	24944	364	701	965	286	550	928	656	645	2135	10267	4133	1976	1035	302	2316	2135	3313
2014	25097	356	679	959	284	547	955	684	662	2137	10165	4214	2037	1096	321	2278	2186	3455
2015	24969	346	652	921	289	537	983	670	646	2157	9975	4215	2112	1119	346	2208	2190	3578
2016	24788	336	625	872	281	532	989	666	643	2192	9752	4216	2156	1161	367	2113	2188	3684
2017	24620	328	602	829	265	527	993	646	657	2167	9586	4258	2156	1219	388	2023	2166	3763
361 Viikinkanta																		
2007	540	7	12	9	4	8	13	16	12	34	241	133	37	11	3	32	37	51
2008	707	9	19	16	2	7	16	17	20	46	318	171	48	16	3	45	41	66
2009	848	10	21	24	5	8	20	14	25	56	388	195	60	19	4	60	41	83
2010	1266	19	37	44	11	15	38	26	34	73	587	266	87	26	4	111	79	117
2011	1328	17	39	51	12	20	37	26	34	78	600	282	95	30	7	119	83	132
2012	1321	16	35	52	15	22	33	31	28	88	579	282	101	30	9	119	87	140
2013	1314	15	31	52	16	26	36	30	28	88	561	284	103	36	9	114	91	148
2014	1303	14	29	49	16	29	37	29	26	94	540	285	105	42	8	108	96	155
2015	1293	13	27	44	16	31	44	24	31	92	523	281	115	44	8	101	99	167
2016	1280	12	25	39	16	32	50	24	30	90	507	273	126	47	9	93	105	182
2017	1268	11	23	37	13	31	54	25	29	84	495	272	132	50	10	85	111	192
362 Latokartano																		
2007	5416	149	299	305	96	176	271	195	121	494	2609	532	133	32	4	849	642	169
2008	5989	142	303	363	88	198	317	195	162	501	2888	631	156	40	5	896	711	201
2009	7137	167	325	418	119	203	361	246	206	567	3432	813	217	55	8	1029	810	280
2010	8068	174	346	479	111	224	411	269	245	635	3859	954	281	68	12	1110	904	361
2011	8499	162	337	468	142	230	427	283	242	646	3956	1019	427	132	27	1110	940	586
2012	9024	169	325	469	143	248	451	286	270	694	4151	1134	493	158	32	1106	986	684
2013	9186	165	311	450	140	271	439	303	272	750	4135	1197	529	185	38	1067	1013	752
2014	9192	159	300	421	132	264	444	318	279	803	4016	1249	558	207	43	1012	1026	807
2015	9174	154	286	391	131	252	461	308	270	853	3926	1298	568	232	46	962	1021	846
2016	9179	149	276	369	120	244	460	304	280	896	3849	1331	587	267	46	914	1008	900
2017	9191	145	268	355	108	233	469	289	294	904	3793	1396	588	292	55	877	991	935
363 Viikin tiedepuisto																		
2007	754	8	11	11	7	7	18	7	7	289	358	28	3	0	0	37	32	3
2008	774	5	8	16	3	9	18	6	6	340	332	26	6	0	0	32	33	6
2009	808	5	8	14	4	8	16	8	4	372	335	27	6	0	0	31	32	6
2010	886	8	11	19	5	7	18	11	8	401	354	37	7	0	0	43	36	7
2011	1479	26	40	42	15	20	34	25	21	503	617	108	22	6	1	123	79	29
2012	1549	19	48	50	11	25	36	26	25	457	694	119	27	7	5	128	87	38
2013	1502	18	40	54	14	23	37	23	26	334	767	122	29	7	6	127	84	42
2014	1436	17	31	60	14	22	39	24	27	292	740	125	32	8	6	121	85	46
2015	1383	16	29	55	16	24	39	24	26	290	688	124	38	8	6	115	87	53
2016	1357	15	27	48	18	26	40	25	23	321	633	123	42	10	6	107	91	58
2017	1337	14	26	39	19	29	41	25	24	315	621	123	44	11	6	97	95	61
364 Viikinkäki																		
2007	1311	28	51	68	23	20	47	30	30	93	620	229	61	11	0	170	97	72
2008	1313	21	49	73	17	31	48	32	28	85	616	231	68	13	1	161	110	82
2009	1306	20	47	66	22	37	43	26	35	90	595	233	74	15	2	155	106	92
2010	1608	31	57	87	27	46	64	45	35	121	711	270	91	20	3	202	155	114
2011	2250	40	90	120	40	72	109	74	55	154	1012	337	110	30	5	290	255	145
2012	2861	48	115	154	43	90	150	97	71	177	1297	432	140	40	7	360	338	187
2013	3279	49	122	177	57	102	188	112	95	200	1463	489	170	44	12	405	401	225
2014	3524	49	117	195	59	115	212	135	110	212	1539	529	180	59	15	420	461	253
2015	3536	44	104	188	60	117	215	144	117	219	1499	551	200	59	17	396	476	277
2016	3527	41	92	170	62	115	219	154	118	225	1459	572	210	70	19	366	488	299
2017	3515	39	84	150	60	118	219	155	130	246	1395	596	221	83	20	333	492	324

Liitetaulukko 5. Helsingin väestö ikäryhmittäin ja osa-alueittain 1.1.2007 sekä ennuste 1.1.2008–2017

Tabellbilaga 5. Helsingfors befolkning åldersgruppsvis och delområdesvis 1.1.2007 samt prognos för 1.1.2008–2017

Vuosi	Yht.	0	1-2	3-5	6	7-8	9-12	13-15	16-18	19-24	25-49	50-64	65-74	75-84	85+	0-6	7-15	65+
383 Pihlajamäki																		
2007	7352	76	160	179	48	96	237	192	232	613	2487	1591	791	516	134	463	525	1441
2008	7299	87	145	183	49	90	219	180	224	619	2449	1627	757	530	140	464	489	1427
2009	7213	88	139	192	43	87	191	187	211	596	2447	1616	736	530	150	462	465	1416
2010	7120	88	147	177	52	82	171	180	190	597	2426	1595	707	547	160	464	434	1414
2011	7025	88	147	171	51	86	163	166	177	562	2423	1547	727	548	169	458	414	1445
2012	7019	91	151	171	53	95	158	144	186	547	2443	1515	738	558	169	466	396	1466
2013	7055	95	159	183	44	96	161	132	183	537	2488	1478	764	552	181	482	390	1497
2014	7069	95	164	188	50	87	165	125	172	516	2497	1474	784	560	190	497	378	1535
2015	7046	97	169	196	52	86	171	123	150	512	2499	1432	801	552	205	514	381	1558
2016	6944	94	164	200	52	91	166	115	136	482	2483	1388	816	538	218	511	372	1573
2017	6840	93	160	201	53	91	160	116	126	455	2445	1368	801	542	229	507	367	1572
386 Pihlajisto																		
2007	2735	24	48	61	28	42	71	75	74	217	832	697	359	171	36	161	188	566
2008	2721	22	45	58	22	43	79	60	85	212	835	684	357	181	39	147	182	577
2009	2695	22	40	61	14	47	76	56	69	232	818	676	355	191	37	137	179	583
2010	2665	21	38	58	18	34	89	39	77	228	820	648	363	192	42	135	161	597
2011	2670	22	38	54	18	30	81	47	62	242	840	623	361	208	44	131	159	613
2012	2644	22	38	50	17	34	69	53	57	230	840	611	365	208	50	126	155	623
2013	2609	22	38	47	15	33	68	55	40	225	854	563	381	211	57	122	155	649
2014	2573	23	38	46	13	29	59	52	47	220	833	552	378	221	59	120	140	658
2015	2538	23	38	46	13	26	54	47	53	190	841	529	391	223	64	120	127	678
2016	2501	24	39	46	13	25	54	44	56	178	822	528	375	229	69	122	122	673
2017	2469	25	40	47	13	24	50	36	53	162	837	503	370	241	69	125	110	679
502 Pukinmäki																		
2007	8326	73	148	205	53	145	277	260	285	868	2799	1943	723	416	131	479	682	1270
2008	8260	81	138	194	69	123	260	247	295	874	2754	1973	702	427	125	481	630	1254
2009	8154	80	139	183	62	118	251	222	287	879	2705	1984	693	437	113	465	591	1243
2010	8038	80	144	173	56	125	233	192	270	880	2654	1970	736	418	107	452	551	1262
2011	7898	79	141	167	56	112	222	176	255	867	2618	1903	790	407	107	443	509	1304
2012	7835	80	141	167	51	106	209	167	229	838	2630	1854	839	417	107	439	482	1363
2013	7717	80	140	169	47	101	191	167	198	813	2602	1793	879	432	106	436	458	1417
2014	7585	79	140	166	50	91	188	144	181	806	2547	1725	919	437	113	435	424	1468
2015	7476	80	140	166	50	92	176	138	170	755	2540	1653	968	434	116	435	406	1518
2016	7387	80	141	168	50	98	169	131	171	692	2532	1602	1006	431	116	439	398	1553
2017	7255	79	142	168	49	95	163	128	150	648	2508	1532	1023	454	115	438	387	1592
370 Pukinmäki																		
2007	8326	73	148	205	53	145	277	260	285	868	2799	1943	723	416	131	479	682	1270
2008	8260	81	138	194	69	123	260	247	295	874	2754	1973	702	427	125	481	630	1254
2009	8154	80	139	183	62	118	251	222	287	879	2705	1984	693	437	113	465	591	1243
2010	8038	80	144	173	56	125	233	192	270	880	2654	1970	736	418	107	452	551	1262
2011	7898	79	141	167	56	112	222	176	255	867	2618	1903	790	407	107	443	509	1304
2012	7835	80	141	167	51	106	209	167	229	838	2630	1854	839	417	107	439	482	1363
2013	7717	80	140	169	47	101	191	167	198	813	2602	1793	879	432	106	436	458	1417
2014	7585	79	140	166	50	91	188	144	181	806	2547	1725	919	437	113	435	424	1468
2015	7476	80	140	166	50	92	176	138	170	755	2540	1653	968	434	116	435	406	1518
2016	7387	80	141	168	50	98	169	131	171	692	2532	1602	1006	431	116	439	398	1553
2017	7255	79	142	168	49	95	163	128	150	648	2508	1532	1023	454	115	438	387	1592
503 Malmi																		
2007	27774	347	657	982	329	629	1409	1219	1246	2166	10038	5704	1817	978	253	2315	3257	3048
2008	27861	385	648	978	296	630	1351	1169	1240	2232	9948	5894	1819	993	278	2307	3149	3090
2009	28034	387	701	959	302	608	1300	1134	1180	2355	9952	5980	1861	1015	301	2349	3042	3178
2010	28288	384	728	912	338	580	1268	1069	1197	2426	9839	6108	2004	1106	329	2362	2917	3439
2011	28215	380	717	923	294	612	1193	1038	1145	2433	9704	6205	2071	1143	358	2314	2843	3572
2012	28685	392	728	966	281	608	1167	986	1111	2479	9801	6267	2289	1216	392	2367	2762	3898
2013	28973	390	739	995	292	560	1180	951	1052	2489	9824	6296	2480	1277	447	2417	2690	4204
2014	29103	391	741	999	314	559	1149	916	1031	2440	9868	6277	2606	1339	474	2444	2624	4419
2015	29000	387	728	995	313	582	1127	879	975	2328	9779	6284	2724	1385	514	2423	2588	4623
2016	28822	385	720	986	310	598	1110	846	931	2281	9647	6233	2811	1395	568	2401	2554	4774
2017	28657	385	716	978	308	594	1083	840	890	2240	9549	6165	2858	1461	591	2387	2516	4910
381 Ylä-Malmi																		
2007	6828	100	145	225	64	130	285	227	251	688	2598	1239	454	325	97	534	642	876
2008	6831	108	150	208	70	127	267	233	229	685	2550	1301	452	335	116	536	627	903
2009	6804	106	178	195	49	124	249	228	217	701	2497	1336	456	340	128	528	601	924
2010	6771	104	181	180	69	109	228	210	213	724	2425	1374	459	358	138	535	546	955
2011	6724	103	176	186	54	108	220	198	218	699	2357	1405	477	372	151	519	526	1001
2012	6725	102	175	204	40	111	203	175	214	693	2310	1431	521	373	172	521	489	1066
2013	6669	100	172	204	54	85	197	160	195	684	2256	1441	549	378	194	529	442	1122
2014	6607	98	167	198	57	86	187	149	184	661	2197	1433	591	392	207	519	422	1191
2015	6544	96	163	193	55	100	162	148	162	632	2150	1419	641	400	223	507	411	1264
2016	6493	95	161	190	53	103	167	130	148	604	2107	1417	661	399	259	499	400	1318
2017	6430	94	160	187	53	101	159	131	136	605	2020	1409	685	419	272	493	391	1376

Litetaulukko 5. Helsingin väestö ikäryhmittäin ja osa-alueittain 1.1.2007 sekä ennuste 1.1.2008–2017

Tabellbilaga 5. Helsingfors befolkning åldersgruppsvis och delområdesvis 1.1.2007 samt prognos för 1.1.2008–2017

Vuosi	Yht.	0	1-2	3-5	6	7-8	9-12	13-15	16-18	19-24	25-49	50-64	65-74	75-84	85+	0-6	7-15	65+
382 Ala-Malmi																		
2007	4916	47	110	156	66	106	247	206	234	459	1668	1030	335	206	46	379	559	587
2008	4911	58	88	159	50	121	226	200	234	481	1631	1071	340	202	51	355	547	593
2009	4965	60	105	147	52	109	230	186	225	514	1653	1071	341	215	57	365	525	613
2010	5093	60	116	142	45	96	233	187	214	550	1646	1115	382	245	64	363	515	690
2011	5163	61	116	136	55	90	209	192	210	559	1665	1146	412	246	66	368	491	724
2012	5656	74	134	163	43	100	223	187	201	605	1835	1185	538	289	80	414	509	907
2013	5996	78	153	191	50	103	220	199	210	601	2001	1235	557	306	90	473	522	953
2014	6241	80	163	209	61	99	221	196	222	609	2116	1264	583	321	98	513	516	1002
2015	6287	78	157	217	64	111	215	198	208	576	2156	1261	602	337	106	517	524	1045
2016	6270	78	152	217	66	119	209	184	211	561	2140	1264	614	343	112	513	513	1069
2017	6281	79	150	216	68	124	217	168	201	559	2141	1269	614	357	118	513	509	1089
384 Tattariharju																		
2007	5	0	0	0	0	0	0	0	0	0	0	0	0	0	0	0	0	0
2008	5	0	0	0	0	0	0	0	0	0	0	0	0	0	0	0	0	0
2009	5	0	0	0	0	0	0	0	0	0	0	0	0	0	0	0	0	0
2010	5	0	0	0	0	0	0	0	0	0	0	0	0	0	0	0	0	0
2011	5	0	0	0	0	0	0	0	0	0	0	0	0	0	0	0	0	0
2012	5	0	0	0	0	0	0	0	0	0	0	0	0	0	0	0	0	0
2013	5	0	0	0	0	0	0	0	0	0	0	0	0	0	0	0	0	0
2014	5	0	0	0	0	0	0	0	0	0	0	0	0	0	0	0	0	0
2015	4	0	0	0	0	0	0	0	0	0	0	0	0	0	0	0	0	0
2016	4	0	0	0	0	0	0	0	0	0	0	0	0	0	0	0	0	0
2017	4	0	0	0	0	0	0	0	0	0	0	0	0	0	0	0	0	0
385 Malmin lentokenttä																		
2007	2535	51	84	146	38	78	152	133	113	136	1036	428	91	42	7	319	363	140
2008	2568	43	95	153	39	72	150	130	123	125	1053	438	98	41	8	330	352	147
2009	2598	44	103	147	46	73	147	126	123	121	1069	443	109	40	8	341	346	157
2010	2619	44	94	144	59	80	147	116	130	116	1061	461	117	41	9	342	343	167
2011	2628	44	94	145	45	98	146	107	126	123	1053	467	126	44	10	329	350	180
2012	2630	43	94	151	39	96	145	108	122	123	1057	464	131	44	13	327	349	188
2013	2621	42	92	141	54	78	160	107	111	128	1039	462	148	45	13	329	345	207
2014	2625	41	90	141	45	86	165	105	102	130	1032	466	159	46	14	318	356	219
2015	2614	40	88	139	45	91	162	98	104	126	999	487	168	52	16	312	351	236
2016	2597	39	86	136	45	82	167	102	103	122	990	471	183	51	18	306	352	252
2017	2582	37	84	134	45	82	156	116	101	117	972	473	191	57	20	300	353	268
391 Tapaninvainio																		
2007	8010	81	176	268	89	197	427	402	419	419	2566	1931	692	278	65	614	1026	1035
2008	7958	91	170	259	85	187	416	367	426	436	2528	1966	674	287	66	606	970	1026
2009	7953	91	169	272	78	182	411	360	388	479	2499	1989	668	299	68	610	953	1036
2010	7936	89	179	251	100	172	411	331	391	485	2471	1997	680	307	72	619	914	1059
2011	7826	86	174	251	80	182	390	322	357	492	2418	2004	669	321	80	591	895	1070
2012	7746	85	168	245	86	182	366	315	347	481	2384	1985	684	339	79	585	863	1101
2013	7765	84	164	248	74	169	366	311	316	485	2337	1956	788	376	92	570	846	1255
2014	7729	84	163	243	82	163	354	297	310	470	2333	1926	811	397	95	573	814	1303
2015	7683	85	163	239	81	160	352	282	304	443	2303	1921	843	403	105	568	793	1351
2016	7628	86	164	235	79	165	345	264	301	427	2273	1907	859	413	108	564	774	1381
2017	7549	87	164	233	76	160	326	267	287	412	2262	1872	869	426	109	560	753	1404
392 Tapanila																		
2007	5480	68	142	187	72	118	298	251	229	464	2168	1073	245	127	38	469	667	410
2008	5587	85	145	199	51	123	292	238	229	505	2184	1116	255	128	37	480	653	420
2009	5708	86	146	199	75	121	262	233	228	540	2231	1138	288	121	40	506	616	449
2010	5863	86	158	195	64	124	249	226	250	551	2234	1159	367	155	46	503	599	568
2011	5869	86	156	205	60	134	228	219	234	561	2209	1180	387	159	51	507	580	597
2012	5924	88	157	202	72	119	231	202	228	578	2214	1199	415	171	50	519	552	636
2013	5917	87	158	211	60	127	237	173	220	591	2189	1199	436	172	58	516	536	666
2014	5897	87	157	208	69	124	222	169	213	569	2188	1186	461	183	60	521	516	703
2015	5867	88	157	207	67	122	235	153	196	552	2169	1194	471	193	64	519	510	728
2016	5829	87	158	207	67	129	222	165	168	567	2134	1173	493	188	71	519	516	752
2017	5810	88	158	209	67	128	226	157	165	546	2153	1143	498	201	72	522	510	771
504 Suutarila																		
2007	11224	126	269	404	159	271	645	526	523	976	3759	2322	782	369	93	958	1442	1244
2008	11180	129	255	397	136	293	596	512	542	962	3748	2348	770	397	94	917	1402	1261
2009	11204	133	258	389	142	299	567	494	545	969	3780	2342	773	416	96	923	1361	1284
2010	11165	132	261	390	122	281	576	484	512	988	3739	2350	809	419	101	905	1341	1328
2011	11208	135	265	387	134	266	568	455	501	1015	3763	2324	859	427	109	921	1289	1395
2012	11183	134	265	383	130	257	568	420	481	1018	3736	2298	938	445	111	912	1245	1494
2013	11165	135	265	386	124	264	553	404	473	985	3726	2272	1003	455	121	910	1222	1578
2014	11179	137	266	389	128	256	531	412	443	988	3737	2208	1100	457	127	920	1199	1684
2015	11255	139	272	393	130	256	527	415	414	975	3793	2174	1181	451	136	934	1198	1768
2016	11260	139	275	394	128	256	508	417	400	949	3809	2162	1225	452	147	935	1181	1823
2017	11207	139	273	394	128	253	505	382	405	918	3803	2160	1228	459	161	933	1140	1848

Liitetaulukko 5. Helsingin väestö ikäryhmittäin ja osa-alueittain 1.1.2007 sekä ennuste 1.1.2008–2017

Tabellbilaga 5. Helsingfors befolkning åldersgruppsvis och delområdesvis 1.1.2007 samt prognos för 1.1.2008–2017

Vuosi	Yht.	0	1-2	3-5	6	7-8	9-12	13-15	16-18	19-24	25-49	50-64	65-74	75-84	85+	0-6	7-15	65+
401 Siltamäki																		
2007	6488	72	134	217	77	121	315	257	257	689	2026	1438	542	271	72	500	693	885
2008	6468	67	136	204	74	138	289	248	266	677	2031	1439	535	291	71	482	675	897
2009	6527	71	146	204	70	157	276	239	275	674	2078	1426	536	301	72	492	672	909
2010	6541	71	143	211	66	150	287	238	268	676	2088	1398	566	304	77	491	674	946
2011	6638	74	148	218	68	142	294	231	263	690	2134	1383	606	305	83	507	667	994
2012	6649	73	147	220	66	137	300	213	250	696	2132	1350	660	322	82	507	650	1065
2013	6688	75	148	219	74	138	307	205	250	672	2151	1327	700	335	88	515	650	1122
2014	6762	77	152	224	72	147	301	212	242	674	2194	1270	768	337	91	525	660	1196
2015	6879	80	159	230	75	154	299	230	228	668	2262	1243	820	335	98	544	682	1253
2016	6940	80	163	233	74	150	301	239	221	661	2289	1234	854	332	109	550	691	1295
2017	6926	79	161	235	74	149	300	227	224	644	2292	1233	855	333	120	549	676	1308
403 Töyrynummi																		
2007	4736	54	135	187	82	150	330	269	266	287	1733	884	240	98	21	458	749	359
2008	4712	62	118	192	62	156	307	264	276	285	1717	909	235	106	23	435	727	363
2009	4677	62	112	185	72	142	291	255	270	295	1702	916	237	114	24	431	688	375
2010	4623	62	118	179	56	131	289	247	244	312	1651	951	243	115	24	414	667	382
2011	4570	61	117	169	67	124	274	224	238	325	1630	941	253	122	26	414	621	401
2012	4534	61	118	163	64	120	268	207	231	322	1604	948	279	122	29	405	595	429
2013	4477	60	116	167	50	126	246	199	222	313	1575	945	303	120	33	394	572	456
2014	4417	59	114	165	56	109	230	200	201	315	1543	938	332	120	36	394	539	487
2015	4376	59	113	164	55	102	229	185	186	307	1531	931	361	116	37	391	516	515
2016	4320	59	112	161	54	106	208	177	179	288	1520	928	371	119	38	385	490	528
2017	4281	59	111	159	54	104	205	154	181	274	1512	928	372	127	41	384	464	540
505 Puistola																		
2007	18375	216	421	649	220	453	1047	936	919	1345	6724	3758	1013	566	108	1506	2436	1687
2008	18395	226	405	659	209	437	1013	896	949	1352	6659	3857	1032	575	125	1499	2346	1733
2009	18345	224	432	615	222	417	967	862	957	1379	6599	3867	1089	579	136	1493	2246	1805
2010	18428	229	443	621	204	420	912	806	947	1458	6565	3924	1164	582	152	1496	2139	1898
2011	18529	234	454	626	222	416	879	782	909	1518	6533	3905	1304	579	166	1537	2077	2049
2012	18852	244	478	677	196	424	883	757	884	1582	6622	3892	1433	605	175	1596	2064	2213
2013	19187	250	497	708	222	420	884	722	836	1632	6758	3901	1560	598	199	1677	2026	2357
2014	19426	252	504	728	233	416	895	706	819	1617	6846	3930	1639	619	223	1717	2018	2481
2015	19430	251	497	731	232	438	872	681	787	1577	6847	3906	1727	643	240	1712	1991	2610
2016	19480	254	495	733	237	446	860	677	740	1528	6900	3886	1825	635	263	1719	1982	2723
2017	19550	256	500	730	239	450	867	664	719	1505	6923	3868	1874	672	284	1725	1982	2830
402 Tapulikaupunki																		
2007	8528	109	206	269	82	175	403	346	384	799	3293	1674	443	275	70	666	924	788
2008	8540	116	189	276	94	177	387	330	382	777	3308	1702	453	268	83	675	893	804
2009	8499	114	201	260	87	171	382	310	373	799	3271	1701	482	267	82	661	863	831
2010	8487	114	204	267	71	173	339	302	357	833	3236	1732	503	266	90	656	814	859
2011	8425	112	200	251	95	150	329	296	338	841	3184	1708	562	262	96	658	775	921
2012	8334	110	196	257	71	158	326	273	317	867	3112	1661	623	267	96	634	757	986
2013	8283	110	194	257	77	158	299	246	305	888	3057	1646	677	267	101	639	703	1045
2014	8219	108	192	252	79	142	307	228	300	865	3028	1629	704	275	108	632	676	1088
2015	8137	106	190	248	77	148	285	232	279	825	2999	1611	740	284	113	621	666	1136
2016	8042	105	186	244	76	147	275	216	249	790	2986	1584	781	280	125	611	638	1185
2017	7952	104	184	240	74	143	278	203	230	772	2939	1547	813	295	129	602	624	1237
411 Puistola																		
2007	6768	77	158	246	88	180	415	407	368	349	2317	1529	381	223	30	569	1002	634
2008	6759	79	164	260	69	161	403	377	394	361	2270	1558	402	226	35	573	941	663
2009	6743	80	172	256	88	149	363	375	398	351	2259	1550	428	232	43	596	887	703
2010	6710	82	174	255	89	149	359	318	399	371	2217	1546	473	230	50	600	826	752
2011	6654	82	175	260	83	165	323	300	368	401	2159	1524	537	223	54	599	788	815
2012	6636	83	178	268	82	161	303	282	364	400	2137	1508	579	231	60	611	746	870
2013	6604	84	179	271	87	155	307	272	309	404	2121	1485	634	222	72	621	735	929
2014	6562	84	179	271	88	158	299	254	292	394	2092	1467	672	231	81	623	710	984
2015	6513	85	179	271	87	162	306	216	274	389	2062	1440	711	242	89	622	684	1042
2016	6483	86	180	272	88	162	303	216	264	357	2061	1413	747	240	94	626	681	1081
2017	6465	86	183	274	88	162	301	213	246	338	2076	1374	769	252	102	631	676	1124
412 Heikinlaakso																		
2007	3016	29	56	131	49	94	228	182	165	196	1094	535	183	66	8	265	504	257
2008	3035	30	52	120	45	98	219	188	172	213	1062	576	171	80	8	247	505	259
2009	3043	30	57	97	48	95	219	175	185	227	1053	593	174	79	11	232	489	264
2010	3051	30	60	90	40	93	203	182	187	246	1038	607	180	84	11	220	478	275
2011	3046	32	62	90	37	86	198	172	192	256	1013	616	190	89	14	220	456	293
2012	3040	33	63	98	27	71	197	167	178	272	993	622	203	100	16	221	436	319
2013	3019	33	61	95	31	57	185	148	183	278	995	622	212	99	19	221	389	330
2014	3000	34	62	93	32	51	165	147	174	285	973	641	219	100	24	221	363	343
2015	2975	34	62	91	31	55	142	143	168	282	976	637	225	104	24	219	340	353
2016	2953	35	63	90	30	54	122	138	149	290	970	646	236	101	29	218	314	366
2017	2938	36	64	89	29	53	111	126	148	288	955	670	226	108	35	218	290	368

Litetaulukko 5. Helsingin väestö ikäryhmittäin ja osa-alueittain 1.1.2007 sekä ennuste 1.1.2008–2017

Tabellbilaga 5. Helsingfors befolkning åldersgruppsvis och delområdesvis 1.1.2007 samt prognos för 1.1.2008–2017

Vuosi	Yht.	0	1-2	3-5	6	7-8	9-12	13-15	16-18	19-24	25-49	50-64	65-74	75-84	85+	0-6	7-15	65+
413 Tattarisuo																		
2007	63	1	1	3	1	4	1	1	2	1	20	20	6	2	0	6	6	8
2008	61	0	1	3	1	1	5	1	1	2	19	20	6	2	0	5	7	8
2009	60	0	1	3	0	2	4	2	1	2	16	23	5	2	0	4	8	7
2010	181	3	5	8	4	5	12	4	4	8	75	39	9	3	0	20	21	12
2011	404	9	18	24	8	15	29	14	11	20	177	57	16	5	1	59	58	21
2012	842	18	41	55	17	34	57	35	25	43	379	101	28	7	3	130	125	38
2013	1281	23	62	84	26	50	92	56	38	62	585	149	37	10	7	196	199	53
2014	1646	26	70	112	33	67	124	78	53	73	753	192	43	12	11	241	268	67
2015	1805	26	66	122	37	73	139	90	66	81	811	217	52	13	14	250	301	79
2016	2001	28	66	128	43	82	160	106	79	91	884	244	61	15	16	264	349	91
2017	2196	30	69	127	49	93	177	123	95	107	953	276	66	17	17	274	392	100
506 Jakomäki																		
2007	5589	65	122	186	61	108	286	211	201	400	1853	1153	605	283	55	434	605	943
2008	5553	70	125	181	51	113	268	210	212	405	1855	1128	595	287	54	426	591	936
2009	5492	70	122	176	57	109	241	211	217	410	1863	1072	612	273	59	426	560	944
2010	5453	71	127	161	64	105	233	208	221	401	1877	1043	600	280	61	423	546	940
2011	5408	71	128	167	48	117	212	206	219	425	1865	979	611	296	65	414	535	971
2012	5396	72	130	168	54	109	215	182	221	430	1873	951	612	307	70	425	506	989
2013	5434	77	136	177	51	101	224	171	220	433	1923	903	628	314	75	442	495	1018
2014	5364	75	137	175	54	101	208	157	217	443	1885	882	624	325	83	441	465	1032
2015	5387	79	145	184	56	103	215	155	193	452	1908	884	597	330	87	463	473	1014
2016	5402	80	145	192	57	109	213	158	180	457	1897	917	590	318	89	475	479	996
2017	5346	80	144	193	57	108	201	158	168	456	1876	929	549	331	95	474	468	975
414 Jakomäki																		
2007	5589	65	122	186	61	108	286	211	201	400	1853	1153	605	283	55	434	605	943
2008	5553	70	125	181	51	113	268	210	212	405	1855	1128	595	287	54	426	591	936
2009	5492	70	122	176	57	109	241	211	217	410	1863	1072	612	273	59	426	560	944
2010	5453	71	127	161	64	105	233	208	221	401	1877	1043	600	280	61	423	546	940
2011	5408	71	128	167	48	117	212	206	219	425	1865	979	611	296	65	414	535	971
2012	5396	72	130	168	54	109	215	182	221	430	1873	951	612	307	70	425	506	989
2013	5434	77	136	177	51	101	224	171	220	433	1923	903	628	314	75	442	495	1018
2014	5364	75	137	175	54	101	208	157	217	443	1885	882	624	325	83	441	465	1032
2015	5387	79	145	184	56	103	215	155	193	452	1908	884	597	330	87	463	473	1014
2016	5402	80	145	192	57	109	213	158	180	457	1897	917	590	318	89	475	479	996
2017	5346	80	144	193	57	108	201	158	168	456	1876	929	549	331	95	474	468	975
6 Kaakkoisen suurpiiri																		
2007	46109	520	1044	1459	468	1008	2003	1636	1565	3128	17207	9109	3565	2621	776	3491	4647	6962
2008	46874	580	1065	1415	494	965	1974	1638	1556	3280	17463	9400	3566	2653	825	3555	4578	7043
2009	47339	576	1049	1484	455	941	1975	1575	1589	3437	17556	9570	3630	2633	869	3564	4491	7132
2010	47416	563	1074	1443	471	915	1927	1474	1620	3579	17455	9639	3722	2614	920	3550	4317	7256
2011	46983	544	1025	1446	429	878	1870	1396	1593	3616	17126	9610	3908	2567	975	3443	4144	7450
2012	46849	541	995	1388	484	854	1778	1373	1519	3727	16955	9533	4178	2517	1009	3408	4005	7704
2013	46951	546	997	1401	419	872	1709	1363	1419	3830	16860	9583	4410	2461	1081	3362	3944	7953
2014	47823	566	1034	1399	457	867	1676	1324	1373	3882	17190	9765	4712	2469	1109	3456	3867	8289
2015	48482	570	1062	1413	452	845	1686	1291	1369	3880	17423	9921	4926	2495	1148	3497	3821	8570
2016	49743	597	1104	1472	455	882	1694	1245	1389	3897	17917	10259	5165	2478	1191	3627	3821	8834
2017	51085	624	1154	1558	474	898	1746	1273	1377	3880	18430	10619	5249	2577	1226	3809	3917	9052
601 Kulosaari																		
2007	3776	42	78	98	36	91	166	121	125	219	1312	716	337	332	103	254	378	772
2008	3777	39	79	106	30	78	166	128	124	219	1301	732	333	324	119	254	372	776
2009	3776	39	78	114	30	68	173	124	113	229	1294	745	319	323	126	261	365	768
2010	3751	38	74	110	42	61	171	110	109	248	1284	728	332	311	133	265	342	776
2011	3711	37	72	106	37	72	157	102	113	251	1260	724	335	307	137	253	331	779
2012	3685	37	71	103	36	79	137	113	111	251	1239	728	352	281	149	247	328	782
2013	3650	36	69	98	37	73	135	114	98	256	1225	714	365	268	162	240	322	795
2014	3619	36	68	95	33	72	134	107	90	261	1209	707	378	262	165	233	313	805
2015	3581	35	67	92	33	69	137	89	99	246	1193	718	387	251	166	227	295	803
2016	3547	34	65	91	32	64	142	78	100	226	1196	717	396	240	165	222	284	802
2017	3518	35	65	90	31	63	133	81	95	225	1189	719	386	242	164	220	277	792
190 Mustikkamaa-Korkeas.																		
2007	23	0	0	0	0	0	0	0	0	0	0	0	0	0	0	0	0	0
2008	23	0	0	0	0	0	0	0	0	0	0	0	0	0	0	0	0	0
2009	23	0	0	0	0	0	0	0	0	0	0	0	0	0	0	0	0	0
2010	23	0	0	0	0	0	0	0	0	0	0	0	0	0	0	0	0	0
2011	23	0	0	0	0	0	0	0	0	0	0	0	0	0	0	0	0	0
2012	22	0	0	0	0	0	0	0	0	0	0	0	0	0	0	0	0	0
2013	22	0	0	0	0	0	0	0	0	0	0	0	0	0	0	0	0	0
2014	22	0	0	0	0	0	0	0	0	0	0	0	0	0	0	0	0	0
2015	22	0	0	0	0	0	0	0	0	0	0	0	0	0	0	0	0	0
2016	22	0	0	0	0	0	0	0	0	0	0	0	0	0	0	0	0	0
2017	21	0	0	0	0	0	0	0	0	0	0	0	0	0	0	0	0	0

Liitetaulukko 5. Helsingin väestö ikäryhmittäin ja osa-alueittain 1.1.2007 sekä ennuste 1.1.2008–2017

Tabellbilaga 5. Helsingfors befolkning åldersgruppsvis och delområdesvis 1.1.2007 samt prognos för 1.1.2008–2017

Vuosi	Yht.	0	1-2	3-5	6	7-8	9-12	13-15	16-18	19-24	25-49	50-64	65-74	75-84	85+	0-6	7-15	65+
420 Kuloosaari																		
2007	3753	41	78	98	36	90	164	121	123	219	1303	708	337	332	103	253	375	772
2008	3755	39	79	106	30	77	164	128	123	218	1292	725	332	324	119	253	369	775
2009	3753	39	77	114	30	68	170	124	112	228	1286	738	318	323	126	260	362	767
2010	3728	38	74	109	42	61	168	110	109	245	1277	722	329	311	133	263	339	773
2011	3688	37	72	105	37	72	156	100	113	248	1253	718	332	307	137	251	328	776
2012	3663	37	70	102	36	79	136	111	111	248	1232	722	349	281	149	245	325	779
2013	3628	36	69	98	36	73	135	111	98	253	1220	708	362	268	162	239	319	792
2014	3596	36	68	95	33	71	134	106	88	260	1202	702	374	262	165	232	312	801
2015	3559	35	66	92	33	68	137	88	97	244	1187	713	383	251	166	226	294	799
2016	3525	34	65	90	31	64	141	78	98	226	1187	712	392	240	165	222	283	797
2017	3497	35	65	90	31	63	133	81	94	224	1181	714	382	242	164	220	276	788
602 Herttoniemi																		
2007	26069	319	591	830	266	543	1019	817	816	1961	10423	4763	1848	1427	446	2006	2379	3721
2008	26457	338	595	789	280	523	1021	802	793	2072	10515	4961	1878	1435	455	2002	2346	3768
2009	26696	338	595	789	252	511	1012	786	809	2201	10531	5084	1908	1414	466	1974	2309	3789
2010	26758	334	600	775	243	492	990	737	817	2310	10434	5206	1918	1415	488	1951	2218	3822
2011	26547	325	581	767	231	452	975	708	788	2344	10221	5263	2014	1374	506	1903	2134	3893
2012	26431	322	567	748	237	432	922	687	766	2411	10086	5237	2149	1353	513	1875	2041	4015
2013	26249	318	555	735	221	425	864	677	709	2450	9919	5276	2234	1318	547	1830	1966	4099
2014	26596	330	570	737	230	423	837	664	689	2451	10039	5393	2365	1308	559	1866	1925	4232
2015	26461	322	566	721	223	412	796	637	667	2428	9957	5392	2476	1294	571	1832	1844	4340
2016	26672	331	572	729	221	416	781	600	664	2396	10023	5494	2604	1249	593	1853	1797	4445
2017	26790	335	577	741	222	415	782	583	654	2330	10050	5589	2620	1285	608	1874	1780	4513
431 Länsi-Herttoniemi																		
2007	8139	72	140	168	62	119	230	231	219	724	3035	1610	674	652	203	442	580	1529
2008	8139	82	129	181	38	124	215	203	224	739	3016	1635	705	639	210	430	542	1553
2009	8069	82	131	167	60	94	217	195	228	720	3002	1639	701	616	216	440	506	1533
2010	8001	82	139	156	52	92	211	178	240	716	2964	1656	703	584	229	428	481	1516
2011	7891	81	137	152	50	104	198	154	209	723	2908	1648	730	553	244	419	456	1528
2012	7862	82	137	153	46	94	198	143	201	739	2909	1608	775	537	241	418	436	1553
2013	7767	81	135	157	41	89	180	141	181	745	2866	1599	789	511	253	415	410	1552
2014	8004	88	147	168	49	86	178	154	164	764	3011	1614	833	497	252	451	418	1582
2015	7932	87	147	169	49	85	183	137	152	763	2973	1599	853	472	263	452	405	1588
2016	7877	89	149	172	50	91	171	130	148	749	2945	1600	864	456	262	460	393	1582
2017	7879	90	153	179	52	98	176	128	161	670	3004	1594	856	453	267	474	401	1575
432 Roihuvuori																		
2007	7499	81	138	209	51	135	268	244	258	652	2882	1331	619	477	154	479	647	1250
2008	7469	85	135	193	76	113	268	242	246	664	2861	1369	575	485	157	489	623	1217
2009	7413	85	135	191	61	121	263	221	240	723	2816	1364	560	474	159	471	606	1193
2010	7353	84	137	182	64	129	257	183	237	782	2752	1386	520	479	162	467	569	1162
2011	7276	84	135	179	58	117	259	177	236	795	2698	1394	519	463	162	456	553	1144
2012	7200	84	134	176	57	114	242	178	216	839	2649	1356	540	447	168	451	534	1155
2013	7128	84	133	175	54	108	235	184	178	828	2656	1345	553	417	180	446	526	1150
2014	7248	92	144	186	58	107	245	169	175	833	2727	1334	586	402	189	481	521	1177
2015	7195	87	148	186	58	106	226	167	175	790	2756	1306	611	391	188	479	499	1191
2016	7201	91	148	191	57	108	221	159	185	738	2805	1294	652	357	194	486	488	1203
2017	7257	94	149	201	60	110	219	170	171	732	2839	1309	654	358	190	504	499	1202
433 Herttoniemen teoll.a.																		
2007	39	0	0	0	0	0	0	0	0	5	16	15	3	0	0	0	0	3
2008	39	0	0	0	0	0	0	0	0	6	13	18	3	0	0	0	0	3
2009	39	0	0	0	0	0	0	0	0	2	15	18	2	1	0	0	0	3
2010	38	0	0	0	0	0	0	0	0	1	15	19	2	1	0	1	0	3
2011	38	0	0	0	0	0	0	0	0	1	14	18	2	1	0	1	0	2
2012	37	0	0	0	0	0	0	0	0	0	15	17	2	1	0	1	0	3
2013	36	0	0	0	0	0	0	0	0	0	15	16	3	1	0	1	0	4
2014	35	0	0	1	0	0	0	0	0	0	13	17	3	1	0	1	0	4
2015	34	0	0	1	0	0	0	0	0	0	12	17	2	2	0	1	0	4
2016	273	5	9	11	2	5	8	4	5	36	122	45	12	9	1	27	16	21
2017	299	4	10	13	3	5	9	5	5	38	135	47	14	9	2	30	19	26
434 Herttoniemenranta																		
2007	8176	142	265	370	119	237	409	257	249	493	3835	1309	332	133	26	896	903	491
2008	8615	149	278	338	136	224	426	270	245	567	3969	1453	387	145	27	900	921	560
2009	9007	149	278	352	103	230	419	284	261	660	4053	1593	427	162	34	882	934	623
2010	9232	146	277	357	99	212	407	294	257	712	4079	1682	484	190	37	879	912	710
2011	9260	140	265	355	98	177	402	293	260	730	3993	1763	535	206	42	858	872	783
2012	9291	137	253	342	105	172	367	285	268	739	3923	1841	587	227	45	838	823	859
2013	9313	133	244	330	99	177	334	276	272	779	3812	1909	639	249	59	806	788	947
2014	9343	130	236	313	97	175	311	261	270	762	3755	2012	678	281	62	777	747	1021
2015	9374	129	229	299	92	169	286	250	262	783	3696	2064	744	303	66	750	705	1114
2016	9432	129	227	289	88	164	282	225	254	778	3639	2154	813	311	81	732	670	1205
2017	9495	129	226	283	84	155	280	206	240	794	3569	2237	851	348	93	722	641	1292

Litetaulukko 5. Helsingin väestö ikäryhmittäin ja osa-alueittain 1.1.2007 sekä ennuste 1.1.2008–2017

Tabellbilaga 5. Helsingfors befolkning åldersgruppsvis och delområdesvis 1.1.2007 samt prognos för 1.1.2008–2017

Vuosi	Yht.	0	1-2	3-5	6	7-8	9-12	13-15	16-18	19-24	25-49	50-64	65-74	75-84	85+	0-6	7-15	65+
440 Tammisalo																		
2007	2216	24	48	83	34	52	112	85	90	87	655	498	220	165	63	189	249	448
2008	2195	23	52	78	31	61	112	86	78	96	656	487	208	166	61	183	260	436
2009	2169	22	50	79	28	65	113	85	80	95	645	469	218	161	58	180	263	437
2010	2134	21	48	80	28	59	115	82	83	99	625	464	209	162	60	177	256	431
2011	2083	20	45	80	24	55	115	84	83	94	608	439	228	150	58	170	254	436
2012	2042	20	43	76	28	51	116	81	81	94	590	415	244	142	59	168	248	445
2013	2005	20	42	72	28	52	115	76	78	99	569	408	251	140	56	162	243	447
2014	1966	19	42	69	25	55	104	79	80	93	533	417	264	128	57	155	238	449
2015	1926	18	41	67	24	51	101	82	78	92	520	407	265	126	53	150	235	444
2016	1889	18	39	66	23	48	100	82	72	94	511	402	262	116	55	146	230	434
2017	1859	18	39	65	22	46	98	75	76	96	502	403	246	116	57	144	219	419
603 Laajasalo																		
2007	16264	159	375	531	166	374	818	698	624	948	5472	3630	1380	862	227	1231	1890	2469
2008	16639	203	390	521	184	365	787	709	638	989	5647	3707	1355	894	251	1299	1860	2499
2009	16867	200	375	580	173	363	790	664	667	1007	5730	3741	1403	896	276	1329	1817	2575
2010	16907	192	399	558	186	363	766	628	695	1021	5737	3705	1472	887	299	1334	1757	2659
2011	16725	182	372	573	161	354	738	587	692	1022	5645	3624	1559	887	331	1287	1679	2777
2012	16732	181	357	537	210	343	718	574	642	1064	5629	3568	1678	883	347	1286	1636	2907
2013	17052	192	372	568	161	374	709	572	613	1124	5716	3593	1812	875	372	1293	1655	3058
2014	17609	201	396	567	194	372	704	554	594	1170	5942	3665	1969	899	384	1357	1630	3252
2015	18440	214	429	599	196	365	753	565	604	1207	6273	3810	2063	950	412	1438	1682	3426
2016	19524	231	466	652	202	402	772	567	624	1275	6698	4048	2165	989	433	1552	1740	3587
2017	20777	254	512	727	221	421	830	610	629	1324	7191	4310	2243	1050	453	1715	1860	3747
480 Vartiosaari																		
2007	28	0	0	0	0	0	0	0	0	0	0	0	0	0	0	0	0	0
2008	28	0	0	0	0	0	0	0	0	0	0	0	0	0	0	0	0	0
2009	29	0	0	0	0	0	0	0	0	0	0	0	0	0	0	0	0	0
2010	29	0	0	0	0	0	0	0	0	0	0	0	0	0	0	0	0	0
2011	30	0	0	0	0	0	0	0	0	0	0	0	0	0	0	0	0	0
2012	30	0	0	0	0	0	0	0	0	0	0	0	0	0	0	0	0	0
2013	31	0	0	0	0	0	0	0	0	0	0	0	0	0	0	0	0	0
2014	31	0	0	0	0	0	0	0	0	0	0	0	0	0	0	0	0	0
2015	31	0	0	0	0	0	0	0	0	0	0	0	0	0	0	0	0	0
2016	31	0	0	0	0	0	0	0	0	0	0	0	0	0	0	0	0	0
2017	31	0	0	0	0	0	0	0	0	0	0	0	0	0	0	0	0	0
491 Yliskylä																		
2007	10750	106	214	281	101	214	455	365	348	640	3385	2553	1135	753	200	702	1034	2088
2008	10935	129	223	281	94	214	431	392	342	656	3494	2570	1107	776	225	728	1038	2108
2009	11060	128	228	304	96	204	437	363	358	664	3557	2553	1139	780	248	757	1005	2167
2010	11043	121	238	311	83	195	438	346	372	662	3560	2478	1202	768	266	755	979	2236
2011	10907	115	221	321	87	178	414	318	391	645	3513	2384	1270	757	294	745	909	2321
2012	10892	115	211	312	105	170	399	316	358	677	3515	2303	1352	756	304	743	884	2412
2013	10919	116	211	314	89	192	370	320	343	693	3493	2282	1426	747	323	729	882	2496
2014	11208	125	225	312	103	195	359	315	324	733	3638	2262	1538	749	330	765	869	2617
2015	11569	130	245	326	103	198	378	309	332	752	3790	2310	1567	775	353	804	885	2694
2016	11804	129	253	339	100	209	378	300	343	769	3858	2388	1585	788	365	822	886	2738
2017	12009	131	252	357	103	205	402	287	339	779	3927	2451	1586	814	375	844	894	2775
492 Jollas																		
2007	2936	22	73	130	39	94	203	196	166	146	1056	619	124	57	11	264	493	192
2008	3050	33	72	123	47	87	194	197	171	160	1096	670	131	58	10	275	478	200
2009	3159	34	67	142	43	92	207	175	185	158	1133	708	143	59	12	286	475	215
2010	3235	33	79	126	57	96	197	163	192	178	1148	737	152	61	16	296	456	229
2011	3237	31	74	131	40	102	200	148	190	186	1127	753	168	66	19	277	451	254
2012	3279	31	72	122	57	100	196	157	168	196	1124	780	188	65	25	282	453	277
2013	3350	32	75	137	39	100	204	149	155	213	1142	790	225	61	28	284	452	314
2014	3356	31	73	131	50	94	199	145	144	213	1114	820	247	66	29	284	438	343
2015	3344	31	70	128	49	83	202	143	149	202	1072	844	271	70	31	278	428	371
2016	3330	31	69	125	47	90	192	136	141	199	1043	871	286	70	30	272	418	386
2017	3317	30	68	122	46	85	180	146	137	194	991	908	302	76	31	266	411	409
493 Tullisaari																		
2007	7	0	0	1	0	0	0	0	0	0	3	2	0	0	1	1	0	1
2008	7	0	0	1	0	0	0	0	0	0	3	2	0	0	1	1	0	1
2009	7	0	0	0	1	0	0	0	0	0	3	2	0	0	1	1	0	1
2010	7	0	0	0	0	1	0	0	0	0	3	2	0	0	1	0	1	1
2011	6	0	0	0	0	1	0	0	0	0	3	1	1	0	1	0	1	2
2012	6	0	0	0	0	0	1	0	0	0	2	2	1	0	1	0	1	1
2013	237	9	12	12	3	5	9	7	6	19	107	32	11	5	1	35	21	17
2014	476	9	23	18	5	8	15	11	13	29	213	77	34	17	3	55	34	55
2015	750	12	30	31	7	14	25	17	21	40	331	130	57	30	5	80	56	92
2016	1037	16	33	43	10	17	33	25	29	52	440	189	89	52	8	103	75	149
2017	1330	21	43	55	13	22	41	33	36	70	552	248	116	70	10	131	96	197

Liitetaulukko 5. Helsingin väestö ikäryhmittäin ja osa-alueittain 1.1.2007 sekä ennuste 1.1.2008–2017

Tabellbilaga 5. Helsingfors befolkning åldersgruppsvis och delområdesvis 1.1.2007 samt prognos för 1.1.2008–2017

Vuosi	Yht.	0	1-2	3-5	6	7-8	9-12	13-15	16-18	19-24	25-49	50-64	65-74	75-84	85+	0-6	7-15	65+
494 Tahvonlahti																		
2007	354	1	14	20	3	7	28	18	15	12	129	66	26	12	3	38	53	41
2008	360	5	11	22	4	6	28	15	18	13	128	68	26	12	4	42	50	42
2009	369	5	7	29	3	8	25	20	12	15	126	76	26	11	5	45	53	42
2010	376	5	12	18	14	8	22	18	18	16	123	77	28	11	6	49	48	45
2011	373	5	11	18	6	18	16	24	15	18	116	80	27	14	6	40	57	46
2012	374	4	11	14	10	20	15	22	19	16	117	79	28	14	5	40	57	47
2013	402	5	11	21	3	18	28	20	18	20	127	83	28	14	6	40	65	49
2014	465	6	14	26	9	16	35	16	26	22	155	93	26	15	7	55	67	49
2015	707	11	24	37	12	20	52	24	31	37	266	125	37	23	9	84	96	69
2016	1312	25	50	68	21	39	76	42	42	78	553	213	60	31	13	164	158	104
2017	2107	41	89	117	36	65	116	80	56	121	919	322	85	42	18	283	261	145
495 Hevossalmi																		
2007	1758	20	58	80	18	49	110	95	81	113	646	348	89	39	12	176	254	140
2008	1746	23	55	68	32	45	103	82	90	116	641	348	87	45	10	177	230	142
2009	1729	21	46	74	23	47	95	84	94	122	629	352	90	45	9	163	226	144
2010	1708	20	46	69	21	50	84	81	90	122	627	354	87	46	9	157	215	142
2011	1675	20	43	67	20	40	86	80	77	133	610	352	90	49	11	150	205	149
2012	1654	20	41	58	27	37	85	63	79	132	595	355	102	47	11	146	185	160
2013	1625	20	41	56	17	42	75	62	76	134	575	352	114	46	13	135	180	174
2014	1602	20	41	53	19	39	75	53	74	131	556	360	118	48	14	133	167	180
2015	1577	20	41	53	17	32	71	59	58	135	549	351	129	48	14	131	162	191
2016	1559	21	42	53	16	32	66	52	58	132	545	340	142	45	15	131	150	202
2017	1542	21	43	53	16	30	64	53	50	121	545	332	152	45	17	133	147	213
500 Villinki																		
2007	9	0	0	0	0	0	0	0	0	0	0	0	0	0	0	0	0	0
2008	9	0	0	0	0	0	0	0	0	0	0	0	0	0	0	0	0	0
2009	9	0	0	0	0	0	0	0	0	0	0	0	0	0	0	0	0	0
2010	10	0	0	0	0	0	0	0	0	0	0	0	0	0	0	0	0	0
2011	10	0	0	0	0	0	0	0	0	0	0	0	0	0	0	0	0	0
2012	10	0	0	0	0	0	0	0	0	0	0	0	0	0	0	0	0	0
2013	10	0	0	0	0	0	0	0	0	0	0	0	0	0	0	0	0	0
2014	11	0	0	0	0	0	0	0	0	0	0	0	0	0	0	0	0	0
2015	11	0	0	1	0	0	0	0	0	0	0	0	0	0	0	0	0	0
2016	11	0	0	1	0	0	0	0	0	0	0	0	0	0	0	0	0	0
2017	11	0	0	1	0	0	0	0	0	0	0	0	0	0	0	0	0	0
510 Santahamina																		
2007	404	10	16	19	5	10	22	21	10	32	226	32	1	0	0	50	53	1
2008	489	12	30	26	7	12	30	22	15	35	261	38	1	0	0	74	64	1
2009	488	11	27	31	7	12	25	22	16	39	258	39	1	0	1	76	59	2
2010	484	11	23	33	9	13	25	20	20	33	253	42	1	0	1	76	58	2
2011	471	11	21	34	7	15	23	17	17	29	254	40	1	0	1	73	56	2
2012	471	10	21	30	11	16	23	17	17	35	251	37	2	0	1	72	56	3
2013	461	9	20	26	10	18	23	14	15	34	247	40	2	1	1	66	56	4
2014	444	9	19	24	9	20	22	13	13	36	236	40	1	1	1	61	55	3
2015	436	9	18	24	7	17	25	12	12	36	235	39	0	1	1	57	54	2
2016	426	8	17	23	7	14	27	11	11	40	230	35	1	1	1	55	52	2
2017	418	9	16	22	7	12	26	12	11	39	225	38	1	1	1	54	50	2
532 Itäsaaret																		
2007	18	0	0	0	0	0	0	0	0	0	0	0	0	0	0	0	0	0
2008	16	0	0	0	0	0	0	0	0	0	0	0	0	0	0	0	0	0
2009	16	0	0	0	0	0	0	0	0	0	0	0	0	0	0	0	0	0
2010	17	0	0	0	0	0	0	0	0	0	0	0	0	0	0	0	0	0
2011	16	0	0	0	0	0	0	0	0	0	0	0	0	0	0	0	0	0
2012	17	0	0	0	0	0	0	0	0	0	0	0	0	0	0	0	0	0
2013	17	0	0	0	0	0	0	0	0	0	0	0	0	0	0	0	0	0
2014	16	0	0	0	0	0	0	0	0	0	0	0	0	0	0	0	0	0
2015	15	0	0	0	0	0	0	0	0	0	0	0	0	0	0	0	0	0
2016	13	0	0	0	0	0	0	0	0	0	0	0	0	0	0	0	0	0
2017	13	0	0	0	0	0	0	0	0	0	0	0	0	0	0	0	0	0
7 Itäinen suurpiiri																		
2007	100589	1217	2362	3411	1200	2180	4829	3711	3650	7818	35677	19371	9094	4912	1157	8190	10720	15163
2008	101686	1262	2329	3393	1115	2241	4650	3713	3813	7991	35939	19940	8988	5132	1181	8099	10604	15301
2009	102191	1243	2383	3317	1062	2244	4420	3773	3839	8097	36002	20244	9029	5304	1235	8004	10437	15568
2010	102979	1249	2402	3315	1030	2105	4402	3744	3824	8274	36157	20597	9109	5490	1280	7996	10251	15880
2011	103917	1261	2411	3306	1088	2033	4344	3595	3820	8518	36290	20791	9402	5657	1401	8065	9973	16460
2012	104248	1258	2419	3360	1006	2053	4238	3399	3878	8574	36205	20772	9850	5747	1488	8044	9690	17085
2013	104638	1265	2413	3376	1040	2023	4157	3286	3843	8563	36172	20821	10190	5908	1580	8095	9466	17677
2014	105634	1291	2448	3409	1077	1994	4089	3312	3701	8667	36332	21040	10531	6056	1688	8225	9394	18275
2015	106962	1321	2512	3464	1084	2073	4034	3294	3541	8829	36619	21396	10769	6214	1813	8381	9401	18795
2016	107905	1338	2565	3510	1097	2102	4038	3256	3442	8840	36752	21728	11095	6214	1928	8509	9396	19238
2017	108675	1344	2589	3560	1105	2115	4085	3124	3455	8754	36860	22049	11162	6432	2043	8597	9324	19637

Litetaulukko 5. Helsingin väestö ikäryhmittäin ja osa-alueittain 1.1.2007 sekä ennuste 1.1.2008–2017

Tabellbilaga 5. Helsingfors befolkning åldersgruppsvis och delområdesvis 1.1.2007 samt prognos för 1.1.2008–2017

Vuosi	Yht.	0	1-2	3-5	6	7-8	9-12	13-15	16-18	19-24	25-49	50-64	65-74	75-84	85+	0-6	7-15	65+
701 Vartiokylä																		
2007	21265	205	420	635	225	424	908	765	784	1663	7262	4396	2028	1250	300	1485	2097	3578
2008	21176	211	394	604	222	437	872	752	786	1622	7245	4481	1941	1303	305	1431	2061	3549
2009	21048	205	396	610	163	438	842	732	780	1636	7187	4500	1934	1318	308	1374	2011	3559
2010	20889	202	392	572	203	375	840	705	760	1630	7107	4505	1940	1345	314	1369	1920	3599
2011	20860	203	390	556	196	362	838	679	747	1639	7044	4558	1987	1333	330	1346	1878	3649
2012	21039	212	405	583	176	402	807	650	733	1630	7110	4594	2075	1311	351	1376	1859	3737
2013	21235	214	416	591	189	377	809	657	715	1615	7216	4589	2146	1328	372	1409	1844	3846
2014	21396	217	426	604	192	366	802	668	699	1580	7257	4616	2239	1337	393	1439	1835	3969
2015	21570	219	430	615	194	379	772	677	672	1561	7304	4693	2298	1333	423	1459	1827	4054
2016	21521	217	428	616	193	373	782	629	671	1516	7229	4718	2402	1298	448	1454	1785	4148
2017	21369	212	419	612	193	371	754	612	671	1491	7077	4734	2425	1336	464	1436	1736	4225
451 Vartioharju																		
2007	5978	57	111	178	72	142	322	276	273	381	1991	1430	507	204	34	418	740	745
2008	5965	53	98	189	60	138	321	279	275	374	1992	1427	501	222	38	399	738	760
2009	5926	52	108	175	54	134	307	273	279	379	1969	1415	512	232	38	389	713	782
2010	5909	52	105	169	63	116	310	274	283	356	1977	1395	530	234	43	389	701	807
2011	5860	52	105	155	70	119	294	267	284	349	1941	1387	557	234	45	381	680	837
2012	5825	55	109	173	46	132	268	263	278	355	1891	1395	580	232	48	384	663	860
2013	5747	53	106	164	59	111	263	253	276	341	1870	1354	609	239	49	382	627	897
2014	5668	54	107	163	56	96	253	245	268	343	1798	1358	619	252	56	379	594	928
2015	5572	54	104	159	54	102	231	221	262	341	1743	1365	615	254	66	370	554	935
2016	5482	53	103	155	52	97	227	206	251	342	1685	1361	619	260	70	364	529	949
2017	5397	52	102	153	51	94	213	190	244	341	1644	1352	613	273	75	359	497	961
452 Puotila																		
2007	4839	46	94	145	35	75	158	127	138	397	1801	824	482	393	124	320	360	999
2008	4815	53	92	123	55	67	151	126	116	408	1772	869	456	405	122	323	344	983
2009	4778	52	91	128	32	82	137	111	130	407	1750	895	448	395	121	303	329	964
2010	4730	51	96	115	42	78	128	100	121	404	1728	907	443	405	110	304	306	958
2011	4673	50	93	117	33	67	130	98	120	412	1670	915	459	395	114	293	295	969
2012	4624	48	91	114	36	66	118	89	104	409	1651	919	466	397	115	290	274	977
2013	4576	47	88	116	30	61	119	83	94	412	1616	927	478	385	120	282	263	983
2014	4524	46	85	112	34	58	114	71	92	372	1612	916	512	374	124	278	244	1010
2015	4464	46	83	109	33	56	100	76	83	369	1568	909	537	366	129	270	233	1033
2016	4536	50	89	113	34	61	102	73	81	358	1605	917	579	338	137	285	236	1054
2017	4596	49	94	119	35	65	106	81	74	358	1614	932	589	343	138	298	252	1069
453 Puotinharju																		
2007	3722	22	49	66	30	57	131	116	134	251	1218	744	487	343	74	167	304	904
2008	3679	24	46	57	28	65	117	107	129	267	1203	766	447	350	74	155	289	871
2009	3627	25	43	65	13	56	112	107	117	295	1187	763	421	344	80	145	275	845
2010	3574	25	45	61	19	39	105	91	116	315	1160	763	411	334	89	150	235	834
2011	3699	29	52	69	22	36	108	95	111	330	1232	794	400	333	89	172	239	822
2012	4011	37	69	88	30	56	124	92	121	348	1381	837	416	316	97	223	273	829
2013	4419	44	89	116	34	74	141	112	118	380	1585	881	424	326	96	283	326	846
2014	4811	50	106	143	44	88	165	129	132	378	1777	941	435	320	102	344	382	857
2015	5055	53	115	165	51	100	187	152	128	368	1892	979	445	311	108	384	439	864
2016	5075	50	111	170	52	105	200	146	137	353	1896	972	467	298	117	383	452	882
2017	5029	48	102	165	54	106	203	145	140	349	1858	968	477	298	116	369	454	891
455 Marjaniemi																		
2007	1977	24	39	75	24	54	110	116	89	83	567	467	200	107	22	162	280	329
2008	2008	18	42	81	24	58	103	113	108	76	589	473	183	121	20	165	273	324
2009	2032	18	48	77	24	51	114	109	108	78	609	455	199	124	19	166	273	342
2010	2050	18	41	77	32	51	115	100	115	81	616	451	201	134	18	168	266	353
2011	2077	18	43	73	30	58	121	90	113	92	623	459	209	123	24	164	269	356
2012	2097	19	43	80	19	65	124	90	107	92	640	453	224	113	30	160	279	367
2013	2090	19	41	71	32	51	122	97	98	98	632	453	227	115	35	164	270	376
2014	2074	18	41	69	24	51	125	100	88	102	623	450	236	107	39	151	277	382
2015	2054	16	39	67	24	56	116	101	87	97	615	458	225	116	38	146	273	379
2016	2037	16	37	65	23	47	122	90	94	96	602	468	228	108	41	140	259	377
2017	2020	15	35	63	22	47	111	95	97	91	588	477	225	112	43	135	253	380
456 Roihupellon teoll.al.																		
2007	25	0	0	0	0	0	0	0	0	0	0	0	0	0	0	0	0	0
2008	15	0	0	0	0	0	0	0	0	0	0	0	0	0	0	0	0	0
2009	12	0	0	0	0	0	0	0	0	0	0	0	0	0	0	0	0	0
2010	8	0	0	0	0	0	0	0	0	0	0	0	0	0	0	0	0	0
2011	7	0	0	0	0	0	0	0	0	0	0	0	0	0	0	0	0	0
2012	5	0	0	0	0	0	0	0	0	0	0	0	0	0	0	0	0	0
2013	4	0	0	0	0	0	0	0	0	0	0	0	0	0	0	0	0	0
2014	3	0	0	0	0	0	0	0	0	0	0	0	0	0	0	0	0	0
2015	2	0	0	0	0	0	0	0	0	0	0	0	0	0	0	0	0	0
2016	1	0	0	0	0	0	0	0	0	0	0	0	0	0	0	0	0	0
2017	0	0	0	0	0	0	0	0	0	0	0	0	0	0	0	0	0	0

Liitetaulukko 5. Helsingin väestö ikäryhmittäin ja osa-alueittain 1.1.2007 sekä ennuste 1.1.2008–2017

Tabellbilaga 5. Helsingfors befolkning åldersgruppsvis och delområdesvis 1.1.2007 samt prognos för 1.1.2008–2017

Vuosi	Yht.	0	1-2	3-5	6	7-8	9-12	13-15	16-18	19-24	25-49	50-64	65-74	75-84	85+	0-6	7-15	65+
457 Itäkeskus																		
2007	4724	56	126	171	63	96	187	130	150	547	1667	930	352	203	46	416	413	601
2008	4693	58	116	154	55	109	180	127	158	495	1681	948	355	205	52	383	416	612
2009	4674	58	102	164	41	114	173	133	147	476	1667	972	354	222	50	365	420	626
2010	4619	55	102	148	46	91	181	139	124	473	1623	989	355	238	54	352	412	646
2011	4545	54	97	139	41	82	185	128	121	455	1576	1003	362	248	56	331	395	666
2012	4476	53	93	124	45	81	173	116	124	427	1546	990	389	253	61	316	370	703
2013	4399	50	91	121	33	80	165	113	129	386	1513	974	409	263	72	295	358	744
2014	4317	49	87	115	33	72	144	122	120	385	1446	951	437	283	72	284	339	792
2015	4423	51	89	115	33	63	138	125	111	385	1485	983	476	286	82	287	327	844
2016	4391	49	88	113	32	62	131	114	108	367	1440	1000	509	294	83	282	308	886
2017	4326	48	86	111	31	60	121	100	117	353	1373	1004	522	310	92	276	280	924
702 Myllypuro																		
2007	8975	97	175	270	100	193	396	310	285	526	2883	1849	1019	687	185	642	899	1891
2008	8926	98	182	253	100	192	386	316	303	523	2837	1876	983	688	188	634	894	1859
2009	9024	98	194	262	78	198	392	309	313	501	2881	1887	1005	713	193	632	899	1912
2010	9332	106	209	280	87	179	410	317	313	522	3047	1936	1011	719	197	681	906	1927
2011	9660	115	228	308	92	169	421	314	330	572	3177	1983	998	755	199	742	904	1951
2012	9927	114	239	334	95	184	407	331	332	588	3317	1993	1027	764	202	782	922	1993
2013	10179	118	242	355	108	195	411	341	339	600	3429	2029	1039	771	203	823	946	2012
2014	10479	124	248	373	117	212	415	354	337	633	3532	2089	1065	771	210	861	980	2046
2015	10708	129	259	387	124	234	420	361	354	662	3581	2147	1053	774	224	900	1015	2051
2016	10798	128	264	388	128	244	439	347	359	677	3590	2176	1070	742	246	907	1030	2057
2017	10926	127	264	396	132	258	473	339	367	691	3609	2221	1056	733	260	920	1070	2048
454 Myllypuro																		
2007	8975	97	175	270	100	193	396	310	285	526	2883	1849	1019	687	185	642	899	1891
2008	8926	98	182	253	100	192	386	316	303	523	2837	1876	983	688	188	634	894	1859
2009	9024	98	194	262	78	198	392	309	313	501	2881	1887	1005	713	193	632	899	1912
2010	9332	106	209	280	87	179	410	317	313	522	3047	1936	1011	719	197	681	906	1927
2011	9660	115	228	308	92	169	421	314	330	572	3177	1983	998	755	199	742	904	1951
2012	9927	114	239	334	95	184	407	331	332	588	3317	1993	1027	764	202	782	922	1993
2013	10179	118	242	355	108	195	411	341	339	600	3429	2029	1039	771	203	823	946	2012
2014	10479	124	248	373	117	212	415	354	337	633	3532	2089	1065	771	210	861	980	2046
2015	10708	129	259	387	124	234	420	361	354	662	3581	2147	1053	774	224	900	1015	2051
2016	10798	128	264	388	128	244	439	347	359	677	3590	2176	1070	742	246	907	1030	2057
2017	10926	127	264	396	132	258	473	339	367	691	3609	2221	1056	733	260	920	1070	2048
703 Mellunkylä																		
2007	36361	416	831	1197	437	772	1769	1341	1371	3088	12517	7075	3411	1762	374	2881	3882	5547
2008	36400	435	798	1179	373	766	1708	1340	1441	3109	12460	7220	3360	1818	392	2786	3815	5569
2009	36161	428	787	1096	417	770	1564	1359	1454	3118	12292	7256	3336	1869	415	2727	3693	5620
2010	35987	424	796	1091	318	748	1529	1368	1427	3183	12123	7300	3312	1946	423	2630	3644	5681
2011	36111	428	800	1082	357	702	1479	1291	1423	3275	12062	7268	3472	1992	479	2668	3472	5943
2012	36016	425	799	1078	344	650	1448	1227	1444	3312	11940	7222	3585	2034	508	2646	3324	6128
2013	35939	427	797	1096	326	673	1407	1136	1461	3304	11797	7220	3676	2070	549	2646	3216	6295
2014	36352	442	820	1126	355	663	1379	1155	1390	3382	11906	7282	3748	2121	584	2742	3197	6453
2015	36665	448	844	1148	360	680	1388	1109	1338	3432	11983	7336	3792	2186	621	2799	3177	6599
2016	36825	453	857	1167	367	709	1344	1163	1255	3444	12002	7353	3870	2197	643	2845	3216	6711
2017	36827	455	858	1178	369	715	1377	1083	1254	3388	11978	7386	3844	2261	680	2860	3175	6785
471 Kontula																		
2007	13229	126	258	360	139	252	566	444	433	872	4086	2685	1760	1014	234	883	1262	3008
2008	13200	132	246	358	121	245	569	426	458	901	4046	2708	1702	1037	249	857	1240	2988
2009	13110	131	245	348	119	251	527	440	476	916	4005	2673	1644	1076	258	843	1219	2977
2010	13003	130	248	344	106	231	513	450	476	947	3932	2660	1598	1107	261	828	1194	2966
2011	13146	133	254	344	118	221	507	440	458	1002	3931	2636	1663	1143	295	850	1168	3101
2012	13093	133	254	346	111	219	477	432	473	1015	3927	2589	1641	1168	308	844	1128	3117
2013	13058	136	256	353	108	223	472	395	486	1024	3891	2576	1623	1190	325	852	1090	3138
2014	13361	146	274	376	120	225	475	413	483	1041	4031	2637	1601	1193	345	915	1114	3140
2015	13478	147	285	385	122	230	472	393	479	1079	4074	2665	1572	1208	366	939	1096	3146
2016	13441	148	286	389	122	235	459	397	443	1100	4048	2676	1564	1198	377	945	1091	3138
2017	13365	150	282	393	122	234	458	363	446	1080	4045	2690	1508	1196	399	946	1056	3103
472 Vesala																		
2007	7322	78	190	263	88	185	426	330	337	668	2619	1457	476	179	26	619	941	681
2008	7313	98	174	266	81	178	406	323	371	665	2585	1477	482	181	25	620	907	688
2009	7267	97	170	259	100	162	375	343	354	672	2549	1478	492	187	30	625	880	708
2010	7213	96	186	253	73	172	354	350	340	677	2516	1464	509	190	33	608	876	732
2011	7148	96	183	252	84	163	343	319	331	706	2476	1429	536	191	39	614	825	766
2012	7094	96	182	246	89	148	344	284	351	721	2413	1407	569	202	42	613	775	813
2013	7046	96	182	260	69	164	319	271	356	705	2381	1394	596	204	49	607	753	849
2014	7112	100	189	266	87	155	324	273	328	728	2398	1383	609	219	53	642	751	882
2015	7253	105	198	278	90	160	347	266	300	735	2479	1374	628	237	57	672	772	922
2016	7276	106	204	284	91	175	326	269	291	735	2486	1363	650	235	62	684	770	947
2017	7255	106	204	287	91	173	336	257	289	706	2473	1365	656	247	65	688	766	969

Litetaulukko 5. Helsingin väestö ikäryhmittäin ja osa-alueittain 1.1.2007 sekä ennuste 1.1.2008–2017

Tabellbilaga 5. Helsingfors befolkning åldersgruppsvis och delområdesvis 1.1.2007 samt prognos för 1.1.2008–2017

Vuosi	Yht.	0	1-2	3-5	6	7-8	9-12	13-15	16-18	19-24	25-49	50-64	65-74	75-84	85+	0-6	7-15	65+
473 Mellunmäki																		
2007	7957	76	114	193	76	132	341	263	289	640	2678	1796	844	430	85	459	736	1359
2008	8006	73	124	172	62	132	313	255	305	630	2712	1842	841	456	88	432	700	1385
2009	7941	72	126	147	69	128	275	256	305	621	2666	1864	854	463	96	413	659	1413
2010	7989	74	126	154	48	123	270	255	277	647	2668	1914	833	501	98	402	648	1432
2011	8140	81	137	172	49	116	263	239	271	673	2726	1928	867	510	109	438	618	1485
2012	8241	80	146	184	53	101	266	221	276	673	2749	1929	926	518	118	463	588	1562
2013	8282	81	147	191	61	104	260	210	279	652	2742	1925	971	527	134	479	575	1632
2014	8354	83	148	201	62	116	245	212	260	656	2767	1894	1026	538	145	495	573	1709
2015	8432	84	153	210	65	128	248	212	240	658	2758	1907	1062	554	153	511	587	1769
2016	8625	88	162	223	72	141	264	233	234	633	2855	1894	1100	567	157	546	639	1824
2017	8745	88	167	229	77	154	291	231	237	608	2886	1908	1098	604	167	561	676	1868
474 Kivikko																		
2007	5081	95	213	289	102	149	302	209	185	506	2175	662	155	33	6	699	660	194
2008	5133	100	197	285	88	163	289	233	186	503	2173	707	167	37	5	670	685	209
2009	5126	97	184	268	97	176	268	228	200	496	2141	748	175	42	5	646	672	222
2010	5103	93	183	263	69	170	276	215	221	509	2095	769	186	46	6	608	661	238
2011	5055	89	174	246	81	150	267	201	243	521	2028	789	206	54	7	590	617	268
2012	5018	86	166	230	78	135	267	193	238	539	1966	813	238	60	7	560	596	305
2013	5032	85	162	228	66	146	262	179	225	592	1905	850	261	66	7	541	586	334
2014	5059	85	160	220	68	133	247	182	212	628	1870	882	283	80	9	533	562	372
2015	5086	84	159	215	66	125	243	180	206	647	1856	908	295	90	13	523	548	398
2016	5114	84	158	212	65	125	225	195	192	661	1830	941	313	97	16	519	545	426
2017	5132	83	158	211	63	122	225	173	194	677	1810	956	330	112	18	515	520	460
475 Kurkimäki																		
2007	2772	41	56	92	32	54	134	95	127	402	959	475	176	106	23	221	283	305
2008	2748	31	56	98	22	48	132	102	120	410	944	486	168	107	24	206	282	299
2009	2718	31	63	74	32	52	118	91	119	412	931	494	171	102	26	200	262	299
2010	2678	31	54	77	22	52	115	98	113	403	910	492	185	102	25	184	265	311
2011	2622	30	53	67	26	52	99	92	120	372	901	487	200	94	30	176	243	323
2012	2571	30	51	72	12	46	93	98	107	363	884	484	211	87	33	165	237	330
2013	2521	29	50	64	23	37	95	81	114	331	878	475	225	84	33	167	212	342
2014	2466	28	50	62	17	34	88	75	107	328	840	486	229	90	31	157	197	350
2015	2416	28	49	60	17	38	78	58	113	314	817	481	235	96	32	154	174	363
2016	2370	28	48	59	16	32	71	69	95	314	784	479	244	100	31	152	172	375
2017	2329	28	48	59	16	31	66	59	87	317	765	468	251	103	31	150	157	386
704 Vuosaari																		
2007	33988	499	936	1309	438	791	1756	1295	1210	2541	13015	6051	2636	1213	298	3182	3842	4147
2008	35185	518	954	1356	420	845	1684	1305	1284	2737	13397	6361	2704	1323	297	3248	3834	4324
2009	35958	511	1005	1350	404	838	1622	1373	1292	2842	13642	6601	2755	1404	319	3270	3834	4477
2010	36771	517	1005	1373	422	804	1624	1353	1323	2939	13881	6857	2847	1481	346	3316	3781	4674
2011	37287	515	993	1359	443	801	1607	1311	1320	3032	14007	6983	2947	1578	393	3310	3719	4917
2012	37267	507	976	1366	390	818	1576	1191	1369	3045	13838	6963	3164	1637	426	3239	3585	5227
2013	37284	507	958	1334	418	777	1530	1152	1328	3044	13730	6983	3330	1738	456	3216	3459	5524
2014	37408	508	954	1307	413	754	1493	1135	1275	3072	13638	7052	3479	1827	500	3183	3382	5806
2015	38018	525	980	1314	405	780	1454	1148	1176	3174	13751	7220	3626	1921	545	3223	3382	6092
2016	38760	540	1015	1339	409	775	1472	1117	1157	3202	13932	7481	3752	1978	592	3303	3365	6321
2017	39554	550	1047	1374	411	771	1482	1090	1163	3184	14196	7708	3838	2102	638	3382	3343	6578
541 Keski-Vuosaari																		
2007	13166	159	299	419	160	254	608	459	450	904	4581	2500	1332	790	251	1037	1321	2373
2008	13465	167	308	407	153	292	583	464	476	979	4670	2555	1320	848	244	1034	1339	2412
2009	13528	163	314	406	131	300	538	517	476	986	4682	2588	1300	870	256	1015	1355	2427
2010	13823	169	322	426	128	278	560	513	490	1007	4825	2621	1319	892	272	1045	1351	2482
2011	14154	172	329	441	142	261	585	511	498	1034	4995	2635	1334	918	298	1085	1357	2551
2012	14084	166	323	436	134	259	581	438	550	1055	4908	2576	1423	914	320	1060	1278	2657
2013	14073	166	315	431	136	258	555	427	535	1084	4847	2562	1496	930	331	1047	1241	2757
2014	14103	169	313	425	136	254	521	436	521	1120	4795	2572	1544	951	344	1044	1211	2840
2015	14095	167	314	416	131	253	491	453	450	1168	4779	2557	1591	968	357	1028	1196	2915
2016	14166	171	317	414	131	249	485	434	441	1176	4784	2601	1619	971	372	1033	1168	2962
2017	14073	167	313	409	129	243	479	392	448	1169	4712	2606	1607	1009	389	1018	1115	3005
542 Nordsjön kartano																		
2007	22	0	0	0	0	0	0	0	0	0	0	0	0	0	0	0	0	0
2008	22	0	0	0	0	0	0	0	0	0	0	0	0	0	0	0	0	0
2009	22	0	0	0	0	0	0	0	0	0	0	0	0	0	0	0	0	0
2010	21	0	0	0	0	0	0	0	0	0	0	0	0	0	0	0	0	0
2011	21	0	0	0	0	0	0	0	0	0	0	0	0	0	0	0	0	0
2012	21	0	0	0	0	0	0	0	0	0	0	0	0	0	0	0	0	0
2013	20	0	0	0	0	0	0	0	0	0	0	0	0	0	0	0	0	0
2014	20	0	0	0	0	0	0	0	0	0	0	0	0	0	0	0	0	0
2015	20	0	0	0	0	0	0	0	0	0	0	0	0	0	0	0	0	0
2016	19	0	0	0	0	0	0	0	0	0	0	0	0	0	0	0	0	0
2017	19	0	0	0	0	0	0	0	0	0	0	0	0	0	0	0	0	0

Liitetaulukko 5. Helsingin väestö ikäryhmittäin ja osa-alueittain 1.1.2007 sekä ennuste 1.1.2008–2017

Tabellbilaga 5. Helsingfors befolkning åldersgruppsvis och delområdesvis 1.1.2007 samt prognos för 1.1.2008–2017

Vuosi	Yht.	0	1-2	3-5	6	7-8	9-12	13-15	16-18	19-24	25-49	50-64	65-74	75-84	85+	0-6	7-15	65+
543 Uutela																		
2007	13	0	0	0	0	0	0	0	0	0	0	0	0	0	0	0	0	0
2008	12	0	0	0	0	0	0	0	0	0	0	0	0	0	0	0	0	0
2009	12	0	0	0	0	0	0	0	0	0	0	0	0	0	0	0	0	0
2010	11	0	0	0	0	0	0	0	0	0	0	0	0	0	0	0	0	0
2011	13	0	0	0	0	0	0	0	0	0	0	0	0	0	0	0	0	0
2012	20	0	0	0	0	0	0	0	0	0	0	0	0	0	0	0	0	0
2013	22	0	0	0	0	0	0	0	0	0	0	0	0	0	0	0	0	0
2014	21	0	0	0	0	0	0	0	0	0	0	0	0	0	0	0	0	0
2015	21	0	0	0	0	0	0	0	0	0	0	0	0	0	0	0	0	0
2016	20	0	0	0	0	0	0	0	0	0	0	0	0	0	0	0	0	0
2017	20	0	0	0	0	0	0	0	0	0	0	0	0	0	0	0	0	0
544 Meri-Rastila																		
2007	5125	101	175	217	65	139	289	219	238	523	2120	781	184	62	12	558	647	258
2008	5148	91	174	233	62	133	259	218	233	555	2081	836	198	65	12	559	610	275
2009	5315	94	190	229	76	124	268	216	233	586	2119	883	215	69	14	589	608	298
2010	5522	97	190	261	65	139	257	221	228	604	2191	948	231	76	16	612	617	322
2011	5582	94	189	252	84	135	250	202	229	621	2186	990	250	80	20	619	586	350
2012	5631	93	185	261	68	140	253	194	223	614	2177	1044	268	90	22	607	586	380
2013	5655	91	180	251	82	140	236	182	221	617	2167	1074	286	103	25	604	559	414
2014	5813	93	181	249	76	142	249	178	204	617	2233	1126	322	115	29	599	568	466
2015	6100	102	193	259	80	154	257	181	203	625	2336	1191	353	133	33	634	592	519
2016	6372	105	207	267	82	153	269	185	199	622	2434	1278	390	143	37	663	606	571
2017	6622	106	216	278	81	155	283	187	200	609	2525	1345	443	150	44	681	625	637
545 Kallahti																		
2007	7125	126	250	362	107	207	472	323	269	563	2845	1066	389	137	9	845	1002	535
2008	7065	129	239	372	94	203	438	306	290	568	2773	1107	393	142	12	834	947	547
2009	6981	126	239	364	99	194	396	312	286	593	2674	1153	381	153	12	827	902	546
2010	6888	122	236	338	113	185	376	291	291	626	2565	1185	384	160	14	810	853	558
2011	6775	119	228	324	101	202	337	278	274	670	2454	1189	412	168	19	771	817	599
2012	6683	117	221	318	91	202	322	247	278	690	2376	1183	435	178	25	747	772	638
2013	6587	117	216	309	89	180	326	226	258	687	2324	1176	464	190	24	731	732	679
2014	6499	117	213	297	88	167	316	202	247	692	2256	1192	483	202	27	715	685	712
2015	6408	117	212	288	84	164	306	186	219	695	2181	1208	499	214	34	702	655	747
2016	6331	119	213	284	81	160	294	178	200	690	2118	1237	500	215	41	697	632	756
2017	6265	119	216	284	79	154	275	178	179	658	2101	1251	503	219	49	698	607	771
546 Aurinkolahti																		
2007	4268	67	106	139	41	65	89	69	75	348	1920	832	382	124	11	353	223	517
2008	5214	85	157	179	47	89	123	95	81	431	2353	979	429	152	13	469	307	595
2009	5849	84	180	199	58	98	146	104	93	455	2659	1094	481	181	18	520	347	680
2010	6297	88	177	217	64	105	173	102	104	468	2855	1190	524	205	25	546	380	753
2011	6587	91	172	238	60	119	194	101	112	458	2978	1237	550	244	34	562	413	827
2012	6638	89	170	237	66	117	203	108	110	422	2990	1222	598	269	36	562	429	903
2013	6713	88	167	226	75	118	213	123	103	377	3022	1224	627	304	46	556	455	977
2014	6722	85	162	214	74	130	214	138	98	349	3003	1203	655	332	65	535	481	1052
2015	7054	89	169	220	68	142	230	145	110	386	3101	1256	708	359	72	546	517	1139
2016	7361	91	174	225	69	137	247	154	127	406	3192	1311	753	389	87	559	538	1228
2017	7827	98	184	234	72	134	263	166	149	434	3368	1390	801	435	99	588	563	1335
547 Rastila																		
2007	4269	46	105	171	63	126	297	223	176	201	1539	861	348	99	14	385	646	461
2008	4258	47	77	162	64	125	279	222	201	202	1510	875	362	115	15	350	627	492
2009	4253	45	81	152	39	120	274	223	202	220	1498	875	376	129	18	317	617	523
2010	4209	42	79	129	52	96	255	226	208	231	1435	903	388	147	20	302	577	554
2011	4155	39	74	104	54	84	239	217	206	246	1383	923	398	167	21	271	540	586
2012	4189	42	76	113	32	98	214	203	206	262	1372	930	435	185	23	262	514	644
2013	4132	41	74	110	34	77	193	189	207	267	1321	932	450	210	28	259	458	687
2014	4061	41	73	107	35	55	181	172	199	280	1257	936	467	226	33	256	408	725
2015	3989	40	71	103	34	56	148	167	184	278	1181	971	465	245	44	250	371	754
2016	3917	41	71	101	33	54	139	137	171	283	1107	996	478	257	50	245	330	785
2017	3861	41	72	100	32	51	122	124	157	279	1049	1027	470	285	53	244	297	807
549 Mustavuori																		
2007	0	0	0	0	0	0	0	0	0	0	0	0	0	0	0	0	0	0
2008	0	0	0	0	0	0	0	0	0	0	0	0	0	0	0	0	0	0
2009	0	0	0	0	0	0	0	0	0	0	0	0	0	0	0	0	0	0
2010	0	0	0	0	0	0	0	0	0	0	0	0	0	0	0	0	0	0
2011	0	0	0	0	0	0	0	0	0	0	0	0	0	0	0	0	0	0
2012	0	0	0	0	0	0	0	0	0	0	0	0	0	0	0	0	0	0
2013	82	4	5	6	1	2	3	3	2	9	35	8	3	1	0	16	8	4
2014	167	4	11	12	3	5	9	6	5	11	79	15	4	1	1	31	21	6
2015	331	9	20	26	6	11	19	14	10	19	159	29	6	2	1	61	44	10
2016	574	13	32	46	12	21	36	26	18	24	282	51	7	2	3	103	84	12
2017	867	18	45	68	19	34	57	41	29	33	426	81	9	3	4	150	132	16

Litetaulukko 5. Helsingin väestö ikäryhmittäin ja osa-alueittain 1.1.2007 sekä ennuste 1.1.2008–2017

Tabellbilaga 5. Helsingfors befolkning åldersgruppsvis och delområdesvis 1.1.2007 samt prognos för 1.1.2008–2017

Vuosi	Yht.	0	1-2	3-5	6	7-8	9-12	13-15	16-18	19-24	25-49	50-64	65-74	75-84	85+	0-6	7-15	65+
Muut																		
2007	17183	64	199	354	145	267	614	483	425	1370	8208	2527	673	780	1074	762	1364	2527
2008	17150	69	185	338	126	246	560	466	444	1335	8154	2583	674	820	1151	717	1272	2645
2009	17018	68	162	334	123	229	509	441	443	1263	8116	2586	700	864	1179	687	1179	2743
2010	16866	69	169	320	109	209	455	416	437	1231	8031	2572	726	914	1206	668	1081	2846
2011	16652	70	169	308	110	191	383	397	419	1237	7858	2563	782	927	1238	657	972	2947
2012	16528	71	171	285	123	189	368	385	395	1233	7719	2543	821	964	1262	649	942	3047
2013	16389	74	177	300	95	207	355	349	370	1232	7556	2525	883	1003	1264	646	911	3150
2014	16253	73	175	294	98	202	354	320	354	1240	7387	2494	925	1054	1284	640	875	3263
2015	16078	73	173	288	96	187	363	297	323	1215	7233	2488	948	1100	1294	629	847	3342
2016	15927	73	172	285	94	196	341	285	275	1181	7102	2494	973	1124	1332	624	822	3429
2017	15793	73	173	283	93	200	338	261	230	1138	7013	2486	988	1142	1374	621	799	3504
Kantakaupunki																		
2007	166930	1499	2443	2836	880	1757	3761	2985	3204	18783	75028	31173	11407	7826	3348	7658	8503	22581
2008	167711	1515	2434	2931	820	1730	3579	2990	3289	18761	75685	31361	11613	7685	3318	7700	8299	22616
2009	168657	1555	2459	3007	833	1643	3471	2941	3341	18509	76392	31287	12318	7621	3279	7855	8055	23218
2010	169374	1592	2516	2994	922	1591	3388	2855	3343	18424	76761	31172	12996	7575	3246	8024	7834	23817
2011	170055	1626	2584	3019	904	1687	3239	2734	3344	18427	77058	30787	13855	7565	3226	8133	7661	24646
2012	170612	1659	2639	3075	900	1753	3157	2621	3274	18455	77144	30290	14892	7518	3235	8273	7531	25645
2013	171373	1698	2709	3165	910	1736	3167	2566	3193	18298	77372	29879	15889	7596	3196	8482	7470	26681
2014	172324	1745	2802	3279	940	1752	3195	2494	3071	18333	77414	29730	16629	7702	3238	8765	7441	27568
2015	173561	1786	2896	3404	978	1801	3286	2426	2970	18238	77669	29651	17340	7895	3220	9065	7514	28455
2016	174870	1817	2986	3543	1020	1879	3398	2381	2946	18038	78028	29664	17892	8039	3239	9366	7658	29170
2017	176274	1858	3071	3686	1061	1948	3449	2426	2878	17648	78609	29833	17951	8600	3256	9677	7823	29806
Esikaupungit																		
2007	380408	4455	8341	11722	3916	7720	16693	13559	13487	30755	138290	76600	29968	18957	5945	28434	37972	54870
2008	383187	4575	8348	11699	3784	7656	16155	13441	13717	31318	138913	78225	29901	19307	6146	28406	37252	55355
2009	385335	4595	8536	11666	3693	7539	15640	13192	13802	31915	139543	78816	30634	19375	6389	28491	36370	56398
2010	387784	4624	8664	11697	3712	7316	15384	12734	13800	32740	139969	79403	31531	19568	6640	28697	35434	57739
2011	390370	4661	8723	11790	3761	7251	15085	12277	13677	33257	140586	79237	33289	19782	6995	28934	34613	60066
2012	393044	4712	8804	12007	3668	7313	14771	11837	13448	33406	141724	78625	35572	19927	7231	29190	33921	62730
2013	395564	4758	8883	12162	3743	7258	14564	11544	12986	33440	142708	78155	37663	20163	7535	29546	33367	65360
2014	397929	4804	8966	12251	3842	7221	14370	11339	12527	33569	143251	78109	39391	20498	7790	29864	32930	67678
2015	400081	4854	9056	12354	3866	7377	14229	11099	12094	33503	143821	78103	40762	20822	8142	30129	32705	69725
2016	402159	4903	9149	12464	3892	7482	14237	10854	11783	33164	144457	78420	42147	20771	8436	30409	32573	71354
2017	404157	4942	9234	12588	3923	7535	14327	10632	11590	32863	144967	78879	42459	21553	8663	30688	32494	72676

Liitetaulukko 6. Asuntorakentamisen ennuste Helsingissä osa-alueittain 2007–2016, valmistuvaa asuntokerrosalaa, 1000 k-m²

Tabellbilaga 6. Prognos delområdesvis för bostadsbyggandet i Helsingfors 2007–2016, 1000 v-m²

	Vuosi 2007	2008	2009	2010	2011	2012	2013	2014	2015	2016	Yht.
Koko Helsinki	279,7	342,9	383,6	445,5	403,9	422,8	406,8	433,4	407,0	405,6	3931,2
1 Eteläinen suurpiiri	27,1	56,4	35,3	38,5	51,9	102,0	85,2	97,9	88,0	75,0	657,3
101 Vironniemen peruspiiri	4,2	5,4	-	-	-	8,0	-	-	1,0	4,0	22,6
010 Kruununhaka	-	-	-	-	-	-	-	-	-	-	-
020 Kluuvi	-	-	-	-	-	8,0	-	-	1,0	4,0	13,0
080 Katajanokka	4,2	5,4	-	-	-	-	-	-	-	-	9,6
102 Ullanlinnan peruspiiri	5,7	25,3	15,2	3,5	-	-	-	-	5,0	5,0	59,7
030 Kaartinkaupunki	-	-	-	-	-	-	-	-	-	-	-
050 Punavuori	-	2,6	4,0	-	-	-	-	-	-	-	6,6
060 Eira	-	-	-	-	-	-	-	-	-	-	-
070 Ullanlinna	-	-	5,8	3,5	-	-	-	-	-	-	9,3
090 Kaivopuisto	-	-	-	-	-	-	-	-	-	-	-
204 Munkkisaari	5,7	22,7	5,5	-	-	-	-	-	5,0	5,0	43,9
520 Suomenlinna	-	-	-	-	-	-	-	-	-	-	-
531 Länsisaaret	-	-	-	-	-	-	-	-	-	-	-
103 Kampinmalmin peruspiiri	15,5	10,1	13,7	15,8	23,2	49,7	58,6	80,4	72,0	61,0	399,9
040 Kampi	9,9	5,3	-	-	-	-	-	-	-	-	15,2
130 Etu-Töölö	5,6	4,8	13,7	6,8	5,1	-	-	-	-	-	36,0
201 Ruoholahti	-	-	-	-	-	-	-	-	-	-	-
202 Lapinlahti	-	-	-	-	-	-	-	-	-	-	-
203 Jätkäsaari	-	-	-	9,0	18,1	49,7	58,6	80,4	72,0	61,0	348,7
104 Taka-Töölön peruspiiri	-	4,0	-	5,0	3,0	5,0	-	-	-	-	17,0
140 Taka-Töölö	-	4,0	-	5,0	3,0	5,0	-	-	-	-	17,0
105 Lauttasaaren peruspiiri	1,7	11,7	6,3	14,2	25,7	39,4	26,6	17,5	10,0	5,0	158,1
310 Lauttasaari	1,7	11,7	6,3	14,2	25,7	39,4	26,6	17,5	10,0	5,0	158,1
2 Läntinen suurpiiri	29,9	31,1	35,5	70,3	48,3	67,8	42,1	77,5	62,3	79,9	544,7
201 Reijolan peruspiiri	1,9	1,9	3,1	-	-	3,0	5,0	6,0	-	2,0	22,9
150 Meilahti	-	1,9	0,1	-	-	-	-	4,0	-	-	6,0
160 Ruskeasuo	1,9	-	3,0	-	-	3,0	2,0	-	-	-	9,9
180 Laakso	-	-	-	-	-	-	3,0	2,0	-	2,0	7,0
202 Munkkiniemen peruspiiri	5,9	6,7	2,6	6,9	3,2	14,5	5,6	4,6	1,6	6,0	57,6
301 Vanha Munkkiniemi	-	6,7	2,1	2,0	-	2,0	-	-	-	-	12,8
302 Kuusisaari	-	-	0,6	2,4	3,2	1,2	1,0	1,0	-	-	9,3
303 Lehtisaari	5,9	-	-	-	-	11,3	4,6	3,6	1,6	-	27,0
304 Munkkivuori	-	-	-	2,5	-	-	-	-	-	-	2,5
305 Niemenmäki	-	-	-	-	-	-	-	-	-	-	-
306 Talinranta	-	-	-	-	-	-	-	-	-	6,0	6,0
203 Haagan peruspiiri	6,4	0,7	8,8	14,2	17,6	10,6	-	10,0	7,0	7,0	82,3
291 Etelä-Haaga	0,2	0,7	6,8	8,3	5,9	10,6	-	10,0	7,0	7,0	56,4
292 Kivihaka	-	-	-	0,2	-	-	-	-	-	-	0,2
293 Pohjois-Haaga	-	-	2,0	5,7	8,2	-	-	-	-	-	15,9
294 Lassila	6,3	-	-	-	3,5	-	-	-	-	-	9,8
204 Pitäjänmäen peruspiiri	13,3	12,7	9,4	32,0	17,3	27,7	10,7	15,4	11,9	15,6	166,0
320 Konala	2,9	1,5	1,8	9,5	14,1	15,1	7,7	10,0	6,7	8,9	78,2
461 Pajamäki	-	-	-	-	-	-	-	2,0	1,0	2,0	5,0
462 Tali	-	1,4	-	-	-	-	-	-	-	-	1,4
463 Reimarla	0,4	5,2	0,4	0,4	0,8	5,5	-	0,3	0,2	0,2	13,4
464 Marttila	0,1	0,1	0,1	0,1	0,1	0,1	-	-	-	0,5	0,8
465 Pitäjänmäen teoll.al	10,0	4,6	7,1	22,0	2,4	7,1	3,0	3,0	4,0	4,0	67,1
205 Kaarelan peruspiiri	2,4	9,1	11,5	17,2	10,2	12,1	20,8	41,6	41,7	49,3	216,0
331 Kannelmäki	0,3	2,2	7,5	11,7	3,1	1,5	0,2	5,7	0,2	0,2	32,7
332 Maununneva	0,3	0,5	1,5	1,7	2,0	2,0	3,7	2,1	1,5	1,4	16,7
333 Malminkartano	1,0	6,4	-	-	-	4,0	9,0	12,0	10,0	12,0	54,4
334 Hakuninmaa	0,8	-	2,5	3,8	5,1	4,6	7,9	21,8	30,1	35,7	112,2
3 Keskinen suurpiiri	54,8	80,6	88,0	109,0	83,2	64,2	59,9	69,6	67,4	79,8	756,6
301 Kallion peruspiiri	-	11,0	-	-	17,4	20,0	47,0	51,0	56,0	59,0	261,4
100 Sörnäinen	-	3,5	-	-	14,0	20,0	47,0	51,0	56,0	59,0	250,5
111 Siltasaari	-	-	-	-	-	-	-	-	-	-	-
112 Linjat	-	7,5	-	-	3,4	-	-	-	-	-	10,9
113 Torckelinmäki	-	-	-	-	-	-	-	-	-	-	-

Liitetaulukko 6. Asuntorakentamisen ennuste Helsingissä osa-alueittain 2007–2016, valmistuvaa asuntokerrosalaa, 1000 k-m²

Tabellbilaga 6. Prognos delområdesvis för bostadsbyggandet i Helsingfors 2007–2016, 1000 v-m²

	Vuosi										
	2007	2008	2009	2010	2011	2012	2013	2014	2015	2016	Yht.
302 Alppiharjun peruspiiri	-	-	-	-	-	-	-	-	-	-	-
121 Harju	-	-	-	-	-	-	-	-	-	-	-
122 Alppila	-	-	-	-	-	-	-	-	-	-	-
303 Vallilan peruspiiri	19,2	37,6	37,5	40,6	23,4	18,9	6,9	7,3	6,4	14,8	212,8
210 Hermannin	8,9	29,8	29,2	21,4	4,1	2,6	-	-	-	-	96,0
220 Vallila	10,3	7,8	8,3	19,2	19,3	16,3	6,9	7,3	6,4	14,8	116,8
304 Pasilan peruspiiri	-	-	3,8	18,5	16,0	10,4	6,0	10,3	3,0	4,0	72,0
171 Länsi-Pasila	-	-	3,8	18,5	16,0	10,4	6,0	7,3	-	-	62,0
172 Pohjois-Pasila	-	-	-	-	-	-	-	-	-	-	-
173 Itä-Pasila	-	-	-	-	-	-	-	3,0	3,0	4,0	10,0
174 Keski-Pasila	-	-	-	-	-	-	-	-	-	-	-
305 Vanhankaupungin peruspiiri	35,6	31,9	46,7	49,9	26,5	14,9	-	1,0	2,0	2,0	210,5
230 Toukola	27,0	28,2	46,7	39,5	9,5	10,4	-	-	-	-	161,2
240 Kumpula	6,1	-	-	-	-	4,5	-	-	-	-	10,6
250 Käpylä	-	-	-	4,5	5,0	-	-	-	-	-	9,5
260 Koskela	2,6	3,8	-	-	-	-	-	1,0	2,0	2,0	11,4
270 Vanhakaupunki	-	-	-	5,9	12,0	-	-	-	-	-	17,9
4 Pohjoinen suurpiiri	7,7	7,6	12,3	20,5	24,1	15,6	12,3	5,5	5,4	4,7	115,6
401 Maunulan peruspiiri	2,5	1,4	1,4	10,7	7,2	2,1	4,0	-	-	-	29,2
281 Pirkkola	-	-	-	-	-	-	-	-	-	-	-
282 Maunula	1,1	0,7	1,4	8,7	7,2	1,9	1,1	-	-	-	22,1
283 Metsälä	1,4	0,7	-	2,0	-	0,2	2,9	-	-	-	7,2
286 Maunulanpuisto	-	-	-	-	-	-	-	-	-	-	-
402 Länsi-Pakilan peruspiiri	0,7	1,0	0,8	2,8	7,7	3,7	2,4	1,0	0,9	0,5	21,4
341 Länsi-Pakila	0,7	1,0	0,8	2,8	7,7	3,7	2,4	1,0	0,9	0,5	21,4
403 Tuomarinkylän peruspiiri	2,3	2,6	2,4	2,8	3,9	3,7	3,7	3,5	3,2	2,6	30,8
351 Paloheinä	1,8	1,8	1,8	1,8	1,8	1,8	2,1	1,8	1,8	1,8	18,3
352 Torpparimäki	0,5	0,8	0,6	1,0	2,1	1,9	1,6	1,7	1,4	0,8	12,5
354 Haltiala	-	-	-	-	-	-	-	-	-	-	-
404 Oulunkylän peruspiiri	0,9	1,4	4,5	1,1	4,5	5,5	1,7	0,5	0,8	0,9	21,7
284 Patola	0,7	1,2	4,5	1,1	4,1	5,5	1,5	0,3	0,6	0,7	20,2
285 Veräjämäki	0,2	0,2	-	-	0,4	-	0,2	0,2	0,2	0,2	1,6
287 Veräjälakso	-	-	-	-	-	-	-	-	-	-	-
405 Itä-Pakilan peruspiiri	1,4	1,2	3,3	3,1	0,8	0,5	0,5	0,5	0,5	0,7	12,5
342 Itä-Pakila	1,4	1,2	1,2	0,4	0,5	0,5	0,5	0,5	0,5	0,7	7,4
353 Tuomarinkartano	-	-	2,0	2,7	0,3	-	-	-	-	-	5,1
5 Koillinen suurpiiri	46,1	80,3	110,5	114,0	124,9	81,2	57,2	34,4	26,8	20,5	695,8
501 Latokartanon peruspiiri	30,5	55,0	71,1	74,9	56,2	23,5	13,1	2,0	-	-	326,3
361 Viikinranta	9,5	6,5	20,8	-	-	-	-	-	-	-	36,7
362 Latokartano	21,1	48,5	35,1	15,3	27,0	4,0	-	-	-	-	150,9
363 Viikin tiedepuisto	-	-	3,3	27,1	1,8	-	-	-	-	-	32,2
364 Viikinmäki	-	-	12,0	29,5	23,1	14,0	7,8	-	-	-	86,3
383 Pihlajamäki	-	-	-	0,8	4,3	5,5	5,3	2,0	-	-	17,9
386 Pihlajisto	-	-	-	2,3	-	-	-	-	-	-	2,3
502 Pukinmäen peruspiiri	0,4	0,2	-	-	3,4	-	-	1,1	1,1	-	6,1
370 Pukinmäki	0,4	0,2	-	-	3,4	-	-	1,1	1,1	-	6,1
503 Malmin peruspiiri	9,4	16,4	20,8	13,7	36,4	26,5	19,2	9,5	7,0	7,6	166,4
381 Ylä-Malmi	0,2	0,1	0,4	1,0	3,1	-	-	0,2	0,2	0,2	5,3
382 Ala-Malmi	0,6	2,5	6,4	5,9	23,6	17,1	10,5	2,7	1,5	2,8	73,5
384 Tattariharju	-	-	-	-	-	-	-	-	-	-	-
385 Malmin lentokenttä	0,2	0,4	0,2	0,4	-	-	0,8	0,2	0,2	0,2	2,5
391 Tapaninvainio	1,9	4,8	4,9	2,3	3,1	7,1	5,1	4,0	3,2	2,0	38,5
392 Tapanila	6,5	8,7	8,9	4,2	6,6	2,3	2,8	2,4	2,0	2,5	46,7
504 Suutarilan peruspiiri	1,3	4,7	4,2	10,1	4,6	5,1	6,9	9,8	6,2	3,1	55,9
401 Siltamäki	0,4	3,7	3,6	8,5	2,7	4,2	5,9	8,4	5,9	2,2	45,4
403 Töyrynummi	0,9	1,0	0,5	1,6	1,9	0,9	0,9	1,4	0,4	1,0	10,5
505 Puistolän peruspiiri	3,9	3,9	12,9	13,2	22,2	22,1	18,0	9,0	9,5	9,8	124,5
402 Tapulikaupunki	2,2	1,5	4,1	2,3	1,0	2,8	2,0	1,8	0,9	0,9	19,4
411 Puistola	1,0	1,6	1,5	1,8	2,8	2,1	1,7	1,5	1,5	1,6	17,0
412 Heikinlaakso	0,8	0,8	0,8	0,5	0,7	0,5	0,5	0,5	0,5	0,5	6,1
413 Tattarisuo	-	-	6,5	8,5	17,7	16,6	13,8	5,3	6,7	6,8	81,9

Liitetaulukko 6. Asuntorakentamisen ennuste Helsingissä osa-alueittain 2007–2016, valmistuvaa asuntokerrosalaa, 1000 k-m²

Tabellbilaga 6. Prognos delområdesvis för bostadsbyggandet i Helsingfors 2007–2016, 1000 v-m²

	Vuosi										
	2007	2008	2009	2010	2011	2012	2013	2014	2015	2016	Yht.
506 Jakomäen peruspiiri	0,6	0,1	1,6	2,1	2,1	4,0	-	3,0	3,0	-	16,5
414 Jakomäki	0,6	0,1	1,6	2,1	2,1	4,0	-	3,0	3,0	-	16,5
6 Kaakkoinen suurpiiri	42,1	29,7	18,6	1,9	14,9	24,5	58,8	44,4	74,0	69,5	378,5
601 Kulosaaren peruspiiri	0,2	0,9	-	-	0,6	-	0,4	-	-	0,2	2,2
190 Mustikkamaa-Korkeas.	-	-	-	-	-	-	-	-	-	-	-
420 Kulosaari	0,2	0,9	-	-	0,6	-	0,4	-	-	0,2	2,2
602 Herttoniemen peruspiiri	23,3	15,7	10,6	-	3,7	0,6	20,9	0,6	16,0	8,6	99,9
431 Länsi-Herttoniemi	1,6	-	1,0	-	2,8	-	13,5	-	2,0	3,0	23,9
432 Roihuvuori	-	-	-	-	-	-	7,0	-	4,0	5,0	16,0
433 Herttoniemen teoll.a	-	-	-	-	-	-	-	-	9,6	-	9,6
434 Herttoniemenranta	21,1	15,1	9,2	-	0,5	-	-	-	-	-	45,9
440 Tammisalo	0,6	0,6	0,4	-	0,4	0,6	0,4	0,6	0,4	0,6	4,6
603 Laajasalon peruspiiri	18,6	13,1	8,1	1,9	10,7	23,9	37,5	43,8	58,0	60,7	276,4
480 Vartiosaari	9,1	7,2	3,1	0,6	6,2	7,2	20,2	19,2	15,5	14,4	102,5
491 Yliskylä	6,4	5,3	4,3	1,4	3,9	5,1	2,0	1,3	1,3	1,1	32,0
492 Jollas	-	-	-	-	-	10,0	12,0	12,0	14,0	13,0	61,0
493 Tullisaari	-	-	-	-	-	-	-	-	-	-	-
494 Tahvonlahti	0,3	0,4	0,4	-	0,3	1,6	3,0	11,0	27,0	32,0	76,0
495 Hevossalmi	0,3	0,3	0,3	-	0,3	-	0,3	0,3	0,3	0,3	2,4
500 Villinki	-	-	-	-	-	-	-	-	-	-	-
510 Santahamina	2,5*	-	-	-	-	-	-	-	-	-	2,5
532 Itäsaaret	-	-	-	-	-	-	-	-	-	-	-
7 Itäinen suurpiiri	72,0	57,3	83,3	91,2	56,6	67,5	91,4	104,2	83,0	76,2	782,7
701 Vartiokylän peruspiiri	3,5	4,2	4,8	13,5	18,4	20,7	17,8	20,8	7,7	4,8	116,2
451 Vartioharju	2,5	2,0	3,9	2,6	2,4	1,9	1,4	1,2	1,2	1,3	20,4
452 Puotila	-	-	-	-	-	-	-	-	5,0	3,5	8,5
453 Puotinharju	-	-	-	9,0	14,6	18,6	16,1	9,4	1,5	-	69,2
455 Marjaniemi	1,0	1,0	1,0	1,9	1,4	0,2	0,2	0,2	-	-	6,9
456 Roihupellon teoll.al	-	-	-	-	-	-	-	-	-	-	-
457 Itäkeskus	-	1,3	-	-	-	-	-	10,0	-	-	11,3
702 Myllypuron peruspiiri	3,4	10,7	22,7	19,3	18,0	16,9	19,4	13,7	9,9	10,5	144,6
454 Myllypuro	3,4	10,7	22,7	19,3	18,0	16,9	19,4	13,7	9,9	10,5	144,6
703 Mellunkylän peruspiiri	9,6	1,7	8,8	23,6	12,2	14,2	35,2	27,3	19,3	12,1	164,0
471 Kontula	0,5	0,3	0,5	12,2	3,1	5,1	18,9	10,2	3,3	1,7	55,9
472 Vesala	0,9	0,6	0,9	1,3	1,6	2,0	6,6	8,4	3,7	1,8	27,7
473 Mellunmäki	6,0	0,2	7,5	10,2	7,6	5,1	7,7	6,6	10,3	7,0	68,1
474 Kivikko	2,2	0,1	-	-	-	2,0	2,0	2,0	2,0	1,5	11,8
475 Kurkimäki	-	0,5	-	-	-	-	-	-	-	-	0,5
704 Vuosaaren peruspiiri	55,4	40,6	47,0	34,7	8,0	15,7	19,0	42,5	46,2	48,9	357,9
541 Keski-Vuosaari	14,3	4,6	18,7	18,6	-	6,7	6,0	6,5	8,2	0,2	83,7
542 Nordsjön kartano	-	-	-	-	-	-	-	-	-	-	-
543 Uutela	-	-	-	0,1	0,4	-	-	-	-	-	0,5
544 Meri-Rastila	-	8,4	10,0	2,7	3,1	2,0	9,0	13,0	12,0	12,0	72,2
545 Kallahti	-	-	-	-	-	-	-	-	-	-	-
546 Aurinkolahti	40,4	25,8	18,3	12,1	-	4,0	-	16,0	15,0	24,0	155,6
547 Rastila	0,7	1,8	-	1,2	4,6	-	-	-	-	0,7	8,9
548 Niinisaari	-	-	-	-	-	-	-	-	-	-	-
549 Mustavuori	-	-	-	-	-	3,0	4,0	7,0	11,0	12,0	37,0
Muut											
Kantakaupunki	82,0	127,3	120,1	133,3	109,4	129,9	123,4	156,0	145,4	151,8	1278,7
Esikaupungit	197,6	215,6	263,5	312,2	294,5	293,0	283,4	277,4	261,5	253,8	2652,5

* peruskorjaus

Litetaulukko 7. Helsingin väestö ja asuinrakennusten kerrosala osa-alueittain 1.1.2007 sekä ennuste 2012 ja 2017

Tabellbilaga 7. Helsingfors befolkning och bostadsbyggnadernas våningsareal delområdesvis 1.1.2007 samt prognos för 2012 och 2017

Alue	Väkiluku 1. tammikuuta			Asuinkerrosala 1000 m ² 1. tammikuuta		
	2007	2012	2017	2007	2012	2017
Koko Helsinki	564 521	580 184	596 223	25 500,6	27 066,8	29 137,4
1 Eteläinen suurpiiri	96 906	97 163	102 298	5 808,0	5 967,7	6 289,0
101 Vironniemen pp	11 436	11 176	10 761	753,2	760,4	768,4
010 Kruununhaka	6 805	6 529	6 197	449,2	447,2	447,2
020 Kluuvi	389	384	570	19,7	19,7	27,7
080 Katajanokka	4 242	4 263	3 994	284,2	293,5	293,5
102 Ullanlinnan pp	22 435	22 359	21 521	1 480,7	1 526,6	1 541,5
030 Kaartinkaupunki	862	825	785	59,4	58,8	58,8
050 Punavuori	8 314	7 924	7 411	510,0	515,6	515,6
060 Eira	1 033	1 019	994	83,0	83,0	83,0
070 Ullanlinna	10 180	10 085	9 770	700,6	707,6	707,6
090 Kaivopuisto	452	415	380	49,4	49,4	49,4
204 Munkkisaari	790	1 301	1 437	37,3	71,2	86,2
520 Suomenlinna	804	790	744	40,9	40,9	40,9
531 Länsisaaret	-	-	-	-	-	-
103 Kampinmalmin pp	29 104	29 241	34 708	1 774,2	1 812,9	2 046,4
040 Kamppi	10 598	10 458	9 796	667,0	671,5	671,5
130 Etu-Töölö	12 927	12 787	11 864	869,9	904,0	904,0
201 Ruoholahti	3 241	3 124	3 008	133,3	133,3	133,3
202 Lapinlahti	42	50	82	2,9	2,9	2,9
203 Jätkäsaari	2 296	2 823	9 957	101,2	101,2	334,6
104 Taka-Töölön pp	14 379	13 835	13 157	854,1	857,8	865,8
140 Taka-Töölö	14 379	13 835	13 157	854,1	857,8	865,8
105 Lauttasaaren pp	19 552	20 552	22 151	945,8	1 010,0	1 066,8
310 Lauttasaari	19 552	20 552	22 151	945,8	1 010,0	1 066,8
2 Läntinen suurpiiri	99 274	99 836	102 243	4 472,4	4 679,8	5 100,7
201 Reijolan pp	15 373	15 119	15 085	714,7	721,3	737,3
150 Meilahti	6 709	6 682	6 757	310,0	311,8	315,8
160 Ruskeasuo	6 894	6 721	6 479	312,4	317,2	319,2
180 Laakso	1 770	1 717	1 849	92,3	92,3	102,3
202 Munkkiniemen pp	17 020	17 328	17 652	905,3	926,3	964,5
301 Vanha Munkkiniemi	8 327	8 510	8 330	462,3	470,3	474,3
302 Kuusisaari	532	647	690	53,5	58,2	62,7
303 Lehtisaari	1 179	1 294	1 668	65,5	71,4	90,0
304 Munkkivuori	4 573	4 489	4 406	218,0	220,5	220,5
305 Niemenmäki	1 224	1 261	1 269	59,9	59,9	59,9
306 Talinranta	1 185	1 127	1 290	45,9	45,9	56,9
203 Haagan pp	25 672	25 218	24 239	1 130,5	1 188,6	1 223,4
291 Etelä-Haaga	12 127	12 062	12 144	527,6	545,6	574,6
292 Kivihaka	820	726	615	38,6	38,8	38,8
293 Pohjois-Haaga	8 691	8 506	7 978	385,0	400,2	405,9
294 Lassila	4 034	3 924	3 502	179,3	204,2	204,2
204 Pitäjänmäen pp	14 895	16 193	17 489	623,3	686,2	782,2
320 Konala	4 771	5 102	5 917	201,0	213,8	267,4
461 Pajamäki	1 809	1 758	1 837	79,4	79,4	84,4
462 Tali	1 070	1 108	1 105	39,7	41,1	41,1
463 Reimarla	4 548	4 570	4 492	199,1	206,3	214,6
464 Marttila	362	340	329	14,7	15,0	15,0
465 Pitäjänmäen teoll.al	2 335	3 314	3 808	89,4	130,6	159,6
205 Kaarelan pp	26 314	25 979	27 778	1 098,7	1 157,5	1 393,5
331 Kannelmäki	12 365	12 022	11 168	536,4	568,6	576,1
332 Maununneva	2 486	2 448	2 519	109,4	117,9	127,7
333 Malminkartano	8 536	8 480	9 112	329,7	337,1	384,1
334 Hakuninmaa	2 927	3 029	4 979	123,2	134,0	305,6
3 Keskinen suurpiiri	74 180	78 859	81 021	3 353,6	3 651,9	3 915,2
301 Kallion pp	24 865	24 128	27 799	1 218,9	1 232,0	1 283,0
100 Sömäinen	6 948	6 919	11 985	335,8	339,1	390,1
111 Siltasaari	2 266	2 195	2 164	131,1	131,1	131,1
112 Linjat	8 922	8 643	7 914	418,2	428,0	428,0
113 Torkkelinmäki	6 729	6 370	5 735	333,8	333,8	333,8

Liitetaulukko 7. Helsingin väestö ja asuinrakennusten kerrosala osa-alueittain 1.1.2007 sekä ennuste 2012 ja 2017
 Tabellbilaga 7. Helsingfors befolkning och bostadsbyggnadernas våningsareal delområdesvis 1.1.2007 samt prognos för 2012 och 2017

Alue	Väkiluku 1. tammikuuta			Asuinkerrosala 1000 m ² 1. tammikuuta		
	2007	2012	2017	2007	2012	2017
302 Alppiharjun pp	11 522	10 533	9 090	527,3	526,3	526,3
121 Harju	7 259	6 685	5 824	342,1	342,0	342,0
122 Alppila	4 263	3 848	3 266	185,2	184,3	184,3
303 Vallilan pp	10 653	13 234	13 607	467,5	587,0	661,9
210 Hermannin	3 501	5 376	5 397	149,3	245,4	245,4
220 Vallila	7 152	7 859	8 210	318,2	341,6	416,5
304 Pasilan pp	8 213	8 455	8 646	383,1	408,8	475,1
171 Länsi-Pasila	4 308	4 779	4 980	197,3	223,0	259,3
172 Pohjois-Pasila	-	-	-	-	-	-
173 Itä-Pasila	3 771	3 546	3 543	177,7	177,7	187,7
174 Keski-Pasila	134	129	123	8,2	8,2	18,2
305 Vanhakaupungin pp	18 927	22 510	21 879	756,8	897,7	968,8
230 Toukola	4 278	7 513	7 412	174,7	294,3	345,4
240 Kumpula	3 757	3 805	3 768	144,3	154,6	154,6
250 Käpylä	7 599	7 450	7 009	311,7	311,5	316,5
260 Koskela	3 072	3 061	2 974	117,4	123,3	126,3
270 Vanhakaupunki	221	680	716	8,7	14,1	26,1
4 Pohjoinen suurpiiri	40 884	40 330	38 474	1 849,5	1 908,9	1 974,8
401 Maunulan pp	8 555	8 657	8 271	380,0	392,2	417,2
281 Pirkkola	509	483	470	16,9	16,8	16,8
282 Maunula	7 036	7 094	6 715	305,3	312,5	334,5
283 Metsälä	1 006	1 077	1 082	57,8	62,8	65,9
286 Maunulanpuisto	-	-	-	-	-	-
402 Länsi-Pakilan pp	6 556	6 545	6 230	318,7	324,8	331,2
341 Länsi-Pakila	6 556	6 545	6 230	318,7	324,8	331,2
403 Tuomarinkylän pp	8 571	8 344	8 015	362,1	377,4	399,3
351 Paloheinä	5 942	5 717	5 398	253,1	266,2	280,0
352 Torpparinmäki	2 616	2 616	2 610	108,4	110,6	118,8
354 Haltiala	-	-	-	-	-	-
404 Oulunkylän pp	13 639	13 140	12 490	625,7	641,0	649,1
284 Patola	9 327	9 079	8 673	435,0	450,3	457,3
285 Veräjämäki	2 869	2 641	2 387	139,5	139,6	140,6
287 Veräjälakso	1 443	1 420	1 429	51,2	51,2	51,2
405 Itä-Pakilan pp	3 563	3 644	3 467	163,1	173,4	178,0
342 Itä-Pakila	3 381	3 333	3 178	156,7	162,3	166,5
353 Tuomarinkartano	182	310	289	6,4	11,1	11,5
5 Koillinen suurpiiri	89 396	96 370	96 635	3 709,1	4 138,3	4 400,6
501 Latokartanon pp	18 108	24 419	24 620	754,3	1 027,2	1 056,5
361 Viikinranta	540	1 321	1 268	25,7	55,5	55,3
362 Latokartano	5 416	9 024	9 191	193,8	330,6	338,4
363 Viikin tiedepuisto	754	1 549	1 337	29,6	63,8	63,8
364 Viikinmäki	1 311	2 861	3 515	49,6	119,6	136,2
383 Pihlajamäki	7 352	7 019	6 840	329,3	331,8	334,3
386 Pihlajisto	2 735	2 644	2 469	126,2	126,2	128,5
502 Pukinmäen pp	8 326	7 835	7 255	351,8	356,2	367,2
370 Pukinmäki	8 326	7 835	7 255	351,8	356,2	367,2
503 Malmin pp	27 774	28 685	28 657	1 155,8	1 247,8	1 347,8
381 Ylä-Malmi	6 828	6 725	6 430	283,2	285,2	288,8
382 Ala-Malmi	4 916	5 656	6 281	201,3	237,3	276,1
384 Tattariharju	-	-	-	-	-	-
385 Malmin lentokenttä	2 535	2 630	2 582	96,8	98,2	124,7
391 Tapaninvainio	8 010	7 746	7 549	357,0	374,1	395,8
392 Tapanila	5 480	5 924	5 810	217,6	253,3	262,5
504 Suutarilan pp	11 224	11 183	11 207	457,5	477,1	496,7
401 Siltämäki	6 488	6 649	6 926	267,3	280,2	291,2
403 Töyrynummi	4 736	4 534	4 281	190,2	196,9	205,5
505 Puistolan pp	18 375	18 852	19 550	757,4	796,5	888,8
402 Tapulikaupunki	8 528	8 334	7 952	348,7	360,0	369,4
411 Puistola	6 768	6 636	6 465	284,0	291,5	304,3
412 Heikinlaakso	3 016	3 040	2 938	122,2	126,3	130,3
413 Tattarisuo	63	842	2 196	2,5	18,6	84,7

Liitetaulukko 7. Helsingin väestö ja asuinrakennusten kerrosala osa-alueittain 1.1.2007 sekä ennuste 2012 ja 2017

Tabellbilaga 7. Helsingfors befolkning och bostadsbyggnadernas våningsareal delområdesvis 1.1.2007 samt prognos för 2012 och 2017

Alue	Väkiluku 1. tammikuuta			Asuinkerrosala 1000 m ² 1. tammikuuta		
	2007	2012	2017	2007	2012	2017
506 Jakomäen pp	5 589	5 396	5 346	232,2	233,6	243,6
414 Jakomäki	5 589	5 396	5 346	232,2	233,6	243,6
6 Kaakkoinen suurpiiri	46 109	46 849	51 085	2 091,1	2 175,0	2 441,1
601 Kulosaaren pp	3 776	3 685	3 518	224,6	226,5	228,4
190 Mustikkamaa-Korkeas.	-	-	-	-	-	-
420 Kulosaari	3 753	3 663	3 497	223,4	225,3	227,2
602 Herttoniemen pp	26 069	26 431	26 790	1 123,1	1 155,9	1 191,0
431 Länsi-Herttoniemi	8 139	7 862	7 879	359,8	372,0	387,0
432 Roihuvuori	7 499	7 200	7 257	319,6	326,4	333,9
433 Herttoniemen teoll.a	39	37	299	-	-	9,6
434 Herttoniemenranta	8 176	9 291	9 495	322,2	333,8	333,9
440 Tammisalo	2 216	2 042	1 859	121,5	123,6	126,6
603 Laajasalon pp	16 264	16 732	20 777	743,4	792,6	1 021,7
480 Vartiosaari	-	-	-	-	-	-
491 Yliskylä	10 750	10 892	12 009	494,2	514,4	611,1
492 Jollas	2 936	3 279	3 317	133,4	157,2	168,0
493 Tullisaari	-	-	1 330	-	-	62,1
494 Tahvonlahti	354	374	2 107	17,0	18,7	74,8
495 Hevossalmi	1 758	1 654	1 542	71,2	74,2	77,7
500 Villinki	-	-	-	-	-	-
510 Santahamina	404	471	418	26,7	27,3	27,3
532 Itäsaaret	-	-	-	-	-	-
7 Itäinen suurpiiri	100 589	104 248	108 675	4 215,9	4 544,4	5 015,0
701 Vartiokylän pp	21 265	21 039	21 369	942,9	965,6	1 076,0
451 Vartioharju	5 978	5 825	5 397	261,7	271,0	278,9
452 Puotila	4 839	4 624	4 596	202,2	202,2	207,2
453 Puotinharju	3 722	4 011	5 029	156,9	165,9	226,1
455 Marjaniemi	1 977	2 097	2 020	125,9	129,3	134,5
456 Roihupellon teoll.al	-	-	-	-	-	-
457 Itäkeskus	4 724	4 476	4 326	195,5	196,6	206,6
702 Myllypuron pp	8 975	9 927	10 926	387,7	443,7	493,3
454 Myllypuro	8 975	9 927	10 926	387,7	443,7	493,3
703 Mellunkylän pp	36 361	36 016	36 827	1 502,7	1 550,0	1 698,3
471 Kontula	13 229	13 093	13 365	573,0	587,5	623,6
472 Vesala	7 322	7 094	7 255	303,2	306,7	336,1
473 Mellunmäki	7 957	8 241	8 745	335,3	363,4	406,7
474 Kivikko	5 081	5 018	5 132	182,9	183,5	193,0
475 Kurkimäki	2 772	2 571	2 329	108,4	108,9	138,9
704 Vuosaaren pp	33 988	37 267	39 554	1 382,6	1 585,0	1 747,4
541 Keski-Vuosaari	13 166	14 084	14 073	555,1	625,7	644,3
542 Nordsjön kartano	-	-	-	-	-	-
543 Uutela	-	-	-	-	-	-
544 Meri-Rastila	5 125	5 631	6 622	188,0	214,3	255,9
545 Kallahti	7 125	6 683	6 265	259,1	259,1	259,1
546 Aurinkolahti	4 268	6 638	7 827	206,1	300,8	336,8
547 Rastila	4 269	4 189	3 861	173,0	183,5	187,0
548 Niinisaari	-	-	-	-	-	-
549 Mustavuori	-	-	867	-	-	62,4
Muut	17 183	16 528	15 793	-	-	-
Kantakaupunki	166 930	170 612	176 274	8 931,6	9 332,1	9 875,9
Esikaupungit	380 408	393 044	404 157	16 569,0	17 734,8	19 261,6

Liitetaulukko 8. Ruotsinkielinen väestö iän mukaan suurpiireittäin 1.1.2006 ja ennuste vuosille 2007–2016

Tabellbilaga 8. Antalet svenskspråkiga 1.1.2006 samt prognos för 2007–2016

Vuosi	Yht.	0-6	7-12	13-15	16-18	19-24	25-34	35-49	50-64	65-74	75+
Helsinki											
2006	34774	2379	1932	1013	915	3067	5092	5437	7033	3301	4605
2007	34563	2337	1890	1003	955	3072	5092	5422	6892	3408	4492
2008	34352	2327	1811	1019	976	3055	5176	5355	6791	3442	4401
2009	34143	2298	1766	994	1030	3025	5272	5259	6686	3529	4284
2010	33941	2297	1694	996	1020	3032	5332	5230	6492	3666	4183
2011	33756	2271	1681	957	1037	2985	5386	5264	6221	3872	4082
2012	33585	2268	1702	881	1011	2997	5447	5270	5927	4116	3966
2013	33430	2255	1703	839	1013	3054	5449	5256	5710	4273	3877
2014	33286	2282	1696	800	974	3117	5471	5196	5566	4346	3838
2015	33151	2314	1671	831	898	3178	5434	5196	5498	4341	3791
2016	33026	2350	1668	803	854	3164	5499	5140	5465	4344	3738
1. Eteläinen suurpiiri											
2006	12412	870	616	319	305	1285	2327	1831	2416	999	1444
2007	12341	868	599	299	330	1274	2331	1842	2322	1084	1393
2008	12272	866	565	322	320	1255	2377	1831	2271	1126	1338
2009	12206	867	552	306	345	1246	2382	1820	2220	1179	1289
2010	12147	869	531	313	323	1283	2382	1813	2158	1244	1233
2011	12100	856	537	290	348	1286	2354	1868	2037	1341	1184
2012	12066	857	544	276	332	1285	2380	1874	1947	1433	1138
2013	12045	839	570	253	339	1316	2371	1891	1844	1523	1099
2014	12024	845	568	243	314	1360	2377	1879	1804	1552	1082
2015	12012	851	572	246	300	1402	2343	1901	1774	1561	1063
2016	11988	858	572	248	275	1373	2395	1890	1757	1557	1063
2. Läntinen suurpiiri											
2006	6779	439	378	209	190	555	878	987	1324	675	1144
2007	6662	436	357	213	193	542	870	957	1312	682	1099
2008	6545	429	353	195	198	539	861	918	1306	681	1065
2009	6431	417	343	185	208	527	866	886	1289	695	1015
2010	6320	405	338	178	213	522	844	877	1255	704	985
2011	6216	399	330	181	195	512	847	863	1218	727	944
2012	6114	385	341	161	185	513	845	856	1149	784	894
2013	6018	382	338	149	177	531	826	856	1085	816	858
2014	5923	379	332	144	181	527	814	839	1056	820	831
2015	5824	375	323	153	162	526	793	845	1019	817	812
2016	5732	373	312	160	149	527	781	820	1006	812	791
3. Keskinen suurpiiri											
2006	2884	136	47	30	44	440	635	420	523	230	379
2007	2871	134	46	24	45	447	664	415	507	230	359
2008	2857	132	47	26	32	473	669	420	490	228	339
2009	2839	128	41	34	35	462	694	420	472	235	320
2010	2817	131	41	32	27	441	731	421	448	238	306
2011	2787	127	44	33	30	390	777	424	420	243	299
2012	2763	129	48	19	38	364	797	436	390	259	284
2013	2722	126	55	19	37	340	792	446	368	273	266
2014	2688	130	55	18	39	294	814	454	345	279	259
2015	2654	135	52	24	22	307	788	458	329	287	252
2016	2632	140	54	25	22	293	786	469	318	287	239
4. Pohjoinen suurpiiri											
2006	1785	139	119	66	52	103	159	301	401	184	261
2007	1773	128	118	75	53	95	158	296	405	190	253
2008	1761	129	107	81	53	93	160	300	394	200	244
2009	1756	129	109	63	66	88	179	288	385	212	237
2010	1754	133	104	55	76	83	195	289	366	215	237
2011	1751	133	105	49	81	79	203	289	346	238	228
2012	1748	132	114	47	64	90	214	275	338	251	223
2013	1747	144	99	54	55	100	213	270	336	258	218
2014	1748	154	100	50	49	105	214	271	332	257	216
2015	1750	164	100	54	47	98	209	282	331	251	215
2016	1753	174	103	42	55	98	211	284	322	257	209

Litetaulukko 8. Ruotsinkielinen väestö iän mukaan suurpiireittäin 1.1.2006 ja ennuste vuosille 2007–2016

Tabellbilaga 8. Antalet svenskspråkiga 1.1.2006 samt prognos för 2007–2016

Vuosi	Yht.	0-6	7-12	13-15	16-18	19-24	25-34	35-49	50-64	65-74	75+
5. Koillinen suurpiiri											
2006	2214	185	155	70	75	178	234	393	542	198	184
2007	2227	177	159	75	78	176	239	395	545	195	189
2008	2239	180	153	76	77	167	265	392	532	205	192
2009	2250	179	154	79	67	170	284	382	534	209	192
2010	2263	179	142	88	72	163	307	372	521	226	193
2011	2276	182	147	79	73	164	311	372	508	244	195
2012	2288	188	139	84	76	161	318	374	489	266	192
2013	2302	188	135	78	85	172	331	362	487	271	193
2014	2317	193	138	81	76	174	352	353	466	284	199
2015	2335	199	136	77	82	166	370	352	458	292	203
2016	2350	205	135	71	76	183	378	355	441	304	202
6. Kaakkoinen suurpiiri											
2006	3090	224	247	123	102	186	320	515	619	339	415
2007	3073	219	246	119	107	196	310	515	621	333	409
2008	3058	223	228	127	114	192	320	516	612	311	416
2009	3044	214	227	128	118	190	328	504	630	291	414
2010	3025	221	199	142	114	197	323	515	607	297	409
2011	3012	222	196	130	123	189	331	519	587	307	408
2012	2993	223	193	123	123	194	323	534	561	316	402
2013	2978	225	188	107	137	197	330	532	557	315	390
2014	2962	228	190	101	125	214	321	524	557	325	377
2015	2949	232	182	107	118	219	336	502	565	325	364
2016	2939	236	188	95	104	231	340	493	574	329	349
7. Itäinen suurpiiri											
2006	4745	351	335	177	134	286	436	819	1059	619	529
2007	4751	344	331	178	137	308	427	818	1036	637	536
2008	4756	337	327	175	162	306	436	787	1039	635	552
2009	4755	334	314	181	172	307	450	769	1009	654	566
2010	4756	333	313	170	173	309	461	750	999	677	570
2011	4757	330	296	179	169	321	477	738	966	704	576
2012	4758	331	300	159	176	338	488	727	922	732	585
2013	4764	330	296	165	165	346	504	707	900	745	605
2014	4771	333	290	152	173	378	500	685	876	760	624
2015	4776	338	287	160	155	395	513	664	891	740	634
2016	4783	345	286	153	161	391	528	636	914	735	634
Muut											
2006	865	35	35	19	13	34	103	171	149	57	249
2007	864	31	34	20	11	34	94	185	144	56	254
2008	864	30	32	17	20	30	89	191	147	56	253
2009	862	29	26	18	19	35	90	191	147	55	252
2010	860	26	26	16	21	35	89	193	138	65	251
2011	857	22	26	17	17	44	87	189	140	68	248
2012	855	22	24	13	18	51	80	195	131	73	248
2013	854	21	22	13	17	52	83	193	133	72	248
2014	853	20	21	11	17	65	78	191	131	69	250
2015	850	20	20	10	13	64	82	192	132	68	248
2016	849	20	18	9	13	67	82	193	133	63	251

Taulukkoluetelo

1. Ruotsinkielinen väestö 1972–2006 ja kehitysennuste.	24
3. Ruotsinkielisen väestö ja koko väestö iän mukaan 1980–2006 sekä ennuste vuodelle 2016	25

Tabellförteckning

1. Den svenskspråkiga befolkningen 1972–2006 och utvecklingsprognosen	24
3. Den svenskspråkiga befolkningen enligt ålder 1980-2006 samt en prognos för år 2016	25

Kuvioluettelo

1. Väestönmuutos ja sen osatekijät Helsingissä 1981–2006	8
2. Syntyneet ja kuolleet Helsingissä 1998–2006	8
3. Väestönmuutos alueittain Helsingin seudulla (14 kuntaa) 1998–2006	9
4. Väestönmuutoksen osatekijät Helsingin seudulla (14 kuntaa) 1998–2006	9
5. Helsingin nettomuutto muuttoalueittain 2000–2006	10
6. Helsingin seudun nettomuutto muuttoalueittain 2000–2006.	10
7. Työpaikkojen muutos ja nettomuutto kumulatiivisesti Helsingin seutukunnassa 1971–2006	11
8. Helsingin väestö 1.1.1980–2007 ja väestöprojektion perusvaihtoehto 2008–2040	14
9. Helsingin seudun (14) väestö 1.1.1980–2007 ja väestöprojektion perusvaihtoehto 2008–2040.	14
10. Helsingin ja muun Helsingin seudun väestö 1980–2007 sekä väestöprojektiio 2008–2040	15
11. Helsingin väestö ikäryhmittäin (15-v.) 1980–2007 ja väestöprojektiio (perusvaihtoehto) 2008–2040	15
12. Helsingin lapset ja nuoret ikäryhmittäin 1980–2007 ja ennusteen perusvaihtoehto 2008–2040	16
13. Helsingin yli 65-vuotiaat ikäryhmittäin 1980–2007 ja ennusteen perusvaihtoehto 2008–2040	16
14. Helsingissä valmistuneet asuinrakennukset 1981–2006, uusi asuntotuotantoennuste vuosiksi 2007–2016 sekä edellinen ennuste, valmistuva kerrosala-m ²	17
15. Väestö suurpiireittäin 1.1.1990–2007 ja ennuste 2008–2017	19
16. 0-6-vuotiaat suurpiireittäin 1.1.1990–2007 ja ennuste 2008–2012	19
17. 7-15-vuotiaat suurpiireittäin 1.1.1990–2007 ja ennuste 2008–2012	19
18. Yli 75-vuotiaat suurpiireittäin 1.1.1990–2007 ja ennuste 2008–2017.	19
19. Ennustettu väestönmuutos peruspiireittäin 1.1.2007–17	20
20. 0-6-vuotiaat: Ennustettu väkiluvunmuutos osa-alueittain 1.1.2007–17	21
21. 7-15-vuotiaat: Ennustettu väkiluvunmuutos osa-alueittain 1.1.2007–17	21
22. Yli 75-vuotiaat: Ennustettu väkiluvunmuutos osa-alueittain 1.1.2007–17.	22
23. Ennustettu asuntotuotanto 2017~2023	23

Figurförteckning

1. Befolkningsförändringens delfaktorna i Helsingfors 1981–2006	8
2. Födda och avlidna i Helsingfors 1998–2006.	8
3. Befolkningsförändringen områdesvis i Helsingforsregionen 1998–2006.	9
4. Befolkningsförändringens delfaktorna i Helsingforsregionen 1998–2006	9
5. Nettomigrationen i Helsingfors enligt riktning 2000–2006	10
6. Nettomigrationen i Helsingforsregionen enligt riktning 2000–2006	10
7. Korrelationen mellan arbetsmarknaden och nettomigrationen inom Helsingforsregionen 1971–2006	11
8. Helsingfors folkmängd 1.1.1980–2007 och prognosens basalternativ för 2008–2040.	14
9. Helsingforsregionens (14) folkmängd 1.1.1980–2007 och prognosens basalternativ för 2008–2040 .	14
10. Folkmängden 1.1.1980–2007 och prognosens basalternativ 2008–2040 i Helsingfors och resten av regionen	15
11. Antalet medlemmar av olika åldersgrupper (15 års åldersgrupper) i Helsingfors 1980-2007 enligt prognosens basalternativ 2008–2040	15
12. Antalet barn och ungdomar i Helsingfors 1.1.1970–2007 och 2008–2040 enligt prognosens basalternativ.	16
13. Antalet över 65-åriga i Helsingfors 1.1.1980–2007 och 2008–2040 enligt prognosens basalternativ	16
14. Bostadsproduktionen i Helsingfors 1981–2006, den föregående prognosen från 2006 samt den nya prognosen för 2007–2016	17
15. Befolkningen stordistriktvis 1.1.1990–2007 samt prognos för 2008–2017	19
16. 0-6-åringarna stordistriktvis 1.1.1990–2007 samt prognos för 2008–2012	19
17. 7-15-åringarna stordistriktvis 1.1.1990–2007 samt prognos för 2008–2012	19
18. De 75 år fyllda stordistriktvis 1.1.1990–2007 samt prognos för 2008–2017.	19
19. Befolkningens förändring delområdesvis 1.1.2007–17	20
20. 0-6-åriga: Befolkningens förändring delområdesvis 1.1.2007–17	21
21. 7-15-åriga: Befolkningens förändring delområdesvis 1.1.2007–17	21
22. Över 75-åriga: Befolkningens förändring delområdesvis 1.1.2007–17	22
23. Prognos för bostadsbyggandet 2017~2023	23

Liitetaulukkoluetelo

1. Helsingin väestö 1.1.2007 ja ennustevaihtoehdot 1.1.2008–2040 iän mukaan	26
2. Helsingin ja Helsingin seudun* väestömuutokset 1950–2006 ja ennuste 2007–16	27
3. Helsingin väestö osa-alueittain 1.1.2007 ja ennuste 1.1.2008–2017 sekä väestömuutos 2007–2016	28
4. Uustuotannossa asuva Helsingin väestö osa-alueittain 1.1.2007–17 (vuosittainen kertymä)	31
5. Helsingin väestö ikäryhmittäin ja osa-alueittain 1.1.2007 sekä ennuste 1.1.2008–2017.	34
6. Asuntorakentamisen ennuste Helsingissä osa-alueittain 2007–2016, valmistuvaa asuntokerrosalaa, 1000 k-m ²	63
7. Helsingin väestö ja asuinrakennusten kerrosala osa-alueittain 1.1.2007 sekä ennuste 2012 ja 2017.	66
8. Ruotsinkielinen väestö iän mukaan suurpiireittäin 1.1.2006 ja ennuste vuosille 2007–2016	69

Förteckning över tabellbilagor

1. Helsingfors befolkning åldersgruppsvis 1.1.2006 och alternativa prognoser för 1.1.2008–2040.	26
2. Helsingfors och Helsingforsregionens befolkningförändringar 1950–2006 och prognos för 2007–16	27
3. Helsingfors befolkning delområdesvis 1.1.2007 och prognos för 1.1.2008–2017 samt förändring för 2007–16	28
4. Befolkning bosatt i nybyggen i Helsingfors delområdesvis 1.1.2008–17 (årlig kumulation)	31
5. Helsingfors befolkning åldersgruppsvis och delområdesvis 1.1.2007 samt prognos för 1.1.2008–2017	34
6. Prognos delområdesvis för bostadsbyggandet i Helsingfors 2007–2016, 1000 v-m ²	63
7. Helsingfors befolkning och bostadsbyggnadernas våningsareal delområdesvis 1.1.2007 samt prognos för 2012 och 2017	66
8. Antalet svenskspråkiga 1.1.2006 samt prognos för 2007–2016	69

Kirjallisuus

Eriksson, Tor (1989) "International migration and regional differentials in unemployment and wages: some empirical evidence from Finland", s. 59-93 kirjassa I. Gordon ja A.P. Thirwall (toim.) "European Factor Mobility", Macmillan, London ja Basingstone.

Espoon kaupunki (2007): Väestöennuste 2008–2017 www.aluesarjat.fi

European Economic Research and Advisory Consortium (ERECO): European Regional Prospects. Analysis and Forecasts to the Year 2006 for European Cities and Regions. 2002.

Helsingin kaupungin tietokeskus (1994): Helsingin väestöennuste 1995-2020, Helsingin kaupungin tietokeskuksen tilastoja 1994:11.

Helsingin kaupungin tietokeskus (1996): Helsingin väestöennuste 1997-2020, Helsingin kaupungin tietokeskuksen tilastoja 1996:14.

Helsingin kaupungin tietokeskus (1998): Helsingin väestöennuste 1999-2020, Helsingin kaupungin tietokeskuksen tilastoja 1998:37.

Helsingin kaupungin tietokeskus (2000): Helsingin väestöennuste 2001-2025, Helsingin kaupungin tietokeskuksen tilastoja 2000:31.

Helsingin kaupungin tietokeskus (2002): Helsingin väestöennuste 2003-2025, Helsingin kaupungin tietokeskuksen tilastoja 2002:25.

Helsingin kaupungin tietokeskus (2004): Helsingin väestöennuste 2005-2030, Helsingin kaupungin tietokeskuksen tilastoja 2004:18.

Helsingin kaupungin tietokeskus (2005): Helsingin väestöennuste 2006-2030, Helsingin kaupungin tietokeskuksen verkkojulkaisuja 2005:32.

Helsingin kaupungin tietokeskus (2006): Helsingin väestöennuste 2007-2040, Helsingin kaupungin tietokeskuksen verkkojulkaisuja 2006:17.

Helsingin kaupungin tietokeskus (1994): Helsingin väestökehityksen vaihtoehdot 1994-2020, Helsingin kaupungin tietokeskuksen keskustelualoitteita 1994:3.

Helsingin kaupungin tietokeskus (2006): Väestömuutokset alueittain Helsingissä 2000-2004, Helsingin kaupungin tietokeskuksen tilastoja 2006:8 ja verkkojulkaisuja 2006:15.

Tilastokeskus (2004) "Väestöennuste kunnittain 2004-2040", StatFin tilastopalvelu 20.9.2004

Työministeriö (2002) Työllisyys vuosituhaten alussa. Työvoima 2020 väliraportti. Työministeriö, työpoliittinen tutkimus 234. Helsinki.

Vantaan kaupunki (2007): Vantaan väestöennuste 2007. Vantaan kaupungin tilasto ja tutkimus A4:2007

YTV (2003) Pääkaupunkiseudun tulevaisuuskuva PKS 2025, Pääkaupunkiseudun julkaisusarja A 2003:3, YTV Pääkaupunkiseudun yhteistyövaltuuskunta

Tekijä(t)		
Nimike Helsingin väestöennuste 2008–2040		
Julkaisija (virasto tai laitos) Helsingin kaupungin tietokeskus	Julkaisuaika 2007	Sivumäärä, liitteet 75 s. + kartta
Sarjan nimike Tilastoja – Helsingin kaupungin tietokeskus	Osanumero 2007:43	Kieli Koko teos fin, esipuhe, luettelot fin ja swe
ISSN-numero (painettu) 1455-7231	ISBN-numero (painettu)	
ISSN-numero (verkossa) 1796-721X	ISBN-numero (verkossa)	
Tiivistelmä <p>Julkaisu sisältää tietoja Helsingin kaupungin väestöennusteesta 2008-2040.</p> <p>Julkaisu on jaettu koko kaupungin ja Helsingin seudun väestöennusteeseen, Helsingin osa-alueittaiseen ennusteeseen ja ruotsinkielisten ennusteeseen. Kustakin ennusteesta esitellään menetelmä, ennusteen olettamukset ja perustelut sekä tulokset.</p> <p>Koko kaupungin ennuste on laadittu ikäryhmittäin vuosille 2008-2040. Osa-alueittainen ennuste on suur- ja peruspiireille sekä osa-alueille ikäryhmittäin 2008-2017. Ruotsinkielisten ennuste on laadittu vuonna 2006 suurpiiritasoisena ikäryhmittäin vuosille 2007-2016.</p>		
Asiasanat	Koko kaupungin väestöennuste, osa-alueittainen väestöennuste, ruotsinkielisen väestön ennusteet	
Hinta € 10,00	Jakelu puh. (09) 310 36293	
Myynti	Tietokeskuksen kirjasto, Siltasaarenkatu 18-20, 00530 Helsinki ja Verkkokauppa: http://granum.uta.fi	