

HELSINGIN KAUPUNGIN TIETOKESKUKSEN

verkkojulkaisu

2006

30

Helsingin väestöennuste 2007–2040

Verkojulkaisu

ISSN 1458-5707

ISBN 952-473-761-2

LISÄTIETOJA

Pekka Vuori, puh. 169 2460

etunimi.sukunimi@hel.fi

Eeva-Kaisa Peuranen, puh. 169 3178

etunimi.sukunimi@hel.fi

Sisällysluettelo

Esipuhe	3
1. Johdanto	5
2. Ennusteen taustaa	6
3. Väestökehitys Helsingissä ja Helsingin seudulla	7
4. Miksi Helsingin väestö kääntyi uudelleen kasvuun?	10
5. Ennustevaihtoehdot ja niiden aluetaloudelliset oletukset	12
6. Asuntomarkkinat ennustevaihtoehdoissa	13
7. Helsingin seudun ja Helsingin väestöennustevaihtoehdot.	14
7.1 Väkiluvun kehitys eri vaihtoehdoissa	14
Perusvaihtoehto	14
Hidas kasvu.	14
Nopea kasvu	14
7.2. Helsingin ikäryhmien ennuste	16
8. Alueittainen väestöennuste vuosiksi 2006–2015	18
8.1 Ennustemenetelmä	18
8.2 Asuntotuotantoennuste	18
8.3 Ennusteiden yhdistäminen	20
8.4 Ennuste alueittain ja ikäryhmittäin.	20
9. Ruotsinkielisten ennuste	24
Liitetaulukot	26
Kirjallisuus	71

Innehållsförteckning

Förord	4
1. Inledning	5
2. Bakgrund till prognosen	6
3. Befolkningsutvecklingen i Helsingfors och Helsingforsregionen	7
4. Varför började Helsingfors folkmängd växa igen?	10
5. Alternativa prognoser och deras antaganden om regionekonomin	12
6. Bostadsmarknaden enligt prognosalternativen	13
7. Alternativa befolkningsprognoser för Helsingforsregionen och Helsingfors	14
7.1 Folkmängdsutvecklingen enligt de olika prognosalternativen	14
Grundalternativet	14
Långsam tillväxt	14
Snabb tillväxt	14
7.2 Prognos för åldersgrupperna i Helsingfors	16
8. Prognos för områdena åren 2006–2015	18
8.1 Prognosmetoden	18
8.2 Prognos för bostadsproduktionen	18
8.3 Kombinerad av prognoserna	20
8.4 Prognos för områden och åldersgrupper	20
9. Prognos över de svenskspråkiga	24
Tabellbilagor	26
Litteratur	71

Esipuhe

Helsingin kaupunki on laatinut omia väestöennusteita 1940-luvulta asti, aluksi satunnaisemmin ja sittemmin vuosittain 1974-81. Vuosina 1982-2004 ennusteen teko kytkeytyi kaupungin suunnitteluohjeiston laatimiskatauluun ja se laadittiin joka toinen vuosi. Vuodesta 2005 lähtien ennuste laaditaan joka vuosi, ja se julkaistetaan aikaisempaa aikaisemmin. Tässä tietokeskuksen julkaisussa ovat yksityiskohtaiset väestöennustetiedot sekä myös kuvaus ennusteiden perusteista.

Tässä ennusteessa ei ole huomioitu Helsingin alueen mahdollista laajenemista.

Alueittainen ennuste on laadittu kymmeneksi vuodeksi vuosittain, ja se koskee Helsingissä vakituisesti asuvia asukkaita. Ruotsinkielisten määrä ennustetaan vain suurpiireittäin. Ikärakennetiedot ovat tämän julkaisun taulukoissa palvelujen suunnittelun kannalta merkittävistä ikäryhmistä. Ne ovat kuitenkin 1-vuotisikäryhmittäin alle 20-vuotiaista ja 5-vuotisryhmittäin näitä vanhemmista Internetissä Helsingin seudun Aluesarjat-tilastotietokannassa, www.aluesarjat.fi, tai linkki tietokeskuksen sivulta www.hel.fi/tietokeskus/. Ennustetaulukot ovat lisäksi Excel-muodossa Helsingin kaupungin HELI-intranetissa.

Ennuste on laadittu tietokeskuksen, talous- ja suunnittelukeskuksen kehittämisosaston ja kaupunkisuunnitteluviraston yhteistyönä. Valtiot. tri Seppo Laakso Kaupunkitutkimus TA Oy:stä on laatinut koko kaupungin ennusteen ja yliaktuaari Pekka Vuori alueittaisen ennusteen. Asuntotuotannon ennusteen laativat suunnittelija Harri Kukkonen talous- ja suunnittelukeskuksesta ja paikkatietosuunnittelija Aimo Huhdanmäki kaupunkisuunnitteluvirastosta.

Lisätietoja Helsingin väestöennusteista antavat seuraavat yhdyshenkilöt tietokeskuksessa:

Pekka Vuori, 169 2460

Eeva-Kaisa Peuranen, 169 3178

Sinikka Kuosmanen, 169 3183, tietopalvelu

Helsingissä syyskuussa 2006

Leila Lankinen

Vs. tietohuoltopäällikkö

Förord

Allt sedan 1940-talet har Helsingfors stad gjort upp egna befolkningsprognoser, till en början mera sporadiskt, och sedermera årligen åren 1974-81. Prognosen var sammankopplad med den övriga bakgrundsinformationen för stadens planeringsväsende åren 1982-2004 och uppgjordes vartannat år. Från 2005 börjades prognosen göra varje år.

Faktacentralen ger ut denna samlande publikation strax efter att den nya prognosen blivit färdig, på det att användarna inom samma pärmar skall kunna hitta detaljerade prognosuppgifter - och de antaganden som prognosen bygger på.

Prognosen områdesvis uppgörs årligen för tio år framåt och gäller stadigvarande invånare i Helsingfors, alltså inte tillfälliga. Prognosen för den svenskspråkiga befolkningen är bara stordistriktsvis. Uppgifterna om åldersstruktur publiceras för de åldersgrupper som har betydelse för planeringen av servicen, men de kan fås 1-årsgruppsvis för personer under 20 år och 5-årsgruppsvis för 20-åringar och äldre. Vid behov ger vi i mån av möjlighet mera detaljerade uppgifter än de som publicerats här. Prognosen nås också på Internet via databasen för Huvudstadsregionen www.aluesarjat.fi, eller länk www.hel.fi/tietokeskus/. De statistiska tabellerna finns också i Excel-form på stadens intranet HELI.

Prognoserna är uppgjorda i samarbete mellan Faktacentralen, Ekonomi- och planeringcentralen och Stadsplaneringskontoret. Prognosen för hela staden är gjord av pol.dr. Seppo Laakso från Kaupunkitutkimus TA, och prognosen områdesvis av överaktuarie Pekka Vuori. Prognosen för bostadsproduktionen uppgjordes av planerare Harri Kukkonen på Ekonomi- och planeringcentralen och GIS-planerare Aimo Huhdanmäki på stadsplaneringskontoret.

Ytterligare uppgifter om befolkningsprognoserna för Helsingfors ges av följande personer på Faktacentralen:

Pekka Vuori, 169 2460
Eeva-Kaisa Peuranen, 169 3178
Sinikka Kuosmanen, 169 3183

Helsingfors, september 2006

Leila Lankinen
t.f. informationsförsörjningschef

1. Johdanto

Väestöllä on kaupungissa keskeinen rooli. Kaupungin palvelut tuotetaan pääasiassa asukkaille, joten he muodostavat kaupungin merkittävimmän asiakasryhmän. He myös tuottavat kunnallisveron ja palvelumaksujen kautta suurimman osan kaupungin tuloista. Näin ollen väestön määrä, rakenne ja alueellinen sijoittuminen nyt ja tulevaisuudessa ovat kaupungin hallinnon, suunnittelun ja palveluiden tuottamisen keskeisintä tietopohjaa.

Suomessa on hyvin toimiva ja laadukas väestötietojärjestelmä, jonka avulla asukkaiden määrästä ja perusominaisuuksista voidaan tuottaa luotettavia tilastoja ja monipuolisia analyyseja. Kaupungin talouden, palveluiden ja maankäytön suunnittelu edellyttävät nykytilanteen lisäksi perusteltuja arvioita siitä, miten väestön määrä ja rakenne kehittyvät tulevaisuudessa. Tätä varten Helsingin kaupungin tietokeskus laatii joka vuosi alueittaisen ja ikäryhmittäisen väestöennusteen, jonka aikajänne on 10 vuotta.

Palvelu- ja perusrakennelainvestoinneissa sekä maankäytön suunnittelussa näkökulma ulottuu väistämättä pitemmälle, jopa vuosikymmenien päähän. Väestökehityksen taustalla vaikuttavat monimutkaiset taloudelliset ja demografiset prosessit, joiden kehityksen ennustaminen on epävarmaa lyhyelläkin ajalla, puhumattaakaan vuosista ja vuosikymmenistä. Näin ollen väestöennusteisiin liittyy erittäin paljon epävarmuutta. Silti väestökehityksen arvioiminen pitkän ajan päähän on erehtymisen riskin uhallakin perusteltua, sillä vaihtoehtona on, että päätöksiä pitkävaikutteisista investoinneista ja kaavoitusratkaisuista tehtäisiin pelkästään nykytilannetta koskevan tiedon perusteella. Tästä syystä Helsingin väestöennusteisiin on liittynyt myös pitemmän aikavälin väestökehitysvaihtoehtojen analyysi.

Tässä ennusteessa ei ole huomioitu Helsingin alueen mahdollista laajenemista.

2. Ennusteen taustaa

Tässä raportissa esitellään keskeiset tulokset uudesta, kesällä 2006 laaditusta Helsingin ja Helsingin seudun väestöennusteesta. Pitkän aikavälin väestöennuste ulottuu vuoteen 2040 asti. Siitä on laadittu kolme vaihtoehtoa, jotka perustuvat erilaiseen näkemykseen Helsingin seudun aluetalouden kehityksestä. Ennusteen perusvaihtoehto vuosille 2007-2016 toimii pohjana Helsingin kaupungin alueelliselle väestöennusteelle.

Helsingin seudulla tarkoitetaan 14 kunnan muodostamaa aluetta, johon kuuluvat pääkaupunkiseudun kunnat Helsinki, Espoo, Kauniainen ja Vantaa sekä kehyskunnat Hyvinkää, Järvenpää, Kerava, Kirkkonummi, Mäntsälä, Nurmijärvi, Pornainen, Sipoo, Tuusula ja Vihti. Aikaisemmissa ennusteraporteissa Helsingin seutu oli rajattu suppeammin siten, että Mäntsälää ja Pornaista ei sisällytetty mukaan. Tästä syystä tässä raportissa esitettävät tilastotiedot ja ennusteet eivät ole sellaisenaan vertailukelpoisia aikaisempien kanssa.

Helsingin ulommalla työmarkkinavyöhykkeellä tarkoitetaan Helsingin seudun ulkopuolista osaa Uudenmaan ja Itä-Uudenmaan maakunnista sekä Kanta-Hämeen ja Päijät-Hämeen maakuntia. Ulkomaalaisten muuttolla tarkoitetaan ulkomaan kansalaisten muutttoa ulkomaiden sekä Helsingin / Helsingin seudun välillä. Muu kotimainen muutto sisältää muun maassamuuton sekä Suomen kansalaisten ulkomaisen muuton. Ennusteessa käytetty muuttoliikkeen jaottelu poikkeaa väestömuutostilastoissa yleisesti käytetystä jaosta: "kuntien välinen muutto" / "maahan- ja maastamuutto".

3. Väestökehitys Helsingissä ja Helsingin seudulla

Helsingin väestö kasvoi 1 859 hengellä vuonna 2005. Sitä ennen väestö väheni hieman kolmen vuoden ajan vuosina 2002 – 2004. Vuonna 2004 vähennystä oli 284 henkeä. Ennen kääntymistä laskuun 1990-luvun alusta vuoteen 2001 asti Helsingin väestö kasvoi 4 000 – 9 000 henkeä vuodessa. Väestönkasvun voimakkaat vaihtelut viimeisen 15 vuoden aikana ovat perustuneet lähes täysin muuttoliikkeeseen, jossa vuoteen 2001 asti jatkunut muuttovoitto kääntyi vuodesta 2002 alkaen muuttotappioksi ja vuonna 2005 uudelleen muuttovoitoksi. Muuttoliikkeen voimakkaisiin vaihteluihin verrattuna luonnollinen väestönkasvu on ollut varsin vakaata. Syntyneiden enemmitys oli 1 318 henkeä vuonna 2005, hieman enemmän kuin edellisinä vuosina. Syntyneiden määrä on pysynyt Helsingissä pitkään lähes samalla tasolla, kun taas kuolleiden määrä on ollut loivassa laskussa.

Kuvio 1. Väestönmuutos ja sen osatekijät Helsingissä 1996–2005

Figur 1. Befolkningsförändringens delfaktorna i Helsingfors 1996–2005

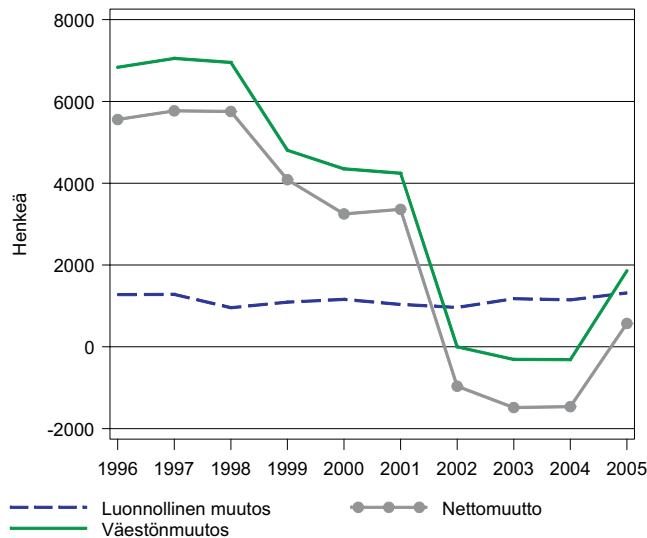

Kuvio 2. Syntyneet ja kuolleet Helsingissä 1996–2005

Figur 2. Födda och avlidna i Helsingfors 1996–2005

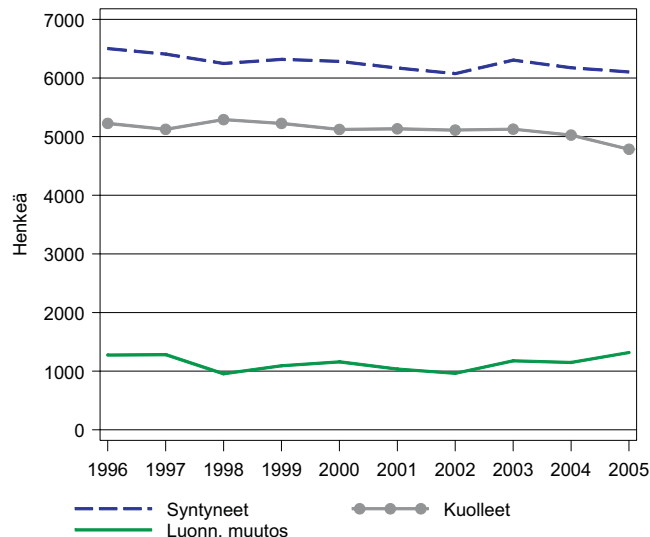

Koko Helsingin seudulla väestö kasvoi 11 796 hengellä vuonna 2005. Seudun väestönkasvu kiihtyi tuntuvasti kolmeen edelliseen vuoteen 2002–2004 verrattuna muuttovoiton kasvun vuoksi. Helsingin seutu sai muuttovoittoa noin 5 043 henkeä viime vuonna. Helsingin tapaan myös koko Helsingin seudun tasolla luonnollinen väestönkasvu on ollut vakaata nettomuuttoon verrattuna.

Kuvio 3. Väestönmuutos alueittain Helsingin seudulla (14 kuntaa) 1996–2005

Figur 3. Befolkningsförändringen områdesvis i Helsingforsregionen 1996–2005

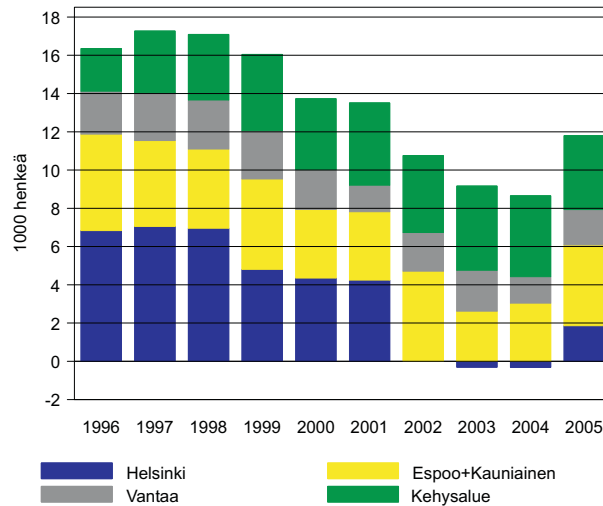

Kuvio 4. Väestönmuutoksen osatekijät Helsingin seudulla (14 kuntaa) 1996–2005

Figur 4. Befolkningsförändringens delfaktorna i Helsingforsregionen 1996–2005

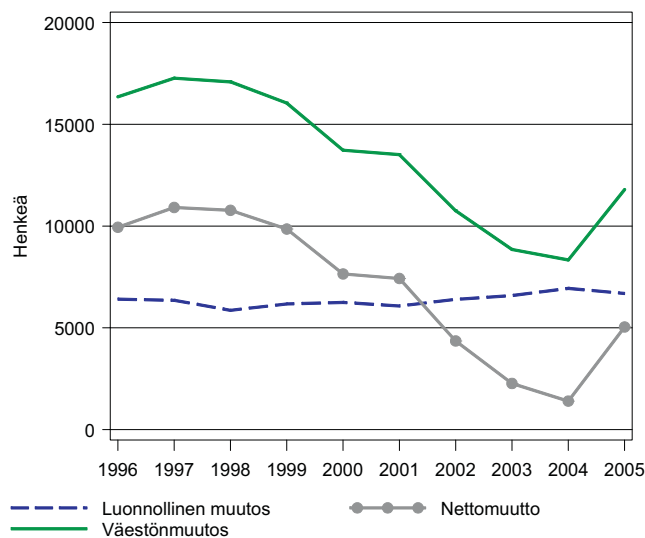

Helsingin muuttotase voidaan jakaa osiin muuttoalueen mukaan. Helsingin nettomuutto on kehittynyt hyvin eri tavoin muuttoalueittain tarkasteltuna. Helsingin muuttotappio muualle Helsingin seudulle oli vuonna 2005 lähes -5 000 henkeä eli samalla tasolla kuin kolmena edellisenä vuonna. Sen sijaan 2000-luvun alkuvuosina muuttotappio muualle seudulle oli vain suunnilleen puolet viime vuosien tasosta. Lähtömuutto muualle Helsingin seudulle koostuu pääasiassa lapsiperheiden muutosta, kun taas tulomuutto Helsinkiin muualta seudulta painottuu nuoriin aikuisiin. Helsingin nettomuutto pääkaupunkiseudun ulomman työmarkkina-alueen (muu Uusimaa ja Itä-Uusimaa kuin Helsingin seutu sekä Kanta-Häme ja Päijät-Häme) välillä tasaantui lähes nolaksi edellisten vuosien lievän muuttotappion jälkeen. Myös ulommalle työmarkkina-alueelle muuttaa Helsingistä paljon lapsiperheitä ja näiltä alueilta Helsinkiin nuoria aikuisia.

Helsingin kotimainen muuttovoitto työmarkkina-alueen ulkopuolelta kääntyi kasvuun vuonna 2004 ja nousu jatkui 2005, jolloin tältä alueelta tuli Helsinkiin muuttovoittoa noin 2900 henkeä. Tulomuutto työmarkkina-alueen ulkopuolelta Helsinkiin kasvoi, kun taas lähtömuutto on pysynyt monta vuotta lähes samalla tasolla. Ulkomaa-laisten muutto kasvoi vuonna 2005 tuntuvasti edellisestä vuodesta, muuttovoittoa tuli noin 2 500 henkeä.

Kuvio 5. Helsingin nettomuutto muuttoalueittain 2000–2005

Figur 5. Nettomigrationen i Helsingfors enligt riktning 2000–2005

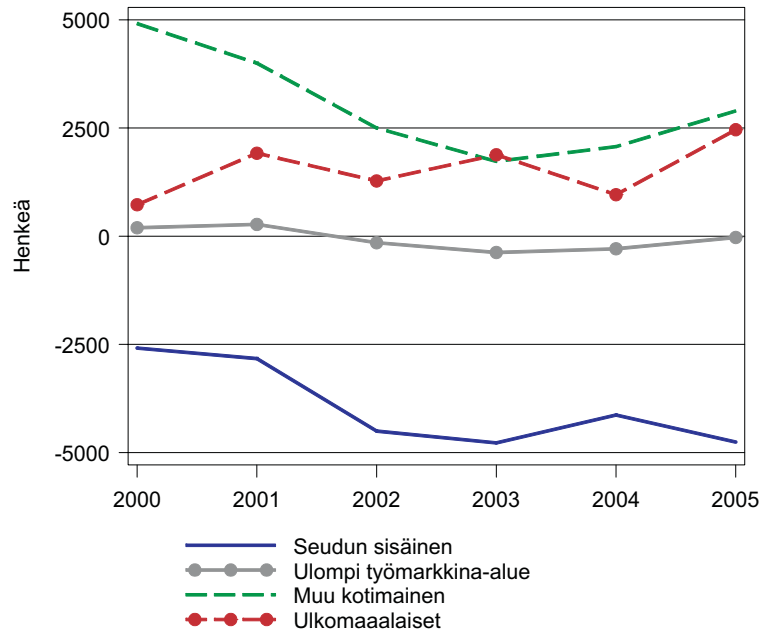

Samat kehityssuunnat kuin Helsingissä, näkyvät myös koko Helsingin seudulla. Seudun muuttotappio ulommalle työmarkkinavyöhykkeelle oli noin -1 900 henkeä vuonna 2005 eli samalla tasolla kuin kahtena edellisellä vuonnalla. Väestötappio ulommalle työmarkkina-alueelle koostui Espoon, Vantaan ja kehyskuntien asukkaista, mutta ei Helsingistä. Muu kotimainen muuttovoitto nousi koko Helsingin seudun tasolla 2 500 henkeen vuonna 2005. Muusta Suomesta Helsingin seudulle tuleva muuttovoitto tulee kokonaan Helsinkiin ja muu seutu kärsii edelleen lievää muuttotappiota kotimaisessa muutossa. Ulkomainen muuttovoitto kasvoi Helsingin seudulla jo 4 400 hengeksi vuonna 2005, josta yli puolet (2 500) tuli Helsinkiin.

Kuvio 6. Helsingin seudun nettomuutto muuttoalueittain 2000–2005

Figur 6. Nettomigrationen i Helsingforsregionen enligt riktning 2000–2005

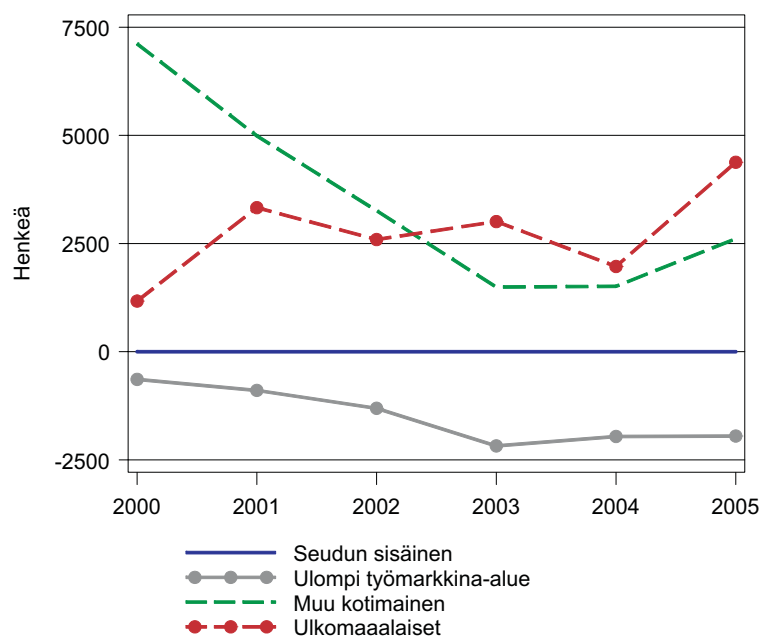

4. Miksi Helsingin väestö kääntyi uudelleen kasvuun?

Helsingin väestön kääntyminen uudelleen kasvuun vuonna 2005 perustuu ennen kaikkea koko Helsingin seudun työmarkkinoilla tapahtuneeseen käänteeseen. Koko Helsingin seudun tasolla työpaikkakasvu ja nettomuutolla on erittäin vahva keskinäinen riippuvuus pitkällä aikavälillä, mikä käy havainnollisesti ilmi seuraavasta kuviosta. Lyhyellä ajalla työvoiman tarjonta sopeutuu Helsingin seudulla työvoiman kysynnän muutoksiin sitä kautta, että seudun työikäinen väestö liikkuu työllisyyden, työttömyyden ja työvoiman ulkopuolisuuden välillä. Tämän ohella myös seudun ulkopuolelta tulevan pendelöinnin muutokset toimivat sopeutumismekanismeina. Pitemmällä ajalla muuttoliike on kuitenkin keskeisin sopeutumismekanismi työvoiman kysynnän kasvuun, koska seudun omassa työikäisessä väestön ja ulkopuolelta pendelöivien joukossa on rajallisesti työvoimapotentiaalia ja sopeutumisvaraa.

Kuvio 7. Työmarkkinoiden ja nettomuuton välinen riippuvuus Helsingin seudulla

Figur 7. Korrelationen mellan arbetsmarknaden och nettomigrationen inom Helsingforsregionen

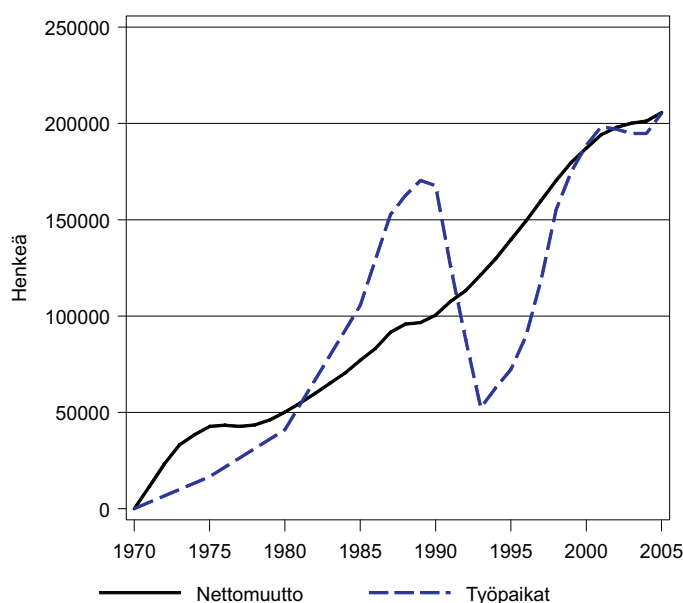

Helsingin seudun työllisyys kääntyi kasvuun vuoden 2004 viimeisellä neljänneksellä Tilastokeskuksen työvoimatutkimuksen mukaan. Sitä ennen seudun työllisyys laski syksystä 2002 alkaen. Vuonna 2005 työllisten määrä nousi 1,3 % edellisvuodesta (noin 8 500 henkeä). Työvoiman kysynnän kääntyminen kasvuun heijastui nopeasti Helsingin seudun ulkopuolelta seudulle ja erityisesti Helsinkiin tulevaan muuttoon. Tulomuutto seudun ulkopuolelta kotimaasta sekä ulkomailta kääntyivät nousuun, kun taas lähtömuutto kyseisille alueille pysyi suunnilleen aikaisemmalla tasolla. Muutos heijastui voimakkaimmin Helsinkiin, joka on seudun ulkopuolelta tulevan muuton pääasiallinen kohdealue.

Helsingin ja muun Helsingin seudun sekä Helsingin ja seudun ulomman työmarkkina-alueen välinen muuttoliike ovat sidoksissa pikemmin seudullisiin asuntomarkkinoihin kuin työmarkkinoihin. Näiden alueiden suhteen Helsingin nettomuutto ei merkittävästi muuttunut vuonna 2005 edellisiin vuosiin verrattuna. Alhaisella tasolla pysyneet asuntolainojen korot ovat pitäneet omistusasuntojen ja erityisesti pientaloasuntojen kysynnän korkealla tasolla. Lapsiperheiden muutto Helsingin pienistä ja keskikokoisista kerrostaloasunnoista ja erityisesti kerrostalojen vuokra-asunnoista pientaloihin pääasiassa Helsingin ulkopuolelle jatkui vuonna 2005 jopa edellisistä vuosista vilkkaampana. Vastaavasti myös tulomuutto Helsinkiin muualta seudulta ja ulommalta työmarkkina-alueelta kasvoi viime vuonna. Pois muuttaneiden tilalle on muuttanut pienempiä asuntokuntia.

On todennäköistä, että myös tilapäisesti Helsingissä asuvien henkilöiden määrä lisääntyi edelleen pääkaupunkiseudun työmarkkinoilla ja Helsingin asuntokannassa. Nämä henkilöt ovat mm. lyhytaikaisella (alle vuodeksi myönnetyllä) työluvalla työskenteleviä maahanmuuttajia sekä muualta Suomesta määräajaksi pääkaupunkiseudulle tulevia rakennusalan ja eräiden palvelualojen työntekijöitä. Tämä väestö ei näy väestötilastoissa, mutta he ovat kuitenkin aktiivisesti mukana seudun asunto- ja työmarkkinoilla. Luotettavia tilastotietoja ei ole käytettävissä heidän määrästään.

Vuonna 2004 laaditussa Helsingin väestöennusteessa arvioitiin Helsingin väestön vähenevän vielä noin 600 hengellä vuonna 2004 ja kääntyvän sen jälkeen uudelleen nousuun. Vuoden 2005 kasvuksi arvioitiin noin 200 henkeä ja sen jälkeen vuodesta 2006 alkaen noin 1 600 henkeä vuodessa. Todellisuudessa väestö väheni noin 300 henkeä vuonna 2004 ja kasvoi noin 1 900 henkeä vuonna 2005. Toisin sanoen väestökehityksen kääntyminen nousuun tapahtui ennakoitusti, mutta käänne osoittautui jyrkemmäksi kuin vuonna 2004 arvioitiin.

5. Ennustevaihtoehdot ja niiden aluetaloudelliset oletukset

Helsingille ja Helsingin seudulle esitetään kolme väestöennustevaihtoehtoa, joka perustuvat edellä esitettyihin Suomen taloudellisen kehityksen perusvaihtoehtoihin. Ennusteet on laadittu jaksolle 2006–2040. Vaihtoehtoilta on annettu seuraavat nimitykset:

- Perusvaihtoehto
- Nopean kasvun vaihtoehto
- Hitaan kasvun vaihtoehto.

Ennusteet ovat luonteeltaan tasaisen kasvun laskelmia, joissa ei pyritä ennakoimaan suhdannevaihteluiden ajoittumista ja suuruutta. Todellisuudessa sekä talouden että väestön kehitys tulee tulevaisuudessakin olemaan Helsingin seudulla syklistä, kuten se on ollut tähänkin asti.

Perusvaihtoehto perustuu näkemykseen, jonka mukaan Suomen ja Helsingin seudun talouden vuosina 2004–2005 uudelleen vahvistunut kasvu jatkuu vuonna 2006 ja siitä eteenpäin viennin ja kotimaisen kysynnän vetämänä. Perusvaihtoehdossa Helsingin seudun tuotanto kasvaa keskimäärin 3,5 % vuodessa ja työllisyys 1,5 % vuodessa jaksolla 2006–2010. Helsingin seudun kasvulukujen ennakoitaan olevan sekä tuotannossa että työllisyydessä 0,5 – 1 %-yksikköä korkeampia kuin koko maassa. Perusvaihtoehdossa arvioidaan, että Helsingin seutu pysyy edelleen kohtuullisen kilpailukykyisenä ja vetovoimaisena alueena ja pysyy ylläpitämään nykyisiä vahvuuksiaan sekä välttämään pahojen kansainvälisten ja kansallisten uhkien kärjistymisen. Helsingin seudun asuntomarkkinoiden arvioidaan pysyvän tulevaisuudessakin kireinä ja asuntojen hintaeron pääkaupunkiseudun ja muun Suomen välillä ennakoitaan säilyvän vähintään entisen suuruisena.

Hitaan kasvun vaihtoehdossa arvioidaan, että osa Helsingin seudun ilmeisistä uhkatekijöistä kärjistyy niin, että se heijastuu seudun talouskasvuun. Keskeiset vientialat, pääasiassa informaatioteknologia-sektori, ajautuvat pitkäaikaisiin vaikeuksiin kiristyvän kansainvälisen kilpailun sekä tuotannon ulkomaille siirtymisen vuoksi. Uusia kasvualoja ei ilmaannu Helsingin seudulle korvaamaan taantuvia aloja. Nämä kehityskulut johtavat hitaaseen talouskasvuun, jossa Helsingin seutu vetää perässään myös muun suomen pitkäaikaiseen taantumaa.

Nopean kasvun vaihtoehdossa maailmatalouden sekä erityisesti Venäjän, Aasian ja talouksien oletetaan kehittyvän suotuisasti. Helsingin seudun keskeiset vientialat pysyvät kilpailukykyisinä ja kasvattavat edelleen tuotantoaan sekä tutkimus- ja kehitystoimintaansa Helsingin seudulla, vaikka toimintaa laajennetaan myös muissa maissa. Helsingin seutu pystyy houkuttelemaan alueelle kansainvälisiä investointeja sekä uusia kasvavia toimialoja korvaamaan kypsien toimialojen kasvun hiipumisen. Viennin ja investointien kasvu heijastuvat paitsi korkean teknologian alojen tuotantoon ja työllisyyteen, myös työvaltaisten palvelualojen kasvuun. Vaikka väestöennusteessa ei ennakoita suhdannevaihteluita, on todennäköistä, että nopean kasvun vaihtoehto toteutuisi toistuvina muutaman vuoden pituisina kasvujaksoina pikemmin kuin yhtäjaksoisena tasaisena kasvuna.

Taulukko 1. Helsingin seudun työpaikkojen kasvu (% vuodessa keskimäärin) ennustevaihtoehdoissa
Tabell. Jobbtillväxten i Helsingforsregionen (% per år i medeltal)

Vaihtoehto	2006–10	2011–20	2021–40
Perusvaihtoehto	1,5	0,7	0,3
Nopea kasvu	2,0	1,0	0,5
Hidas kasvu	0,5	0,0	0,0

6. Asuntomarkkinat ennustevaihtoehdoissa

Väestöennusteessa arvioidaan, että nuorten ja työikäisten asukkaiden asuntokuntien keskikoko tulee edelleen vähitellen supistumaan Helsingissä seurauksena yksin asumisen yleistymisestä ja lapsiperheiden poismuutosta. Supistumisen odotetaan kuitenkin toteutuvan hitaammin kuin edellisinä vuosikymmeninä, mm. siksi että Helsingin asuntokunnista jo lähes puolet koostuu yksin asuvista, joiden asuntokuntakoko ei enää voi pienentyä. Asumisväljyyden arvioidaan kasvavan Helsingissä tulotason noususta ja väestörakenteen muutoksesta johtuen nykyisestä (v. 2005) noin 34 m²:stä / henkilö noin 42 m²:iin / henkilö vuoteen 2030 mennessä. Asuntokuntien keskikoko supistuu nykyisestä 1,85 henkilöstä/asunto 1,60 henkilöön/asunto vuoteen 2030 mennessä.

Ennusteen lähtökohdaksi oletetaan asunto-ohjelman ja yleiskaavan toimenpideohjelman perusteella, että Helsingissä on realistisia asuntotuotantomahdollisuuksia 3 000–3 500 asunnon vuosituotantoa varten vuoteen 2020 asti ja sen jälkeen 2 500–3 000 asunnon vuosituotantoa varten.

Näiden asuntotuotantomahdollisuuksien mukainen tuotanto mahdollistaa väljyyskasvun sekä samanaikaisen perusvaihtoehdon mukaisen väestönkasvun. Hitaan kasvun vaihtoehdossa on todennäköistä, että asuntokysyntää ei ole riittävästi, vaan tuotanto toteutuu alhaisemmalla tasolla kuin mihin tuotantopotentiaali antaisi mahdollisuuden. Nopean kasvun vaihtoehdossa edellä esitetyt nykyiseen yleiskaavaan perustuvat tuotantomahdollisuudet eivät riitä, vaan väljyyskasvun ja väestönkasvun aikaansaama asuntokysyntä edellyttäisivät lisää tuotantomahdollisuuksia viimeistään 2020-luvun alkupuolella.

Kaikissa ennustevaihtoehdoissa arvioidaan, että Helsingissä tilapäisesti asuvan väestön määrä tulee pysyvään suunnilleen nykyisellä tasolla. Tähän väestöön kuuluvat mm. lyhytaikaisissa työsuhteissa työskentelevät ulkomaalaiset, rakennus- ym. projekteissa työskentelevät muun maan asukkaat sekä kakkosasuntojen haltijat. Tilapäiseen väestöön kuuluvat ovat aktiivisia seudun asunto- ja työmarkkinoilla ja yksityisten palveluiden kuluttajina, mutta eivät esimerkiksi maksa kunnallisveroja Helsinkiin eivätkä ole oikeutettuja kunnallisiin palveluihin.

7. Helsingin seudun ja Helsingin väestöennustevaihtoehdot

7.1 Väkiluvun kehitys eri vaihtoehdoissa

Perusvaihtoehto

Helsingissä oli 560 904 asukasta vuoden 2006 alussa, ja ennusteen perusvaihtoehdon mukaan väestö kasvaa 580 000 asukkaaseen vuonna 2016 sekä 595 000 asukkaaseen vuonna 2030. Vuoden 2006 alusta Helsingin väestö kasvaa 19 000 asukkaalla vuoteen 2016 mennessä ja 34 000 asukkaalla vuoteen 2030 mennessä, jonka jälkeen kaupungin väestömäärän arvioidaan kääntyvän loivaan laskuun. Väestönkasvusta suunnilleen puolet on muuttovoittoa ja puolet luonnollista väestökasvua. Väestön ennakoitaan kasvavan noin 3 200 asukkaalla vuonna 2006 ja edelleen 2 700 asukkaalla vuonna 2007, mutta sen jälkeen kasvun arvioidaan taantuvan suunnilleen 1 700 henkeen vuodessa vuodesta 2008 alkaen. Helsingin arvioidaan saavan muuttovoittoa suunnilleen yhtä paljon ulkomaalaisista sekä työmarkkina-alueen ulkopuolelta kotimaasta tulevista muuttajista. Sen sijaan Helsingin seudun sisäisen muuttoliikkeen arvioidaan pysyvän Helsingille tappiollisena. Luonnollinen väestönkasvu hidastuu merkittävästi vasta 2020-luvulla ja 2030-luvulla sen arvioidaan kääntyvän negatiiviseksi.

Koko Helsingin seudulla (14 kuntaa) oli 1 275 000 asukasta vuoden 2006 alussa ja ennusteen mukaan alueen väestö kasvaa 1 524 000 asukkaaseen vuonna 2030, joten väestön arvioidaan kasvavan 250 000 asukkaalla seuraavan 24 vuoden aikana.

Muulla Helsingin seudulla (Espoo + Vantaa + Kauniainen + kehysalue) oli 714 000 asukasta vuoden 2006 alussa. Ennusteessa arvioidaan, että muun seudun väestö kasvaa 929 000 asukkaaseen vuonna 2030, jolloin nykytilanteesta väestö kasvaa 215 000 asukkaalla.

Hidas kasvu

Hitaan kasvun vaihtoehdossa Helsingissä on 581 500 asukasta vuonna 2030 eli noin 20 000 enemmän kuin vuonna 2006. Hitaassa kasvussa Helsingin väestön arvioidaan kääntyvän laskuun vuoden 2025 jälkeen. Helsingin seudulla on 1 483 000 asukasta vuonna 2030, ja nykytilanteesta väestö kasvaa 208 000 asukkaalla.

Nopea kasvu

Nopean kasvun vaihtoehdossa Helsingissä on 629 000 asukasta vuonna 2030 eli noin 68 000 henkeä enemmän vuonna 2006. Helsingin seudulla on 1 575 000 asukasta vuonna 2030, ja nykytilanteesta väestö kasvaa 300 000 asukkaalla.

Kuvio 8. Helsingin väestö 1.1.1980–2006 ja ennustevaihtoehdot 2007–2040

Figur 8. Helsingfors folkmängd 1.1.1980–2006 och prognosalternativ för 2007–2040

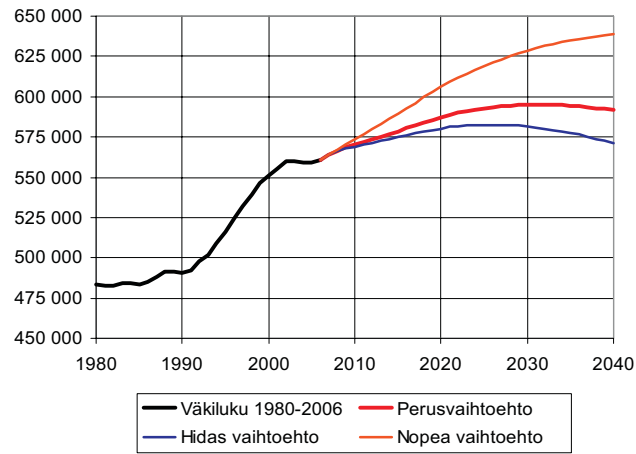

Kuvio 9. Helsingin seudun (14) väestö 1.1.1980–2006 ja ennustevaihtoehdot 2007–2040

Figur 9. Helsingforsregionens (14) folkmängd 1.1.1980–2006 och prognosalternativ för 2007–2040

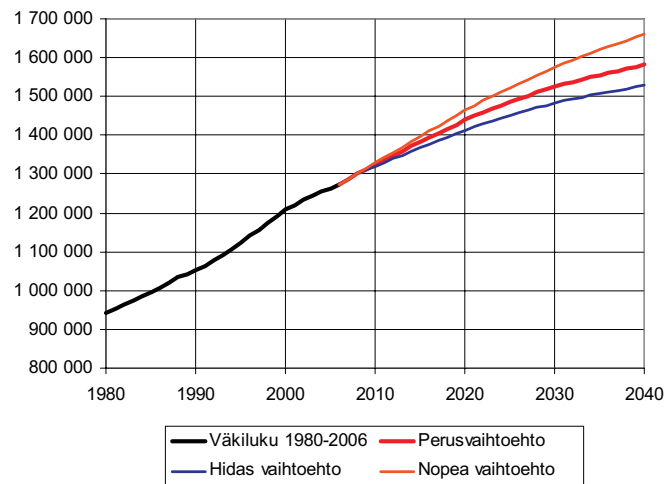

Kuvio 10. Helsingin ja muun Helsingin seudun väestö 1980–2006 sekä ennuste (perusvaihtoehto) 2007–2040

Figur 10. Folkmängden 1.1.1980–2006 och prognosens basalternativ 2007–2040 i Helsingfors och resten av regionen

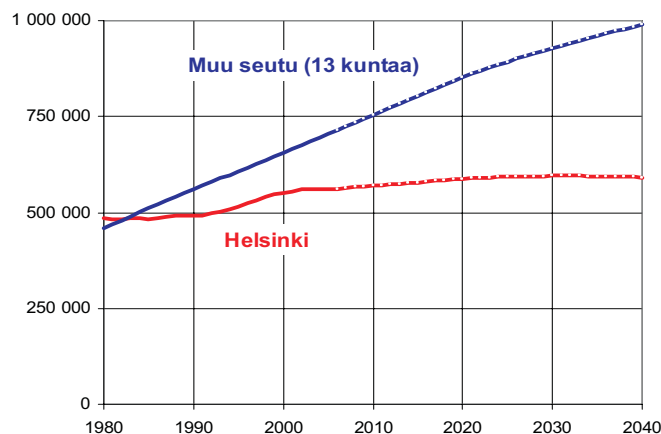

Kaikkien väestöennustevaihtoehtojen mukaan Helsingin väestön arvioidaan kasvavan selvästi hitaammin kuin muun seudun väestön. Vastaavasti Helsingin osuuden Helsingin seudun väestöstä ennustetaan supistuvan edelleen.

7.2. Helsingin ikäryhmien ennuste

Helsingin väestön ikärakenne tulee muuttumaan merkittävästi seuraavien vuosikymmenien aikana. Ikärakenteessa suurin muutos tulee olemaan ikääntyneiden asukkaiden määrän ja väestöosuuden kasvu. Ikäryhmän 65-74-vuotiaat määrä tulee Helsingissä kasvamaan jyrkästi lähimmän 15 vuoden aikana. Vuoteen 2020 mennessä heidän määränsä tulee yli puolitoistakertaistumaan, sen jälkeen kasvu pysähtyy. Yli 75-vuotiaiden määrä kasvaa vähitellen, mutta jyrkin kasvuvaihe ajoittuu vasta vuoden 2020 jälkeen. Yli 75-vuotiaiden määrä tulee Helsingissä lisääntymään noin 75 % vuoteen 2030 mennessä. Vaikka ikääntyvien määrä ja väestöosuus kasvaa Helsingissä tuntuvasti, kasvu on silti huomattavasti loivempaa kuin muualla Helsingin seudulla, jossa ikääntyvien väestöosuus tulee vähitellen lähestymään Helsingin osuutta.

Lasten määrä tulee Helsingissä muuttumaan edelleen. Alle kouluikäisten 0-6-vuotiaiden määrän väheneminen tulee pysähtymään parin vuoden kuluessa, jonka jälkeen määrä ennakoitua kääntymään uudelleen loivaan kasvuun. Sen sijaan peruskouluikäisten 7-15-vuotiaiden väheneminen tulee jatkumaan suunnilleen vuoteen 2015 asti, jonka jälkeen määrä kääntyy uudelleen nousuun. Sen sijaan 16-18-vuotiaiden määrä kasvaa ennusteen mukaan vielä vuoteen 2010 asti, jonka jälkeen heidän määränsä ennakoitua kääntymään laskuun.

Eri väestöennustevaihtoehtojen välillä ei ole merkittäviä eroja ikääntyvien ihmisten määrässä, koska kysymyksessä on Helsingissä jo nykyisin asuvan keski-ikäisen väestön luonnollisesta vanhenemisesta. Sen sijaan ennusteiden välillä on jonkin verran eroja lasten ja työikäisten määrässä. Mitä nopeammin väestö kasvaa sitä enemmän Helsinkiin tulee työikäisiä ja lapsia. Tästä seuraa myös se, että mitä nopeammin väestö kasvaa, sitä hitaammin ikääntyneiden väestöosuus kohoaa.

Kuvio 11. Helsingin väestö ikäryhmittäin (15-v.) 1980–2006 ja ennusteen perusvaihtoehto 2007–2040

Figur 11. Antalet medlemmar av olika åldersgrupper (15 års åldersgrupper) i Helsingfors 1980–2006 och enligt prognosens basalternativ 2007–2040

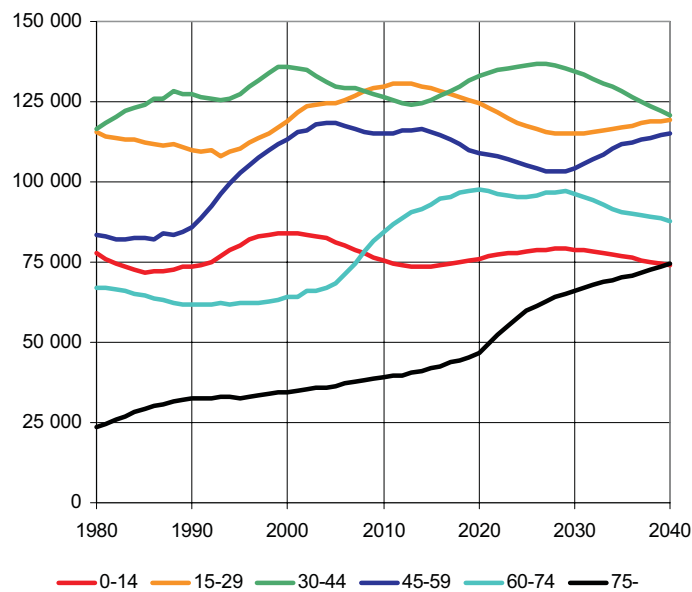

Kuvio 12. Helsingin lapset ja nuoret ikäryhmittäin 1970–2006 ja ennusteen perusvaihtoehto 2007–2040
 Figur 12. Antalet barn och ungdomar i Helsingfors 1.1.1970–2006 och 2007–2040 enligt prognosens basalternativ

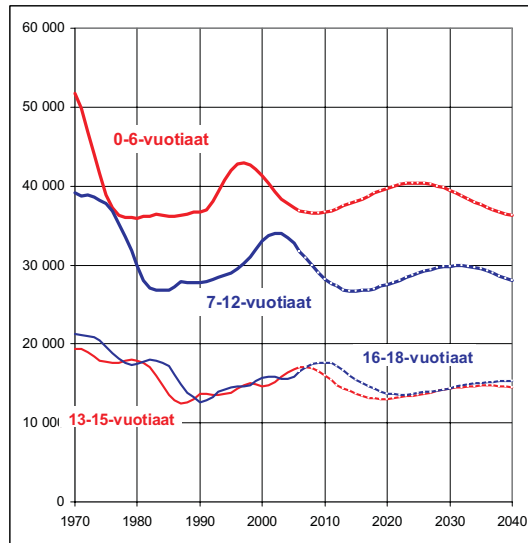

Kuvio 13 Helsingin yli 55-vuotiaat ikäryhmittäin 1990–2006 ja ennusteen perusvaihtoehto 2007–2040
 Figur 13. Antalet över 55-åriga i Helsingfors 1.1.1990–2006 och 2007–2040 enligt prognosens basalternativ

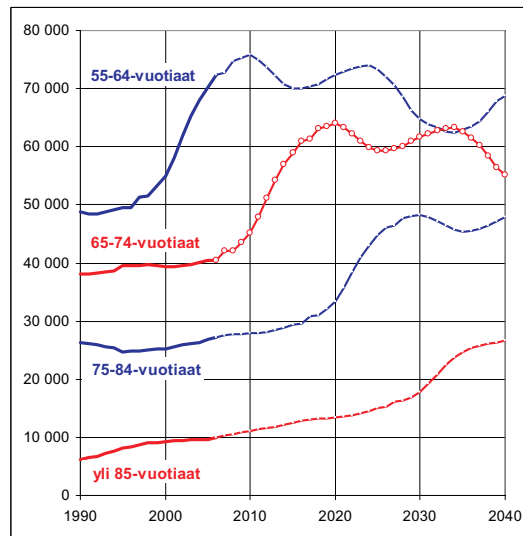

8. Alueittainen väestöennuste vuosiksi 2006–2015

8.1 Ennustemenetelmä

Alueittainen ennuste on laadittu vuonna 1992 laaditulla SAS-ohjelmistolla. Ennuste lasketaan erikseen vanhaan asuntokantaan ja uustuotantoon, joiden summa täsmätään koko kaupungin ennusteeseen. Ennuste lasketaan vuosittain 10 vuoden jaksolla osa-alueittain 1-vuotisikäluokittain.

Vanhan kannan ennusteessa otetaan huomioon syntyvyyden, kuolleisuuden ja muuttoliikkeen alueelliset erot.

Muuttoliike- ja hedelmällisyysparametrit lasketaan pääosin osa-alueiden kolmen edellisen vuoden muutoista, pienillä alueilla käytetään pitempää aikasarjaa tietoja satunnaistekijöiden minimoimiseksi. Useilla nopeasti muuttuvilla tai pienillä alueilla käytetään muiden lähinnä vastaavien alueiden kertoimia. Kuolleisuudesta käytetään koko kaupungin keskimääräisen kuolleisuuden ikärakennetta, ja kuolleisuuden tasoa korjaamalla otetaan huomioon alueiden väliset erot.

Uustuotannon ennusteessa tuotantotyytit jaotellaan talotyyppin, rahoitusmuodon ja hallintasuhteen mukaisiin ryhmiin, joilla on toisistaan poikkeava sisään muuttavan väestön asumisväljyys ja ikärakenne. Myöhempi väestönkehitys ennustetaan tyypeille määritellyillä hedelmällisyys-, kuolleisuus- ja nettomuuttokertoimilla.

Rakentamisennusteen osuvuus on merkittävin uustuotannon ennusteen toteutumiseen vaikuttava tekijä. Asuntotuotanto on arvioitu hankekohtaisena toteutumisenennusteena valmistumisvuosittain. Toteutumisenennuste laaditaan talous- ja suunnittelukeskuksen kehittämisosaston, kaupunkisuunnitteluviraston ja tietokeskuksen yhteistyönä. Ennuste perustuu rakennusvalvonnan tilastoihin, asunto-ohjelmarekisteriin, rakentamisprojektien tuotantoaikatauluihin ja tietoihin kaavoituksen edistymisestä. Samalla laaditaan ennuste ohjelmoimattomalle asuntorakentamiselle, jollaista on etenkin pientaloalueiden hajarakentaminen. 2000-luvulla ennustamisen tekee aikaisempaa ongelmallisemmaksi se, että asuntomarkkinoille on tulossa aikaisemmasta poiketen paljon säätelemätöntä omistusasuntotuotantoa useille korkeatasoisiksi suunnitelluille alueille, ja tällaisen tuotannon väestörakenteesta on tietoa varsin vähän.

Tästä alueittaisesta ennusteesta tehdään pienaluetasoinen muunnos alle 20-vuotiaista opetusviraston oppilasennustejärjestelmään. Tässä otetaan huomioon väestön jakautuminen pienalueille ennusteen lähtövuonna sekä uustuotannon kertymä pienalueille.

Vaikka ennustemalli tuottaakin yksityiskohtaiset tulokset sekä alueittain että ikäryhmittäin, sisältyy oletuksiin monia epävarmuustekijöitä. Palvelujen suunnittelun kannalta tärkeimpiä niistä ovat uustuotannon ajoittumiseen liittyvät ongelmat. Vuosittaiset tuotantomäärät eivät koskaan toteudu sellaisenaan koko ennustejaksolle. Myöskään vanhojen alueiden väestökehityksen ennustamisessa ei ole aina mahdollista ennakoida ennustekauden aikana tapahtuvia muutoksia alueiden väestökehityksessä, koska ennustemenetelmä perustuu pääosin menneen kehityksen projisointiin. Epävarmuus kasvaa mentäessä yhä kauemmas ajassa yhä pienemmille alueille ja yhä tarkempiin väestöryhmiin.

8.2 Asuntotuotantoennuste

Väestöennustetta varten laadittiin rakentamisennuste valmistuvista asunnoista vuosiksi 2006–2015. Asuntotuotannon ennustetaan olevan edellisen ennusteen tasolla eli Helsinkiin arvioidaan rakennettavan asuntoja keskimäärin 384 000 kem² vuodessa, mikä vastaa 3 800–4 000 asunnon vuosituotantoa. Vuosina 1981–2004 Helsingissä valmistui asuntorakennuksia keskimäärin 335 000 kem² ja 3 900 asuntoa vuodessa. Vuosina 2000–2004 Helsingissä on valmistunut keskimäärin 3 600 asuntoa vuodessa.

Kuvio 14. Helsingissä valmistuneet asuinrakennukset 1981–2005, uusi asuntotuotantoennuste vuosiksi 2006–2015 sekä edellinen ennuste, valmistuva kerrosala-m²

Figur 14. Bostadsproduktionen i Helsingfors 1980–2005, den föregående prognosen från 2005 samt den nya prognosen för 2006–2015

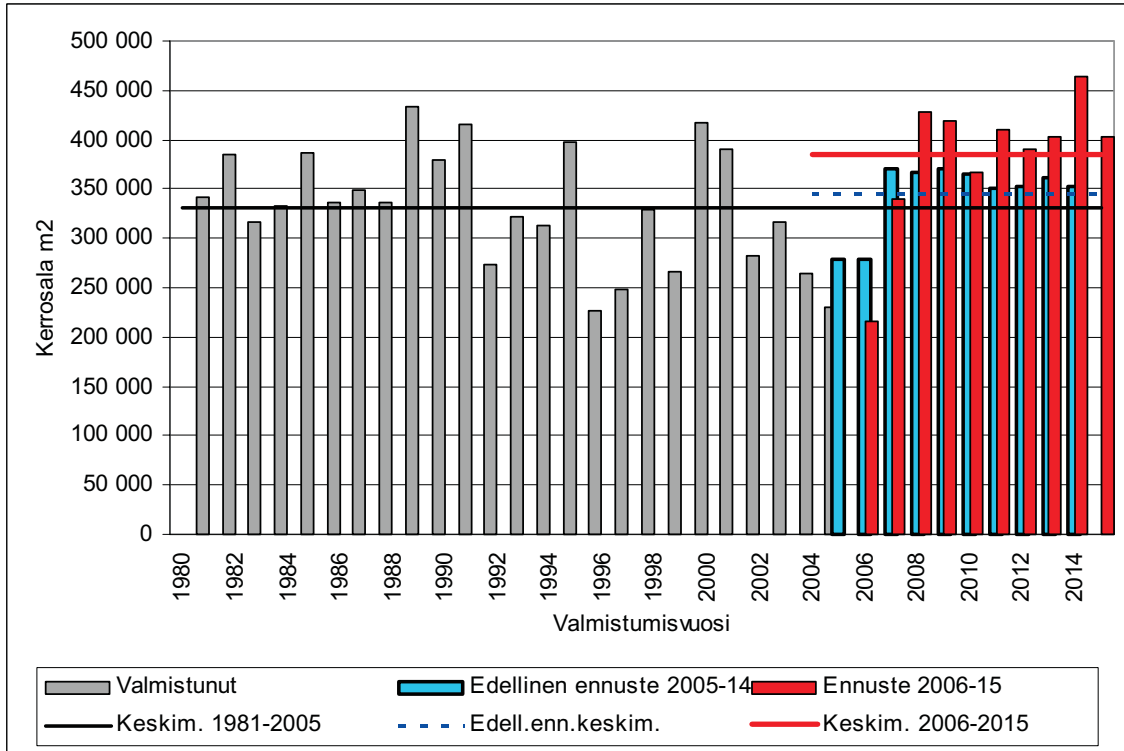

Asuntotuotanto ennustettiin asuntokerrosalana, joka jaoteltiin 15 rakennustyyppiin. Jaottelu perustuu tutkimukseen uusiin asuntoihin muuttaneista vuosina 2000–2005 sekä viimeisimpiin tietoihin uusien asuntojen asukasrakenteesta. Uustuotannon tuotantotyyppit ja alkuväljyydet ovat seuraavat, sekä ennusteessa käytettyinä kerrosalaneliömetreinä että huoneistoalana, joka on laskettu kertoimella 0,8.

	Alkuväljyydet m ² /asukas	
	Kerrosala-m ²	(ash-m ²)
1. OO-pientalot, Länsi-Pohjoinen	40	32,0
2. Hitas-rivitalot+ASO-pientalot	31	24,8
3. OO-kerrostalot, ei hitas, Etelä-Länsi	50	40,0
4. OV-kerrostalot	36	28,8
5. HITAS-kerrostalot, Etelä-Länsi	45	36,0
6. HITAS-kerrostalot, muu Helsinki	42	33,6
7. AV-kerrostalot, ei kaupungin	38	30,4
8. AV-kerrostalot, kaupungin	32	25,6
9. Opiskelija- ja nuorisotasuntolat	42	33,6
10. Vanhusten asuntolat	40	32,0
11. Omakotitalot	45	36,0
12. Vuokratpientalot	26,5	21,2
13. OO-kerrostalot, ei hitas, muu Helsinki	47	37,6
14. ASO-kerrostalot	38,5	30,8
15. OO-pientalot, muu Helsinki	40	32,0

Rakennustyyppien väestön ikärakenteet poikkeavat toisistaan huomattavasti: aravavuokrataloihin muuttaa nuoria lapsiperheitä, kun taas kantakaupungin omistusasuntoihin tulee enemmän keski-ikäisiä, lapsettomia aikuisia. Edellisen ennusteen tapaan nytkin arvioitiin rakennuksen valmistumista seuraavan vuoden alussa tyhjinä olevien asuntojen määrä rakennustyypeittäin. Tyhjien asuntojen osuus on suurin omistusasuntovaltaisissa taloissa, 15 % valmistumisen jälkeisen vuoden alussa.

Hedelmällisyysparametreina käytettiin rakennustyyppijä vastaavia vanhan asuntokannan hedelmällisyys-sarjoja, kuitenkin siten, että kokonaishedelmällisyys on uustuotannossa suhteellisesti korkeampi kuin vanhassa kannassa. Kuolleisuusparametreina käytetään koko kaupungin lukuja.

8.3 Ennusteiden yhdistäminen

Ennusteiden yhdistäminen tapahtuu laskemalla yhteen uustuotannon ja vanhan kannan ennusteet ja täsmäyttämällä summa koko kaupungin vastaavaan ennusteeseen. Täsmäytys tapahtuu siten, että vanhan kannan ennusteeseen tehdään ohjelmallisesti tarpeelliset korjaukset ikäryhmittäin. Ennen yhdennystä pyritään kuitenkin siihen, että vanhan kannan ja uustuotannon ennusteet tuottavat mahdollisimman lähellä koko kaupungin ennustetta olevan tuloksen, jotta ennusteparametrit olisivat eri aluetyypeissä mahdollisimman oikeat.

8.4 Ennuste alueittain ja ikäryhmittäin

Ennusteen mukaan asukasluku kasvaa vuoteen 2016 mennessä eniten, 7 000 asukkaalla, Itäisessä suurpiirissä, ja 5 200 asukkaalla Koillisessa suurpiirissä. Näiden alueiden kasvu johtuu etenkin Vuosaaren ja Latokartanon rakentamisesta. Läntinen, Keskinen ja Kaakkoinen suurpiiri kasvaa kukin 3 000-3 500, Eteläinen suurpiiri kasvaa vajaalla tuhannella, kun taas Pohjoisessa väestön ennustetaan vähenevän.

Alle kouluikäisten määrä kasvaa vuoteen 2016 mennessä huomattavasti Keskisessä suurpiirissä, 700 hengellä, yli 20 prosenttia nykyisestä. Myös Läntisessä suurpiirissä kasvua on lähes 700 henkeä. Pohjoisessa suurpiirissä päivähoitoikäisten määrä laskee 300 hengellä.

Peruskouluikäisten määrä vähenee kaikissa suurpiireissä vuoteen 2015 mennessä nykytasolta 800-1 800 hengellä, lukuun ottamatta Keskistä suurpiiriä. Eniten vähenevät kouluikäiset Läntisessä suurpiirissä.

65 vuotta täyttäneiden määrä kasvaa vuoteen 2016 mennessä kaikissa suurpiireissä, eniten Itäisessä, Koillisessa ja Eteläisessä suurpiireissä, noin 4 500-5 000 hengellä. Yli 75-vuotiaiden määrän kasvu keskittyy Koilliseen ja etenkin Itäiseen suurpiiriin, joissa kasvu on 40 prosenttia vuoteen 2016 mennessä. Sen sijaan kantakaupungissa ja Pohjoisessa suurpiirissä yli 75-vuotiaiden määrä laskee hieman. Yli 85-vuotiaiden määrä kasvaa eniten Koillisessa ja Itäisessä suurpiirissä, joissa tämä ikäryhmä kasvaa 70-80 prosenttia seuraavan kymmenen vuoden aikana.

Merkittävimmät rakentamiskohteet ja siten väestönkasvun painopistealueet ovat seuraavat, alueen jäljessä on luku, joka ilmaisee väestönlisäyksen vuosina 2006–15:

Vuosaaren peruspiiri (6 200), jossa tärkeimmät rakentamisalueet ovat Aurinkolahti (4 000), Meri-Rastila (1 500) ja Mustavuori (1 500).

Latokartanon peruspiiri (6 000), jossa tärkeimmät rakentamisalueet ovat Latokartanon osa-alue (4 000), Viikinmäki (2 300), Viikinranta (600) ja Viikin tiedepuisto (600)

Jätkäsaari (5 200) ja Hakuninmaa (3 800)

Laajasalon peruspiiri (4 200), jossa tärkeimmät rakentamisalueet ovat Yliskylä (1 500), Tahvonlahti (1 400) ja Tullisaari (1 300).

Toukola (Arabianranta) 4 000 ja Hermannin (1 800), Puotinharju ja Myllypuron yhteensä (2 100), Tattarisuo (2 000), Pitäjänmäen teollisuusalue (1 500) sekä Ala-Malmi (1 300),

Mellunmäessä, Vallilassa ja Lauttasaarella väestömäärä lisääntyy noin 900 hengellä.

Kuvio 15. Väestö suurpiireittäin 1.1.1990–2006 ja ennuste 2007–2016

Figur 15. Befolkningen stordistriktsvis 1.1.1990–2006 samt prognos för 2007–2016

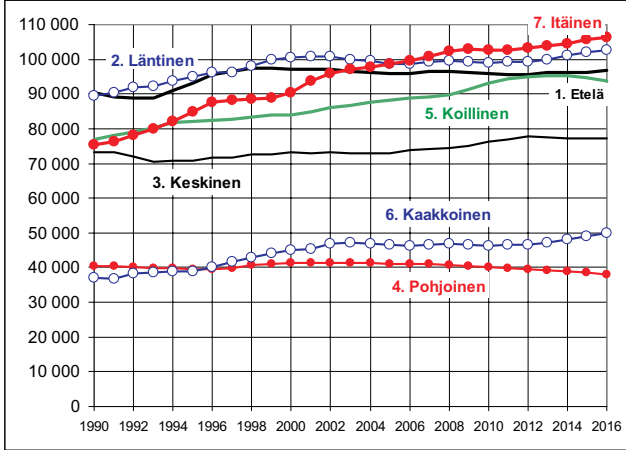

Kuvio 16. 0-6-vuotiaat suurpiireittäin 1.1.1990–2006 ja ennuste 2007–2016

Figur 16. 0-6-åringarna stordistriktsvis 1.1.1990–2006 samt prognos för 2007–2016

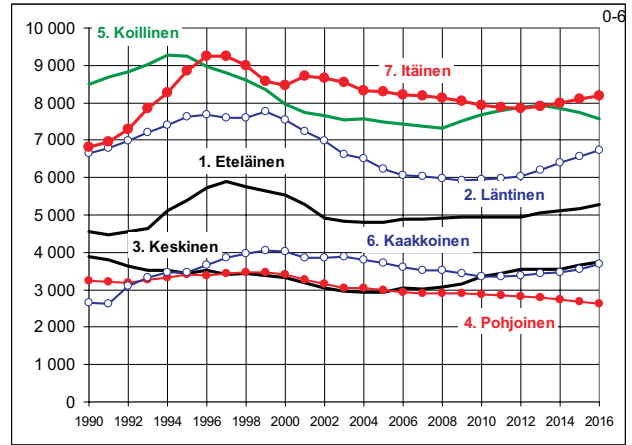

Kuvio 17. 7-15-vuotiaat suurpiireittäin 1.1.1990–2006 ja ennuste 2007–2016

Figur 17. 7-15-åringarna stordistriktsvis 1.1.1990–2006 samt prognos för 2007–2016

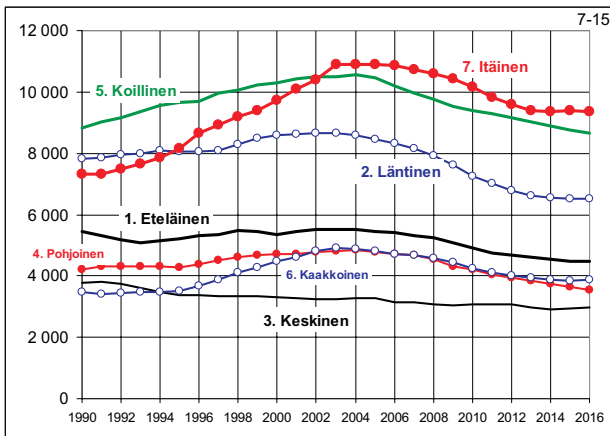

Kuvio 18. Yli 75-vuotiaat suurpiireittäin 1.1.1990–2006 ja ennuste 2007–2016

Figur 18. De 75 år fyllda stordistriktsvis 1.1.1990–2006 samt prognos för 2007–2016

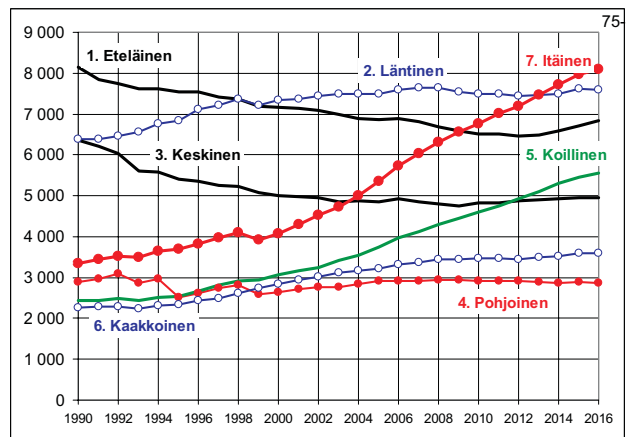

Oheisessa kartassa on esitetty ennustettu väestönmuutos peruspiireittäin. Raportin ikäryhmittäisissä taulukoissa on otettu huomioon päivähoiton, koulusuunnittelun ja terveydenhuollon edellyttämät ikäluokat. Yksityiskohtaisempiakin tulostuksia on saatavissa Tietokeskuksesta taulukkoina tai datamuodossa. Erikseen mainittakoon pienalueittainen tiedosto, joka on tehty Opetusvirastolle koulusuunnitteluohjelmiston lähtötiedostoksi ja koskee 6-18-vuotiaita.

Liitetaulukoissa ovat alueittaisen ennusteen tulokset.

Kuvio 19. Ennustettu väestönmuutos peruspiireittäin 1.1.2006–16

Figur 19. Befolkningens förändring distriktsvis 1.1.2006–16

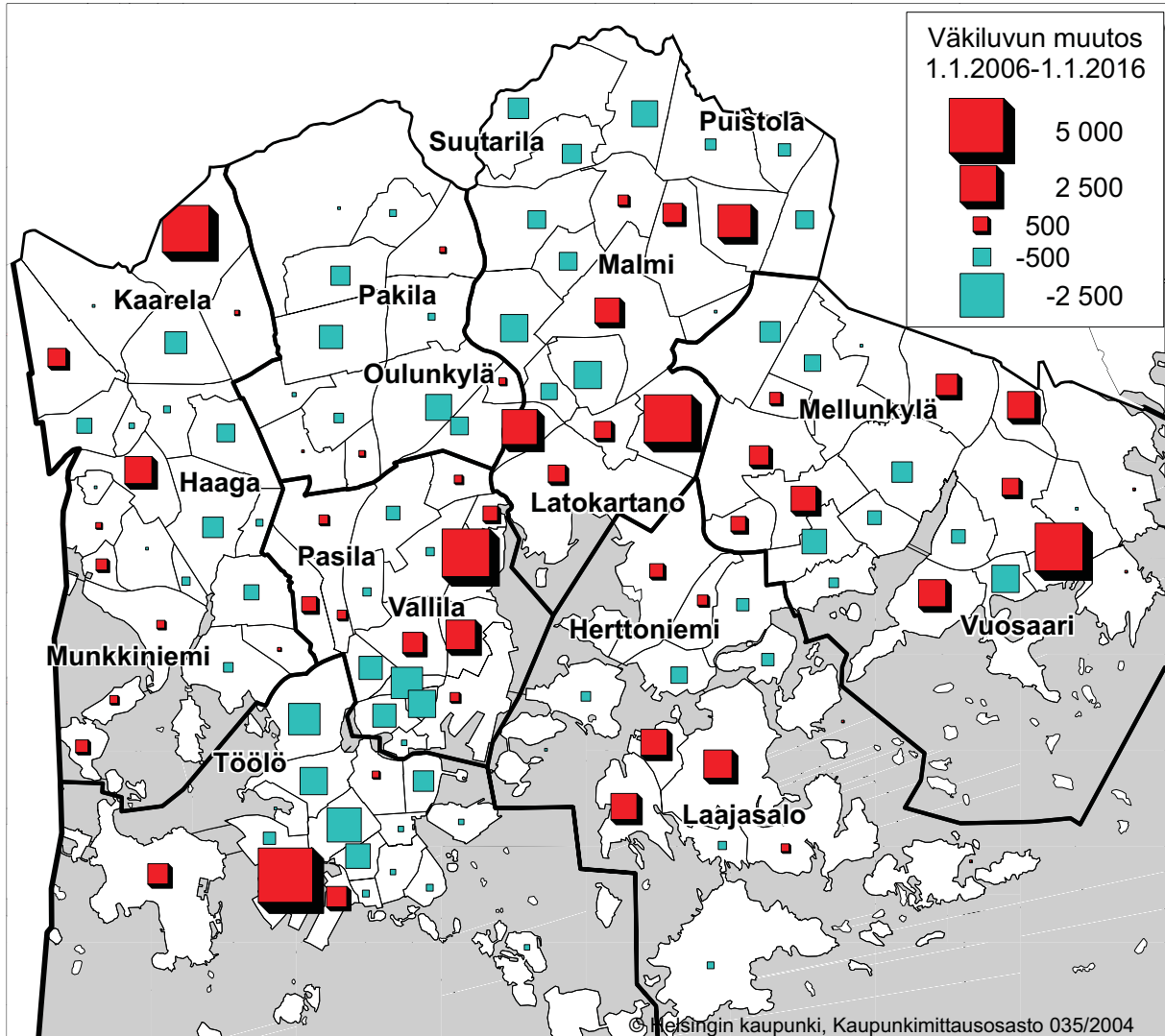

Helsingissä käynnistyy ennustejakson aikana useita suuria rakennuskohteita, jotka eivät valmistu vuoteen 2016 mennessä, vaan näillä alueilla väestön määrä kasvaa edelleen. Oheisessa kartassa esitetään arvio vuoden 2015 jälkeisestä asuntorakentamisesta.

Kuvio 20. Ennustettu asuntotuotanto 2015 jälkeen
 Figur 20. Prognos för bostadsbyggandet efter 2015

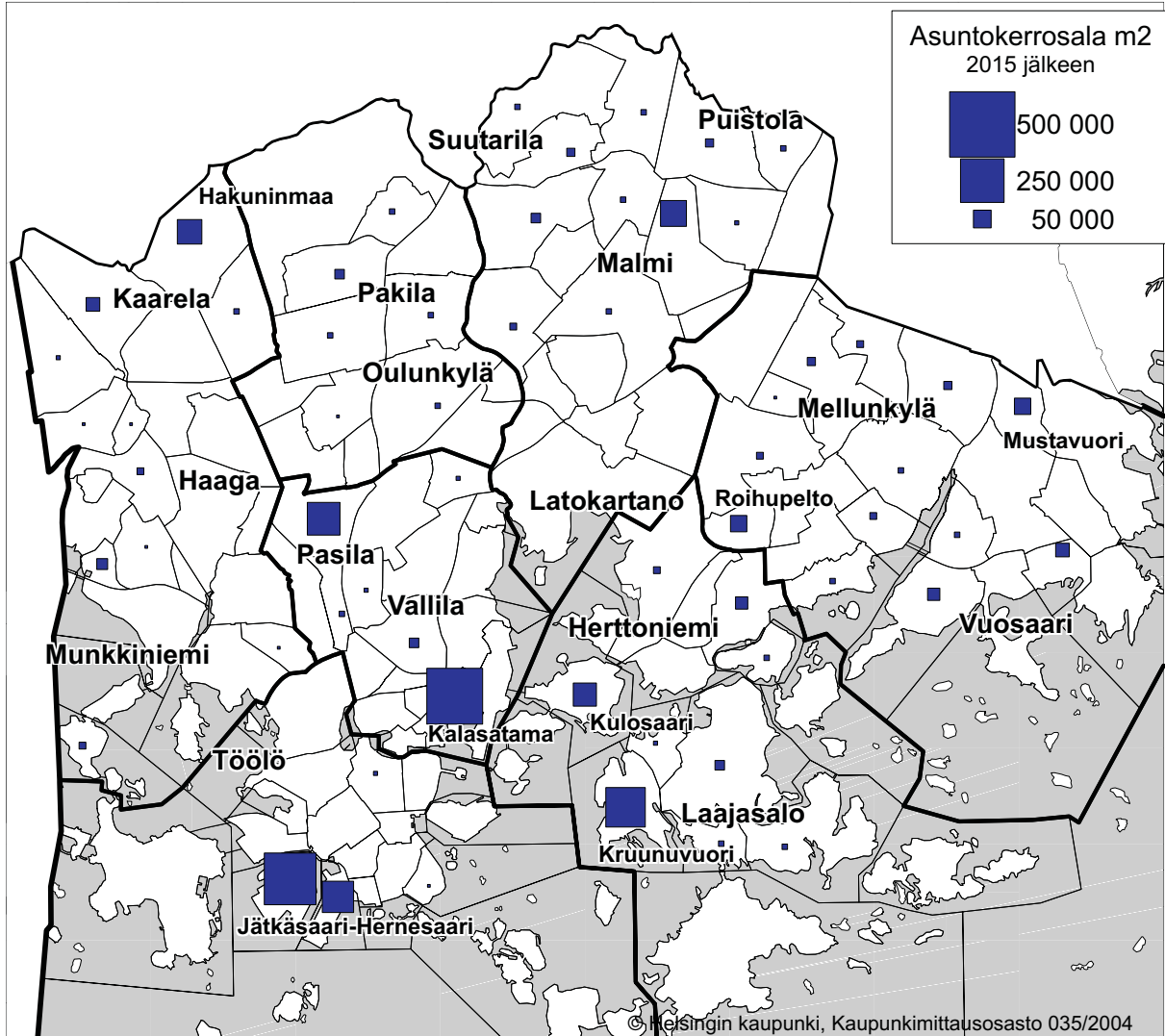

9. Ruotsinkielisten ennuste – Prognosen för den svenskspråkiga befolkningen

Ruotsinkielisen väestön kokonaismäärää ja ikärakennetta koskeva ennuste laaditaan samankaltaisella demografisella projektiomenetelmällä kuin koko väestön alueittainen ennuste. Väestömuutuskertoimien oletetaan pysyvän samoina koko ennustejakson ajan. Ruotsinkielisten lasten määrän ennustamisessa joudutaan huomiomaan se, että ruotsinkielisiksi lapsiksi rekisteröidään myös muiden kuin ruotsinkielisten äitien synnyttämiä lapsia.

Ruotsinkielisten määrä ja osuus koko väestöstä laskee koko ennustejakson ajan, vaikkakin aikaisempaa hitaammin. Koska ruotsinkielisten ikärakenne on varsin vanhuspainotteinen, ruotsinkielisten väheneminen johtuu paljolti kuolleiden enemmyydestä syntyneisiin nähden.

Ruotsinkielisten väestöennuste ikäryhmittäin laaditaan vain suurpiiritasolle.

Prognosen för den svenskspråkiga befolkningens antal och åldersstruktur uppgörs med en liknande demografisk projektiometod som vid prognosen för hela befolkningen områdesvis. Koefficienterna för befolkningsförändringen antas förbli konstanta under hela prognosperioden. Vid prognosen för de svenskspråkiga barnen beaktas att som svenskspråkiga barn kan registreras även sådana vars moder inte är svenskspråkig.

Antalet och andelen svenskspråkiga i befolkningen minskar under hela prognosperioden, om än långsammare än tidigare. Eftersom de svenskspråkigas åldersstruktur är åldringsdominerad beror minskningen i hög grad på att flera dör än föds.

Prognoser åldersgruppsvis för de svenskspråkiga uppgörs bara på stordistriktsnivå.

Taulukko Ruotsinkielinen väestö 1972–2006 ja kehitysennuste

Tabell Den svenskspråkiga befolkningen 1972–2006 och utvecklingsprognosen

Vuosi (1.1.) År (1.1.)	Määrä Antal	Osuus väestöstä, % Andel av hela befolkningen, %
1972	58 690	11,3
1975	52 610	10,5
1980	46 018	9,5
1985	41 864	8,7
1990	38 546	7,9
1995	36 517	7,1
2000	36 362	6,6
2005	34 871	6,2
2006	34 774	6,2
2007*	34 563	6,1
2008*	34 352	6,1
2009*	34 143	6,0
2010*	33 941	6,0
2011*	33 756	5,9
2012*	33 585	5,9
2013*	33 430	5,8
2014*	33 286	5,8
2015*	33 151	5,7
2016*	33 026	5,7

Taulukko Ruotsinkielisen väestö ja koko väestö iän mukaan 1980–2006 sekä ennuste vuodelle 2016

Tabell Den svenskspråkiga befolkningen enligt ålder 1980–2006 samt en prognos för år 2016

Vuosi (1.1.) År (1.1.)	Yhteensä Sammanlagt	Ikä, vuotta - Ålder, år				
		0-6	7-15	16-18	19-64	65+
1990						
Ruotsinkieliset						
De svenskspråkiga	100	5,7	6,8	2,3	56,4	28,8
Koko väestö						
Hela befolkningen	100	7,5	8,4	2,6	67,1	14,4
2000						
Ruotsinkieliset						
De svenskspråkiga	100	6,9	7,7	2,6	58,3	24,5
Koko väestö						
Hela befolkningen	100	7,5	8,6	2,8	67,6	13,4
2006						
Ruotsinkieliset						
De svenskspråkiga	100	6,8	8,5	2,6	59,3	22,7
Koko väestö						
Hela befolkningen	100	6,6	8,7	3,0	67,9	13,9
2016*						
Ruotsinkieliset						
De svenskspråkiga	100	7,1	7,5	2,6	58,3	24,5
Koko väestö						
Hela befolkningen	100	6,6	6,9	2,6	66,1	17,8

Liitetaulukko 1. Helsingin väestö 1.1.2006 ja ennustevaihtoehdot 1.1.2007–2040 iän mukaan

Tabelbilaga 1. Helsingfors befolkning åldersgruppsvis 1.1.2006 och alternativa prognoser för 1.1.2007–2040

Vuosi	Väestö Lkm	0-14 Lkm	%	15-29 Lkm	%	30-44 Lkm	%	45-59 Lkm	%	60-74 Lkm	%	75+ Lkm	%
2006	560905	80030	14,3	125381	22,4	129166	23,0	117674	21,0	71311	12,7	37343	6,7
2007	564062	78875	14,0	126978	22,5	129057	22,9	116525	20,7	74752	13,3	37873	6,7
2008	566719	77674	13,7	128419	22,7	128437	22,7	115570	20,4	78305	13,8	38314	6,8
2009	568390	76505	13,5	129152	22,7	127397	22,4	115138	20,3	81657	14,4	38541	6,8
2010	570070	75389	13,2	129871	22,8	126401	22,2	114954	20,2	84530	14,8	38926	6,8
2011	571762	74575	13,0	130552	22,8	125287	21,9	115266	20,2	86654	15,2	39428	6,9
2012	573473	74086	12,9	130732	22,8	124481	21,7	115854	20,2	88548	15,4	39772	6,9
2013	575188	73742	12,8	130451	22,7	124150	21,6	116159	20,2	90339	15,7	40347	7,0
2014	576913	73670	12,8	129851	22,5	124339	21,6	116353	20,2	91620	15,9	41081	7,1
2015	578643	73752	12,8	129280	22,3	125247	21,6	115501	20,0	92955	16,1	41908	7,2
2016	580371	73888	12,7	128307	22,1	126790	21,9	114416	19,7	94658	16,3	42313	7,3
2017	582102	74335	12,8	127351	21,9	128236	22,0	113119	19,4	95160	16,4	43900	7,5
2018	583817	74884	12,8	126549	21,7	129808	22,2	111595	19,1	96758	16,6	44224	7,6
2019	585504	75375	12,9	125595	21,5	131807	22,5	110059	18,8	97209	16,6	45459	7,8
2020	587161	75926	12,9	124409	21,2	133187	22,7	109035	18,6	97689	16,6	46916	8,0
2021	588782	76655	13,0	123040	20,9	134070	22,8	108398	18,4	97242	16,5	49378	8,4
2022	589856	77146	13,1	121482	20,6	134687	22,8	107976	18,3	96315	16,3	52250	8,9
2023	590870	77618	13,1	119952	20,3	135397	22,9	107187	18,1	95619	16,2	55098	9,3
2024	591814	78045	13,2	118571	20,0	135952	23,0	106227	18,0	95446	16,1	57573	9,7
2025	592661	78417	13,2	117269	19,8	136466	23,0	105310	17,8	95463	16,1	59736	10,1
2026	593407	78720	13,3	116298	19,6	136914	23,1	104263	17,6	95877	16,2	61335	10,3
2027	594039	78929	13,3	115680	19,5	136835	23,0	103520	17,4	96488	16,2	62586	10,5
2028	594549	79034	13,3	115231	19,4	136280	22,9	103237	17,4	96849	16,3	63918	10,8
2029	594929	79025	13,3	115073	19,3	135391	22,8	103446	17,4	97060	16,3	64933	10,9
2030	595178	78903	13,3	115077	19,3	134526	22,6	104311	17,5	96322	16,2	66040	11,1
2031	595297	78675	13,2	115147	19,3	133257	22,4	105778	17,8	95381	16,0	67058	11,3
2032	595287	78341	13,2	115546	19,4	131993	22,2	107134	18,0	94238	15,8	68035	11,4
2033	595155	77924	13,1	116050	19,5	130886	22,0	108585	18,2	92874	15,6	68835	11,6
2034	594891	77434	13,0	116497	19,6	129637	21,8	110432	18,6	91480	15,4	69412	11,7
2035	594523	76889	12,9	117002	19,7	128172	21,6	111685	18,8	90601	15,2	70174	11,8
2036	594057	76304	12,8	117682	19,8	126538	21,3	112464	18,9	90095	15,2	70974	12,0
2037	593508	75689	12,8	118174	19,9	125007	21,1	113109	19,1	89824	15,1	71706	12,1
2038	592894	75072	12,7	118648	20,0	123504	20,8	113840	19,2	89243	15,1	72589	12,2
2039	592239	74468	12,6	119077	20,1	122148	20,6	114418	19,3	88537	15,0	73592	12,4
2040	591557	73894	12,5	119450	20,2	120872	20,4	114951	19,4	87879	14,9	74511	12,6

Hidas kasvu

Vuosi	Väestö Lkm	0-14 Lkm	%	15-29 Lkm	%	30-44 Lkm	%	45-59 Lkm	%	60-74 Lkm	%	75+ Lkm	%
2006	560905	80030	14,3	125381	22,4	129166	23,0	117674	21,0	71311	12,7	37343	6,7
2010	569064	75479	13,3	128787	22,6	126479	22,2	114889	20,2	84511	14,9	38919	6,8
2015	574935	73903	12,9	126009	21,9	124975	21,7	115299	20,1	92870	16,2	41879	7,3
2020	580260	75590	13,0	120436	20,8	131023	22,6	108850	18,8	97500	16,8	46863	8,1
2025	582425	76862	13,2	113753	19,5	131733	22,6	105279	18,1	95146	16,3	59652	10,2
2030	581505	76053	13,1	111805	19,2	127946	22,0	103912	17,9	95873	16,5	65915	11,3
2035	577486	73284	12,7	113294	19,6	121347	21,0	109434	19,0	90146	15,6	69980	12,1
2040	571280	70162	12,3	114531	20,1	114590	20,1	110215	19,3	87562	15,3	74220	13,0

Nopea kasvu

Vuosi	Väestö Lkm	0-14 Lkm	%	15-29 Lkm	%	30-44 Lkm	%	45-59 Lkm	%	60-74 Lkm	%	75+ Lkm	%
2006	560905	80030	14,3	125381	22,4	129166	23,0	117674	21,0	71311	12,7	37343	6,7
2010	573571	75728	13,2	131646	23,0	127396	22,2	115246	20,1	84612	14,8	38943	6,8
2015	589516	75192	12,8	133414	22,6	129171	21,9	116497	19,8	93270	15,8	41972	7,1
2020	606196	79155	13,1	129440	21,4	141172	23,3	111031	18,3	98346	16,2	47052	7,8
2025	619037	83723	13,5	122183	19,7	147805	23,9	108804	17,6	96554	15,6	59968	9,7
2030	628620	85833	13,7	120565	19,2	147357	23,4	110461	17,6	97975	15,6	66430	10,6
2035	634856	84595	13,3	124111	19,6	140780	22,2	121509	19,1	93061	14,7	70800	11,2
2040	638643	81795	12,8	128601	20,1	133156	20,9	127947	20,0	91681	14,4	75463	11,8

Liitetaulukko 2. Helsingin ja Helsingin seudun* väestönmuutokset 1950–2005 ja ennuste 2006–15

Tabellbilaga 2. Helsingfors och Helsingforsregionens befolkningförändringar 1950–2005 och prognos för 2006–15

Vuosi	Väestö 1.1.	Väestönmuutos ¹		Syntyneet		Kuolleet		Luonn.muut.		Nettomuutto		Työmarkk. ² Ulkom. Seudull.			
		Lkm	%	Lkm	%	Lkm	%	Lkm	%	Lkm	%	Lkm	%	netto	netto
Helsinki															
1951-60 ³		8100						3100		6800		-	-	-	
1961-70 ³		6500						3500		4200		8800	-	-4600	
1971-80 ³		-3900						1000		-4200		3800	-	-8000	
1981-90 ³		1000						600		400		3800	200	-3600	
1991-95 ³		6500						1400		5200		3700	2600	-1000	
1996	525031	7000	1,3	6501	1,2	5225	1,0	1280	0,2	5600	1,1	5700	600	-700	
1997	532053	7300	1,4	6407	1,2	5124	1,0	1280	0,2	5800	1,1	5400	1700	-1400	
1998	539363	7000	1,3	6247	1,2	5290	1,0	960	0,2	5700	1,1	5800	1600	-1600	
1999	546317	4800	0,9	6317	1,2	5225	1,0	1092	0,2	4100	0,8	5650	1200	-2900	
2000	551123	4361	0,8	6282	1,1	5122	0,9	1160	0,2	3249	0,6	5000	700	-2500	
2001	555484	4234	0,8	6169	1,1	5133	0,9	1036	0,2	3362	0,6	4200	1900	-2750	
2002	559718	-2	0,0	6064	1,1	5176	0,9	888	0,2	-876	-0,2	2200	1300	-4400	
2003	559716	-386	-0,1	6299	1,1	5163	0,9	1136	0,2	-1541	-0,3	1150	1900	-4600	
2004	559330	-284	-0,1	6180	1,1	5045	0,9	1135	0,2	-1392	-0,3	1600	1000	-4000	
2005	559046	1859	0,3	6103	1,1	4785	0,9	1318	0,2	572	0,1	2800	2500	-4750	
2006	560905	3157	0,6	6107	1,1	4951	0,9	1157	0,2	2000	0,4	3000	3500	-4500	
2007	564062	2658	0,5	6131	1,1	4973	0,9	1158	0,2	1500	0,3	3000	3000	-4500	
2008	566719	1671	0,3	6162	1,1	4991	0,9	1171	0,2	500	0,1	2500	2500	-4500	
2009	568390	1680	0,3	6191	1,1	5011	0,9	1180	0,2	500	0,1	2500	2500	-4500	
2010	570070	1691	0,3	6225	1,1	5034	0,9	1191	0,2	500	0,1	2500	2500	-4500	
2011	571762	1712	0,3	6275	1,1	5063	0,9	1212	0,2	500	0,1	2500	2500	-4500	
2012	573473	1715	0,3	6330	1,1	5115	0,9	1215	0,2	500	0,1	2500	2500	-4500	
2013	575188	1725	0,3	6389	1,1	5164	0,9	1225	0,2	500	0,1	2500	2500	-4500	
2014	576913	1730	0,3	6446	1,1	5217	0,9	1230	0,2	500	0,1	2500	2500	-4500	
2015	578643	1728	0,3	6495	1,1	5267	0,9	1228	0,2	500	0,1	2500	2500	-4500	
2016	580371	1731	0,3	6544	1,1	5313	0,9	1231	0,2	500	0,1	2500	2500	-4500	

Vuosi	Väestö 1.1.	Väestönmuutos ¹		Syntyneet		Kuolleet		Luonn.muut.		Nettomuutto		Työmarkk.2		Ulkom.
		Lkm	%	Lkm	%	Lkm	%	Lkm	%	Lkm	%	Lkm	%	netto

Koko Helsingin seutu (12 kuntaa)⁴

1951-60 ³		16300						5300		12200		12200	-	
1961-70 ³		16800						6500		12900		12900	-	
1971-80 ³		10900						5200		5200		5200	-	
1981-90 ³		10600						5500		5100		4900	200	
1991-95 ³		15300						7100		8000		4600	3400	
1996	1120593	16600	1,5	15101	1,3	8781	0,8	6320	0,6	9900	0,9	8600	1300	
1997	1137244	17500	1,5	15004	1,3	8721	0,8	6283	0,6	10800	1,0	8100	2700	
1998	1154770	16800	1,4	14510	1,3	8739	0,8	5771	0,5	10600	0,9	8100	2500	
1999	1171596	15600	1,3	14827	1,3	8779	0,7	6048	0,5	9600	0,8	7700	1900	
2000	1187195	13373	1,1	14997	1,3	8871	0,7	6126	0,5	7450	0,6	6250	1200	
2001	1200568	13175	1,1	14747	1,2	8790	0,7	5957	0,5	7200	0,6	3900	3300	
2002	1213743	10364	0,9	15010	1,2	8814	0,7	6196	0,5	4200	0,4	1600	2600	
2003	1224107	8488	0,7	15402	1,3	9000	0,7	6402	0,5	2000	0,2	-1000	3000	
2004	1232595	7887	0,7	15552	1,2	8822	0,7	6730	0,5	1200	0,1	-800	2000	
2005	1262950	9669	0,8	15645	1,2	8957	0,7	6688	0,5	5000	0,4	700	4300	
2006	1274746	13305	1,0	15921	1,3	9117	0,7	6805	0,5	6500	0,5	1000	5500	
2007	1288051	12753	1,0	15994	1,2	9242	0,7	6753	0,5	6000	0,5	1000	5000	
2008	1300803	11824	0,9	16083	1,2	9359	0,7	6724	0,5	5100	0,4	1000	4100	
2009	1312627	11782	0,9	16175	1,2	9493	0,7	6682	0,5	5100	0,4	1000	4100	
2010	1324409	11748	0,9	16276	1,2	9628	0,7	6648	0,5	5100	0,4	1000	4100	
2011	1336157	11720	0,9	16398	1,2	9777	0,7	6620	0,5	5100	0,4	1000	4100	
2012	1347877	11639	0,9	16520	1,2	9981	0,7	6539	0,5	5100	0,4	1000	4100	
2013	1359517	11578	0,9	16653	1,2	10175	0,8	6478	0,5	5100	0,4	1000	4100	
2014	1371095	11499	0,8	16783	1,2	10384	0,8	6399	0,5	5100	0,4	1000	4100	
2015	1382594	11428	0,8	16918	1,2	10590	0,8	6328	0,5	5100	0,4	1000	4100	
2016	1394022	11361	0,8	17057	1,2	10796	0,8	6261	0,5	5100	0,4	1000	4100	

¹ Luonnollinen muutos + nettomuutto + korjaukset² Työmarkkinamuutto, sisältää myös kotikuntalain vaikutuksesta muuttaneet³ Keskimäärin vuodessa⁴ Pääkaupunkiseutu (Helsinki, Espoo, Kauniainen, Vantaa) + 8 kehyskuntaa (Hyvinkää, Järvenpää, Kerava, Kirkkonummi, Nurmijärvi, Sipoo, Tuusula, Vihti) Vuodesta 2005 alkaen 10 kehyskuntaa (Mäntsälä ja Pornainen)

Liitetaulukko 3. Helsingin väestö osa-alueittain 1.1.2006 ja ennuste 1.1.2007–2016 sekä väestönmuutos 2006–2015
 Tabellbilaga 3. Helsingfors befolkning delområdesvis 1.1.2006 och prognos för 1.1.2007–2016 samt förändring för 2006–15

Alue	Vuosi 2006	2007	2008	2009	2010	2011	2012	2013	2014	2015	2016	muutos 2006-15
Koko Helsinki	560905	564062	566719	568390	570070	571762	573473	575188	576913	578643	580371	19466
1 Eteläinen sp	96034	96366	96473	96265	95819	95662	95681	96082	96230	96244	96843	809
101 Vironniemen pp	11167	11354	11378	11357	11244	11133	11128	11010	10868	10706	10563	-604
010 Kruununhaka	6684	6683	6639	6560	6478	6410	6332	6254	6175	6084	6009	-675
020 Kluuvi	398	403	404	403	401	399	527	549	547	542	537	139
080 Katajanokka	4085	4268	4335	4395	4365	4323	4269	4207	4147	4080	4018	-67
102 Ullanlinnan pp	22306	22463	22601	22801	22646	22663	22487	22276	22050	21783	21893	-413
030 Kaartinkaupunki	863	865	861	850	840	835	824	816	806	799	792	-71
050 Punavuori	8218	8214	8146	8064	7943	7908	7812	7699	7576	7438	7334	-884
060 Eira	1047	1049	1042	1030	1018	1006	995	984	973	956	944	-103
070 Ullanlinna	10154	10307	10330	10280	10228	10324	10291	10241	10195	10134	10093	-61
090 Kaivopuisto	461	456	448	439	429	420	409	400	390	381	373	-88
204 Munkkisaari	737	739	938	1308	1362	1354	1349	1341	1329	1311	1609	872
520 Suomenlinna	826	833	836	831	826	818	806	794	781	763	748	-78
531 Länsisaaret	-	-	-	-	-	-	-	-	-	-	-	-
103 Kampinmalmin	28905	28781	28698	28503	28268	28073	28115	28662	29355	30185	31248	2343
040 Kamppi	10359	10303	10418	10251	10055	9885	9693	9475	9249	8998	8769	-1590
130 Etu-Töölö	12916	12845	12679	12718	12735	12756	12582	12397	12225	12030	11862	-1054
201 Ruoholahti	3298	3304	3290	3253	3219	3192	3155	3116	3092	3068	3049	-249
202 Lapinlahti	20	21	21	20	20	20	20	19	19	19	19	-1
203 Jätkäsaari	2312	2308	2290	2262	2240	2221	2665	3654	4769	6070	7549	5237
104 Taka-Töölön pp	14361	14310	14172	13972	13882	13729	13594	13515	13361	13154	12958	-1403
140 Taka-Töölö	14361	14310	14172	13972	13882	13729	13594	13515	13361	13154	12958	-1403
105 Lauttasaaren pp	19295	19459	19624	19631	19779	20063	20357	20619	20596	20417	20181	886
310 Lauttasaari	19295	19459	19624	19631	19779	20063	20357	20619	20596	20417	20181	886
2 Läntinen sp	98748	99427	99433	99162	99107	99284	99302	100029	101070	102023	102726	3978
201 Reijolan pp	15246	15436	15345	15236	15069	15002	14891	14768	14811	14795	14744	-502
150 Meilahti	6697	6704	6675	6659	6604	6572	6552	6521	6506	6544	6541	-156
160 Ruskeasuo	6763	6954	6913	6846	6758	6741	6669	6588	6546	6463	6373	-390
180 Laakso	1786	1778	1756	1730	1707	1689	1671	1659	1760	1788	1830	44
202 Munkkiniemen	17004	17137	17305	17337	17315	17382	17419	17393	17361	17553	17881	877
301 Vanha Munkkin	8328	8394	8578	8550	8558	8543	8574	8589	8568	8520	8484	156
302 Kuusisaari	473	488	487	481	485	564	615	619	651	646	635	162
303 Lehtisaari	1160	1178	1179	1287	1292	1280	1266	1251	1234	1407	1537	377
304 Munkkivuori	4616	4645	4649	4634	4620	4654	4650	4644	4637	4617	4604	-12
305 Niemenmäki	1238	1243	1235	1224	1210	1198	1183	1169	1152	1135	1123	-115
306 Talinranta	1189	1189	1178	1161	1150	1143	1131	1120	1118	1228	1498	309
203 Haagan pp	25424	25560	25256	25213	25158	25260	25151	25110	24921	24504	24054	-1370
291 Etelä-Haaga	12050	11985	11840	11656	11719	11702	11694	11760	11787	11627	11400	-650
292 Kivihaka	836	842	836	825	815	815	807	796	783	763	751	-85
293 Pohjois-Haaga	8537	8623	8527	8382	8298	8423	8396	8368	8258	8124	8002	-535
294 Lassila	4001	4110	4054	4350	4326	4320	4255	4186	4093	3990	3901	-100
204 Pitäjänmäen pp	14967	14980	15283	15219	15435	15608	15955	16254	16543	16762	16819	1852
320 Konala	4775	4776	4768	4720	4682	4745	4921	5230	5475	5527	5500	725
461 Pajamäki	1807	1813	1804	1787	1767	1749	1730	1764	1808	1818	1801	-6
462 Tali	1078	1095	1105	1139	1148	1153	1154	1158	1165	1167	1176	98
463 Reimarla	4575	4555	4608	4548	4497	4429	4484	4428	4352	4267	4186	-389
464 Marttila	367	365	360	355	349	343	337	332	327	320	315	-52
465 Pitäjänmäen t.al.	2365	2377	2638	2669	2993	3189	3328	3342	3416	3663	3841	1476
205 Kaarelan pp	26107	26313	26244	26158	26130	26032	25885	26504	27433	28409	29226	3119
331 Kannelmäki	12488	12433	12311	12395	12490	12412	12245	12094	11947	11881	11725	-763
332 Maununneva	2454	2479	2487	2473	2472	2512	2514	2516	2521	2521	2509	55
333 Malminkartano	8294	8488	8540	8408	8243	8085	7912	7922	8039	8156	8290	-4
334 Hakuninmaa	2871	2913	2906	2881	2926	3022	3214	3972	4926	5851	6702	3831
3 Keskinen sp	73739	74004	74436	74958	76416	76981	77836	77437	77097	77195	77238	3499
301 Kallion pp	24807	24776	24575	24428	24119	23812	23542	23336	23053	23038	23050	-1757
100 Sörmäinen	6951	6935	6867	6808	6692	6571	6534	6573	6544	6822	7154	203
111 Siltasaari	2276	2284	2277	2270	2253	2253	2247	2243	2232	2224	2202	-74

Liitetaulukko 3. Helsingin väestö osa-alueittain 1.1.2006 ja ennuste 1.1.2007–2016 sekä väestönmuutos 2006–2015
 Tabellbilaga 3. Helsingfors befolkning delområdesvis 1.1.2006 och prognos för 1.1.2007–2016 samt förändring för 2006–15

Alue	Vuosi 2006	2007	2008	2009	2010	2011	2012	2013	2014	2015	2016	muutos 2006-15
112 Linjat	8860	8875	8831	8854	8778	8694	8594	8480	8354	8202	8042	-818
113 Torckelinmäki	6720	6681	6600	6496	6395	6295	6167	6040	5924	5790	5653	-1067
302 Alppiharjun pp	11499	11459	11331	11131	10916	10702	10455	10205	9933	9604	9274	-2225
121 Harju	7230	7200	7114	6987	6852	6714	6554	6394	6228	6021	5807	-1423
122 Alppila	4269	4259	4216	4144	4065	3987	3901	3811	3705	3583	3466	-803
303 Vallilan pp	10662	10628	10730	11077	12148	12493	12660	12696	12912	13185	13314	2652
210 Hermannin	3489	3483	3615	4025	5084	5403	5409	5374	5327	5290	5251	1762
220 Vallila	7173	7145	7115	7052	7064	7090	7251	7323	7584	7895	8063	890
304 Pasilan pp	8338	8309	8220	8092	8097	8323	8461	8366	8418	8757	9117	779
171 Länsi-Pasila	4381	4336	4261	4168	4215	4486	4681	4638	4748	4930	4877	496
172 Pohjois-Pasila	-	-	-	-	-	-	-	-	-	-	237	237
173 Itä-Pasila	3816	3831	3816	3782	3741	3698	3642	3593	3537	3624	3668	-148
174 Keski-Pasila	141	143	143	142	141	139	137	135	133	203	335	194
305 Vanhankaup. pp	18433	18832	19580	20230	21135	21650	22718	22834	22781	22611	22483	4050
230 Toukola	3821	4153	4650	5380	6324	6786	7566	7764	7820	7767	7707	3886
240 Kumpula	3715	3718	3831	3795	3831	3802	3758	3717	3670	3618	3568	-147
250 Käpylä	7574	7612	7598	7545	7486	7437	7484	7427	7372	7299	7238	-336
260 Koskela	3091	3108	3254	3255	3238	3231	3226	3217	3210	3218	3263	172
270 Vanhakaupunki	232	241	247	254	257	394	684	709	709	708	706	474
4 Pohjoinen sp	40957	40927	40732	40404	40166	39969	39634	39308	39027	38529	38012	-2945
401 Maunulan pp	8550	8522	8486	8456	8436	8344	8357	8408	8513	8502	8424	-126
281 Pirkkola	518	517	512	504	498	492	484	478	475	470	470	-48
282 Maunula	7023	6996	6919	6822	6816	6739	6771	6840	6910	6913	6847	-176
283 Metsälä	1005	1005	1050	1125	1118	1109	1098	1086	1125	1115	1103	98
286 Maunulanpuisto	4	4	4	4	4	4	4	4	4	4	4	0
402 Länsi-Pakilan pp	6535	6531	6489	6421	6345	6293	6209	6115	6002	5877	5764	-771
341 Länsi-Pakila	6535	6531	6489	6421	6345	6293	6209	6115	6002	5877	5764	-771
403 Tuomarinkylän p	8690	8730	8728	8667	8585	8496	8398	8307	8212	8088	7989	-701
351 Paloheinä	6000	6026	6026	5979	5920	5857	5779	5692	5596	5490	5392	-608
352 Torpparinmäki	2672	2686	2685	2673	2649	2624	2605	2602	2603	2586	2585	-87
354 Haltiala	18	18	17	16	16	15	14	14	13	12	12	-6
404 Oulunkylän pp	13620	13554	13411	13220	13108	13085	12942	12785	12649	12451	12268	-1352
284 Patola	9326	9266	9156	9010	8947	8966	8873	8760	8665	8513	8360	-966
285 Veräjämäki	2862	2836	2791	2741	2686	2633	2573	2516	2459	2400	2348	-514
287 Veräjäläakso	1432	1452	1464	1469	1475	1486	1496	1510	1525	1537	1559	127
405 Itä-Pakilan pp	3562	3590	3618	3640	3693	3750	3728	3692	3651	3612	3567	5
342 Itä-Pakila	3372	3402	3434	3460	3464	3448	3415	3384	3346	3311	3271	-101
353 Tuomarinkartano	190	188	184	181	229	302	313	309	305	301	296	106
5 Koillinen sp	88706	89146	89877	91450	93149	94468	95088	95412	95193	94611	93888	5182
501 Latokartanon p	17160	17642	18547	20653	22531	23548	23788	23932	23712	23415	23166	6006
361 Viikinranta	428	465	701	1002	1124	1127	1114	1103	1091	1081	1065	637
362 Latokartano	4826	5321	6131	7502	8246	8679	8876	8873	8850	8810	8787	3961
363 Viikin tiedepuisto	687	677	660	786	1157	1410	1398	1369	1344	1324	1319	632
364 Viikinmäki	1321	1349	1358	1850	2665	3105	3337	3605	3627	3615	3607	2286
383 Pihlajamäki	7158	7111	7011	6881	6757	6697	6582	6514	6375	6217	6073	-1085
386 Pihlajisto	2740	2719	2685	2633	2582	2531	2481	2469	2425	2367	2314	-426
502 Pukinmäen pp	8422	8346	8213	8073	7992	7879	7735	7601	7566	7403	7327	-1095
370 Pukinmäki	8422	8346	8213	8073	7992	7879	7735	7601	7566	7403	7327	-1095
503 Malmin pp	27918	28038	28167	28176	28272	28789	29046	29187	29262	29325	29269	1351
381 Ylä-Malmi	6895	6913	6887	6819	6755	6711	6693	6650	6576	6489	6418	-477
382 Ala-Malmi	4905	4929	4906	4922	4978	5525	5841	6138	6224	6209	6181	1276
384 Tattariharju	5	5	5	5	5	5	5	5	4	4	4	-1
385 Malmin lentok.	2573	2627	2669	2695	2717	2740	2743	2731	2869	3195	3385	812
391 Tapaninvainio	8034	8028	7977	7890	7902	7821	7768	7720	7691	7600	7527	-507
392 Tapanila	5506	5535	5723	5845	5915	5988	5996	5942	5897	5828	5754	248
504 Suutarilan pp	11330	11261	11217	11035	10930	10851	10771	10659	10492	10292	10125	-1205
401 Siltämäki	6509	6445	6433	6320	6281	6256	6236	6194	6098	5975	5872	-637
403 Töyrynummi	4821	4817	4784	4715	4649	4594	4535	4465	4393	4317	4253	-568

Liitetaulukko 3. Helsingin väestö osa-alueittain 1.1.2006 ja ennuste 1.1.2007–2016 sekä väestönmuutos 2006–2015
 Tabellbilaga 3. Helsingfors befolkning delområdesvis 1.1.2006 och prognos för 1.1.2007–2016 samt förändring för 2006–15

Alue	Vuosi 2006	2007	2008	2009	2010	2011	2012	2013	2014	2015	2016	muutos 2006-15
505 Puistolan pp	18376	18397	18335	18205	18196	18245	18464	18736	18945	19062	18975	599
402 Tapulikaupunki	8478	8431	8359	8286	8221	8106	7973	7877	7789	7650	7526	-952
411 Puistola	6828	6886	6907	6883	6850	6821	6810	6808	6754	6672	6609	-219
412 Heikinlaakso	3003	3014	3005	2974	2944	2914	2879	2845	2808	2769	2732	-271
413 Tattarisuo	67	66	64	62	181	404	801	1206	1593	1972	2108	2041
506 Jakomäen pp	5500	5463	5398	5308	5228	5156	5284	5295	5216	5114	5026	-474
414 Jakomäki	5500	5463	5398	5308	5228	5156	5284	5295	5216	5114	5026	-474
6 Kaakkoinen sp	46304	46431	46741	46663	46380	46496	46723	47336	48143	49091	50055	3751
601 Kulosaaren pp	3777	3797	3796	3785	3763	3744	3714	3684	3656	3621	3589	-188
190 Mustikkamaa-Ks	22	22	22	22	21	21	21	21	21	21	21	-1
420 Kulosaari	3755	3775	3774	3764	3742	3723	3692	3663	3634	3600	3568	-187
602 Herttoniemen p	26150	26227	26216	26104	25872	26105	26066	25877	25707	25753	25843	-307
431 Länsi-Hertton.	8182	8216	8240	8195	8154	8377	8531	8549	8559	8583	8618	436
432 Roihuvuori	7488	7477	7428	7340	7261	7387	7327	7256	7193	7113	7245	-243
433 Herttoniemen t.a	54	54	54	53	52	51	50	49	47	286	311	257
434 Herttoniemenra	8251	8277	8310	8368	8295	8213	8118	8026	7945	7852	7787	-464
440 Tammisalo	2175	2202	2184	2148	2111	2076	2038	1999	1962	1920	1883	-292
603 Laajasalon pp	16377	16406	16729	16773	16744	16647	16944	17775	18780	19717	20623	4246
480 Vartiosaari	29	30	30	30	31	31	32	32	32	32	32	3
491 Yliskylä	10794	10798	11062	11082	10963	10837	10871	11322	11781	12177	12344	1550
492 Jollas	2921	2936	3005	3050	3156	3208	3245	3248	3206	3152	3098	177
493 Tullisaari	7	7	7	7	7	7	238	583	983	1251	1355	1348
494 Tahvonlahti	354	365	374	381	387	391	409	469	686	1048	1765	1411
495 Hevossalmi	1758	1761	1751	1733	1714	1699	1683	1666	1651	1630	1615	-143
500 Villinki	8	8	8	9	9	9	10	10	11	11	11	3
510 Santahamina	488	482	475	465	463	450	441	433	419	405	394	-94
532 Itäsaaret	18	19	17	16	15	15	14	12	12	10	8	-10
7 Itäinen sp	99507	100855	102255	102948	102721	102732	103215	103777	104537	105559	106430	6923
701 Vartiokylän pp	21187	21173	20981	20663	20351	20253	20430	20712	20627	20692	20919	-268
451 Vartioharju	5905	5911	5884	5817	5762	5725	5653	5540	5451	5358	5260	-645
452 Puotila	4750	4847	4819	4753	4681	4626	4560	4498	4432	4354	4409	-341
453 Puotinharju	3752	3719	3667	3602	3538	3668	4126	4731	4956	5078	5041	1289
455 Marjaniemi	1973	1975	1975	1962	1969	1948	1924	1897	1865	1828	1799	-174
456 Roihupellon t.a	18	4	3	3	2	1	1	1	1	94	507	489
457 Itäkeskus	4789	4716	4634	4525	4400	4285	4166	4046	3923	3980	3903	-886
702 Myllypuron pp	9109	9010	9209	9351	9294	9562	9885	9861	9903	9976	9940	831
454 Myllypuro	9109	9010	9209	9351	9294	9562	9885	9861	9903	9976	9940	831
703 Mellunkylän pp	36255	36342	36132	35927	35626	35392	35523	35928	36400	36526	36395	140
471 Kontula	13172	13236	13117	13039	12916	12840	12791	12728	12762	12768	12705	-467
472 Vesala	7377	7382	7343	7261	7175	7116	7120	7209	7309	7343	7364	-13
473 Mellunmäki	7937	7973	8020	8140	8218	8289	8385	8548	8772	8857	8888	951
474 Kivikko	5039	5046	4974	4866	4756	4643	4581	4583	4543	4482	4385	-654
475 Kurkimäki	2730	2705	2677	2622	2562	2504	2647	2860	3014	3076	3053	323
704 Vuosaaren pp	32956	34330	35934	37007	37450	37525	37377	37276	37607	38365	39176	6220
541 Keski-Vuosaari	12986	13275	13552	13897	14193	14197	14148	14066	13974	13833	13649	663
542 Nordsjön kartano	23	23	23	22	22	22	21	21	20	20	19	-4
543 Uutela	13	13	12	11	11	12	19	20	20	19	19	6
544 Meri-Rastila	5027	5056	5163	5379	5530	5588	5636	5693	5772	5958	6512	1485
545 Kallahti	7127	7086	6992	6860	6729	6616	6498	6381	6277	6156	6054	-1073
546 Aurinkolahti	3491	4586	5928	6607	6787	6801	6788	6838	6821	7268	7446	3955
547 Rastila	4289	4291	4264	4231	4178	4289	4266	4200	4132	4058	3989	-300
548 Niinisaari	-	-	-	-	-	-	-	-	-	-	-	-
549 Mustavuori	-	-	-	-	-	-	-	57	591	1053	1489	1489
Muut	16910	16906	16771	16541	16312	16169	15994	15807	15617	15390	15179	-1731
Kantakaupunki	165746	166370	166653	166850	167546	167604	168073	167690	167564	167839	168666	2920
Esikaupungit	378249	380786	383296	385000	386212	387989	389406	391692	393732	395414	396527	18278

Liitetaulukko 4. Uustuotannossa asuva Helsingin väestö osa-alueittain 1.1.2007–16 (vuosittainen kertymä)
 Tabellbilaga 4. Befolkning bosatt i nybyggen i Helsingfors delområdesvis 1.1.2007–16 (årlig kumulation)

	2007	2008	2009	2010	2011	2012	2013	2014	2015	2016
Koko Helsinki	4509	12110	21734	31459	40301	50047	59713	69452	80342	90311
1 Eteläinen suurpiiri	320	1083	2080	2835	3698	4896	6486	7820	9218	11016
101 Vironniemen peruspiiri	163	243	340	354	353	479	497	491	485	479
010 Kruununhaka	-	-	-	-	-	-	-	-	-	-
020 Kluuvi	-	-	-	-	-	128	151	151	151	151
080 Katajanokka	163	243	340	354	353	350	345	340	334	328
102 Ullanlinnan peruspiiri	73	288	707	775	975	1009	1008	1005	1002	1314
030 Kaartinkaupunki	-	-	-	-	-	-	-	-	-	-
050 Punavuori	-	-	41	49	113	124	124	124	124	123
060 Eira	-	-	-	-	-	-	-	-	-	-
070 Ullanlinna	73	86	86	86	222	246	246	245	244	243
090 Kaivopuisto	-	-	-	-	-	-	-	-	-	-
204 Munkkisaari	-	202	579	640	640	639	638	636	633	947
520 Suomenlinna	-	-	-	-	-	-	-	-	-	-
531 Länsisaaret	-	-	-	-	-	-	-	-	-	-
103 Kampinmalmin peruspiiri	-	248	548	792	995	1492	2507	3646	4975	6465
040 Kamppi	-	248	275	275	273	272	270	267	265	262
130 Etu-Töölö	-	-	273	517	722	741	740	738	735	731
201 Ruoholahti	-	-	-	-	-	-	-	-	-	-
202 Lapinlahti	-	-	-	-	-	-	-	-	-	-
203 Jätkäsaari	-	-	-	-	-	479	1498	2642	3975	5472
104 Taka-Töölön peruspiiri	-	-	-	103	122	170	258	272	272	271
140 Taka-Töölö	-	-	-	103	122	170	258	272	272	271
105 Lauttasaaren peruspiiri	84	305	484	811	1253	1747	2216	2405	2484	2486
310 Lauttasaari	84	305	484	811	1253	1747	2216	2405	2484	2486
2 Läntinen suurpiiri	914	1763	2832	4094	5422	6702	8587	10804	13155	15093
201 Reijolan peruspiiri	215	233	313	322	379	387	380	517	643	701
150 Meilahti	-	2	50	55	55	55	55	54	126	138
160 Ruskeasuo	215	231	263	267	324	332	325	354	354	347
180 Laakso	-	-	-	-	-	-	-	109	163	216
202 Munkkiniemen perusp	29	203	320	377	510	629	679	718	1017	1420
301 Vanha Munkkiniemi	-	169	167	198	202	252	287	285	276	267
302 Kuusisaari	18	21	21	33	122	183	198	240	246	246
303 Lehtisaari	11	14	132	146	146	147	147	146	340	486
304 Munkkivuori	-	-	-	-	40	47	47	47	47	47
305 Niemenmäki	-	-	-	-	-	-	-	-	-	-
306 Talinranta	-	-	-	-	-	-	-	-	108	373
203 Haagan peruspiiri	285	296	688	1046	1526	1821	2155	2396	2469	2465
291 Etelä-Haaga	-	-	14	270	427	602	852	1094	1177	1184
292 Kivihaka	-	-	-	-	5	6	6	6	6	6
293 Pohjois-Haaga	142	155	154	207	466	578	670	677	675	673
294 Lassila	143	141	521	569	629	636	627	619	611	603
204 Pitäjänmäen peruspiiri	38	465	602	1027	1381	1934	2436	2918	3358	3603
320 Konala	28	76	109	152	289	551	947	1279	1431	1491
461 Pajamäki	-	-	-	-	-	-	54	114	147	150
462 Tali	-	-	28	33	33	33	33	33	33	33
463 Reimarla	9	123	150	185	197	332	362	370	379	387
464 Marttila	1	2	4	5	6	7	9	10	11	12
465 Pitäjänmäen teoll.al	-	264	311	652	858	1010	1032	1113	1357	1529
205 Kaarelan peruspiiri	346	566	910	1322	1626	1932	2938	4254	5668	6904
331 Kannelmäki	8	17	291	574	667	685	692	699	813	838
332 Maununneva	38	72	103	146	231	285	336	391	443	482
333 Malminkartano	245	399	420	419	417	416	586	857	1151	1445
334 Hakuninmaa	56	78	96	183	311	546	1324	2307	3260	4139
3 Keskinen suurpiiri	298	1302	2759	5207	6693	8594	9219	9945	11272	12499
301 Kallion peruspiiri	-	-	177	208	208	303	478	592	1014	1481
100 Sömäinen	-	-	56	66	66	161	336	450	873	1340
111 Siltasaari	-	-	121	142	142	142	142	142	141	140
112 Linjat	-	-	-	-	-	-	-	-	-	-
113 Torkkelinmäki	-	-	-	-	-	-	-	-	-	-

Liitetaulukko 4. Uustuotannossa asuva Helsingin väestö osa-alueittain 1.1.2007–16 (vuosittainen kertymä)

Tabellbilaga 4. Befolkning bosatt i nybyggen i Helsingfors delområdesvis 1.1.2007–16 (årlig kumulation)

	2007	2008	2009	2010	2011	2012	2013	2014	2015	2016
302 Alppiharjun peruspiiri	-	-	-	-	-	-	-	-	-	-
121 Harju	-	-	-	-	-	-	-	-	-	-
122 Alppila	-	-	-	-	-	-	-	-	-	-
303 Vallilan peruspiiri	-	223	727	1959	2451	2760	2912	3246	3649	3873
210 Hermannin	-	161	601	1689	2030	2059	2048	2037	2026	2006
220 Vallila	-	62	126	269	421	701	863	1209	1624	1867
304 Pasilan peruspiiri	-	-	-	135	488	775	816	1004	1490	1997
171 Länsi-Pasila	-	-	-	135	488	775	816	1004	1277	1319
172 Pohjois-Pasila	-	-	-	-	-	-	-	-	-	237
173 Itä-Pasila	-	-	-	-	-	-	-	-	141	236
174 Keski-Pasila	-	-	-	-	-	-	-	-	71	205
305 Vanhankaupungin pp	298	1079	1855	2906	3546	4756	5013	5102	5119	5148
230 Toukola	298	794	1547	2516	3003	3812	4045	4138	4133	4109
240 Kumpula	-	131	138	219	233	233	232	232	231	231
250 Käpylä	-	-	-	-	-	115	119	118	116	115
260 Koskela	-	154	171	170	170	169	168	167	193	249
270 Vanhakaupunki	-	-	-	-	140	428	449	447	445	444
4 Pohjoinen suurpiiri	151	384	711	1162	1598	1980	2393	2849	3169	3397
401 Maunulan peruspiiri	25	88	195	315	339	478	660	896	1032	1076
281 Pirkkola	-	-	-	-	-	-	-	-	-	-
282 Maunula	21	29	46	156	175	310	486	666	792	832
283 Metsälä	4	60	148	159	164	169	174	230	240	245
286 Maunulanpuisto	-	-	-	-	-	-	-	-	-	-
402 Länsi-Pakilan perusp.	23	51	89	124	188	235	278	306	333	360
341 Länsi-Pakila	23	51	89	124	188	235	278	306	333	360
403 Tuomarinkylän perusp	68	151	241	325	406	502	617	733	843	960
351 Paloheinä	60	130	201	272	343	414	485	550	619	688
352 Torpparinmäki	9	21	40	53	63	88	132	183	224	272
354 Haltiala	-	-	-	-	-	-	-	-	-	-
404 Oulunkylän peruspiiri	17	37	75	188	352	412	464	517	542	562
284 Patola	12	28	53	160	318	374	420	469	489	504
285 Veräjämäki	4	9	22	28	33	39	44	49	54	58
287 Veräjälakso	-	-	-	-	-	-	-	-	-	-
405 Itä-Pakilan peruspiiri	17	56	112	211	313	352	375	397	418	438
342 Itä-Pakila	17	56	112	156	179	200	222	243	265	286
353 Tuomarinkartano	-	-	-	55	134	152	153	153	153	152
5 Koillinen suurpiiri	817	2461	5435	8534	11172	13268	15071	16308	17359	18078
501 Latokartanon perusp	497	1531	3882	6003	7237	7723	8124	8152	8133	8111
361 Viiknrananta	43	286	596	729	742	741	740	739	737	734
362 Latokartano	427	1213	2605	3370	3816	4031	4046	4040	4028	4016
363 Viikin tiedepuisto	-	-	154	559	836	855	853	852	850	848
364 Viiknämäki	13	15	511	1329	1768	2004	2277	2303	2299	2293
383 Pihlajämäki	15	16	16	16	75	92	166	170	170	170
386 Pihlajisto	-	-	-	-	-	-	42	49	49	49
502 Pukinmäen peruspiiri	21	26	29	90	104	107	137	253	268	366
370 Pukinmäki	21	26	29	90	104	107	137	253	268	366
503 Malmin peruspiiri	177	537	937	1432	2327	3011	3565	4060	4584	4946
381 Ylä-Malmi	3	6	10	19	38	98	111	114	118	121
382 Ala-Malmi	54	88	180	313	930	1326	1699	1861	1923	1968
384 Tattariharju	-	-	-	-	-	-	-	-	-	-
385 Malmin lentokenttä	4	8	16	20	35	41	45	202	556	785
391 Tapaninvainio	60	130	211	394	479	605	734	866	942	1010
392 Tapanila	56	304	520	686	845	941	975	1017	1046	1062
504 Suutarilan peruspiiri	43	175	234	369	517	680	803	876	936	994
401 Siltämäki	13	108	137	236	338	451	536	574	599	623
403 Töyrynummi	31	67	97	133	178	229	267	302	337	371
505 Puistolän peruspiiri	78	190	348	623	961	1501	2097	2613	3084	3308
402 Tapulikaupunki	28	80	174	264	310	348	416	477	510	540
411 Puistola	36	77	123	168	217	302	404	452	492	531
412 Heikinlaakso	15	33	51	70	88	107	125	143	161	179
413 Tattarisuo	-	-	-	121	345	744	1152	1541	1921	2059

Liitetaulukko 4. Uustuotannossa asuva Helsingin väestö osa-alueittain 1.1.2007–16 (vuosittainen kertymä)
 Tabellbilaga 4. Befolkning bosatt i nybyggen i Helsingfors delområdesvis 1.1.2007–16 (årlig kumulation)

	2007	2008	2009	2010	2011	2012	2013	2014	2015	2016
506 Jakomäen peruspiiri	-	2	5	16	28	246	344	353	353	353
414 Jakomäki	-	2	5	16	28	246	344	353	353	353
6 Kaakkoinen suurpiiri	146	780	1275	1565	2180	2996	4135	5511	7119	8672
601 Kulosaaren peruspiiri	9	19	43	56	66	74	83	93	103	113
190 Mustikkamaa-Korkeas.	-	-	-	-	-	-	-	-	-	-
420 Kulosaari	9	19	43	56	66	74	83	93	103	113
602 Herttoniemen peruspiiri	57	196	366	406	849	1067	1101	1165	1502	1833
431 Länsi-Herttoniemi	-	40	40	39	276	459	479	530	615	702
432 Roihuvuori	-	-	-	-	191	211	210	209	208	411
433 Herttoniemen teoll.a	-	-	-	-	-	-	-	-	240	267
434 Herttoniemenranta	-	75	229	255	255	255	255	254	253	252
440 Tammissalo	57	81	97	112	127	142	157	172	187	201
603 Laajasalon peruspiiri	80	565	866	1103	1265	1855	2951	4253	5515	6726
480 Vartiosaari	-	-	-	-	-	-	-	-	-	-
491 Yliskylä	17	358	517	544	561	761	1348	1973	2551	2891
492 Jollas	40	157	270	452	570	686	762	797	823	849
493 Tullisaari	-	-	-	-	-	231	576	977	1245	1350
494 Tahvonlahti	9	18	28	38	49	74	142	368	739	1463
495 Hevossalmi	15	33	50	68	86	104	121	139	156	174
500 Villinki	-	-	-	-	-	-	-	-	-	-
510 Santahamina	-	-	-	-	-	-	-	-	-	-
532 Itäsaaret	-	-	-	-	-	-	-	-	-	-
7 Itäinen suurpiiri	1864	4337	6643	8062	9536	11611	13822	16215	19049	21556
701 Vartiokylän peruspiiri	188	286	368	478	763	1342	2056	2392	2916	3556
451 Vartioharju	48	85	123	187	260	310	345	380	412	443
452 Puotila	119	140	140	140	140	140	140	140	141	262
453 Puotinharju	8	9	9	9	198	703	1359	1637	1831	1852
455 Marjaniemi	13	34	57	103	125	150	172	195	217	240
456 Roihupellon teoll.al	-	-	-	-	-	-	-	-	94	507
457 Itäkeskus	-	18	38	39	39	39	39	39	220	253
702 Myllypuron peruspiiri	10	368	714	862	1322	1849	2031	2278	2565	2729
454 Myllypuro	10	368	714	862	1322	1849	2031	2278	2565	2729
703 Mellunkylän peruspiiri	290	477	869	1176	1484	2212	3216	4295	5082	5572
471 Kontula	143	171	299	387	507	665	808	1043	1272	1414
472 Vesala	16	34	57	77	115	230	433	655	821	956
473 Mellunmäki	78	200	438	637	788	986	1266	1606	1835	2006
474 Kivikko	53	62	63	63	63	117	230	297	344	349
475 Kurkimäki	-	10	12	12	12	214	480	694	810	846
704 Vuosaaren peruspiiri	1377	3206	4692	5546	5967	6208	6519	7250	8487	9699
541 Keski-Vuosaari	318	706	1234	1715	1889	2028	2133	2227	2303	2303
542 Nordsjön kartano	-	-	-	-	-	-	-	-	-	-
543 Uutela	-	-	-	-	2	10	11	11	11	11
544 Meri-Rastila	8	119	361	533	598	664	732	816	1023	1579
545 Kallahti	-	-	-	-	-	-	-	-	-	-
546 Aurinkolahti	1038	2352	3031	3211	3225	3220	3285	3289	3766	3972
547 Rastila	13	29	67	87	253	286	301	316	331	345
548 Niinisaari	-	-	-	-	-	-	-	-	-	-
549 Mustavuori	-	-	-	-	-	-	57	591	1053	1489
Muut	-	-	-	-	-	-	-	-	-	-
Kantakaupunki	749	2314	4667	7554	9517	12130	13868	15877	18649	21729
Esikaupungit	3760	9796	17067	23905	30784	37918	45845	53575	61692	68581

Liitetaulukko 5. Helsingin väestö ikäryhmittäin ja osa-alueittain 1.1.2006 sekä ennuste 1.1.2007–2016

Tabellbilaga 5. Helsingfors befolkning åldersgruppsvis och delområdesvis 1.1.2006 samt prognos för 1.1.2007–2016

Vuosi	Yht.	0	1-2	3-5	6	7-8	9-12	13-15	16-18	19-24	25-49	50-64	65-74	75-84	85+	0-6	7-15	65+	
Helsinki																			
2006	560905	5892	10964	15081	4947	10035	21710	17001	16553	50204	220822	109834	40519	27297	10046	36884	48746	77862	
2007	564062	6107	10791	14864	4950	9741	21087	17064	17096	50879	221178	110388	42041	27537	10336	36713	47892	79915	
2008	566719	6131	10847	14863	4694	9651	20260	16972	17470	51299	221792	112273	42153	27728	10586	36535	46883	80467	
2009	568390	6162	11058	14751	4627	9384	19586	16590	17619	51508	222203	112777	43584	27715	10826	36598	45559	82125	
2010	570070	6191	11102	14751	4714	9056	19182	16023	17653	51866	222170	113294	45143	27857	11069	36757	44261	84069	
2011	571762	6225	11162	14801	4676	9076	18606	15392	17546	51943	222394	112694	47820	28014	11413	36864	43073	87248	
2012	573473	6275	11226	15042	4515	9125	18176	14814	17163	52308	222339	111530	51187	28119	11653	37058	42115	90959	
2013	575188	6330	11310	15115	4713	8926	17930	14415	16597	52800	221790	110593	54321	28471	11876	37468	41271	94668	
2014	576913	6389	11415	15210	4726	8964	17651	14100	15966	53030	221257	110234	56891	28916	12165	37740	40715	97972	
2015	578643	6446	11529	15323	4757	9174	17473	13738	15388	52798	220973	110104	59032	29431	12477	38056	40384	100940	
2016	580371	6495	11645	15463	4786	9218	17559	13405	14990	52267	220822	110447	60962	29523	12789	38390	40182	103275	
1 Etelänen suurpiiri																			
2006	96034	936	1551	1809	581	1146	2416	1852	1811	9302	42484	18866	6404	4805	2071	4877	5414	13280	
2007	96366	951	1553	1824	561	1125	2366	1830	1951	9236	42624	18701	6838	4720	2087	4889	5321	13645	
2008	96473	956	1534	1901	520	1105	2265	1869	1990	9144	42750	18723	7022	4614	2081	4911	5238	13717	
2009	96265	957	1537	1902	542	1038	2192	1853	2002	8965	42746	18471	7463	4528	2071	4938	5082	14062	
2010	95819	960	1534	1887	559	1011	2150	1758	1961	8889	42471	18239	7893	4428	2077	4940	4919	14399	
2011	95662	959	1539	1863	573	1045	2047	1656	1986	8793	42321	17847	8522	4408	2100	4935	4748	15031	
2012	95681	968	1549	1875	544	1077	1996	1592	1979	8756	42141	17475	9281	4329	2120	4936	4664	15729	
2013	96082	992	1586	1907	559	1062	1972	1577	1909	8970	41929	17116	10015	4395	2094	5043	4611	16504	
2014	96230	993	1617	1937	566	1045	1980	1527	1821	9075	41616	17008	10470	4474	2102	5114	4551	17046	
2015	96244	1000	1630	1965	570	1051	1985	1457	1764	9117	41196	16959	10845	4606	2099	5165	4492	17551	
2016	96843	1010	1656	2016	584	1064	2005	1422	1765	8939	41358	17047	11140	4734	2102	5266	4492	17976	
101 Vironniemi																			
2006	11167	114	187	252	67	140	311	218	218	929	4710	2506	748	527	240	620	669	1515	
2007	11354	113	192	231	97	130	317	219	236	918	4740	2508	869	531	253	633	665	1654	
2008	11378	114	187	234	76	170	282	251	226	908	4746	2503	900	534	246	611	703	1680	
2009	11357	115	184	245	64	177	289	237	229	879	4751	2445	972	516	255	608	703	1742	
2010	11244	115	183	242	73	141	305	237	225	883	4644	2396	1043	506	250	613	683	1799	
2011	11133	113	182	234	77	137	295	219	253	860	4601	2303	1096	512	250	605	652	1858	
2012	11128	114	183	231	72	149	295	214	242	830	4631	2215	1198	495	259	600	658	1952	
2013	11010	113	181	228	70	145	293	197	241	838	4547	2114	1282	506	254	592	636	2042	
2014	10868	111	178	225	68	137	266	209	222	855	4440	2075	1308	508	265	583	611	2081	
2015	10706	109	174	221	68	132	255	216	218	845	4332	2010	1342	517	268	572	603	2126	
2016	10563	107	171	217	67	129	255	204	201	837	4253	1956	1364	537	266	561	587	2167	
10 Kruunuhaka																			
2006	6684	63	108	137	31	79	175	112	126	620	2959	1371	456	307	140	339	366	903	
2007	6683	59	107	126	50	67	182	111	127	621	2941	1375	480	294	142	342	360	917	
2008	6639	59	98	127	40	84	165	127	125	628	2915	1348	493	293	137	324	376	923	
2009	6560	60	93	129	33	92	161	127	114	616	2885	1302	526	285	136	315	381	947	
2010	6478	60	93	122	38	74	162	136	111	616	2813	1279	570	272	131	313	372	973	
2011	6410	60	93	113	40	71	155	129	125	604	2799	1222	602	271	127	306	355	999	
2012	6332	59	93	109	35	77	151	124	127	569	2788	1162	650	257	131	296	352	1038	
2013	6254	59	91	108	32	72	154	105	137	560	2753	1122	669	265	127	290	332	1061	
2014	6175	59	90	108	31	64	140	109	127	575	2692	1108	679	268	125	288	313	1072	
2015	6084	58	90	106	31	59	131	110	126	563	2646	1086	689	262	126	284	301	1078	
2016	6009	58	89	104	30	58	127	107	106	570	2600	1076	691	268	124	281	292	1083	
20 Kluuvi																			
2006	398	5	4	5	3	3	2	7	6	33	213	63	32	19	3	17	12	54	
2007	403	2	8	3	2	4	4	4	6	30	222	62	34	18	4	15	12	56	
2008	404	2	6	4	2	5	5	2	7	30	220	65	34	20	3	14	12	57	
2009	403	2	3	7	1	4	7	1	8	31	211	71	33	19	4	13	12	56	
2010	401	2	3	8	0	3	8	2	5	37	206	68	35	18	6	13	13	59	
2011	399	2	3	6	3	1	8	4	2	42	200	69	34	19	7	14	13	60	
2012	527	5	7	6	3	4	9	5	3	38	280	95	41	21	9	21	18	70	
2013	549	5	9	8	2	7	6	7	5	33	290	102	45	21	10	23	20	76	
2014	547	4	8	9	2	5	7	7	7	30	284	100	49	25	9	24	19	83	
2015	542	4	8	10	3	3	8	8	6	32	273	100	53	24	10	25	19	87	
2016	537	4	7	11	3	4	8	5	8	26	271	99	52	27	12	25	17	90	
80 Katajanokka																			
2006	4085	46	75	110	33	58	134	99	86	276	1538	1072	260	201	97	264	291	558	
2007	4268	52	77	102	45	59	131	104	103	268	1577	1070	355	218	107	276	293	681	
2008	4335	53	84	103	34	81	112	122	94	250	1611	1090	373	221	106	274	315	700	
2009	4395	53	89	109	30	81	121	109	106	232	1655	1071	412	213	114	281	311	739	
2010	4365	52	87	112	35	65	134	98	109	230	1624	1050	438	216	113	287	297	767	
2011	4323	51	85	115	34	65	133	87	126	213	1603	1013	461	222	116	285	285	799	
2012	4269	50	83	115	34	68	135	85	111	223	1563	958	507	217	120	283	288	844	
2013	4207	49	81	112	37	66	133	85	100	245	1504	890	567	220	118	279	284	905	
2014	4147	48	79	108	36	68	119	93	88	250	1465	867	580	215	131	271	280	926	
2015	4080	46	77	105	34	69	116	98	86	250	1412	823	599	231	132	263	283	962	
2016	4018	45	74	102	33	66	120	92	87	242	1382	781	621	242	131	255	278	994	

Liitetaulukko 5. Helsingin väestö ikäryhmittäin ja osa-alueittain 1.1.2006 sekä ennuste 1.1.2007–2016

Tabellbilaga 5. Helsingfors befolkning åldersgruppsvis och delområdesvis 1.1.2006 samt prognos för 1.1.2007–2016

Vuosi	Yht.	0	1-2	3-5	6	7-8	9-12	13-15	16-18	19-24	25-49	50-64	65-74	75-84	85+	0-6	7-15	65+	
102 Ullanlinna																			
2006	22306	229	370	403	126	277	513	422	383	2200	10434	4285	1375	893	396	1128	1212	2664	
2007	22463	224	383	410	133	256	540	401	427	2205	10522	4218	1479	874	390	1150	1198	2743	
2008	22601	227	373	456	107	256	534	392	464	2142	10630	4257	1528	849	386	1163	1182	2763	
2009	22801	229	374	476	125	234	518	392	493	2040	10842	4234	1643	826	375	1204	1144	2844	
2010	22646	230	370	473	135	226	511	393	463	1988	10786	4157	1712	837	364	1208	1130	2913	
2011	22663	229	370	463	144	252	465	396	445	2017	10756	4090	1846	830	361	1207	1112	3037	
2012	22487	226	364	453	137	265	446	378	435	2027	10600	3995	1986	812	363	1181	1090	3161	
2013	22276	224	356	445	132	263	440	363	433	2093	10351	3910	2087	826	352	1158	1066	3266	
2014	22050	222	350	433	131	248	438	336	438	2141	10092	3866	2166	829	359	1136	1023	3354	
2015	21783	220	344	423	126	241	453	300	417	2178	9845	3823	2216	844	354	1112	994	3413	
2016	21893	227	353	425	128	240	458	297	415	2115	9918	3850	2238	877	351	1133	995	3467	
30 Kaartinkaupunki																			
2006	863	9	9	10	3	11	27	18	12	83	381	220	54	16	10	31	56	80	
2007	865	8	14	9	3	12	25	16	15	86	379	210	60	21	8	34	52	90	
2008	861	8	14	11	3	6	23	23	14	84	375	209	65	20	7	35	52	92	
2009	850	8	12	13	3	6	20	21	18	81	369	199	73	18	8	37	47	99	
2010	840	8	12	16	1	6	17	22	16	78	368	196	73	20	7	38	45	100	
2011	835	8	12	15	5	5	17	13	23	64	373	189	79	21	9	40	35	109	
2012	824	7	12	14	5	6	12	17	21	68	363	177	91	23	8	39	35	122	
2013	816	8	12	14	4	10	10	13	23	69	357	168	98	24	7	37	33	129	
2014	806	7	11	14	4	9	12	13	13	80	344	159	104	28	6	37	34	139	
2015	799	7	11	13	4	8	13	8	17	92	332	147	113	28	5	36	29	146	
2016	792	7	11	13	4	8	14	8	13	88	334	144	111	31	6	36	29	148	
50 Punavuori																			
2006	8218	71	110	102	31	66	116	110	105	951	4146	1487	498	302	123	314	292	923	
2007	8214	69	114	104	34	66	114	95	124	962	4122	1480	526	288	116	321	275	930	
2008	8146	69	108	116	29	61	129	74	139	897	4142	1466	524	281	110	322	264	915	
2009	8064	69	105	131	21	59	117	80	146	837	4148	1413	557	273	105	327	257	936	
2010	7943	69	105	130	33	47	116	77	125	788	4124	1368	584	276	102	336	241	961	
2011	7908	70	106	125	37	51	113	86	99	801	4083	1347	622	268	100	338	250	990	
2012	7812	69	106	122	34	64	96	80	103	790	4013	1319	660	261	96	331	240	1017	
2013	7699	68	104	121	32	64	95	76	98	815	3897	1280	686	274	88	326	234	1048	
2014	7576	67	102	120	32	59	96	75	112	822	3763	1257	711	274	86	321	229	1071	
2015	7438	67	100	118	31	56	97	66	101	848	3628	1236	723	283	85	316	219	1091	
2016	7334	65	99	116	31	55	102	57	97	750	3650	1218	723	291	82	310	214	1096	
60 Eira																			
2006	1047	15	31	33	7	21	32	30	17	78	451	209	71	37	15	86	83	123	
2007	1049	16	29	31	13	17	37	28	23	73	454	199	73	39	18	89	81	130	
2008	1042	15	25	38	5	18	38	28	26	72	447	201	72	41	16	84	83	129	
2009	1030	15	25	35	10	16	36	26	32	68	439	192	78	39	18	86	78	135	
2010	1018	16	24	33	10	13	39	28	30	67	437	183	81	41	17	83	80	138	
2011	1006	15	24	29	12	17	33	28	30	69	430	180	83	41	16	80	78	139	
2012	995	15	24	29	8	18	30	30	28	75	426	167	89	42	14	76	78	145	
2013	984	15	24	28	8	16	32	28	30	81	408	166	92	41	16	75	75	149	
2014	973	14	23	28	8	13	29	28	30	89	398	162	93	40	18	74	70	150	
2015	956	14	23	28	8	13	31	21	32	95	384	157	93	41	18	72	65	152	
2016	944	14	22	27	8	12	29	23	31	94	386	149	90	45	16	70	64	151	
70 Ullanlinna																			
2006	10154	112	174	206	66	138	261	207	192	929	4589	1978	624	464	214	558	606	1302	
2007	10307	108	186	207	65	128	274	213	205	923	4696	1945	689	454	213	565	614	1357	
2008	10330	106	178	228	51	133	262	210	218	915	4703	1943	723	442	218	563	605	1384	
2009	10280	104	169	219	75	116	262	200	228	864	4721	1915	767	428	214	567	578	1409	
2010	10228	104	165	217	62	125	259	195	230	863	4686	1881	797	435	210	547	579	1441	
2011	10324	107	167	209	69	136	230	200	228	895	4725	1839	876	432	210	552	566	1518	
2012	10291	106	167	202	65	129	240	190	219	903	4686	1795	954	416	220	540	559	1590	
2013	10241	106	166	198	61	129	229	187	213	943	4608	1763	1002	416	219	531	546	1637	
2014	10195	107	165	196	59	120	227	169	215	966	4540	1752	1040	414	226	526	516	1679	
2015	10134	107	164	193	57	113	233	156	205	986	4466	1752	1061	416	223	522	502	1700	
2016	10093	108	165	191	57	109	216	157	203	996	4441	1749	1066	411	225	521	482	1701	
90 Kaivopuisto																			
2006	461	3	11	9	5	6	19	12	16	32	133	119	44	33	19	28	37	96	
2007	456	4	7	14	3	9	18	10	18	25	136	115	47	29	21	28	38	96	
2008	448	4	8	16	2	8	20	11	15	22	132	116	50	24	22	30	38	95	
2009	439	3	8	15	4	5	17	15	12	21	130	114	51	24	19	31	37	94	
2010	429	3	7	12	8	6	15	17	11	20	125	109	57	21	18	30	38	96	
2011	420	2	6	12	5	12	15	16	11	17	120	109	56	21	17	25	43	94	
2012	409	2	5	12	3	12	15	12	15	16	117	106	56	22	16	23	38	94	
2013	400	2	4	11	5	8	17	12	17	16	113	101	59	20	16	22	36	95	
2014	390	2	4	9	4	8	18	12	16	14	108	101	55	23	16	19	38	93	
2015	381	3	4	7	3	8	19	10	12	17	107	95	58	22	15	18	37	95	
2016	373	3	5	7	3	7	18	9	12	18	101	97	55	25	13	17	35	93	

Helsingin väestöennuste 2007–2040

Liitetaulukko 5. Helsingin väestö ikäryhmittäin ja osa-alueittain 1.1.2006 sekä ennuste 1.1.2007–2016

Tabellbilaga 5. Helsingfors befolkning åldersgruppsvis och delområdesvis 1.1.2006 samt prognos för 1.1.2007–2016

Vuosi	Yht.	0	1-2	3-5	6	7-8	9-12	13-15	16-18	19-24	25-49	50-64	65-74	75-84	85+	0-6	7-15	65+
204 Munkkisaari																		
2006	737	4	5	8	2	5	1	4	8	95	401	119	46	26	13	19	10	85
2007	739	6	5	8	0	3	5	4	6	102	399	117	44	26	13	19	12	83
2008	938	10	12	9	4	3	7	6	11	116	498	167	54	27	12	35	17	93
2009	1308	17	26	17	3	6	13	7	16	131	706	249	77	30	9	63	26	116
2010	1362	16	29	25	3	9	13	7	19	132	721	267	80	33	9	72	28	123
2011	1354	16	27	30	6	6	12	9	15	123	710	275	83	33	9	78	28	125
2012	1349	15	25	33	7	8	13	10	9	128	688	284	86	37	7	80	31	130
2013	1341	14	23	33	9	12	12	11	8	125	667	289	90	40	7	80	36	137
2014	1329	13	22	31	11	16	15	7	10	118	650	286	101	41	7	77	39	149
2015	1311	13	21	28	10	19	18	9	12	89	652	284	105	44	7	72	46	156
2016	1609	22	34	39	13	26	34	18	24	117	749	326	134	63	9	108	78	206
520 Suomenlinna																		
2006	826	15	30	35	12	30	57	41	33	32	333	153	38	15	2	92	128	55
2007	833	13	28	38	15	22	69	35	36	33	335	152	39	17	1	94	125	58
2008	836	15	29	39	12	27	56	40	40	35	334	154	39	15	1	95	123	55
2009	831	13	29	45	8	26	54	42	40	38	330	152	40	13	1	95	122	54
2010	826	15	28	40	18	19	54	47	33	41	326	153	40	12	1	101	119	53
2011	818	11	27	43	12	24	45	44	39	47	315	150	46	13	1	93	113	60
2012	806	11	26	40	14	28	41	40	40	47	308	148	50	11	1	91	108	62
2013	794	11	22	41	12	24	45	36	45	43	302	142	59	11	1	87	106	70
2014	781	10	22	37	14	24	41	30	42	51	289	149	61	10	1	82	96	72
2015	763	9	20	35	11	24	42	30	38	52	276	153	61	11	1	75	96	73
2016	748	9	18	31	13	23	45	26	35	51	258	168	60	11	1	71	93	72
531 Länsisaaret																		
2006	0	0	0	0	0	0	0	0	0	0	0	0	0	0	0	0	0	0
2007	0	-	-	-	-	-	-	-	-	-	-	-	-	-	-	-	-	-
2008	0	-	-	-	-	-	-	-	-	-	-	-	-	-	-	-	-	-
2009	0	-	-	-	-	-	-	-	-	-	-	-	-	-	-	-	-	-
2010	0	-	-	-	-	-	-	-	-	-	-	-	-	-	-	-	-	-
2011	0	-	-	-	-	-	-	-	-	-	-	-	-	-	-	-	-	-
2012	0	-	-	-	-	-	-	-	-	-	-	-	-	-	-	-	-	-
2013	0	-	-	-	-	-	-	-	-	-	-	-	-	-	-	-	-	-
2014	0	-	-	-	-	-	-	-	-	-	-	-	-	-	-	-	-	-
2015	0	-	-	-	-	-	-	-	-	-	-	-	-	-	-	-	-	-
2016	0	-	-	-	-	-	-	-	-	-	-	-	-	-	-	-	-	-
103 Kampinmalmi																		
2006	28905	262	403	489	180	347	848	627	562	3114	12982	5448	1810	1306	527	1334	1822	3643
2007	28781	267	401	489	144	327	794	643	625	3063	12946	5363	1911	1286	521	1300	1765	3719
2008	28698	265	417	486	141	298	721	654	676	3042	12924	5334	1978	1236	526	1309	1673	3740
2009	28503	265	416	483	142	261	650	675	669	3031	12788	5278	2099	1238	510	1306	1586	3846
2010	28268	265	415	480	144	255	601	611	681	2939	12728	5201	2241	1192	515	1304	1467	3947
2011	28073	265	416	492	134	260	550	553	690	2906	12601	5095	2410	1181	521	1307	1362	4112
2012	28115	271	422	500	142	260	529	495	721	2844	12559	5020	2634	1196	523	1335	1284	4353
2013	28662	294	460	533	156	270	522	495	678	3001	12626	4983	2896	1227	519	1443	1287	4643
2014	29355	306	506	579	166	297	548	470	639	3123	12761	5095	3057	1280	524	1558	1316	4862
2015	30185	326	546	628	177	315	576	464	602	3205	12975	5231	3252	1361	527	1677	1355	5140
2016	31248	338	584	692	191	337	618	461	615	3239	13365	5406	3416	1456	530	1806	1416	5401
40 Kamppi																		
2006	10359	81	102	121	50	58	156	127	158	1212	5023	1950	690	454	177	354	341	1321
2007	10303	84	110	118	35	69	146	120	156	1213	5020	1904	713	441	175	347	335	1329
2008	10418	88	124	128	35	69	139	125	151	1250	5081	1884	733	427	183	375	333	1343
2009	10251	86	124	128	39	56	131	131	139	1225	5007	1828	753	425	179	377	319	1356
2010	10055	85	121	132	35	58	124	128	129	1128	4967	1789	764	414	179	373	310	1357
2011	9885	86	118	134	36	60	127	115	130	1035	4927	1708	828	405	177	373	302	1410
2012	9693	86	117	131	37	60	128	103	136	941	4875	1636	864	401	177	371	291	1442
2013	9475	86	117	127	37	61	112	103	131	905	4756	1539	936	393	173	367	276	1501
2014	9249	86	117	124	36	61	105	98	111	860	4642	1487	953	406	163	363	264	1522
2015	8998	85	116	122	34	59	103	89	94	828	4490	1427	975	414	160	358	251	1550
2016	8769	84	115	122	34	57	103	78	95	798	4339	1391	982	413	158	354	237	1553
130 Etu-Töölö																		
2006	12916	109	169	195	62	120	263	201	193	1558	5503	2601	879	745	318	535	584	1942
2007	12845	111	166	191	56	125	245	201	213	1508	5522	2527	935	731	314	525	570	1979
2008	12679	110	163	186	56	113	237	199	223	1457	5482	2486	973	682	312	515	549	1967
2009	12718	115	170	188	48	108	217	211	228	1440	5500	2473	1049	670	299	521	536	2019
2010	12735	117	176	191	52	100	217	189	229	1410	5538	2438	1137	641	300	536	506	2078
2011	12756	118	182	198	53	98	217	173	230	1424	5531	2390	1215	625	302	551	487	2142
2012	12582	116	177	201	52	99	196	155	238	1386	5442	2287	1322	613	299	546	451	2233
2013	12397	115	172	199	54	96	183	156	212	1444	5254	2184	1427	609	294	539	434	2330
2014	12225	113	168	195	53	95	173	150	190	1478	5093	2136	1478	599	304	529	419	2380
2015	12030	109	165	188	54	96	164	137	168	1501	4953	2091	1508	592	304	516	397	2404
2016	11862	107	161	182	52	96	163	122	170	1452	4889	2052	1530	585	301	502	381	2415

Liitetaulukko 5. Helsingin väestö ikäryhmittäin ja osa-alueittain 1.1.2006 sekä ennuste 1.1.2007–2016

Tabellbilaga 5. Helsingfors befolkning åldersgruppsvis och delområdesvis 1.1.2006 samt prognos för 1.1.2007–2016

Vuosi	Yht.	0	1-2	3-5	6	7-8	9-12	13-15	16-18	19-24	25-49	50-64	65-74	75-84	85+	0-6	7-15	65+	
201 Ruoholahti																			
2006	3298	45	82	111	40	102	252	194	138	227	1426	494	116	58	13	278	548	187	
2007	3304	44	83	111	34	75	236	204	167	230	1397	523	124	61	15	272	515	200	
2008	3290	42	81	112	32	72	198	201	201	224	1378	542	126	66	15	267	471	207	
2009	3253	40	76	109	35	63	178	198	189	252	1342	546	132	77	16	260	439	225	
2010	3219	39	73	105	32	63	158	166	196	277	1317	554	144	72	20	250	387	236	
2011	3192	37	70	101	32	63	124	154	194	316	1273	570	156	80	23	240	341	258	
2012	3155	35	67	95	31	60	119	132	190	341	1226	566	179	88	25	228	311	293	
2013	3116	34	63	90	29	58	110	117	159	375	1174	589	194	97	28	216	284	319	
2014	3092	33	60	86	27	54	105	86	148	416	1136	605	208	97	30	206	246	336	
2015	3068	34	58	81	26	50	101	79	128	410	1125	615	228	102	31	199	231	361	
2016	3049	35	58	77	24	47	95	72	112	387	1134	619	244	111	32	194	214	388	
202 Lapinlahti																			
2006	20	0	0	0	0	0	2	0	0	4	13	1	0	0	0	0	2	0	
2007	21	0	0	0	0	0	2	0	0	5	13	1	0	0	0	0	2	0	
2008	21	0	0	0	0	0	1	1	0	4	13	1	0	0	0	0	2	0	
2009	20	0	0	0	0	0	0	2	0	3	14	1	0	0	0	0	2	0	
2010	20	0	0	0	0	0	0	2	0	3	13	2	0	0	0	0	2	0	
2011	20	0	0	0	0	0	0	1	1	2	14	2	0	0	0	0	1	0	
2012	20	0	0	0	0	0	0	0	2	0	15	3	0	0	0	0	0	0	
2013	19	0	0	0	0	0	0	0	2	0	14	3	0	0	0	0	0	0	
2014	19	0	0	0	0	0	0	0	1	1	14	2	0	0	0	0	0	0	
2015	19	0	0	0	0	0	0	0	0	3	13	2	1	0	0	0	0	1	
2016	19	0	0	0	0	0	0	0	0	4	12	2	1	0	0	0	0	1	
203 Jätkäsaari																			
2006	2312	27	50	62	28	67	175	105	73	113	1017	402	125	49	19	167	347	193	
2007	2308	28	42	69	18	58	165	119	89	107	995	409	139	53	18	156	342	210	
2008	2290	25	48	61	17	44	147	127	101	107	970	421	146	60	17	152	318	222	
2009	2262	24	46	57	20	33	124	133	113	110	925	429	165	66	15	147	290	247	
2010	2240	24	45	52	24	34	101	126	126	120	893	418	195	65	16	145	261	276	
2011	2221	24	46	60	13	39	82	110	135	130	856	425	211	71	20	142	231	302	
2012	2665	35	60	73	22	40	85	105	155	176	1001	529	268	94	22	190	231	385	
2013	3654	60	107	117	35	55	119	119	175	277	1428	669	339	129	25	321	292	493	
2014	4769	75	160	175	50	87	164	136	190	368	1877	864	418	178	27	459	387	624	
2015	6070	98	207	237	63	109	207	160	211	464	2393	1096	540	253	32	605	476	825	
2016	7549	113	250	311	81	137	257	190	238	598	2990	1341	659	347	39	755	584	1044	
104 Taka-Töölö																			
2006	14361	106	180	206	66	124	228	209	244	1608	6374	2729	1055	821	411	558	561	2287	
2007	14310	118	170	191	68	134	220	194	245	1598	6374	2678	1113	806	401	547	548	2320	
2008	14172	118	161	197	54	122	224	192	237	1575	6331	2649	1126	808	379	529	538	2312	
2009	13972	116	165	182	57	109	226	175	236	1575	6210	2574	1178	794	375	520	510	2347	
2010	13882	118	166	180	52	99	235	167	219	1591	6143	2534	1224	790	363	516	500	2378	
2011	13729	118	166	172	57	97	228	144	216	1578	6067	2445	1289	792	361	513	469	2442	
2012	13594	118	166	175	45	96	203	158	198	1621	5924	2360	1413	755	364	504	457	2532	
2013	13515	119	167	175	49	88	187	162	190	1581	5884	2308	1491	756	358	510	437	2605	
2014	13361	119	167	174	48	80	174	167	163	1533	5828	2236	1547	775	348	508	422	2671	
2015	13154	117	165	173	48	82	162	140	175	1494	5699	2202	1566	784	347	503	385	2697	
2016	12958	117	163	171	48	81	153	128	180	1411	5631	2151	1593	784	346	499	362	2723	
140 Taka-Töölö																			
2006	14361	106	180	206	66	124	228	209	244	1608	6374	2729	1055	821	411	558	561	2287	
2007	14310	118	170	191	68	134	220	194	245	1598	6374	2678	1113	806	401	547	548	2320	
2008	14172	118	161	197	54	122	224	192	237	1575	6331	2649	1126	808	379	529	538	2312	
2009	13972	116	165	182	57	109	226	175	236	1575	6210	2574	1178	794	375	520	510	2347	
2010	13882	118	166	180	52	99	235	167	219	1591	6143	2534	1224	790	363	516	500	2378	
2011	13729	118	166	172	57	97	228	144	216	1578	6067	2445	1289	792	361	513	469	2442	
2012	13594	118	166	175	45	96	203	158	198	1621	5924	2360	1413	755	364	504	457	2532	
2013	13515	119	167	175	49	88	187	162	190	1581	5884	2308	1491	756	358	510	437	2605	
2014	13361	119	167	174	48	80	174	167	163	1533	5828	2236	1547	775	348	508	422	2671	
2015	13154	117	165	173	48	82	162	140	175	1494	5699	2202	1566	784	347	503	385	2697	
2016	12958	117	163	171	48	81	153	128	180	1411	5631	2151	1593	784	346	499	362	2723	
105 Lauttasaari																			
2006	19295	225	411	459	142	258	516	376	404	1451	7984	3898	1416	1258	497	1237	1150	3171	
2007	19459	230	407	503	118	277	495	373	418	1451	8042	3934	1466	1222	522	1258	1145	3210	
2008	19624	232	397	528	143	258	503	380	387	1476	8118	3980	1491	1187	545	1299	1142	3223	
2009	19631	231	397	517	154	256	508	373	376	1440	8156	3940	1571	1154	557	1299	1138	3282	
2010	19779	233	400	512	154	290	499	351	372	1487	8170	3951	1672	1103	586	1299	1139	3361	
2011	20063	235	406	502	161	300	510	345	383	1432	8295	3913	1881	1094	607	1304	1154	3582	
2012	20357	239	415	516	148	306	523	347	384	1434	8428	3885	2051	1071	611	1317	1176	3732	
2013	20619	241	422	525	152	297	529	360	366	1457	8520	3801	2259	1079	610	1340	1185	3949	
2014	20596	234	417	525	152	282	552	345	358	1423	8494	3735	2391	1081	606	1328	1179	4078	
2015	20417	228	401	520	152	281	539	336	352	1394	8346	3694	2470	1100	603	1302	1156	4174	
2016	20181	221	385	510	152	279	521	332	354	1336	8191	3683	2529	1080	609	1268	1131	4218	

Liitetaulukko 5. Helsingin väestö ikäryhmittäin ja osa-alueittain 1.1.2006 sekä ennuste 1.1.2007–2016

Tabellbilaga 5. Helsingfors befolkning åldersgruppsvis och delområdesvis 1.1.2006 samt prognos för 1.1.2007–2016

Vuosi	Yht.	0	1-2	3-5	6	7-8	9-12	13-15	16-18	19-24	25-49	50-64	65-74	75-84	85+	0-6	7-15	65+
310 Lauttasaari																		
2006	19295	225	411	459	142	258	516	376	404	1451	7984	3898	1416	1258	497	1237	1150	3171
2007	19459	230	407	503	118	277	495	373	418	1451	8042	3934	1466	1222	522	1258	1145	3210
2008	19624	232	397	528	143	258	503	380	387	1476	8118	3980	1491	1187	545	1299	1142	3223
2009	19631	231	397	517	154	256	508	373	376	1440	8156	3940	1571	1154	557	1299	1138	3282
2010	19779	233	400	512	154	290	499	351	372	1487	8170	3951	1672	1103	586	1299	1139	3361
2011	20063	235	406	502	161	300	510	345	383	1432	8295	3913	1881	1094	607	1304	1154	3582
2012	20357	239	415	516	148	306	523	347	384	1434	8428	3885	2051	1071	611	1317	1176	3732
2013	20619	241	422	525	152	297	529	360	366	1457	8520	3801	2259	1079	610	1340	1185	3949
2014	20596	234	417	525	152	282	552	345	358	1423	8494	3735	2391	1081	606	1328	1179	4078
2015	20417	228	401	520	152	281	539	336	352	1394	8346	3694	2470	1100	603	1302	1156	4174
2016	20181	221	385	510	152	279	521	332	354	1336	8191	3683	2529	1080	609	1268	1131	4218
2 Läntinen suurpiiri																		
2006	98748	988	1807	2440	817	1750	3744	2840	2877	9887	37905	19358	6746	5386	2203	6052	8334	14335
2007	99427	1078	1759	2425	781	1670	3602	2870	2927	10044	37994	19540	7096	5389	2251	6043	8143	14736
2008	99433	1064	1783	2342	779	1559	3486	2864	2909	10076	37910	19794	7219	5363	2286	5968	7910	14867
2009	99162	1068	1828	2326	700	1522	3344	2752	2963	10135	37654	19873	7455	5221	2321	5922	7618	14997
2010	99107	1070	1827	2318	744	1449	3186	2632	2973	10170	37638	19883	7718	5123	2377	5959	7267	15218
2011	99284	1076	1841	2339	713	1414	3060	2554	2977	10114	37788	19702	8211	5092	2402	5970	7029	15705
2012	99302	1090	1856	2393	690	1425	2886	2468	2872	10130	37897	19286	8862	5022	2425	6029	6779	16310
2013	100029	1119	1902	2435	741	1391	2854	2378	2750	10227	38229	19101	9440	5028	2433	6197	6623	16901
2014	101070	1152	1975	2509	750	1430	2827	2288	2700	10332	38588	19064	9954	5073	2426	6386	6546	17454
2015	102023	1167	2042	2585	772	1494	2785	2230	2630	10352	38988	18997	10376	5134	2472	6566	6509	17982
2016	102726	1183	2080	2672	794	1525	2848	2155	2534	10244	39320	19012	10754	5120	2484	6730	6527	18358
201 Reijola																		
2006	15246	133	290	358	143	293	563	432	377	1698	6480	2548	863	714	354	924	1288	1931
2007	15436	164	248	351	125	280	562	426	387	1713	6515	2601	996	732	337	887	1268	2065
2008	15345	160	234	352	105	264	536	414	407	1706	6474	2639	1011	710	334	851	1214	2055
2009	15236	158	250	326	98	225	506	396	430	1690	6415	2686	1041	693	324	831	1126	2058
2010	15069	156	243	303	112	196	487	368	423	1700	6295	2700	1087	669	331	813	1052	2087
2011	15002	156	242	287	105	201	433	360	409	1750	6218	2692	1168	665	315	790	995	2148
2012	14891	158	242	301	76	205	386	325	392	1870	6063	2679	1229	656	310	776	915	2195
2013	14768	156	237	289	90	166	352	321	362	1889	5985	2694	1263	657	307	772	838	2228
2014	14811	160	239	285	86	152	332	287	368	1931	5951	2709	1339	665	306	771	771	2310
2015	14795	160	243	283	84	160	300	257	328	1979	5877	2746	1393	686	300	770	717	2379
2016	14744	160	245	283	83	154	288	219	331	1955	5828	2787	1415	694	302	772	661	2411
150 Meilahti																		
2006	6697	51	123	157	67	140	258	185	166	783	2998	1094	353	222	100	398	583	675
2007	6704	65	105	149	55	125	269	197	166	782	2986	1116	374	221	94	374	591	689
2008	6675	63	93	150	50	114	267	175	185	801	2947	1142	379	217	92	356	556	688
2009	6659	62	102	138	42	98	240	192	197	818	2920	1149	406	207	88	343	530	702
2010	6604	61	98	130	46	85	230	180	210	818	2878	1145	432	201	90	335	495	723
2011	6572	61	97	118	50	80	198	191	185	861	2842	1130	475	200	84	327	469	759
2012	6552	63	100	128	32	86	173	162	201	928	2764	1125	506	205	80	323	420	791
2013	6521	62	97	121	39	70	152	161	188	958	2725	1127	538	200	83	320	383	821
2014	6506	63	96	118	37	59	144	135	202	962	2696	1148	559	204	82	315	338	845
2015	6544	65	98	117	36	64	126	121	172	1024	2680	1156	589	217	80	316	311	885
2016	6541	64	100	116	35	60	120	99	174	1066	2626	1178	598	225	80	315	280	903
160 Ruskeasu																		
2006	6763	70	148	171	66	138	279	218	183	683	2764	1140	370	349	184	455	635	903
2007	6954	86	123	175	64	140	266	199	188	693	2817	1173	482	373	176	448	605	1031
2008	6913	84	124	180	45	132	242	211	189	683	2813	1191	484	360	177	432	585	1021
2009	6846	83	131	170	47	109	240	180	188	670	2782	1231	489	352	175	430	530	1016
2010	6758	82	127	154	61	92	231	168	169	692	2706	1253	503	352	169	424	490	1023
2011	6741	82	127	151	49	108	209	143	179	712	2666	1271	531	350	161	410	460	1042
2012	6669	82	125	156	39	108	184	144	155	732	2619	1272	550	345	158	402	436	1053
2013	6588	81	123	151	46	85	177	137	144	700	2598	1287	555	351	152	402	399	1058
2014	6546	82	123	149	44	82	162	131	122	727	2559	1272	589	348	155	398	375	1092
2015	6463	82	122	146	43	85	152	110	123	695	2502	1292	612	346	153	393	347	1112
2016	6373	81	122	144	42	81	147	94	117	636	2487	1293	626	348	155	389	323	1128
180 Laakso																		
2006	1786	12	19	30	10	15	26	29	28	232	718	314	140	143	70	71	70	353
2007	1778	13	19	27	6	16	27	30	33	238	712	312	140	138	67	65	72	345
2008	1756	13	18	23	10	17	28	28	32	222	714	306	148	133	65	64	73	346
2009	1730	13	18	18	9	17	26	23	45	201	714	306	146	134	61	58	67	340
2010	1707	13	18	19	4	20	26	21	44	189	711	302	153	117	71	53	66	341
2011	1689	12	17	17	6	14	27	26	45	176	710	292	162	115	70	53	66	347
2012	1671	12	17	17	4	11	29	19	36	211	681	282	173	105	73	51	59	351
2013	1659	12	17	17	5	11	24	22	30	232	662	280	170	106	72	50	56	349
2014	1760	14	20	18	5	11	26	21	44	242	696	289	190	114	69	58	58	372
2015	1788	14	22	20	5	11	22	26	33	260	695	299	191	123	67	61	59	382
2016	1830	15	24	23	6	12	21	25	40	254	715	316	191	121	67	68	58	379

Liitetaulukko 5. Helsingin väestö ikäryhmittäin ja osa-alueittain 1.1.2006 sekä ennuste 1.1.2007–2016

Tabellbilaga 5. Helsingfors befolkning åldersgruppsvis och delområdesvis 1.1.2006 samt prognos för 1.1.2007–2016

Vuosi	Yht.	0	1-2	3-5	6	7-8	9-12	13-15	16-18	19-24	25-49	50-64	65-74	75-84	85+	0-6	7-15	65+	
202 Munkkiniemi																			
2006	17004	162	289	431	131	301	695	482	440	1273	6143	3139	1442	1424	652	1013	1478	3518	
2007	17137	171	287	445	122	278	664	512	477	1332	6131	3211	1440	1385	681	1025	1455	3506	
2008	17305	170	295	405	160	253	620	547	460	1394	6105	3245	1538	1400	714	1030	1420	3652	
2009	17337	170	301	406	131	284	600	520	486	1427	6106	3260	1563	1349	734	1008	1405	3646	
2010	17315	169	297	400	133	290	548	497	510	1446	6075	3293	1604	1288	764	1000	1335	3656	
2011	17382	172	298	408	124	261	549	466	547	1474	6066	3300	1677	1258	782	1002	1276	3717	
2012	17419	171	299	412	126	255	531	454	524	1485	6108	3254	1779	1222	799	1009	1240	3799	
2013	17393	171	296	403	129	241	520	411	500	1563	6046	3235	1885	1194	801	998	1172	3879	
2014	17361	172	293	397	125	242	509	368	467	1582	6009	3260	1940	1201	796	988	1119	3936	
2015	17553	180	306	401	126	243	475	379	459	1620	6082	3291	1998	1195	798	1013	1097	3991	
2016	17881	191	331	424	130	250	489	385	430	1665	6227	3330	2056	1188	786	1075	1124	4030	
301 Vanha Munkkiniemi																			
2006	8328	80	149	214	65	139	299	219	200	595	2851	1551	805	758	403	508	657	1966	
2007	8394	85	144	212	65	133	297	227	209	616	2862	1567	813	737	428	505	657	1978	
2008	8578	84	143	190	79	132	289	231	206	647	2852	1581	923	763	457	497	652	2143	
2009	8550	82	143	189	54	145	292	206	217	649	2842	1595	915	750	468	469	644	2134	
2010	8558	82	141	184	60	134	261	223	224	655	2833	1617	923	739	481	468	618	2142	
2011	8543	82	140	180	58	113	264	218	227	683	2775	1623	952	738	490	459	595	2180	
2012	8574	83	141	183	54	118	252	222	206	692	2810	1587	991	729	508	461	592	2227	
2013	8589	83	141	179	56	109	242	191	221	719	2815	1577	1019	726	511	460	542	2256	
2014	8568	84	141	176	54	105	229	179	216	722	2808	1567	1041	740	508	454	513	2289	
2015	8520	84	139	174	52	103	201	184	221	716	2776	1560	1060	743	506	450	488	2309	
2016	8484	86	139	172	51	99	197	169	188	746	2769	1558	1062	751	498	448	464	2310	
302 Kuusisaari																			
2006	473	4	10	19	5	14	27	20	24	21	130	134	28	27	10	38	61	65	
2007	488	5	8	20	8	10	31	21	29	20	133	140	24	30	9	42	62	63	
2008	487	5	10	20	5	14	28	23	26	23	131	135	30	27	10	39	65	67	
2009	481	5	10	17	8	14	28	24	21	29	128	129	32	26	11	40	65	68	
2010	485	5	11	15	9	13	31	22	22	28	132	127	35	25	10	39	66	70	
2011	564	7	15	24	6	21	32	28	27	29	175	128	41	21	10	53	80	72	
2012	615	7	19	29	9	19	40	31	29	30	200	125	48	18	12	64	90	77	
2013	619	6	17	30	10	18	44	31	28	33	198	118	60	16	12	63	93	87	
2014	651	6	16	33	11	21	43	31	33	36	214	117	63	17	11	66	95	90	
2015	646	6	15	30	11	22	45	32	33	34	210	118	66	15	10	62	98	91	
2016	635	5	13	27	11	22	43	35	33	35	202	117	69	15	9	56	99	93	
303 Lehtisaari																			
2006	1160	16	23	39	20	29	74	52	44	51	407	191	100	92	22	98	155	214	
2007	1178	15	28	44	9	36	66	51	57	47	415	198	99	88	25	95	153	212	
2008	1179	15	32	40	14	28	67	52	52	57	415	200	92	87	28	101	146	207	
2009	1287	16	37	52	18	28	69	63	59	60	465	212	97	76	36	122	160	209	
2010	1292	15	35	55	16	34	65	57	57	65	461	224	96	74	39	121	156	208	
2011	1280	14	32	57	14	32	65	55	58	66	450	226	99	70	42	117	151	211	
2012	1266	13	29	53	19	28	62	44	65	72	435	236	101	68	42	114	134	210	
2013	1251	13	27	49	17	30	55	49	58	80	412	245	106	67	43	106	133	217	
2014	1234	12	26	45	16	32	54	44	56	77	389	261	111	67	43	98	131	221	
2015	1407	16	30	45	15	31	56	44	49	96	481	306	124	72	42	106	130	239	
2016	1537	17	36	49	15	30	58	41	56	94	551	341	130	73	46	117	129	249	
304 Munkkivuori																			
2006	4616	48	68	92	23	67	164	105	104	373	1723	872	354	434	189	231	336	977	
2007	4645	46	72	107	20	58	148	117	99	411	1720	887	352	418	191	245	322	961	
2008	4649	47	79	95	39	43	130	127	91	426	1731	902	337	413	188	260	300	938	
2009	4634	47	76	99	30	59	118	117	97	451	1719	880	363	388	189	253	294	940	
2010	4620	47	76	99	33	68	105	100	106	471	1708	877	385	350	194	256	273	929	
2011	4654	48	78	104	27	62	110	83	116	464	1752	865	418	334	192	258	255	945	
2012	4650	49	79	102	34	58	104	81	109	465	1769	832	469	309	189	264	243	968	
2013	4644	49	79	102	32	58	110	72	93	466	1772	827	510	286	188	262	240	984	
2014	4637	49	79	102	31	62	113	59	76	458	1782	836	528	276	187	262	234	990	
2015	4617	50	79	102	31	59	106	61	74	470	1771	819	549	260	187	262	226	996	
2016	4604	51	79	101	31	58	105	64	67	472	1757	812	584	241	183	263	227	1007	
305 Niemenmäki																			
2006	1238	7	21	26	8	19	36	31	20	76	511	255	104	97	27	62	86	228	
2007	1243	8	22	32	2	15	38	34	26	76	499	271	98	96	27	64	86	221	
2008	1235	8	15	33	14	10	36	39	29	75	485	277	96	92	29	69	84	217	
2009	1224	7	15	30	10	15	34	39	34	66	479	283	93	89	28	63	87	211	
2010	1210	7	15	29	8	22	32	29	37	55	476	284	101	79	36	59	83	216	
2011	1198	7	14	22	15	16	32	32	42	63	455	286	105	68	41	58	81	214	
2012	1183	7	14	22	7	20	34	30	42	58	438	293	108	70	42	50	84	219	
2013	1169	7	13	21	7	19	33	34	32	69	419	286	123	64	41	49	86	228	
2014	1152	7	13	21	7	13	44	21	35	77	392	297	125	60	41	47	77	226	
2015	1135	6	13	20	7	13	36	25	32	84	370	303	122	60	44	45	74	226	
2016	1123	6	12	19	7	12	33	28	37	76	357	308	127	60	41	44	72	229	

Liitetaulukko 5. Helsingin väestö ikäryhmittäin ja osa-alueittain 1.1.2006 sekä ennuste 1.1.2007–2016

Tabellbilaga 5. Helsingfors befolkning åldersgruppsvis och delområdesvis 1.1.2006 samt prognos för 1.1.2007–2016

Vuosi	Yht.	0	1-2	3-5	6	7-8	9-12	13-15	16-18	19-24	25-49	50-64	65-74	75-84	85+	0-6	7-15	65+
306 Talinranta																		
2006	1189	7	18	41	10	33	95	55	48	157	521	136	51	16	1	76	183	68
2007	1189	13	13	31	17	27	84	62	57	162	502	147	54	16	2	74	174	72
2008	1178	13	15	27	9	26	71	75	56	166	490	150	61	17	3	64	172	80
2009	1161	12	19	19	11	24	59	71	57	172	473	160	61	19	2	61	155	83
2010	1150	12	19	18	8	18	54	66	64	171	465	164	64	22	5	57	138	91
2011	1143	13	18	20	6	17	47	50	77	169	459	172	62	27	6	57	114	95
2012	1131	13	18	22	4	12	39	46	73	169	456	181	62	29	7	57	97	98
2013	1120	13	18	21	6	8	36	35	68	196	429	182	67	34	6	60	79	107
2014	1118	14	19	21	6	9	26	34	52	212	424	182	72	42	6	60	69	120
2015	1228	18	30	30	9	16	31	32	51	219	474	185	75	45	9	88	80	130
2016	1498	26	51	55	16	29	54	49	48	242	590	195	84	49	9	148	133	142
203 Haaga																		
2006	25424	196	370	425	141	265	691	571	620	2722	9828	4977	1984	1866	768	1132	1527	4618
2007	25560	239	346	431	134	274	628	567	611	2753	9844	4958	2104	1880	789	1151	1469	4773
2008	25256	234	348	438	121	263	579	555	621	2729	9696	4980	2048	1849	794	1142	1398	4690
2009	25213	244	387	437	123	251	553	531	621	2764	9624	5002	2086	1781	809	1191	1335	4676
2010	25158	245	398	453	138	251	536	517	617	2756	9621	4956	2118	1737	816	1234	1303	4671
2011	25260	246	408	466	139	270	541	485	617	2707	9718	4924	2194	1721	823	1260	1296	4738
2012	25151	250	411	501	125	289	539	453	583	2659	9746	4750	2341	1669	835	1287	1282	4845
2013	25110	253	413	516	148	282	548	437	553	2639	9760	4609	2467	1652	833	1330	1267	4952
2014	24921	252	412	516	148	282	539	429	506	2690	9606	4478	2612	1622	830	1327	1250	5065
2015	24504	246	401	499	151	294	514	399	460	2586	9484	4342	2681	1588	861	1297	1206	5130
2016	24054	240	387	483	146	292	512	368	424	2505	9300	4218	2763	1544	873	1256	1172	5180
291 Etelä-Haaga																		
2006	12050	107	178	214	62	123	321	292	294	1448	5060	2151	787	659	354	561	736	1800
2007	11985	114	170	218	63	122	288	269	304	1440	5047	2127	810	655	357	566	679	1822
2008	11840	112	173	218	57	119	264	243	321	1430	4945	2155	791	649	362	560	626	1802
2009	11656	110	174	207	66	116	243	223	316	1431	4798	2167	819	629	356	557	582	1804
2010	11719	117	183	213	67	127	241	220	296	1460	4800	2184	839	617	355	580	588	1812
2011	11702	114	188	219	63	141	243	204	273	1447	4781	2173	880	615	361	585	588	1856
2012	11694	118	196	232	64	142	261	192	248	1426	4793	2118	939	603	363	609	595	1905
2013	11760	121	199	248	70	141	274	184	237	1425	4807	2092	996	602	364	637	599	1962
2014	11787	122	203	255	71	143	271	186	222	1443	4776	2064	1063	615	353	651	600	2032
2015	11627	118	198	251	73	144	264	176	201	1375	4719	2032	1096	612	367	639	584	2076
2016	11400	115	188	242	75	142	252	172	183	1284	4648	2011	1118	597	374	619	566	2090
292 Kivihaka																		
2006	836	6	6	9	1	5	18	18	19	71	329	192	66	72	24	22	41	162
2007	842	8	10	8	4	2	20	12	22	68	330	194	71	67	26	30	34	164
2008	836	7	12	7	3	5	14	16	23	70	320	199	60	73	26	30	34	159
2009	825	7	12	9	2	6	11	18	21	69	311	204	61	65	29	29	35	155
2010	815	7	12	12	2	4	12	17	14	75	296	206	69	59	30	32	33	158
2011	815	7	12	14	2	4	11	17	18	73	290	211	69	57	31	35	32	156
2012	807	7	12	14	4	5	13	14	21	61	289	209	76	53	30	37	31	159
2013	796	7	12	14	4	6	14	10	20	56	288	206	79	50	31	36	30	160
2014	783	7	12	14	4	8	11	9	17	64	267	211	81	47	31	36	29	159
2015	763	7	11	14	4	7	10	10	13	63	252	210	89	42	32	35	27	163
2016	751	6	11	13	4	7	12	10	10	51	260	195	100	42	30	35	29	172
293 Pohjois-Haaga																		
2006	8537	61	127	136	51	98	222	150	189	803	3112	1596	813	863	316	375	470	1992
2007	8623	82	117	140	50	103	209	171	183	834	3157	1612	803	844	318	389	482	1966
2008	8527	79	118	145	43	96	204	187	179	829	3139	1599	783	813	312	386	487	1908
2009	8382	77	125	142	36	86	193	184	165	853	3080	1577	773	771	321	380	463	1865
2010	8298	77	123	143	48	75	190	171	183	855	3066	1543	754	746	325	390	436	1825
2011	8423	82	131	147	48	80	189	165	206	840	3177	1544	777	719	319	408	434	1815
2012	8396	83	135	158	39	90	170	160	207	840	3199	1494	824	676	321	415	420	1822
2013	8368	82	136	162	50	84	168	158	194	846	3211	1442	869	651	316	430	409	1837
2014	8258	80	132	161	47	83	161	154	181	880	3141	1392	914	615	316	420	398	1845
2015	8124	80	126	157	47	86	152	137	173	844	3136	1353	914	597	322	410	376	1833
2016	8002	78	123	152	47	84	156	120	166	864	3064	1311	939	572	325	400	360	1836
294 Lassila																		
2006	4001	22	59	66	27	39	130	111	118	400	1327	1038	318	272	74	174	280	664
2007	4110	36	50	64	16	47	112	115	102	411	1311	1024	421	314	88	166	274	822
2008	4054	36	44	68	18	44	97	110	97	401	1291	1026	413	315	93	166	251	821
2009	4350	50	75	79	21	42	106	107	119	411	1435	1054	433	316	103	226	255	852
2010	4326	44	81	86	21	45	93	108	124	367	1458	1023	456	314	106	232	246	877
2011	4320	43	77	86	26	45	98	99	121	347	1470	995	468	331	112	233	242	911
2012	4255	43	68	97	18	52	96	87	107	333	1465	929	502	336	121	227	235	959
2013	4186	43	67	93	24	51	92	85	101	313	1454	869	523	348	122	226	228	994
2014	4093	43	66	86	25	48	96	80	86	303	1422	810	554	345	130	220	223	1028
2015	3990	42	65	78	27	56	87	76	73	304	1377	748	582	337	139	212	219	1057
2016	3901	41	64	76	20	60	91	65	65	306	1328	702	605	334	144	201	216	1083

Liitetaulukko 5. Helsingin väestö ikäryhmittäin ja osa-alueittain 1.1.2006 sekä ennuste 1.1.2007–2016

Tabellbilaga 5. Helsingfors befolkning åldersgruppsvis och delområdesvis 1.1.2006 samt prognos för 1.1.2007–2016

Vuosi	Yht.	0	1-2	3-5	6	7-8	9-12	13-15	16-18	19-24	25-49	50-64	65-74	75-84	85+	0-6	7-15	65+	
204 Pitäjämäki																			
2006	14967	180	329	422	135	314	585	434	412	1322	6045	2992	1002	609	186	1066	1333	1797	
2007	14980	190	329	426	115	283	587	423	448	1265	6050	3008	1046	605	205	1060	1292	1856	
2008	15283	193	337	421	141	241	606	425	429	1293	6204	3097	1054	629	211	1093	1272	1895	
2009	15219	189	340	415	123	243	584	421	447	1275	6133	3107	1091	626	224	1067	1247	1942	
2010	15435	192	343	425	125	249	542	418	436	1311	6216	3158	1139	640	239	1085	1210	2018	
2011	15608	193	346	429	130	235	516	433	436	1292	6315	3138	1233	652	261	1098	1183	2146	
2012	15955	199	356	444	124	242	481	441	443	1276	6499	3148	1366	664	270	1124	1164	2301	
2013	16254	204	369	461	135	244	477	420	443	1326	6569	3160	1477	690	279	1168	1141	2447	
2014	16543	208	382	482	141	252	496	384	462	1313	6683	3181	1555	720	283	1214	1132	2558	
2015	16762	206	387	495	145	268	491	371	473	1377	6679	3207	1612	766	285	1234	1130	2663	
2016	16819	204	377	496	147	270	494	356	448	1355	6695	3230	1683	773	291	1224	1120	2747	
320 Konalä																			
2006	4775	51	109	113	41	86	162	140	137	451	1792	1123	337	182	51	314	388	570	
2007	4776	51	107	126	30	94	154	131	151	437	1784	1128	352	179	53	314	379	583	
2008	4768	51	95	132	45	74	172	118	144	433	1775	1144	356	180	49	322	364	586	
2009	4720	50	93	136	32	76	170	118	144	420	1748	1122	372	190	49	311	363	611	
2010	4682	50	92	133	41	78	158	116	134	403	1753	1090	389	196	50	316	352	634	
2011	4745	52	95	127	48	76	170	117	122	370	1821	1076	421	195	55	322	362	671	
2012	4921	56	103	133	40	92	155	127	126	359	1931	1060	489	191	60	332	373	740	
2013	5230	64	119	150	44	95	165	133	132	385	2063	1081	537	202	60	376	393	799	
2014	5475	67	132	168	49	93	190	137	138	377	2190	1091	569	212	62	416	419	843	
2015	5527	65	133	176	51	95	186	133	146	383	2180	1097	580	238	63	426	414	882	
2016	5500	64	127	179	53	98	189	125	145	368	2144	1088	613	242	65	423	412	919	
461 Pajämäki																			
2006	1807	12	25	26	10	22	51	32	31	139	761	329	146	178	45	73	105	369	
2007	1813	17	25	25	7	18	48	41	28	138	759	333	147	175	52	74	107	373	
2008	1804	16	24	27	9	14	46	43	26	137	747	346	135	169	64	77	103	368	
2009	1787	16	26	26	8	14	43	40	33	141	723	355	136	157	71	76	96	364	
2010	1767	15	25	29	6	15	36	36	41	138	700	359	138	149	80	75	86	367	
2011	1749	15	25	26	11	12	31	36	44	125	693	360	146	140	87	77	79	373	
2012	1730	15	24	28	6	14	27	34	41	125	681	358	156	137	83	73	76	376	
2013	1764	16	26	31	10	16	28	32	38	134	685	367	165	129	86	82	77	380	
2014	1808	16	28	34	11	18	37	29	40	138	702	377	162	131	85	89	84	377	
2015	1818	15	29	35	11	21	38	29	41	150	689	383	169	123	83	91	89	375	
2016	1801	15	27	35	11	20	39	29	37	162	673	382	173	113	85	87	88	371	
462 Tali																			
2006	1078	21	34	37	21	48	60	35	34	95	499	150	37	7	0	113	143	44	
2007	1095	19	34	42	12	37	76	38	35	78	519	159	39	8	0	107	150	46	
2008	1105	19	38	41	10	31	75	43	29	90	509	167	42	10	0	108	149	52	
2009	1139	20	37	46	11	21	75	46	33	98	519	175	47	10	1	114	141	58	
2010	1148	19	37	44	16	19	70	46	36	113	502	181	52	10	2	116	135	65	
2011	1153	19	36	47	10	24	50	57	40	125	483	186	60	13	2	112	131	75	
2012	1154	18	35	45	14	23	43	53	43	123	485	188	66	16	3	112	119	85	
2013	1158	18	33	44	13	22	38	55	42	131	481	186	70	23	3	108	114	96	
2014	1165	18	32	42	13	24	35	38	53	122	492	192	78	24	4	105	96	105	
2015	1167	18	32	40	12	22	37	30	49	132	489	190	82	30	4	103	90	115	
2016	1176	18	32	39	12	22	38	22	51	141	484	193	85	35	4	101	82	124	
463 Reimäri																			
2006	4575	55	85	141	37	78	191	139	135	428	1754	904	340	203	85	318	408	628	
2007	4555	56	91	133	38	73	172	142	138	418	1748	894	358	197	96	318	387	651	
2008	4608	57	99	126	43	69	171	137	137	406	1821	881	355	211	95	325	377	661	
2009	4548	55	98	117	44	74	159	131	138	396	1807	860	366	203	100	315	364	668	
2010	4497	54	96	121	33	78	146	120	140	392	1783	864	359	208	101	304	345	668	
2011	4429	54	93	123	33	68	143	115	133	390	1765	820	374	210	110	302	326	693	
2012	4484	56	96	124	36	59	144	113	131	382	1800	815	398	216	114	312	317	727	
2013	4428	54	95	121	36	61	136	100	121	381	1772	788	424	221	117	307	297	762	
2014	4352	52	92	118	35	62	127	94	116	371	1723	774	447	223	117	298	283	787	
2015	4267	50	88	116	34	61	118	89	111	368	1674	749	457	235	116	289	268	807	
2016	4186	50	85	114	33	59	110	90	98	354	1642	737	459	240	117	281	259	816	
464 Marttila																			
2006	367	2	9	12	6	6	16	20	24	25	110	96	29	7	5	29	42	41	
2007	365	3	4	16	4	7	16	16	27	26	105	98	30	7	4	27	39	42	
2008	360	3	6	14	4	10	15	14	22	28	105	98	31	8	3	28	39	42	
2009	355	3	7	12	4	8	17	11	19	28	102	99	33	8	2	27	36	43	
2010	349	3	7	9	8	8	16	11	16	31	99	95	33	11	2	27	35	46	
2011	343	4	7	10	2	11	15	13	13	28	99	91	34	12	2	24	39	48	
2012	337	4	8	12	2	9	18	11	11	26	97	90	35	13	3	25	38	51	
2013	332	4	8	12	4	4	18	12	11	24	100	83	37	13	3	27	34	53	
2014	327	3	8	12	4	6	17	10	13	20	101	79	38	14	3	26	33	55	
2015	320	3	7	12	4	7	15	12	11	17	101	72	40	16	2	26	34	59	
2016	315	3	7	12	4	7	14	11	11	16	103	67	43	16	2	26	32	61	

Liitetaulukko 5. Helsingin väestö ikäryhmittäin ja osa-alueittain 1.1.2006 sekä ennuste 1.1.2007–2016

Tabellbilaga 5. Helsingfors befolkning åldersgruppsvis och delområdesvis 1.1.2006 samt prognos för 1.1.2007–2016

Vuosi	Yht.	0	1-2	3-5	6	7-8	9-12	13-15	16-18	19-24	25-49	50-64	65-74	75-84	85+	0-6	7-15	65+	
465 Pitäjänmäen teoll.a.l.																			
2006	2365	39	67	93	20	74	105	68	51	184	1129	390	113	32	0	219	247	145	
2007	2377	43	68	84	24	54	121	55	69	169	1135	395	120	39	0	219	230	159	
2008	2638	47	76	81	30	43	128	70	73	199	1247	461	134	51	0	233	240	186	
2009	2669	45	79	77	23	50	120	75	79	193	1234	497	138	58	1	224	246	197	
2010	2993	49	86	90	21	51	116	89	70	235	1379	568	169	66	3	246	257	238	
2011	3189	51	89	97	25	44	107	94	83	254	1455	604	198	83	5	262	245	285	
2012	3328	51	91	103	25	44	95	103	91	261	1505	637	223	91	8	270	242	322	
2013	3342	49	88	104	28	46	91	89	100	270	1468	654	244	102	10	269	226	356	
2014	3416	52	89	107	30	49	91	77	102	285	1475	667	261	116	13	279	217	390	
2015	3663	54	97	116	33	61	97	77	116	327	1546	715	284	124	17	299	235	426	
2016	3841	54	99	118	34	64	103	80	107	313	1650	762	309	128	18	306	248	456	
205 Kaarela																			
2006	26107	317	529	804	267	577	1210	921	1028	2872	9409	5702	1455	773	243	1917	2708	2471	
2007	26313	313	548	772	285	555	1161	942	1003	2981	9455	5762	1510	787	239	1919	2658	2536	
2008	26244	307	569	726	251	538	1144	923	992	2954	9431	5833	1567	775	233	1853	2605	2576	
2009	26158	307	550	743	225	519	1101	884	980	2979	9375	5819	1675	770	230	1825	2505	2675	
2010	26130	309	545	737	237	463	1072	832	987	2957	9431	5775	1770	788	227	1827	2367	2786	
2011	26032	309	547	749	214	447	1021	811	967	2891	9470	5649	1939	796	221	1820	2279	2956	
2012	25885	312	547	735	239	434	948	794	931	2838	9481	5455	2147	811	212	1833	2177	3170	
2013	26504	336	586	767	239	458	957	790	892	2810	9870	5404	2347	836	213	1928	2205	3396	
2014	27433	360	648	829	249	503	951	820	897	2816	10338	5437	2509	864	212	2086	2274	3585	
2015	28409	375	706	906	266	529	1005	825	910	2791	10866	5410	2693	898	228	2253	2359	3819	
2016	29226	387	741	987	288	559	1065	826	901	2764	11272	5447	2838	921	231	2402	2450	3990	
331 Kannelmäki																			
2006	12488	129	213	322	100	231	480	355	407	1291	4449	2840	924	565	182	764	1066	1671	
2007	12433	125	219	280	115	211	454	360	394	1328	4448	2816	942	560	181	739	1025	1683	
2008	12311	124	208	272	90	201	440	343	403	1315	4447	2780	968	544	175	694	984	1688	
2009	12395	130	213	276	88	197	420	349	383	1342	4514	2749	1026	540	170	706	965	1736	
2010	12490	131	220	282	80	172	412	329	390	1354	4616	2721	1066	551	167	713	913	1784	
2011	12412	129	218	274	87	157	381	311	371	1361	4615	2651	1147	550	162	708	849	1858	
2012	12245	129	211	269	81	152	340	299	371	1332	4557	2564	1239	545	157	689	791	1941	
2013	12094	128	207	262	78	156	322	283	344	1295	4537	2462	1314	549	157	675	761	2020	
2014	11947	127	205	255	76	152	302	282	325	1280	4463	2400	1362	564	153	663	736	2079	
2015	11881	128	207	250	76	155	299	262	314	1237	4483	2306	1424	577	163	662	716	2163	
2016	11725	127	206	247	73	155	289	248	289	1206	4420	2267	1454	584	161	653	692	2199	
332 Maununneva																			
2006	2454	34	51	106	35	76	146	117	120	140	812	588	140	65	24	226	339	229	
2007	2479	28	62	95	47	77	145	120	124	140	818	591	146	65	23	231	341	235	
2008	2487	27	68	92	33	84	152	123	123	136	804	614	140	67	24	220	360	230	
2009	2473	26	59	99	35	81	160	106	118	142	807	604	144	66	26	219	347	236	
2010	2472	26	58	101	33	69	164	109	119	144	815	590	150	73	21	218	342	244	
2011	2512	26	59	109	30	71	164	113	123	135	839	575	176	70	20	225	348	267	
2012	2514	26	59	101	43	66	158	125	108	142	847	551	201	71	17	229	349	289	
2013	2516	26	58	99	36	74	154	118	111	146	847	540	219	70	18	219	346	307	
2014	2521	26	58	98	35	79	138	126	114	145	837	546	230	70	18	217	343	318	
2015	2521	26	58	97	34	71	145	119	126	134	834	538	249	71	19	215	335	339	
2016	2509	26	57	95	34	68	144	116	119	141	826	534	259	72	19	211	328	351	
333 Malminkartano																			
2006	8294	122	198	283	93	201	421	301	352	1173	3217	1566	262	92	13	696	923	367	
2007	8488	127	207	299	91	190	412	317	342	1229	3230	1636	292	102	14	724	919	408	
2008	8540	122	228	273	97	184	391	328	320	1234	3222	1702	321	103	14	720	903	439	
2009	8408	117	214	279	78	182	366	312	329	1235	3089	1738	351	104	15	688	860	469	
2010	8243	114	200	267	90	166	353	276	332	1200	2997	1742	385	104	18	671	795	507	
2011	8085	111	192	268	69	158	330	261	339	1147	2933	1713	429	114	19	640	750	562	
2012	7912	109	187	250	80	148	304	239	324	1110	2876	1646	494	127	18	627	690	640	
2013	7922	114	191	245	80	143	298	236	291	1093	2893	1630	550	138	20	630	677	709	
2014	8039	119	205	256	77	158	291	225	283	1079	2968	1603	608	145	22	657	674	774	
2015	8156	121	218	274	79	158	293	231	270	1083	3015	1565	658	164	25	693	683	848	
2016	8290	124	228	295	85	158	309	227	274	1052	3084	1538	715	172	27	731	695	914	
334 Hakuninmaa																			
2006	2871	32	67	93	39	69	163	148	149	268	931	708	129	51	24	231	380	204	
2007	2913	33	61	98	32	77	151	145	144	284	959	719	130	59	20	225	373	210	
2008	2906	34	64	89	32	68	160	130	146	269	958	737	138	61	20	219	358	219	
2009	2881	34	64	90	25	60	155	117	150	259	965	728	153	60	20	212	333	234	
2010	2926	38	68	87	34	56	142	119	146	260	1003	723	169	60	22	226	316	251	
2011	3022	42	78	99	28	60	146	125	134	249	1083	710	187	62	20	246	331	269	
2012	3214	48	91	116	34	68	146	132	129	255	1202	695	213	68	19	288	346	300	
2013	3972	68	130	161	45	85	181	154	146	277	1594	772	264	79	17	404	420	360	
2014	4926	88	181	220	60	114	221	186	175	311	2071	887	310	85	19	549	520	414	
2015	5851	99	223	284	76	145	267	213	201	338	2533	1002	362	86	21	683	625	469	
2016	6702	110	250	350	96	177	323	235	219	365	2942	1108	409	93	25	806	735	527	

Liitetaulukko 5. Helsingin väestö ikäryhmittäin ja osa-alueittain 1.1.2006 sekä ennuste 1.1.2007–2016

Tabellbilaga 5. Helsingfors befolkning åldersgruppsvis och delområdesvis 1.1.2006 samt prognos för 1.1.2007–2016

Vuosi	Yht.	0	1-2	3-5	6	7-8	9-12	13-15	16-18	19-24	25-49	50-64	65-74	75-84	85+	0-6	7-15	65+
3 Keskinen suurpiiri																		
2006	73739	644	1014	1065	331	656	1389	1109	1324	9087	33444	13777	4974	3588	1337	3054	3154	9899
2007	74004	615	980	1118	314	637	1393	1105	1296	9356	33454	13758	5117	3553	1308	3028	3135	9977
2008	74436	636	976	1141	317	627	1356	1107	1322	9362	33750	13969	5071	3477	1325	3070	3090	9873
2009	74958	661	993	1190	303	616	1346	1076	1332	9127	34284	14067	5222	3415	1327	3147	3038	9964
2010	76416	701	1071	1205	373	616	1321	1128	1376	9053	34897	14240	5612	3483	1339	3350	3065	10434
2011	76981	712	1119	1243	351	665	1296	1103	1378	8773	35316	14219	5976	3486	1342	3425	3065	10805
2012	77836	735	1157	1297	365	702	1267	1094	1328	8904	35497	14223	6386	3547	1335	3554	3063	11268
2013	77437	725	1146	1327	358	674	1266	1033	1348	8675	35211	14005	6774	3568	1326	3557	2973	11669
2014	77097	727	1131	1335	368	669	1255	990	1301	8480	34931	13894	7079	3588	1350	3561	2913	12017
2015	77195	754	1154	1365	389	690	1277	965	1271	8262	34928	13783	7395	3625	1336	3662	2933	12356
2016	77238	761	1200	1386	404	730	1316	933	1227	8294	34664	13751	7613	3616	1343	3751	2979	12572
301 Kallio																		
2006	24807	151	206	162	40	109	182	172	266	3283	12496	4619	1636	1076	409	559	463	3121
2007	24776	151	192	164	42	87	207	151	268	3275	12498	4619	1677	1053	392	549	445	3122
2008	24575	152	183	165	36	78	191	155	259	3231	12427	4624	1659	1034	381	536	424	3074
2009	24428	156	185	158	38	77	187	153	236	3155	12425	4586	1688	1020	363	537	418	3071
2010	24119	156	186	150	39	70	185	153	215	3089	12283	4511	1723	1000	358	531	409	3081
2011	23812	155	186	145	37	75	159	147	200	3001	12145	4429	1781	997	355	523	381	3132
2012	23542	159	189	149	35	75	145	152	199	2876	12027	4321	1886	983	347	532	372	3216
2013	23336	161	195	154	36	71	150	149	211	2768	11881	4200	2031	998	333	545	370	3361
2014	23053	161	198	156	36	69	145	130	199	2604	11751	4138	2155	977	334	551	344	3466
2015	23038	174	216	180	43	80	161	130	207	2448	11737	4081	2272	978	333	613	370	3583
2016	23050	180	242	208	49	92	172	138	226	2361	11677	4044	2356	974	331	678	402	3661
100 Sörnäinen																		
2006	6951	46	74	73	22	63	89	85	104	941	3140	1379	545	296	94	215	237	935
2007	6935	47	72	72	19	52	103	73	105	925	3145	1365	552	311	95	210	227	958
2008	6867	47	70	73	17	40	102	78	99	894	3121	1360	546	326	94	208	219	966
2009	6808	48	71	71	18	35	102	75	97	827	3147	1342	545	340	91	207	212	976
2010	6692	47	70	70	17	34	98	76	83	776	3118	1311	553	345	94	205	208	992
2011	6571	47	70	67	18	33	81	77	86	750	3047	1266	561	375	93	202	191	1029
2012	6534	51	74	72	17	35	71	86	86	687	3062	1224	592	378	99	214	192	1069
2013	6573	52	81	77	18	36	70	89	92	667	3057	1183	653	402	95	229	195	1150
2014	6544	53	84	80	19	36	72	75	94	648	3014	1156	715	400	99	236	183	1214
2015	6822	67	103	105	26	47	89	77	113	673	3060	1176	771	409	105	301	213	1285
2016	7154	72	130	134	33	60	107	85	128	666	3224	1179	815	409	112	369	253	1336
111 Siltasaari																		
2006	2276	21	31	22	0	7	21	25	29	252	1153	465	134	82	34	74	53	250
2007	2284	21	28	24	5	4	25	19	31	259	1152	470	139	78	31	77	48	248
2008	2277	20	28	25	2	4	18	24	28	263	1155	461	150	73	26	74	47	249
2009	2270	20	27	23	4	9	18	19	31	263	1159	444	155	75	25	73	45	255
2010	2253	20	26	21	4	6	16	23	26	270	1152	433	160	74	22	71	45	256
2011	2253	20	26	20	3	10	16	18	31	266	1155	435	161	73	19	69	44	254
2012	2247	20	26	20	3	9	15	18	20	267	1159	430	177	66	18	68	43	261
2013	2243	20	25	19	3	8	22	11	28	266	1149	424	189	60	19	67	41	268
2014	2232	20	26	19	3	8	19	13	18	260	1144	431	198	57	19	67	39	273
2015	2224	20	25	19	3	7	21	10	19	252	1143	432	199	56	18	66	38	273
2016	2202	20	25	18	2	6	17	14	12	242	1132	440	201	55	17	66	37	273
112 Linjat																		
2006	8860	55	68	47	13	20	40	44	83	1154	4261	1759	633	487	196	183	104	1316
2007	8875	50	59	50	13	19	42	42	74	1169	4290	1752	654	470	191	173	103	1314
2008	8831	51	55	51	8	25	33	38	82	1147	4285	1775	638	450	193	165	96	1281
2009	8854	54	56	49	13	21	37	37	72	1137	4317	1781	664	431	185	172	95	1280
2010	8778	54	58	43	15	21	42	33	71	1116	4289	1756	681	413	187	170	95	1282
2011	8694	54	58	43	11	26	37	28	62	1084	4255	1745	708	395	190	166	91	1292
2012	8594	55	57	42	11	23	40	25	58	1064	4197	1698	750	392	182	165	89	1324
2013	8480	55	57	42	10	20	40	30	54	978	4190	1644	795	389	176	164	90	1361
2014	8354	54	57	42	10	19	37	28	43	983	4074	1620	833	376	177	164	84	1386
2015	8202	54	56	41	11	18	38	28	38	891	4040	1557	889	371	170	161	85	1430
2016	8042	53	55	41	10	19	35	27	47	842	3936	1529	914	372	162	159	81	1448
113 Torckelinmäki																		
2006	6720	29	33	20	5	19	32	18	50	936	3942	1016	324	211	85	87	69	620
2007	6681	34	33	17	6	12	38	17	58	923	3911	1032	332	194	75	90	67	601
2008	6600	34	31	15	9	10	38	15	50	929	3865	1027	325	185	68	89	62	578
2009	6496	34	32	15	3	13	31	22	36	928	3802	1019	323	174	63	84	66	561
2010	6395	34	32	16	3	10	30	21	35	926	3725	1011	329	168	54	86	61	551
2011	6295	34	32	15	5	5	25	25	21	902	3689	983	351	154	53	86	56	558
2012	6167	34	32	15	4	7	19	22	36	858	3610	969	367	147	48	85	48	561
2013	6040	34	32	15	4	7	18	19	37	857	3485	950	393	147	43	85	44	582
2014	5924	34	31	15	4	6	17	13	44	714	3520	931	408	144	40	85	37	593
2015	5790	34	31	15	4	7	13	14	37	631	3492	916	413	142	40	84	35	595
2016	5653	34	31	15	4	7	14	12	40	611	3385	897	425	139	39	84	33	603

Liitetaulukko 5. Helsingin väestö ikäryhmittäin ja osa-alueittain 1.1.2006 sekä ennuste 1.1.2007–2016

Tabellbilaga 5. Helsingfors befolkning åldersgruppsvis och delområdesvis 1.1.2006 samt prognos för 1.1.2007–2016

Vuosi	Yht.	0	1-2	3-5	6	7-8	9-12	13-15	16-18	19-24	25-49	50-64	65-74	75-84	85+	0-6	7-15	65+	
302 Alppiharju																			
2006	11499	63	72	63	17	25	57	52	114	1650	5907	1957	747	566	209	215	134	1522	
2007	11459	59	72	68	11	21	58	47	100	1655	5907	1977	739	561	185	209	126	1485	
2008	11331	59	68	67	13	24	49	42	81	1629	5876	1985	724	536	177	207	116	1436	
2009	11131	59	65	64	14	21	48	37	78	1575	5789	1968	723	517	173	203	105	1413	
2010	10916	60	65	61	14	24	41	35	70	1498	5692	1945	742	504	164	199	101	1410	
2011	10702	60	66	58	13	25	35	37	64	1340	5672	1914	766	491	159	197	97	1416	
2012	10455	60	66	56	12	23	40	30	55	1302	5496	1892	785	480	156	195	94	1421	
2013	10205	61	66	56	11	21	36	28	49	1144	5435	1858	818	465	157	193	85	1441	
2014	9933	61	66	56	11	21	39	21	54	992	5326	1811	855	457	164	193	81	1476	
2015	9604	60	65	55	11	19	36	23	46	910	5125	1747	895	448	164	192	78	1506	
2016	9274	60	65	55	11	18	33	21	42	827	4920	1718	909	434	160	191	73	1503	
121 Harju																			
2006	7230	37	35	34	9	17	31	29	69	1074	3714	1233	455	359	134	115	77	948	
2007	7200	31	39	35	6	10	33	29	61	1053	3724	1247	454	354	122	112	72	931	
2008	7114	31	38	32	8	12	28	27	54	1038	3687	1252	443	350	114	110	67	907	
2009	6987	31	35	33	7	11	25	25	44	1013	3626	1239	447	339	111	107	60	898	
2010	6852	32	35	32	7	11	25	18	44	954	3573	1216	469	330	107	106	54	905	
2011	6714	32	35	32	6	11	19	22	41	860	3560	1178	498	322	99	105	52	919	
2012	6554	32	36	30	7	10	21	18	38	829	3429	1179	509	314	101	105	49	924	
2013	6394	33	36	29	6	10	19	18	27	752	3372	1155	534	302	102	104	47	938	
2014	6228	33	36	30	6	11	20	13	31	674	3291	1115	565	296	108	104	44	969	
2015	6021	33	36	30	6	9	18	13	23	583	3206	1080	584	291	108	104	41	984	
2016	5807	33	36	30	6	9	17	12	29	533	3059	1056	601	282	106	104	38	989	
122 Alppila																			
2006	4269	26	37	29	8	8	26	23	45	576	2193	724	292	207	75	100	57	574	
2007	4259	28	33	33	5	11	25	17	38	602	2183	730	285	206	62	98	53	554	
2008	4216	28	30	35	5	12	22	15	27	591	2189	733	281	186	63	98	49	530	
2009	4144	28	30	31	7	10	23	12	34	561	2163	729	276	178	61	96	45	515	
2010	4065	28	30	28	7	13	16	18	26	545	2120	729	273	175	57	93	46	505	
2011	3987	28	30	26	7	14	16	16	24	481	2113	737	269	168	60	92	45	497	
2012	3901	28	30	27	5	13	19	13	17	473	2067	713	276	166	55	90	45	497	
2013	3811	28	30	26	5	11	18	10	22	392	2064	703	284	163	55	89	39	502	
2014	3705	28	30	26	5	10	19	9	23	318	2035	696	290	161	56	89	37	506	
2015	3583	27	30	26	5	10	18	10	23	327	1918	667	311	156	56	88	37	523	
2016	3466	27	29	26	5	9	16	9	13	294	1862	662	308	152	54	87	35	514	
303 Vallila																			
2006	10662	98	138	147	47	75	192	135	167	1450	5043	1833	654	505	178	430	402	1337	
2007	10628	96	134	138	42	85	189	141	161	1483	5009	1842	653	483	170	411	414	1306	
2008	10730	100	137	130	44	85	184	145	171	1470	5070	1905	639	487	163	411	414	1289	
2009	11077	111	157	147	36	87	180	151	200	1434	5261	2008	669	474	161	451	418	1304	
2010	12148	130	194	174	46	87	191	182	237	1423	5659	2203	902	551	169	544	460	1622	
2011	12493	131	211	197	47	84	203	173	255	1379	5814	2282	993	557	167	587	460	1717	
2012	12660	131	211	217	50	88	193	158	235	1398	5892	2329	1026	567	164	609	440	1757	
2013	12696	130	202	231	55	91	181	151	246	1445	5824	2362	1047	571	161	618	422	1778	
2014	12912	134	205	236	61	97	173	155	233	1501	5870	2418	1091	572	164	637	426	1828	
2015	13185	140	216	242	69	112	173	154	211	1573	5943	2488	1117	584	163	668	439	1864	
2016	13314	137	221	240	72	126	188	141	196	1694	5890	2516	1136	590	166	671	456	1892	
210 Hermannin																			
2006	3489	30	58	90	18	49	108	66	69	341	1570	649	219	157	65	196	223	441	
2007	3483	32	51	82	26	45	111	66	61	372	1560	649	220	143	64	191	222	428	
2008	3615	35	56	67	31	43	109	69	70	390	1625	681	225	154	61	190	221	440	
2009	4025	46	78	81	22	58	100	85	81	424	1812	753	263	165	56	227	243	485	
2010	5084	63	111	106	31	60	115	110	103	489	2174	906	491	255	71	311	285	817	
2011	5403	61	124	126	29	55	128	103	110	525	2272	978	539	280	70	341	287	889	
2012	5409	58	116	140	31	54	116	96	114	499	2296	985	539	296	69	345	265	904	
2013	5374	57	103	147	36	52	115	84	119	489	2269	994	535	304	70	342	251	909	
2014	5327	55	97	141	40	59	105	84	105	486	2240	995	540	311	69	334	248	920	
2015	5290	54	95	129	43	67	96	80	95	510	2198	1002	529	323	69	321	244	920	
2016	5251	53	92	116	43	74	101	78	84	556	2142	994	517	325	75	304	254	917	
220 Vallila																			
2006	7173	68	80	57	29	26	84	69	98	1109	3473	1184	435	348	113	234	179	896	
2007	7145	65	84	56	16	40	78	75	101	1111	3449	1193	433	340	106	220	193	878	
2008	7115	65	81	62	13	42	74	76	101	1080	3446	1224	414	334	102	222	193	849	
2009	7052	65	80	66	14	29	80	67	119	1010	3449	1255	406	309	105	224	175	820	
2010	7064	67	83	69	15	27	75	72	134	934	3486	1298	412	295	98	234	175	805	
2011	7090	69	87	71	18	29	75	69	145	853	3542	1304	454	277	97	245	173	829	
2012	7251	73	95	77	18	34	78	62	121	900	3595	1344	488	271	94	264	174	853	
2013	7323	74	99	84	19	38	66	67	126	956	3556	1368	511	267	91	276	171	869	
2014	7584	79	107	95	21	38	68	71	129	1015	3630	1423	552	261	95	303	177	907	
2015	7895	86	122	113	26	45	76	74	115	1063	3745	1486	588	261	95	347	195	944	
2016	8063	84	129	124	29	52	87	63	112	1137	3748	1522	619	264	91	366	202	975	

Liitetaulukko 5. Helsingin väestö ikäryhmittäin ja osa-alueittain 1.1.2006 sekä ennuste 1.1.2007–2016

Tabellbilaga 5. Helsingfors befolkning åldersgruppsvis och delområdesvis 1.1.2006 samt prognos för 1.1.2007–2016

Vuosi	Yht.	0	1-2	3-5	6	7-8	9-12	13-15	16-18	19-24	25-49	50-64	65-74	75-84	85+	0-6	7-15	65+
304 Pasila																		
2006	8338	80	148	197	69	118	270	213	253	1065	2784	1949	676	411	105	494	601	1192
2007	8309	77	142	191	70	119	267	214	235	1099	2776	1916	677	423	103	479	600	1202
2008	8220	77	134	183	66	130	252	209	237	1075	2767	1887	669	427	108	460	591	1203
2009	8092	78	128	187	47	125	252	191	225	1026	2769	1852	684	417	111	441	569	1211
2010	8097	81	132	178	61	106	238	199	230	982	2826	1835	680	437	113	452	543	1230
2011	8323	88	144	178	60	104	238	199	230	922	3042	1813	744	440	123	470	541	1307
2012	8461	91	154	184	56	115	230	192	216	933	3136	1774	809	451	122	484	536	1381
2013	8366	92	154	188	54	107	220	174	223	881	3120	1690	882	455	127	488	501	1464
2014	8418	95	158	197	55	103	215	176	220	896	3134	1632	942	458	136	505	494	1536
2015	8757	107	176	215	61	110	214	191	221	887	3330	1632	1005	469	139	560	515	1612
2016	9117	116	201	238	68	120	228	181	211	949	3475	1666	1059	457	149	623	529	1665
171 Läsi-Pasila																		
2006	4381	42	75	111	35	77	167	144	149	509	1472	1060	337	172	31	263	388	540
2007	4336	42	76	94	44	66	166	138	151	485	1482	1041	337	181	33	256	370	550
2008	4261	41	70	91	35	71	157	131	149	446	1474	1038	343	179	37	238	359	559
2009	4168	41	68	91	26	70	144	123	137	420	1456	1021	359	170	43	226	336	572
2010	4215	44	71	93	27	54	142	120	132	405	1510	1029	356	189	42	235	317	587
2011	4486	49	82	96	33	50	136	123	131	412	1677	1052	399	195	50	261	309	643
2012	4681	53	91	104	31	57	128	116	128	429	1787	1051	447	210	49	278	302	706
2013	4638	52	91	108	31	58	121	106	124	421	1751	995	509	218	53	281	285	780
2014	4748	54	94	115	32	58	117	108	124	419	1801	984	553	232	57	296	283	842
2015	4930	57	100	124	35	62	116	108	118	409	1898	999	603	244	58	316	285	905
2016	4877	55	99	125	37	64	117	99	107	394	1870	973	629	242	66	317	280	937
172 Pohjois-Pasila																		
2006	0	0	0	0	0	0	0	0	0	0	0	0	0	0	0	0	0	0
2007	0	-	-	-	-	-	-	-	-	-	-	-	-	-	-	-	-	-
2008	0	-	-	-	-	-	-	-	-	-	-	-	-	-	-	-	-	-
2009	0	-	-	-	-	-	-	-	-	-	-	-	-	-	-	-	-	-
2010	0	-	-	-	-	-	-	-	-	-	-	-	-	-	-	-	-	-
2011	0	-	-	-	-	-	-	-	-	-	-	-	-	-	-	-	-	-
2012	0	-	-	-	-	-	-	-	-	-	-	-	-	-	-	-	-	-
2013	0	-	-	-	-	-	-	-	-	-	-	-	-	-	-	-	-	-
2014	0	-	-	-	-	-	-	-	-	-	-	-	-	-	-	-	-	-
2015	0	-	-	-	-	-	-	-	-	-	-	-	-	-	-	-	-	-
2016	237	9	13	12	3	5	8	7	6	19	121	31	2	0	0	37	20	3
173 Itä-Pasila																		
2006	3816	37	71	79	33	39	96	66	101	542	1230	873	337	238	74	220	201	649
2007	3831	34	64	94	21	50	94	74	81	605	1211	856	337	241	70	212	218	648
2008	3816	34	61	89	31	54	88	75	84	621	1211	829	323	246	71	214	217	640
2009	3782	35	57	94	20	51	101	66	85	595	1233	810	322	245	68	205	219	635
2010	3741	35	57	82	32	50	89	73	95	569	1236	784	320	246	71	208	212	638
2011	3698	37	59	78	25	51	95	72	96	498	1288	741	340	244	73	199	218	657
2012	3642	36	60	75	25	56	95	70	86	493	1275	703	357	240	72	196	221	670
2013	3593	39	60	76	22	48	93	66	93	450	1298	671	368	237	73	196	206	679
2014	3537	40	62	77	21	43	95	63	92	464	1267	626	383	225	79	200	201	687
2015	3624	46	70	84	24	44	93	77	94	463	1329	600	396	224	80	224	214	700
2016	3668	46	77	90	24	45	96	66	91	507	1315	603	413	212	82	238	207	708
174 Keski-Pasila																		
2006	141	1	2	7	1	2	7	3	3	14	82	16	2	1	0	11	12	3
2007	143	2	2	3	5	3	7	2	3	9	84	19	4	1	0	12	12	5
2008	143	2	3	4	0	6	7	3	4	9	82	19	3	2	0	9	15	4
2009	142	2	4	2	2	5	7	2	3	11	80	20	3	2	0	10	14	4
2010	141	2	3	3	1	2	7	6	2	8	80	21	3	2	0	9	15	5
2011	139	2	3	4	1	2	7	4	3	11	76	20	5	1	0	10	13	6
2012	137	2	3	4	1	1	6	6	2	11	74	20	5	1	1	10	13	6
2013	135	2	3	4	1	1	6	2	6	10	70	23	5	1	1	10	9	6
2014	133	2	3	4	1	2	3	6	4	13	67	22	6	1	0	9	10	7
2015	203	4	6	7	2	4	5	6	8	16	104	32	6	1	0	20	15	7
2016	335	5	11	11	3	5	8	8	6	29	170	60	14	3	0	31	22	18
305 Vanhakaupunki																		
2006	18433	252	450	496	158	329	688	537	524	1639	7214	3419	1261	1030	436	1356	1554	2727
2007	18832	232	440	557	149	325	673	553	533	1843	7264	3403	1371	1033	458	1379	1550	2862
2008	19580	247	454	597	157	308	681	556	574	1957	7609	3569	1381	994	497	1455	1545	2871
2009	20230	257	457	634	168	306	678	543	593	1936	8039	3654	1459	987	519	1515	1528	2964
2010	21135	275	494	642	213	329	665	558	625	2061	8436	3746	1565	991	536	1623	1552	3092
2011	21650	278	512	665	194	378	661	547	629	2131	8642	3781	1692	1002	539	1649	1586	3232
2012	22718	293	538	691	212	400	658	563	623	2395	8947	3907	1879	1067	546	1734	1621	3492
2013	22834	282	529	699	202	384	679	531	620	2438	8951	3895	1996	1079	548	1712	1594	3624
2014	22781	275	505	690	205	379	683	508	594	2487	8850	3895	2036	1124	551	1675	1569	3711
2015	22611	272	480	673	205	370	694	467	587	2444	8793	3836	2107	1147	536	1630	1531	3790
2016	22483	269	471	645	204	373	694	452	552	2463	8701	3806	2152	1161	538	1589	1520	3851

Liitetaulukko 5. Helsingin väestö ikäryhmittäin ja osa-alueittain 1.1.2006 sekä ennuste 1.1.2007–2016

Tabellbilaga 5. Helsingfors befolkning åldersgruppsvis och delområdesvis 1.1.2006 samt prognos för 1.1.2007–2016

Vuosi	Yht.	0	1-2	3-5	6	7-8	9-12	13-15	16-18	19-24	25-49	50-64	65-74	75-84	85+	0-6	7-15	65+
230 Toukola																		
2006	3821	70	137	140	36	70	128	80	72	357	1701	657	213	114	46	383	278	373
2007	4153	51	140	170	35	69	137	81	73	507	1732	672	292	144	49	396	288	485
2008	4650	63	137	191	46	73	149	94	86	513	1998	765	326	154	56	436	316	536
2009	5380	77	146	217	57	87	156	114	104	520	2384	889	384	186	60	496	356	630
2010	6324	94	189	245	73	116	177	143	126	587	2807	1035	447	225	60	601	436	732
2011	6786	93	203	261	76	135	194	155	141	620	2968	1109	517	254	61	633	484	832
2012	7566	107	220	285	88	152	224	165	165	668	3285	1244	597	301	65	700	541	963
2013	7764	99	216	301	81	158	244	163	179	684	3319	1292	629	328	73	696	564	1030
2014	7820	95	201	298	86	155	257	159	179	693	3297	1323	648	351	79	681	571	1078
2015	7767	92	183	287	90	153	268	159	169	690	3217	1338	672	364	86	651	580	1122
2016	7707	88	174	264	89	161	269	164	160	711	3124	1336	696	382	90	615	594	1168
240 Kumpula																		
2006	3715	51	83	113	35	81	158	129	146	519	1496	650	144	83	27	282	368	254
2007	3718	45	83	117	32	69	157	134	130	552	1482	653	160	73	29	278	361	263
2008	3831	47	87	111	39	66	138	137	135	640	1496	672	170	64	30	284	340	264
2009	3795	47	80	111	34	68	136	119	133	604	1533	664	175	60	31	271	323	267
2010	3831	49	81	106	35	69	133	106	139	593	1581	650	198	60	31	271	308	289
2011	3802	48	82	105	30	65	123	95	140	607	1565	634	211	65	31	265	283	307
2012	3758	48	82	99	33	61	118	94	123	618	1538	624	226	66	29	262	272	322
2013	3717	49	81	98	29	57	114	91	108	592	1543	614	244	70	27	257	263	341
2014	3670	48	81	97	28	56	108	77	95	601	1531	594	254	76	23	254	240	354
2015	3618	48	80	96	28	51	100	75	96	578	1521	579	264	81	21	253	227	367
2016	3568	48	80	95	28	50	95	72	94	569	1487	559	286	86	20	251	217	391
250 Käpylä																		
2006	7574	106	167	173	57	120	279	215	215	474	2918	1427	541	575	307	503	614	1423
2007	7612	105	163	191	60	119	258	217	230	485	2938	1416	556	556	319	519	594	1431
2008	7598	104	171	198	51	115	258	212	220	488	2933	1454	530	520	343	524	585	1393
2009	7545	102	166	215	47	108	242	199	229	481	2938	1432	546	493	348	531	548	1387
2010	7486	101	163	205	72	94	223	192	228	529	2885	1415	555	463	360	541	509	1378
2011	7437	100	161	208	56	113	211	185	223	513	2894	1390	583	443	355	526	509	1381
2012	7484	100	159	203	63	121	191	174	210	566	2842	1377	671	454	355	524	486	1479
2013	7427	98	157	198	60	110	200	152	201	583	2813	1348	716	442	348	513	462	1506
2014	7372	97	154	194	58	112	191	148	195	571	2797	1334	724	455	341	503	452	1520
2015	7299	95	151	190	56	107	196	132	184	567	2788	1291	755	461	325	492	435	1541
2016	7238	94	148	186	55	103	202	119	161	554	2798	1284	755	454	323	483	424	1533
260 Koskela																		
2006	3091	19	53	68	30	53	121	110	82	270	983	650	346	254	52	170	284	652
2007	3108	27	43	74	20	65	115	116	94	279	991	630	341	256	57	164	296	654
2008	3254	31	51	84	21	54	129	109	127	293	1065	645	331	252	64	186	292	647
2009	3255	29	58	73	29	43	137	109	123	313	1057	635	331	242	76	189	288	649
2010	3238	28	55	71	28	49	123	115	126	335	1036	611	343	236	82	181	287	660
2011	3231	27	51	70	24	55	125	104	117	363	1029	594	354	230	89	173	283	674
2012	3226	27	50	74	18	49	112	116	116	386	1007	591	352	235	95	168	277	681
2013	3217	27	49	69	24	39	103	111	122	418	990	567	373	225	98	169	254	696
2014	3210	27	48	65	23	39	103	113	110	466	944	565	378	224	105	164	255	706
2015	3218	28	49	65	22	45	101	91	124	459	982	551	377	224	102	164	236	703
2016	3263	30	52	68	22	45	98	86	123	479	1015	547	374	222	103	172	229	699
270 Vanhakaupunki																		
2006	232	6	10	2	0	5	2	3	9	19	116	35	17	4	4	18	10	25
2007	241	3	11	7	1	1	6	5	6	20	120	32	22	3	4	22	12	29
2008	247	3	9	12	0	1	7	4	5	24	117	33	24	4	4	24	12	31
2009	254	3	6	18	1	1	8	3	4	18	127	34	22	6	3	27	13	32
2010	257	3	6	15	5	1	9	2	5	16	127	34	22	7	2	29	13	32
2011	394	9	14	21	8	9	7	10	8	28	187	54	26	10	3	52	26	38
2012	684	12	27	30	11	18	13	13	11	157	276	71	33	11	2	79	44	47
2013	709	9	26	33	8	19	19	14	10	160	286	74	35	14	3	76	52	51
2014	709	9	20	36	9	17	24	10	15	157	281	80	32	18	3	74	51	53
2015	708	9	17	35	9	14	29	9	15	151	285	77	39	17	3	70	53	58
2016	706	9	17	31	10	15	30	11	16	150	277	80	41	17	2	67	57	61
4 Pohjoinen suurpiiri																		
2006	40957	402	822	1245	466	915	2051	1759	1629	2521	13570	9270	3387	2228	692	2935	4725	6307
2007	40927	425	824	1227	441	903	2024	1736	1709	2526	13470	9294	3433	2183	732	2917	4664	6347
2008	40732	416	827	1256	394	897	1903	1734	1735	2580	13340	9358	3357	2182	751	2893	4535	6291
2009	40404	411	838	1235	428	821	1858	1633	1775	2660	13119	9259	3438	2137	795	2911	4312	6370
2010	40166	405	823	1243	413	804	1823	1579	1739	2765	12905	9255	3489	2124	799	2884	4206	6413
2011	39969	400	809	1236	416	825	1728	1489	1739	2830	12707	9181	3685	2103	820	2861	4043	6608
2012	39634	395	794	1233	400	813	1702	1426	1642	2878	12543	8971	3924	2086	827	2822	3941	6837
2013	39308	392	783	1203	418	794	1635	1402	1587	2893	12364	8839	4113	2063	823	2795	3832	6999
2014	39027	390	776	1180	404	797	1599	1353	1494	2918	12258	8692	4290	2039	837	2750	3749	7167
2015	38529	383	761	1152	393	796	1582	1278	1423	2885	12047	8519	4426	2023	862	2689	3655	7311
2016	38012	379	744	1122	380	767	1550	1217	1394	2806	11847	8373	4563	2008	862	2625	3534	7432

Liitetaulukko 5. Helsingin väestö ikäryhmittäin ja osa-alueittain 1.1.2006 sekä ennuste 1.1.2007–2016

Tabellbilaga 5. Helsingfors befolkning åldersgruppsvis och delområdesvis 1.1.2006 samt prognos för 1.1.2007–2016

Vuosi	Yht.	0	1-2	3-5	6	7-8	9-12	13-15	16-18	19-24	25-49	50-64	65-74	75-84	85+	0-6	7-15	65+
401 Maunula																		
2006	8550	71	125	164	82	124	296	248	252	573	2740	1945	887	793	250	442	668	1930
2007	8522	79	140	145	60	141	283	245	250	590	2681	1993	886	765	263	424	669	1914
2008	8486	77	133	168	45	141	258	244	245	610	2652	2016	880	741	276	423	643	1898
2009	8456	79	143	171	56	107	269	239	249	605	2626	2024	884	710	294	448	615	1888
2010	8436	78	143	191	42	101	260	231	246	588	2628	2066	864	694	305	453	591	1863
2011	8344	76	138	180	66	96	239	211	244	598	2549	2064	901	664	318	460	547	1883
2012	8357	79	139	191	54	113	241	200	240	580	2561	2050	946	639	324	463	555	1908
2013	8408	81	144	195	65	129	215	216	235	576	2583	2060	964	626	320	484	561	1910
2014	8513	83	152	202	66	132	235	218	219	580	2661	2031	1009	600	326	504	584	1935
2015	8502	83	153	205	67	140	247	208	208	583	2645	2001	1051	578	334	508	596	1962
2016	8424	82	150	202	64	139	257	190	216	572	2597	1967	1095	563	330	499	586	1988
281 Pirkkola																		
2006	518	3	7	13	8	14	25	24	26	34	147	146	37	27	7	31	63	71
2007	517	4	9	9	6	13	27	23	25	38	134	156	43	22	9	28	63	73
2008	512	4	7	12	3	14	27	21	25	39	129	155	47	20	9	26	63	75
2009	504	3	8	12	4	9	29	19	24	39	124	159	46	21	8	27	57	74
2010	498	3	7	14	2	7	28	19	23	37	127	158	46	20	7	26	54	72
2011	492	3	7	12	6	6	21	23	21	36	128	155	48	17	8	28	51	73
2012	484	3	7	12	3	8	20	22	19	34	127	151	52	18	7	26	50	77
2013	478	3	7	11	4	9	14	22	19	33	128	147	54	16	10	26	45	80
2014	475	3	7	11	4	8	14	19	23	31	129	144	54	19	9	25	41	82
2015	470	4	7	11	4	8	14	17	22	29	133	139	55	19	9	25	39	83
2016	470	4	7	11	3	8	16	14	22	29	137	132	58	20	9	25	38	87
282 Maunula																		
2006	7023	64	102	121	61	90	221	179	179	484	2259	1556	759	713	235	348	490	1707
2007	6996	67	113	114	42	105	205	181	179	493	2216	1592	751	690	247	336	491	1689
2008	6919	65	111	125	33	100	180	179	176	509	2170	1618	733	659	260	334	460	1652
2009	6822	64	110	127	37	73	182	172	175	500	2124	1616	743	624	276	338	427	1643
2010	6816	65	111	137	34	69	175	160	178	485	2126	1658	723	610	286	347	403	1619
2011	6739	64	109	133	43	70	163	140	176	493	2057	1656	758	581	297	349	373	1636
2012	6771	66	112	141	42	82	166	135	173	476	2092	1629	799	556	302	362	383	1657
2013	6840	68	118	149	47	95	156	150	164	477	2121	1645	811	543	295	383	402	1649
2014	6910	70	124	157	50	102	172	153	147	474	2180	1614	851	514	301	401	427	1666
2015	6913	70	125	162	51	106	187	149	142	474	2168	1592	885	496	307	409	442	1688
2016	6847	69	122	160	51	107	196	136	150	463	2120	1569	920	483	302	402	439	1705
283 Metsälä																		
2006	1005	4	16	30	12	20	50	45	47	55	332	242	91	53	8	62	115	152
2007	1005	8	19	22	11	22	51	40	46	59	329	244	92	53	8	60	114	152
2008	1050	8	14	32	9	25	50	43	43	62	350	242	100	63	8	63	119	170
2009	1125	11	26	33	14	25	57	48	49	67	376	249	96	66	10	83	130	171
2010	1118	9	25	40	6	25	56	52	45	66	373	249	96	64	12	80	133	172
2011	1109	9	22	35	17	20	53	48	47	69	362	252	95	66	13	83	122	173
2012	1098	9	19	38	9	24	54	43	49	70	340	269	96	64	14	75	121	174
2013	1086	9	19	35	13	25	45	43	52	67	331	267	98	67	15	76	113	181
2014	1125	10	21	34	13	22	49	44	49	75	351	272	103	66	16	77	115	186
2015	1115	10	21	32	12	25	46	42	44	80	342	270	111	62	18	75	114	191
2016	1103	9	20	32	10	24	45	40	44	80	337	266	116	59	19	72	109	195
286 Maunulanpuisto																		
2006	4
2007	4
2008	4
2009	4
2010	4
2011	4
2012	4
2013	4
2014	4
2015	4
2016	4
402 Läsi-Pakila																		
2006	6535	56	136	223	76	159	346	301	273	325	1913	1622	658	358	89	491	806	1105
2007	6531	64	124	224	86	157	347	307	297	326	1879	1595	674	357	93	498	811	1124
2008	6489	61	128	239	60	169	338	309	306	317	1844	1606	648	367	95	489	817	1110
2009	6421	58	132	220	89	152	338	286	315	330	1810	1574	661	355	102	499	776	1118
2010	6345	56	126	210	85	153	346	278	317	340	1749	1558	669	357	100	478	777	1125
2011	6293	56	122	212	73	179	324	272	319	343	1707	1527	697	363	100	462	775	1159
2012	6209	53	118	212	69	162	334	268	297	359	1672	1472	717	377	100	452	763	1194
2013	6115	51	114	201	76	142	336	263	289	370	1619	1444	734	371	105	442	741	1210
2014	6002	50	109	192	71	142	315	263	281	373	1561	1426	745	361	113	421	720	1219
2015	5877	48	104	183	66	143	314	241	276	363	1512	1393	757	358	118	402	697	1232
2016	5764	48	101	175	64	133	294	244	271	360	1473	1353	775	351	120	388	671	1247

Liitetaulukko 5. Helsingin väestö ikäryhmittäin ja osa-alueittain 1.1.2006 sekä ennuste 1.1.2007–2016

Tabellbilaga 5. Helsingfors befolkning åldersgruppsvis och delområdesvis 1.1.2006 samt prognos för 1.1.2007–2016

Vuosi	Yht.	0	1-2	3-5	6	7-8	9-12	13-15	16-18	19-24	25-49	50-64	65-74	75-84	85+	0-6	7-15	65+
341 Läsi-Pakila																		
2006	6535	56	136	223	76	159	346	301	273	325	1913	1622	658	358	89	491	806	1105
2007	6531	64	124	224	86	157	347	307	297	326	1879	1595	674	357	93	498	811	1124
2008	6489	61	128	239	60	169	338	309	306	317	1844	1606	648	367	95	489	817	1110
2009	6421	58	132	220	89	152	338	286	315	330	1810	1574	661	355	102	499	776	1118
2010	6345	56	126	210	85	153	346	278	317	340	1749	1558	669	357	100	478	777	1125
2011	6293	56	122	212	73	179	324	272	319	343	1707	1527	697	363	100	462	775	1159
2012	6209	53	118	212	69	162	334	268	297	359	1672	1472	717	377	100	452	763	1194
2013	6115	51	114	201	76	142	336	263	289	370	1619	1444	734	371	105	442	741	1210
2014	6002	50	109	192	71	142	315	263	281	373	1561	1426	745	361	113	421	720	1219
2015	5877	48	104	183	66	143	314	241	276	363	1512	1393	757	358	118	402	697	1232
2016	5764	48	101	175	64	133	294	244	271	360	1473	1353	775	351	120	388	671	1247
403 Tuomarinkylä																		
2006	8690	100	192	373	126	248	629	534	474	408	2888	2059	411	154	94	791	1411	659
2007	8730	104	204	368	130	248	597	542	489	399	2892	2076	434	155	91	806	1387	681
2008	8728	101	231	350	127	252	564	507	515	418	2892	2089	424	176	82	809	1323	682
2009	8667	98	228	337	141	250	530	482	522	444	2837	2076	463	178	81	805	1262	721
2010	8585	96	221	346	120	260	505	465	524	450	2761	2075	515	178	72	783	1229	764
2011	8496	93	215	365	105	251	496	429	489	478	2685	2062	575	189	66	777	1176	830
2012	8398	90	208	358	126	215	502	394	466	495	2609	2017	659	201	60	782	1110	920
2013	8307	88	203	347	127	219	487	364	450	493	2561	1975	736	200	59	765	1070	994
2014	8212	85	198	338	122	238	457	358	418	483	2526	1907	819	204	58	743	1053	1082
2015	8088	82	192	328	118	233	449	350	386	474	2460	1881	869	212	54	719	1033	1135
2016	7989	78	185	319	115	225	436	354	359	468	2420	1845	915	220	52	697	1014	1187
351 Palohinä																		
2006	6000	67	134	242	88	166	447	365	328	255	1961	1454	304	121	68	531	978	493
2007	6026	67	146	243	83	168	422	371	340	252	1961	1466	321	120	66	539	961	507
2008	6026	66	157	241	84	167	386	355	360	264	1964	1471	318	132	61	548	908	511
2009	5979	64	153	238	93	161	364	347	356	275	1919	1466	344	137	60	549	872	540
2010	5920	62	149	245	81	170	340	335	358	277	1866	1466	382	136	53	537	845	571
2011	5857	60	145	251	79	166	332	298	342	302	1803	1463	424	142	50	535	796	616
2012	5779	58	139	244	89	152	334	272	335	303	1745	1428	484	150	47	529	757	681
2013	5692	56	134	235	86	157	321	251	323	301	1701	1405	528	149	46	511	728	723
2014	5596	53	129	226	83	162	310	241	288	305	1658	1364	577	154	46	491	713	778
2015	5490	50	123	217	80	156	309	233	264	298	1604	1341	612	160	44	470	698	815
2016	5392	48	117	208	77	150	300	231	245	293	1559	1312	647	165	41	450	681	853
352 Torpparinmäki																		
2006	2672	33	58	131	38	82	182	168	146	153	921	597	105	32	26	260	432	163
2007	2686	37	59	125	46	80	174	171	148	148	926	603	111	35	24	267	425	169
2008	2685	35	74	109	43	85	178	152	154	155	922	611	103	44	20	261	415	167
2009	2673	34	75	99	48	89	166	134	165	169	913	603	116	41	20	256	390	177
2010	2649	34	72	102	38	90	165	129	166	172	892	601	129	42	18	245	384	189
2011	2624	33	70	114	26	84	164	131	146	175	879	592	149	46	15	243	380	210
2012	2605	32	69	114	37	63	168	122	131	191	862	581	172	50	13	253	353	235
2013	2602	32	69	112	41	63	166	113	127	191	858	563	205	49	12	254	342	267
2014	2603	32	69	112	39	76	147	117	130	178	866	536	239	49	12	252	340	300
2015	2586	31	69	111	38	77	141	117	122	175	855	534	254	52	10	249	334	315
2016	2585	30	67	111	38	75	136	122	114	176	859	526	265	55	10	246	334	330
354 Haltiala																		
2006	18	0	0	0	0	0	0	1	0	0	6	8	2	1	0	0	1	3
2007	18	0	0	0	0	0	0	0	1	0	5	8	3	0	1	0	0	4
2008	17	0	0	0	0	0	0	0	1	0	5	8	3	0	1	0	0	3
2009	16	0	0	0	0	0	0	0	1	0	5	6	3	0	1	0	0	4
2010	16	0	0	0	0	0	0	0	0	1	3	7	4	0	1	0	0	5
2011	15	0	0	0	0	0	0	0	0	1	3	7	2	1	0	0	0	4
2012	14	0	0	0	0	0	0	0	0	1	2	8	2	1	0	0	0	4
2013	14	0	0	0	0	0	0	0	0	0	2	6	3	1	0	0	0	5
2014	13	0	0	0	0	0	0	0	0	0	2	6	3	1	0	0	0	4
2015	12	0	0	0	0	0	0	0	0	0	1	6	3	1	0	0	0	5
2016	12	0	0	0	0	0	0	0	0	0	1	6	3	1	0	0	0	4
404 Oulunkylä																		
2006	13620	135	294	357	129	278	583	501	462	1047	4859	2865	1100	774	236	915	1362	2110
2007	13554	142	273	370	112	259	580	476	491	1045	4831	2861	1102	753	259	897	1316	2113
2008	13411	141	248	374	124	225	544	487	493	1069	4749	2865	1078	748	268	886	1256	2093
2009	13220	139	249	373	97	218	502	455	505	1104	4627	2826	1100	744	280	858	1175	2124
2010	13108	138	247	356	120	204	473	436	477	1195	4529	2794	1116	737	286	861	1114	2139
2011	13085	139	248	333	125	204	451	406	488	1221	4504	2765	1177	727	297	845	1062	2201
2012	12942	138	245	333	99	231	409	386	457	1246	4449	2681	1260	707	303	814	1025	2269
2013	12785	137	243	326	102	207	395	371	437	1255	4365	2614	1336	701	298	807	973	2335
2014	12649	138	241	320	99	189	406	337	399	1269	4293	2584	1366	709	298	798	932	2373
2015	12451	137	238	314	97	190	379	310	370	1259	4229	2518	1387	709	314	787	879	2410
2016	12268	138	237	309	94	184	374	276	354	1211	4177	2474	1420	703	317	779	834	2439

Liitetaulukko 5. Helsingin väestö ikäryhmittäin ja osa-alueittain 1.1.2006 sekä ennuste 1.1.2007–2016

Tabellbilaga 5. Helsingfors befolkning åldersgruppsvis och delområdesvis 1.1.2006 samt prognos för 1.1.2007–2016

Vuosi	Yht.	0	1-2	3-5	6	7-8	9-12	13-15	16-18	19-24	25-49	50-64	65-74	75-84	85+	0-6	7-15	65+
284 Patola																		
2006	9326	80	167	207	71	161	354	318	306	698	3244	2026	857	628	209	525	833	1694
2007	9266	87	154	211	68	138	350	308	318	709	3225	2003	858	601	234	521	796	1693
2008	9156	86	146	212	70	123	317	309	325	708	3167	2024	829	602	239	514	749	1670
2009	9010	85	149	210	57	122	286	288	324	723	3086	1994	843	597	246	501	695	1686
2010	8947	85	149	204	70	112	277	262	312	782	3026	1978	840	596	252	509	652	1689
2011	8966	86	151	198	70	116	259	246	315	808	3032	1947	890	589	259	506	621	1738
2012	8873	85	149	201	58	130	241	233	294	814	3000	1874	958	575	261	493	604	1793
2013	8760	84	147	198	62	117	238	227	268	817	2937	1816	1023	569	257	491	582	1849
2014	8665	84	145	195	60	113	244	205	244	825	2888	1789	1042	573	256	484	563	1871
2015	8513	82	142	191	59	117	231	191	223	804	2842	1735	1053	572	270	474	540	1896
2016	8360	80	140	186	58	114	230	174	215	767	2789	1693	1074	569	271	464	518	1914
285 Veräjämäki																		
2006	2862	26	58	75	30	59	143	114	109	220	955	692	215	140	26	189	316	381
2007	2836	28	55	79	22	68	130	108	119	205	940	702	210	145	23	185	306	379
2008	2791	28	49	83	27	55	125	116	115	212	920	681	216	138	27	186	296	381
2009	2741	28	50	83	22	51	118	107	116	219	897	662	219	137	31	183	276	388
2010	2686	27	49	80	25	51	105	106	109	231	873	643	225	131	32	181	261	388
2011	2633	27	48	72	30	49	108	88	116	226	845	629	232	128	36	176	244	396
2012	2573	26	47	72	21	56	94	83	108	236	814	611	244	122	40	167	233	405
2013	2516	26	46	70	23	51	87	77	106	239	799	580	255	119	39	165	215	413
2014	2459	26	46	68	22	43	92	75	88	243	768	570	256	120	41	161	210	417
2015	2400	26	45	66	21	43	85	66	83	235	762	551	255	119	42	159	194	416
2016	2348	26	45	65	20	42	83	58	77	228	742	540	267	112	43	157	182	422
287 Veräjälakso																		
2006	1432	29	69	75	28	58	86	69	47	129	660	147	28	6	1	201	213	35
2007	1452	27	63	80	22	53	100	60	54	132	666	155	33	6	2	191	213	41
2008	1464	26	53	80	27	47	102	62	52	149	662	160	33	8	2	186	211	43
2009	1469	26	50	80	18	45	99	60	65	162	644	170	38	10	3	174	204	51
2010	1475	26	49	71	25	41	91	68	55	183	630	172	51	9	2	171	201	62
2011	1486	26	49	62	25	39	84	73	58	187	628	189	54	10	2	163	196	66
2012	1496	27	48	59	19	45	74	70	55	196	636	196	58	10	2	154	189	71
2013	1510	27	49	58	17	39	70	67	63	199	629	217	57	13	2	152	176	73
2014	1525	28	50	57	17	32	71	56	67	201	637	225	68	16	1	152	159	85
2015	1537	29	51	57	16	29	63	53	64	219	625	232	79	18	2	154	145	98
2016	1559	32	52	58	16	28	61	44	62	216	646	241	79	22	2	158	133	103
405 Itä-Pakila																		
2006	3562	40	75	128	53	106	197	175	168	168	1170	779	331	149	23	296	478	503
2007	3590	36	83	119	54	97	218	166	182	164	1187	769	337	152	26	292	481	515
2008	3618	36	88	124	38	109	200	187	178	166	1203	781	328	149	31	286	496	507
2009	3640	37	85	134	45	94	219	171	184	175	1219	759	330	150	39	301	483	519
2010	3693	37	86	140	46	87	239	169	175	191	1239	762	325	160	37	309	494	522
2011	3750	37	87	147	46	96	217	171	200	190	1262	763	335	160	40	317	484	535
2012	3728	35	84	139	53	93	217	178	182	198	1252	752	343	162	40	311	487	545
2013	3692	34	79	134	48	96	202	189	177	199	1237	747	343	164	42	296	487	550
2014	3651	33	75	129	46	97	185	177	177	213	1216	744	351	165	41	284	459	558
2015	3612	33	73	122	44	90	192	168	183	207	1201	726	363	166	43	272	451	572
2016	3567	32	71	116	43	86	189	154	194	195	1181	734	358	171	43	262	429	572
342 Itä-Pakila																		
2006	3372	38	73	120	50	95	181	160	154	156	1096	751	328	147	23	281	436	498
2007	3402	35	79	111	52	91	202	149	170	149	1116	737	334	150	26	277	442	510
2008	3434	35	83	121	33	105	183	171	166	154	1134	749	323	148	31	272	459	501
2009	3460	35	81	128	44	87	202	160	170	162	1151	729	325	148	39	287	449	512
2010	3464	34	79	130	43	79	220	158	158	175	1149	725	320	158	37	286	457	514
2011	3448	33	77	131	41	87	193	153	181	175	1139	713	329	158	40	281	433	527
2012	3415	31	73	124	47	84	193	157	167	180	1123	702	335	161	39	275	433	535
2013	3384	31	70	118	43	86	180	168	163	180	1112	693	336	163	41	262	434	540
2014	3346	30	68	113	41	87	164	159	160	194	1097	686	344	164	41	252	410	548
2015	3311	30	66	108	40	81	172	149	163	189	1091	663	354	165	42	243	402	562
2016	3271	29	65	104	38	77	169	136	174	176	1074	672	347	169	42	235	382	558
353 Tuomarinkartano																		
2006	190	2	8	3	11	16	15	14	12	12	74	28	3	2	0	15	42	5
2007	188	2	4	8	2	7	16	17	12	15	70	32	3	2	0	15	39	5
2008	184	2	4	3	5	5	16	16	12	12	69	33	4	2	0	15	38	6
2009	181	2	5	6	1	6	17	11	14	13	68	30	5	2	0	14	34	7
2010	229	3	7	10	3	8	19	11	17	16	90	38	5	2	0	23	38	7
2011	302	5	10	16	5	9	24	18	19	16	123	50	6	2	0	35	51	8
2012	313	4	11	16	6	9	23	21	15	18	129	50	8	1	1	36	54	10
2013	309	3	9	16	5	10	22	21	14	20	125	54	7	1	1	34	53	10
2014	305	3	8	16	5	10	22	18	18	20	119	58	7	1	1	32	50	9
2015	301	3	7	14	5	10	20	19	20	18	110	64	9	1	1	29	49	11
2016	296	3	7	12	5	9	20	18	20	19	108	62	11	2	1	27	47	13

Liitetaulukko 5. Helsingin väestö ikäryhmittäin ja osa-alueittain 1.1.2006 sekä ennuste 1.1.2007–2016

Tabellbilaga 5. Helsingfors befolkning åldersgruppsvis och delområdesvis 1.1.2006 samt prognos för 1.1.2007–2016

Vuosi	Yht.	0	1-2	3-5	6	7-8	9-12	13-15	16-18	19-24	25-49	50-64	65-74	75-84	85+	0-6	7-15	65+
5 Koillinen suurpiiri																		
2006	88706	1117	2203	3099	1001	2032	4484	3663	3500	7462	32209	17859	6097	3232	748	7420	10179	10077
2007	89146	1156	2149	3030	1045	1977	4296	3682	3614	7515	32249	18024	6280	3332	796	7380	9956	10408
2008	89877	1168	2172	3062	929	2018	4161	3567	3724	7557	32472	18453	6298	3444	851	7332	9745	10593
2009	91450	1204	2267	3048	993	1968	4058	3510	3705	7818	33154	18681	6589	3566	889	7512	9536	11044
2010	93149	1225	2336	3102	1008	1942	4075	3380	3748	8027	33839	19026	6851	3663	926	7672	9397	11440
2011	94468	1243	2381	3174	998	2013	3989	3305	3656	8175	34391	19062	7322	3773	987	7796	9308	12081
2012	95088	1244	2385	3264	978	2005	3975	3176	3574	8160	34624	18964	7800	3907	1029	7872	9156	12736
2013	95412	1242	2373	3288	1026	1962	3964	3098	3410	8287	34560	18801	8291	3999	1110	7929	9024	13400
2014	95193	1234	2340	3257	1026	1965	3861	3053	3299	8253	34279	18598	8713	4133	1183	7856	8878	14029
2015	94611	1216	2299	3189	1024	1996	3818	2950	3146	8078	33915	18420	9102	4180	1278	7727	8764	14560
2016	93888	1198	2251	3109	1000	1986	3772	2892	3037	7933	33438	18302	9404	4189	1378	7558	8649	14971
501 Latokartano																		
2006	17160	280	500	615	173	329	635	495	435	1693	6717	3101	1326	700	161	1568	1459	2187
2007	17642	267	543	611	199	351	642	512	473	1677	6956	3134	1370	733	173	1621	1504	2276
2008	18547	289	538	695	186	381	695	491	525	1704	7390	3326	1375	768	184	1708	1567	2327
2009	20653	336	615	798	225	418	760	564	577	1795	8359	3619	1544	843	200	1974	1742	2587
2010	22531	355	697	906	241	458	858	610	629	1965	9197	3870	1630	901	213	2199	1926	2744
2011	23548	355	721	948	293	494	914	648	621	2031	9636	3981	1721	956	229	2318	2056	2906
2012	23788	342	685	975	288	536	941	656	648	1967	9708	3998	1808	994	241	2290	2134	3042
2013	23932	339	652	976	292	566	960	668	649	2055	9587	3999	1907	1020	261	2259	2194	3189
2014	23712	322	615	921	295	544	965	680	655	2056	9310	4024	1971	1078	274	2154	2189	3324
2015	23415	309	582	845	292	539	974	662	647	2092	9020	4010	2048	1091	302	2029	2176	3440
2016	23166	298	553	783	269	536	970	661	644	2122	8775	4012	2097	1119	325	1904	2167	3541
361 Viikinranta																		
2006	428	5	8	10	0	8	12	10	11	37	184	100	33	8	2	23	30	43
2007	465	6	9	10	4	6	11	13	7	43	197	110	34	10	3	30	31	47
2008	701	10	17	18	4	7	16	17	14	60	311	163	47	16	2	49	40	65
2009	1002	17	30	33	9	15	28	20	22	82	451	208	63	21	3	89	63	87
2010	1124	16	37	44	12	21	37	24	29	78	502	228	68	25	3	109	82	96
2011	1127	14	33	48	12	24	40	22	28	72	496	232	73	28	3	108	86	104
2012	1114	14	28	49	14	24	38	28	24	74	478	231	80	27	5	105	90	112
2013	1103	13	26	46	15	25	41	26	24	72	464	231	84	31	5	100	93	120
2014	1091	12	25	41	15	27	42	28	21	74	449	231	85	36	5	93	97	125
2015	1081	12	23	36	15	29	46	26	27	72	433	228	93	37	5	85	101	135
2016	1065	11	22	33	12	29	48	29	26	76	411	220	104	40	5	78	106	149
362 Latokartano																		
2006	4826	130	226	295	96	144	256	173	98	484	2331	464	101	25	3	747	573	129
2007	5321	120	265	291	92	190	276	202	129	470	2577	547	126	31	4	769	668	160
2008	6131	140	269	350	93	206	334	209	183	493	2969	685	156	39	4	852	749	199
2009	7502	164	310	400	121	211	399	259	227	564	3560	885	299	92	11	996	869	402
2010	8246	162	334	441	106	228	429	281	262	637	3870	1012	361	113	12	1044	937	485
2011	8679	158	324	441	137	225	446	291	260	674	4046	1127	402	134	14	1061	962	550
2012	8876	156	304	446	134	239	457	303	279	698	4065	1175	454	150	18	1039	998	622
2013	8873	149	285	427	129	255	429	316	282	770	3936	1226	480	170	21	989	1000	671
2014	8850	144	270	393	130	242	432	326	283	826	3805	1273	511	191	22	937	1001	725
2015	8810	137	257	358	126	239	438	311	286	874	3703	1320	521	209	30	879	988	760
2016	8787	133	247	334	110	235	430	301	298	918	3620	1351	547	232	32	824	966	811
363 Viikin tiedepuisto																		
2006	687	5	10	10	6	10	17	5	6	281	314	22	1	0	0	31	32	1
2007	677	7	9	9	5	9	18	6	7	275	308	22	3	0	0	29	33	3
2008	660	7	7	13	1	9	17	6	7	271	297	22	3	0	0	28	32	3
2009	786	13	17	19	6	8	22	13	9	258	373	43	5	0	0	55	43	5
2010	1157	19	33	33	9	12	29	18	16	335	537	93	19	3	0	94	60	22
2011	1410	26	51	52	15	23	39	29	24	356	647	119	25	4	0	144	90	30
2012	1398	21	48	61	13	25	40	29	27	309	667	123	29	5	0	143	94	35
2013	1369	20	40	66	15	25	39	29	28	327	615	126	32	6	0	141	93	39
2014	1344	19	33	65	18	25	41	28	29	304	610	128	36	7	0	136	94	43
2015	1324	18	32	57	21	29	42	27	29	304	588	126	42	8	1	127	99	51
2016	1319	17	30	49	20	35	44	27	29	320	569	124	46	10	1	115	106	57
364 Viikmäki																		
2006	1321	22	58	75	11	22	41	38	30	97	642	223	51	11	0	166	101	62
2007	1349	23	51	77	21	21	46	32	33	96	654	222	61	13	0	172	98	73
2008	1358	22	44	78	21	31	46	34	28	94	655	223	66	15	1	164	111	82
2009	1850	36	67	93	32	50	65	45	49	128	878	292	93	20	3	228	160	116
2010	2665	54	109	139	43	80	114	81	64	183	1245	395	124	30	4	344	276	158
2011	3105	52	130	164	53	98	148	103	83	222	1423	439	143	42	4	399	349	189
2012	3337	49	125	188	54	110	182	113	90	221	1520	477	154	49	5	415	405	208
2013	3605	52	117	207	63	120	219	126	109	224	1620	515	176	51	6	439	466	232
2014	3627	47	107	196	64	120	227	138	119	229	1589	535	186	64	7	413	485	257
2015	3615	44	97	173	66	121	229	148	122	241	1538	555	207	65	9	380	498	281
2016	3607	42	88	151	63	123	228	160	124	246	1504	574	219	75	10	344	512	304

Liitetaulukko 5. Helsingin väestö ikäryhmittäin ja osa-alueittain 1.1.2006 sekä ennuste 1.1.2007–2016

Tabellbilaga 5. Helsingfors befolkning åldersgruppsvis och delområdesvis 1.1.2006 samt prognos för 1.1.2007–2016

Vuosi	Yht.	0	1-2	3-5	6	7-8	9-12	13-15	16-18	19-24	25-49	50-64	65-74	75-84	85+	0-6	7-15	65+	
383 Pihlajamäki																			
2006	7158	92	153	152	46	91	235	203	210	592	2400	1572	802	488	122	443	529	1412	
2007	7111	87	165	161	46	87	217	182	224	581	2386	1544	791	512	128	459	485	1431	
2008	7011	86	155	179	47	86	199	161	212	584	2336	1556	749	523	136	467	447	1408	
2009	6881	84	147	196	41	86	170	167	202	552	2306	1529	727	527	146	468	423	1400	
2010	6757	83	143	196	51	83	158	162	179	547	2258	1503	697	545	153	473	403	1395	
2011	6697	83	143	189	62	91	158	153	160	526	2244	1460	718	547	164	477	402	1429	
2012	6582	81	142	181	57	109	153	127	166	497	2216	1403	726	560	164	461	388	1450	
2013	6514	83	145	182	55	112	158	112	160	491	2183	1353	751	555	174	465	382	1480	
2014	6375	79	141	180	52	100	163	104	149	455	2121	1319	767	562	182	452	368	1511	
2015	6217	77	135	176	51	93	165	101	123	450	2047	1266	785	552	196	439	359	1533	
2016	6073	75	130	171	50	89	167	95	108	417	2000	1225	797	538	210	426	351	1545	
386 Pihlajisto																			
2006	2740	26	45	73	14	54	74	66	80	202	846	720	338	168	34	158	194	540	
2007	2719	25	44	63	31	39	74	76	73	212	833	689	356	168	38	162	189	561	
2008	2685	24	46	56	22	42	82	64	80	201	823	676	353	176	40	148	188	568	
2009	2633	23	44	57	17	48	76	60	68	211	791	662	358	183	37	139	184	577	
2010	2582	22	41	54	19	35	91	44	79	185	786	638	361	186	41	136	169	589	
2011	2531	22	39	54	15	33	82	51	66	182	780	603	359	200	44	130	166	604	
2012	2481	21	38	50	17	30	71	57	62	168	762	589	365	202	49	127	158	616	
2013	2469	22	39	49	16	28	73	58	46	172	770	548	385	207	55	126	160	647	
2014	2425	22	39	47	15	29	59	56	54	168	737	538	386	217	58	123	144	661	
2015	2367	21	38	46	14	27	54	49	59	150	711	516	399	220	62	119	130	681	
2016	2314	21	37	46	14	25	52	50	60	146	671	517	384	225	67	117	127	676	
502 Pukinmäki																			
2006	8422	78	145	205	75	151	304	276	280	852	2869	1906	713	444	124	503	731	1281	
2007	8346	83	143	206	48	139	281	261	295	874	2791	1930	730	437	124	480	682	1292	
2008	8213	81	146	187	63	112	258	249	301	859	2742	1950	702	443	121	477	619	1266	
2009	8073	79	145	167	62	108	256	240	286	862	2667	1945	697	449	111	453	604	1257	
2010	7992	79	142	166	49	128	245	216	268	853	2640	1931	739	430	105	435	590	1274	
2011	7879	78	139	164	46	121	238	212	254	840	2598	1872	791	421	107	427	570	1319	
2012	7735	77	137	161	44	109	233	205	231	801	2562	1804	832	432	106	419	547	1370	
2013	7601	77	136	158	46	106	212	206	195	796	2499	1741	874	449	105	417	524	1429	
2014	7566	80	140	160	46	113	220	180	179	794	2492	1681	917	453	111	426	513	1481	
2015	7403	76	139	158	45	116	205	168	165	747	2447	1607	965	447	118	418	489	1531	
2016	7327	78	140	164	46	117	200	161	165	679	2452	1555	1011	440	119	428	478	1571	
370 Pukinmäki																			
2006	8422	78	145	205	75	151	304	276	280	852	2869	1906	713	444	124	503	731	1281	
2007	8346	83	143	206	48	139	281	261	295	874	2791	1930	730	437	124	480	682	1292	
2008	8213	81	146	187	63	112	258	249	301	859	2742	1950	702	443	121	477	619	1266	
2009	8073	79	145	167	62	108	256	240	286	862	2667	1945	697	449	111	453	604	1257	
2010	7992	79	142	166	49	128	245	216	268	853	2640	1931	739	430	105	435	590	1274	
2011	7879	78	139	164	46	121	238	212	254	840	2598	1872	791	421	107	427	570	1319	
2012	7735	77	137	161	44	109	233	205	231	801	2562	1804	832	432	106	419	547	1370	
2013	7601	77	136	158	46	106	212	206	195	796	2499	1741	874	449	105	417	524	1429	
2014	7566	80	140	160	46	113	220	180	179	794	2492	1681	917	453	111	426	513	1481	
2015	7403	76	139	158	45	116	205	168	165	747	2447	1607	965	447	118	418	489	1531	
2016	7327	78	140	164	46	117	200	161	165	679	2452	1555	1011	440	119	428	478	1571	
503 Malmi																			
2006	27918	352	736	976	328	668	1469	1194	1240	2254	10220	5554	1737	965	225	2392	3331	2927	
2007	28038	370	696	973	340	645	1407	1227	1247	2243	10198	5669	1795	977	250	2378	3279	3022	
2008	28167	368	692	993	288	654	1346	1189	1254	2257	10176	5808	1850	1013	279	2342	3189	3141	
2009	28176	367	704	978	300	614	1294	1143	1188	2366	10169	5822	1892	1039	299	2350	3051	3230	
2010	28272	369	701	951	329	577	1271	1082	1215	2347	10190	5920	1924	1082	314	2350	2930	3321	
2011	28789	386	724	963	314	619	1216	1048	1189	2380	10413	6039	2036	1125	336	2387	2883	3497	
2012	29046	385	740	987	298	630	1193	1000	1154	2412	10524	6039	2171	1151	362	2410	2822	3684	
2013	29187	386	744	998	311	597	1198	972	1099	2436	10555	6013	2301	1180	397	2439	2768	3878	
2014	29262	391	743	1012	313	594	1176	956	1060	2407	10610	5923	2436	1215	428	2459	2725	4079	
2015	29325	391	745	1019	316	613	1183	925	1015	2306	10637	5917	2558	1236	465	2471	2721	4259	
2016	29269	386	739	1012	318	617	1193	899	982	2284	10572	5864	2645	1244	513	2457	2710	4402	
381 Ylä-Malmi																			
2006	6895	81	181	204	78	134	318	229	244	747	2594	1247	437	314	87	544	681	838	
2007	6913	95	153	220	63	140	290	227	246	735	2610	1250	459	326	99	530	657	884	
2008	6887	94	156	213	63	131	267	240	228	717	2592	1281	454	334	117	526	639	905	
2009	6819	93	163	210	49	116	251	233	212	712	2568	1283	460	341	127	515	600	928	
2010	6755	93	161	193	72	103	227	215	209	681	2558	1288	461	359	135	518	545	956	
2011	6711	92	160	192	56	111	216	193	219	625	2553	1289	482	374	149	499	519	1005	
2012	6693	92	159	198	48	116	195	171	214	612	2542	1272	531	373	170	497	482	1075	
2013	6650	91	157	194	55	97	197	167	197	606	2504	1255	558	383	189	497	462	1130	
2014	6576	90	154	190	53	98	190	157	177	598	2454	1215	599	391	210	488	445	1200	
2015	6489	88	151	187	52	103	175	148	157	567	2418	1180	642	394	227	478	426	1262	
2016	6418	86	149	183	51	102	181	126	146	545	2387	1150	653	399	261	469	408	1313	

Liitetaulukko 5. Helsingin väestö ikäryhmittäin ja osa-alueittain 1.1.2006 sekä ennuste 1.1.2007–2016

Tabellbilaga 5. Helsingfors befolkning åldersgruppsvis och delområdesvis 1.1.2006 samt prognos för 1.1.2007–2016

Vuosi	Yht.	0	1-2	3-5	6	7-8	9-12	13-15	16-18	19-24	25-49	50-64	65-74	75-84	85+	0-6	7-15	65+	
382 Ala-Malmi																			
2006	4905	43	118	184	68	114	234	219	236	456	1690	979	318	204	42	413	567	564	
2007	4929	60	114	156	73	115	247	208	238	464	1692	985	325	205	46	403	571	576	
2008	4906	59	106	166	48	136	231	203	237	467	1676	997	330	199	51	379	570	580	
2009	4922	61	124	154	53	117	235	192	229	492	1691	972	333	211	57	393	544	601	
2010	4978	62	124	162	45	98	245	191	216	515	1710	1000	335	216	61	393	534	611	
2011	5525	82	151	183	64	104	242	205	224	563	1968	1062	393	224	60	480	551	677	
2012	5841	81	171	214	53	117	257	197	220	593	2134	1084	428	226	65	519	571	719	
2013	6138	85	181	237	69	123	250	214	229	600	2286	1099	457	237	70	573	587	764	
2014	6224	85	176	252	73	124	244	220	232	592	2339	1090	484	239	75	586	588	798	
2015	6209	84	171	251	75	136	239	215	216	567	2350	1073	510	242	82	580	590	834	
2016	6181	83	165	243	77	139	242	201	224	553	2333	1062	528	243	88	569	581	859	
384 Tattariharju																			
2006	5	
2007	5	
2008	5	
2009	5	
2010	5	
2011	5	
2012	5	
2013	5	
2014	4	
2015	4	
2016	4	
385 Malmin lentokenttä																			
2006	2573	42	121	135	34	80	166	122	111	161	1070	401	83	41	6	332	368	130	
2007	2627	43	101	161	38	77	161	136	111	132	1103	426	87	44	7	343	375	138	
2008	2669	44	86	175	43	70	160	136	126	115	1132	438	95	43	7	347	366	144	
2009	2695	43	86	161	53	78	156	135	124	116	1144	448	104	41	7	342	369	152	
2010	2717	43	85	139	61	92	154	128	137	112	1138	469	112	42	7	327	373	161	
2011	2740	42	84	123	55	108	158	117	137	123	1139	480	122	43	8	305	383	173	
2012	2743	42	83	122	39	109	161	123	135	125	1142	480	127	44	10	286	393	181	
2013	2731	40	82	119	39	87	181	116	128	131	1126	483	143	46	11	280	384	200	
2014	2869	44	89	127	41	76	200	118	121	155	1179	499	160	48	12	302	393	219	
2015	3195	50	104	148	47	89	216	126	137	166	1318	553	172	55	13	349	432	240	
2016	3385	48	111	163	52	99	222	152	140	171	1401	573	187	54	14	373	473	255	
391 Tapaninvainio																			
2006	8034	95	182	249	94	201	448	397	402	431	2628	1905	673	271	58	620	1046	1002	
2007	8028	92	176	253	87	193	428	404	418	432	2595	1936	680	271	62	608	1025	1014	
2008	7977	90	180	245	82	187	411	373	435	435	2565	1973	660	277	63	597	971	1000	
2009	7890	87	173	255	71	174	400	361	394	490	2494	1982	656	290	65	585	935	1011	
2010	7902	88	173	250	90	161	398	334	400	494	2479	2000	666	300	67	602	893	1034	
2011	7821	85	170	250	77	166	374	324	370	506	2440	2007	664	315	72	582	865	1051	
2012	7768	85	168	245	82	171	351	313	360	497	2416	1997	682	330	71	580	835	1082	
2013	7720	85	166	243	81	162	344	308	332	505	2388	1978	715	336	77	576	814	1127	
2014	7691	86	168	241	80	165	334	293	325	499	2387	1943	742	351	77	575	792	1171	
2015	7600	85	165	236	77	161	331	283	313	470	2330	1934	779	351	85	563	775	1215	
2016	7527	85	162	229	76	158	337	263	307	457	2285	1924	799	357	87	553	758	1243	
392 Tapanila																			
2006	5506	91	134	204	54	139	303	227	247	459	2235	1020	226	135	32	483	669	393	
2007	5535	80	153	183	79	120	281	251	234	481	2196	1068	243	131	36	494	652	410	
2008	5723	82	165	194	52	130	277	237	229	523	2208	1115	312	160	40	492	643	512	
2009	5845	83	158	199	75	128	252	223	229	557	2270	1134	339	156	43	515	603	538	
2010	5915	84	158	207	61	123	246	215	253	545	2304	1159	350	165	43	510	584	559	
2011	5988	85	159	216	61	130	226	209	238	563	2310	1199	375	169	46	521	565	591	
2012	5996	86	159	209	75	117	229	196	224	584	2287	1204	402	179	45	529	542	627	
2013	5942	85	157	204	67	128	226	167	213	593	2250	1196	426	179	51	514	521	655	
2014	5897	85	156	201	66	131	208	167	206	563	2249	1175	449	187	53	509	506	689	
2015	5828	84	155	198	65	124	221	152	192	537	2219	1175	454	195	58	501	497	707	
2016	5754	84	153	194	63	120	211	158	165	558	2164	1153	477	190	64	493	489	731	
504 Suutarila																			
2006	11330	125	269	457	139	294	675	568	503	950	3845	2313	761	346	85	990	1537	1192	
2007	11261	136	249	414	173	277	652	548	522	958	3796	2314	770	360	93	971	1476	1223	
2008	11217	136	250	403	141	313	617	531	548	938	3788	2317	757	384	95	929	1462	1235	
2009	11035	131	252	367	140	309	569	511	549	930	3724	2291	766	401	95	890	1389	1262	
2010	10930	131	246	360	128	277	584	483	530	946	3656	2282	805	403	97	865	1345	1305	
2011	10851	130	244	353	126	265	565	459	511	965	3626	2235	854	414	104	854	1289	1372	
2012	10771	129	243	356	112	250	559	416	495	976	3563	2205	933	433	101	839	1226	1468	
2013	10659	129	240	347	119	230	538	397	468	970	3495	2172	1003	444	108	835	1165	1554	
2014	10492	127	236	338	114	220	487	399	443	973	3405	2091	1104	444	110	815	1107	1658	
2015	10292	125	231	329	109	219	450	387	401	958	3323	2029	1175	438	116	794	1056	1729	
2016	10125	125	227	320	106	209	425	378	381	923	3275	1986	1206	440	124	779	1012	1769	

Liitetaulukko 5. Helsingin väestö ikäryhmittäin ja osa-alueittain 1.1.2006 sekä ennuste 1.1.2007–2016

Tabellbilaga 5. Helsingfors befolkning åldersgruppsvis och delområdesvis 1.1.2006 samt prognos för 1.1.2007–2016

Vuosi	Yht.	0	1-2	3-5	6	7-8	9-12	13-15	16-18	19-24	25-49	50-64	65-74	75-84	85+	0-6	7-15	65+
401 Siltamäki																		
2006	6509	63	141	228	62	136	318	274	253	656	2081	1435	542	256	64	494	728	862
2007	6445	68	124	208	80	125	305	265	252	653	2053	1437	539	265	73	479	695	876
2008	6433	70	128	201	65	145	287	253	270	630	2071	1426	531	280	74	464	686	885
2009	6320	66	129	183	62	145	262	233	279	608	2050	1402	537	289	73	441	640	899
2010	6281	67	127	177	62	129	269	224	272	599	2049	1368	569	291	76	434	622	936
2011	6256	68	127	178	57	126	261	213	258	615	2034	1334	609	295	82	430	600	985
2012	6236	68	128	179	52	120	259	193	240	631	2013	1298	662	313	78	427	572	1053
2013	6194	68	128	176	56	109	255	181	232	623	1982	1272	708	324	82	428	544	1114
2014	6098	67	125	172	54	105	230	183	218	624	1933	1201	779	326	82	417	518	1188
2015	5975	65	121	167	51	105	212	178	197	611	1890	1144	820	326	87	405	494	1234
2016	5872	64	118	162	50	100	203	174	182	593	1857	1105	842	326	95	394	477	1263
403 Töyrynummi																		
2006	4821	62	128	229	77	158	357	294	250	294	1764	878	219	90	21	496	809	330
2007	4817	68	125	206	93	151	347	283	271	305	1743	877	231	95	21	492	781	347
2008	4784	66	122	202	76	167	330	278	278	308	1717	890	226	104	21	465	775	350
2009	4715	64	123	184	78	164	306	278	270	322	1674	889	229	112	22	449	748	363
2010	4649	63	119	183	66	149	316	259	258	347	1607	914	235	112	22	430	723	369
2011	4594	62	117	176	69	139	303	247	253	349	1591	902	245	119	22	424	689	386
2012	4535	61	115	177	59	130	300	223	254	345	1550	907	271	120	23	412	653	414
2013	4465	60	113	171	63	122	283	216	237	347	1513	900	295	119	25	407	621	440
2014	4393	60	111	166	60	115	258	217	226	349	1472	890	325	117	27	398	589	470
2015	4317	60	109	162	58	115	238	209	205	347	1433	885	355	112	29	390	562	495
2016	4253	61	109	158	57	109	222	203	199	330	1418	881	363	114	29	384	535	506
505 Puistola																		
2006	18376	211	422	677	228	471	1127	931	852	1358	6744	3758	975	516	106	1538	2529	1597
2007	18397	228	399	651	226	456	1046	941	887	1386	6702	3800	1016	554	105	1504	2443	1676
2008	18335	225	414	615	207	442	999	913	914	1405	6588	3900	1028	561	124	1462	2354	1713
2009	18205	223	424	568	216	419	953	869	921	1463	6464	3897	1086	571	130	1431	2241	1788
2010	18196	224	424	562	201	411	901	813	929	1513	6396	3945	1162	575	141	1412	2125	1878
2011	18245	227	428	582	179	408	866	770	905	1546	6392	3909	1311	569	152	1417	2045	2032
2012	18464	236	441	609	183	377	852	745	872	1574	6483	3903	1438	595	156	1469	1973	2189
2013	18736	239	458	627	203	368	850	706	829	1608	6595	3914	1571	595	172	1528	1924	2338
2014	18945	243	469	644	207	392	828	699	797	1607	6674	3931	1645	620	188	1563	1919	2454
2015	19062	245	473	659	210	411	822	678	773	1565	6737	3912	1735	642	200	1587	1912	2577
2016	18975	241	466	658	209	411	804	672	728	1528	6682	3900	1826	633	218	1573	1888	2677
402 Tapulikaupunki																		
2006	8478	101	184	287	98	184	432	348	344	838	3255	1665	423	253	66	670	964	742
2007	8431	111	181	263	88	183	396	347	352	854	3216	1669	444	260	66	643	926	771
2008	8359	110	185	236	95	179	379	334	340	844	3186	1687	455	253	78	625	892	786
2009	8286	109	193	219	81	176	377	300	330	890	3123	1670	487	254	76	603	854	817
2010	8221	110	194	227	68	168	333	294	329	899	3070	1684	507	256	82	599	795	845
2011	8106	108	188	225	69	140	323	282	314	882	3028	1640	571	251	86	590	745	908
2012	7973	106	183	227	63	127	306	270	281	873	2975	1588	630	258	85	579	703	973
2013	7877	105	181	221	69	123	276	235	276	876	2920	1561	686	259	89	576	633	1035
2014	7789	104	178	215	67	126	261	225	266	851	2886	1534	709	271	95	565	612	1074
2015	7650	102	175	209	65	130	237	225	255	797	2835	1498	743	280	99	551	592	1122
2016	7526	100	172	205	63	129	231	212	222	779	2772	1481	773	278	108	540	572	1159
411 Puistola																		
2006	6828	79	167	249	82	194	468	399	352	329	2356	1535	380	209	29	577	1061	618
2007	6886	81	156	258	88	179	435	414	368	334	2354	1574	389	226	29	583	1028	644
2008	6907	80	164	265	69	169	418	401	397	350	2311	1615	405	228	36	578	988	669
2009	6883	79	162	250	93	154	381	402	407	352	2281	1613	428	237	42	584	937	707
2010	6850	79	159	235	94	158	379	351	418	371	2239	1613	474	233	48	567	887	755
2011	6821	78	158	239	74	180	345	327	404	401	2196	1594	545	227	52	549	852	825
2012	6810	79	159	239	79	161	334	305	406	403	2181	1586	587	234	58	555	800	879
2013	6808	79	160	238	80	148	342	297	356	420	2164	1584	642	231	67	558	787	940
2014	6754	79	159	235	78	150	321	280	333	424	2124	1580	676	241	74	550	752	991
2015	6672	78	156	231	76	147	322	244	311	425	2077	1560	715	250	80	541	712	1046
2016	6609	78	154	228	75	142	303	245	301	398	2056	1543	756	247	84	535	690	1087
412 Heikinlaakso																		
2006	3003	31	68	139	48	89	225	183	154	191	1110	535	166	54	10	286	497	230
2007	3014	36	61	126	49	90	214	179	165	196	1111	535	176	66	10	272	483	252
2008	3005	35	65	113	42	93	198	177	175	209	1071	577	162	78	9	255	468	250
2009	2974	34	68	96	43	86	191	164	183	219	1043	590	166	78	11	241	442	256
2010	2944	33	66	93	35	80	177	163	177	235	1012	606	172	83	11	227	421	265
2011	2914	33	64	94	29	73	169	148	175	246	986	615	182	87	13	220	390	282
2012	2879	33	62	96	27	60	163	138	162	255	955	620	196	97	14	218	361	307
2013	2845	33	62	92	31	52	148	123	162	257	948	617	208	97	16	217	323	321
2014	2808	33	62	89	29	53	128	120	147	262	926	623	219	97	19	213	302	336
2015	2769	33	61	87	28	55	114	114	138	256	922	615	225	100	20	210	282	345
2016	2732	34	62	86	27	52	103	106	123	254	911	617	236	96	24	209	262	356

Liitetaulukko 5. Helsingin väestö ikäryhmittäin ja osa-alueittain 1.1.2006 sekä ennuste 1.1.2007–2016

Tabellbilaga 5. Helsingfors befolkning åldersgruppsvis och delområdesvis 1.1.2006 samt prognos för 1.1.2007–2016

Vuosi	Yht.	0	1-2	3-5	6	7-8	9-12	13-15	16-18	19-24	25-49	50-64	65-74	75-84	85+	0-6	7-15	65+	
413 Tattarisuo																			
2006	67	0	3	2	0	4	2	1	2	0	23	23	6	0	1	5	7	7	
2007	66	0	1	3	1	4	1	1	2	1	21	21	7	2	1	5	6	9	
2008	64	0	0	3	1	1	5	1	1	2	20	22	6	2	1	4	7	9	
2009	62	0	0	2	0	2	4	2	1	2	17	24	6	2	1	3	7	8	
2010	181	3	5	8	4	5	11	4	4	8	75	41	9	4	1	19	21	13	
2011	404	8	18	23	8	16	29	13	11	17	182	60	13	4	1	57	58	17	
2012	801	18	37	47	14	29	48	31	22	43	372	108	25	6	0	116	108	31	
2013	1206	22	56	76	23	46	85	51	35	55	563	152	34	8	0	177	181	43	
2014	1593	28	70	105	32	63	117	74	51	70	738	193	41	10	0	235	253	52	
2015	1972	32	80	131	41	80	150	95	70	87	903	239	52	12	1	285	325	64	
2016	2108	29	78	138	45	88	167	109	82	97	942	259	61	12	1	290	364	74	
506 Jakomäki																			
2006	5500	71	131	169	58	119	274	199	190	355	1814	1227	585	261	47	429	592	893	
2007	5463	71	120	176	59	109	269	193	189	377	1806	1176	599	270	50	425	571	919	
2008	5398	69	133	170	43	116	245	194	182	394	1789	1153	586	275	49	415	555	910	
2009	5308	68	128	170	49	100	225	185	183	403	1771	1106	603	262	56	414	510	920	
2010	5228	67	125	157	61	90	216	176	176	403	1760	1079	591	271	56	411	482	917	
2011	5156	67	124	164	39	107	190	168	176	414	1727	1026	608	288	60	394	464	956	
2012	5284	76	139	176	53	103	198	154	174	430	1785	1015	617	302	63	444	455	982	
2013	5295	72	143	181	54	95	205	149	170	423	1829	963	635	311	67	449	449	1013	
2014	5216	71	137	181	51	102	184	139	165	415	1788	948	640	322	72	439	426	1034	
2015	5114	70	129	178	52	97	184	129	145	410	1751	944	621	326	77	428	411	1024	
2016	5026	70	125	171	51	95	180	120	137	398	1682	985	619	314	79	418	394	1012	
414 Jakomäki																			
2006	5500	71	131	169	58	119	274	199	190	355	1814	1227	585	261	47	429	592	893	
2007	5463	71	120	176	59	109	269	193	189	377	1806	1176	599	270	50	425	571	919	
2008	5398	69	133	170	43	116	245	194	182	394	1789	1153	586	275	49	415	555	910	
2009	5308	68	128	170	49	100	225	185	183	403	1771	1106	603	262	56	414	510	920	
2010	5228	67	125	157	61	90	216	176	176	403	1760	1079	591	271	56	411	482	917	
2011	5156	67	124	164	39	107	190	168	176	414	1727	1026	608	288	60	394	464	956	
2012	5284	76	139	176	53	103	198	154	174	430	1785	1015	617	302	63	444	455	982	
2013	5295	72	143	181	54	95	205	149	170	423	1829	963	635	311	67	449	449	1013	
2014	5216	71	137	181	51	102	184	139	165	415	1788	948	640	322	72	439	426	1034	
2015	5114	70	129	178	52	97	184	129	145	410	1751	944	621	326	77	428	411	1024	
2016	5026	70	125	171	51	95	180	120	137	398	1682	985	619	314	79	418	394	1012	
6 Kaakkoinen suurpiiri																			
2006	46304	565	1011	1494	522	998	2121	1598	1479	3097	17494	9107	3488	2575	755	3592	4717	6818	
2007	46431	573	1015	1467	475	1011	2014	1655	1554	3147	17425	9195	3521	2590	789	3531	4680	6900	
2008	46741	572	1050	1406	502	976	1956	1656	1567	3262	17465	9399	3492	2609	829	3530	4588	6929	
2009	46663	555	1038	1390	457	948	1933	1570	1611	3375	17283	9504	3547	2589	861	3439	4452	6998	
2010	46380	541	1003	1373	446	920	1868	1468	1663	3497	16994	9507	3641	2556	902	3364	4255	7100	
2011	46496	546	993	1388	429	875	1846	1402	1652	3580	16964	9493	3864	2507	957	3356	4123	7328	
2012	46723	548	1001	1377	441	850	1784	1381	1584	3709	16988	9433	4175	2465	986	3368	4014	7627	
2013	47336	561	1028	1384	449	844	1720	1374	1501	3901	17080	9525	4474	2445	1048	3422	3939	7968	
2014	48143	572	1050	1403	449	858	1680	1338	1446	3986	17368	9663	4804	2456	1070	3474	3876	8330	
2015	49091	591	1077	1442	449	866	1655	1326	1444	4026	17723	9832	5063	2497	1098	3559	3848	8659	
2016	50055	611	1115	1501	468	882	1694	1299	1445	4032	18055	10058	5294	2465	1137	3695	3874	8895	
601 Kulosaari																			
2006	3777	40	80	94	41	90	180	126	117	236	1311	706	326	332	98	255	396	756	
2007	3797	37	83	97	36	90	175	129	127	241	1312	711	323	330	105	254	394	759	
2008	3796	36	79	109	29	79	175	141	128	233	1305	725	317	323	118	253	395	758	
2009	3785	36	74	116	33	67	181	142	116	246	1286	737	304	324	123	259	390	751	
2010	3763	35	72	113	39	63	177	131	117	261	1272	728	316	309	129	260	371	754	
2011	3744	35	71	107	41	72	161	124	128	260	1265	722	321	303	134	254	358	758	
2012	3714	34	70	101	39	78	144	134	129	254	1243	726	338	276	147	244	356	762	
2013	3684	34	68	98	35	77	138	133	118	264	1228	717	351	263	160	236	348	774	
2014	3656	34	68	96	33	70	138	123	113	278	1209	706	369	255	163	231	332	787	
2015	3621	34	67	94	32	65	143	103	122	269	1191	716	378	242	166	227	311	785	
2016	3589	34	66	92	32	62	142	93	121	257	1194	706	393	231	166	224	297	789	
190 Mustikkamaa-Korkeas.																			
2006	22	0	0	0	1	2	0	1	1	0	10	7	0	0	0	1	3	0	
2007	22	1	0	0	0	1	2	0	2	0	9	8	0	0	0	1	3	0	
2008	22	0	0	0	0	1	2	0	1	1	9	7	1	0	0	1	3	1	
2009	22	0	0	0	0	0	3	0	1	1	8	7	1	0	0	1	3	1	
2010	21	0	0	0	0	0	3	0	0	2	7	6	3	0	0	1	3	3	
2011	21	0	0	0	0	0	1	2	0	3	7	6	3	0	0	1	3	3	
2012	21	0	0	0	0	0	1	2	0	3	7	6	3	0	0	1	3	3	
2013	21	0	0	0	0	0	0	3	0	3	5	6	3	0	0	1	3	3	
2014	21	0	0	0	0	0	0	1	2	2	7	5	4	0	0	1	1	4	
2015	21	0	0	0	0	0	0	1	2	2	6	5	4	0	0	1	1	4	
2016	21	0	0	0	0	0	0	0	3	0	8	5	4	0	0	1	1	4	

Liitetaulukko 5. Helsingin väestö ikäryhmittäin ja osa-alueittain 1.1.2006 sekä ennuste 1.1.2007–2016

Tabellbilaga 5. Helsingfors befolkning åldersgruppsvis och delområdesvis 1.1.2006 samt prognos för 1.1.2007–2016

Vuosi	Yht.	0	1-2	3-5	6	7-8	9-12	13-15	16-18	19-24	25-49	50-64	65-74	75-84	85+	0-6	7-15	65+
420 Kulosaari																		
2006	3755	40	80	94	40	88	180	125	116	236	1301	699	326	332	98	254	393	756
2007	3775	36	83	97	36	89	173	129	125	241	1303	703	323	330	105	253	391	759
2008	3774	36	78	109	29	78	173	141	127	232	1296	718	316	323	118	253	392	757
2009	3764	36	73	116	33	67	178	142	115	245	1277	730	303	324	123	259	387	750
2010	3742	35	72	113	39	63	174	131	117	258	1265	722	313	309	129	259	369	751
2011	3723	35	71	107	41	72	160	122	128	257	1258	717	318	303	134	253	355	755
2012	3692	34	69	101	39	78	143	132	129	252	1237	720	336	276	147	243	353	759
2013	3663	34	68	98	35	77	138	130	118	260	1223	711	349	263	160	235	345	771
2014	3634	34	68	95	33	70	138	122	111	277	1202	701	365	255	163	230	331	782
2015	3600	34	67	93	32	65	143	102	120	267	1185	710	374	242	166	226	310	781
2016	3568	34	66	92	32	62	142	93	119	257	1186	701	389	231	166	223	296	785
602 Herttoniemi																		
2006	26150	313	594	867	287	525	1077	793	755	1910	10612	4738	1822	1400	457	2061	2395	3679
2007	26227	351	569	835	269	542	1009	811	803	1947	10536	4854	1831	1408	460	2024	2363	3700
2008	26216	342	579	775	281	522	989	792	795	2014	10428	4993	1836	1407	463	1977	2303	3706
2009	26104	334	592	723	250	511	961	765	813	2092	10263	5086	1862	1378	473	1899	2238	3714
2010	25872	326	570	711	230	487	926	705	831	2189	10007	5159	1869	1374	488	1837	2118	3731
2011	26105	335	576	721	225	451	938	682	809	2269	10024	5250	1986	1337	503	1857	2071	3826
2012	26066	326	574	727	205	424	896	656	789	2332	9930	5235	2140	1324	506	1833	1975	3971
2013	25877	319	557	704	222	394	839	639	724	2415	9720	5262	2248	1296	537	1801	1873	4082
2014	25707	318	537	690	213	389	784	620	678	2398	9588	5293	2381	1273	547	1758	1792	4200
2015	25753	321	537	683	209	402	723	601	653	2425	9562	5297	2518	1268	553	1750	1726	4339
2016	25843	329	549	681	211	397	710	572	633	2397	9548	5367	2654	1216	579	1770	1679	4449
431 Läsi-Herttoniemi																		
2006	8182	66	144	179	67	96	266	214	215	700	3082	1614	688	646	205	456	576	1539
2007	8216	87	128	165	65	115	228	223	226	737	3053	1664	667	643	215	446	566	1525
2008	8240	86	124	180	39	124	200	202	232	795	3024	1694	696	629	216	429	525	1541
2009	8195	84	136	150	64	96	200	184	241	826	2985	1707	695	605	220	435	480	1520
2010	8154	85	133	148	49	94	193	166	257	868	2930	1728	698	576	229	416	453	1502
2011	8377	91	144	152	55	111	196	147	232	919	3038	1763	738	548	242	442	455	1528
2012	8531	93	153	169	40	105	208	144	223	937	3125	1763	796	534	240	456	458	1570
2013	8549	92	152	170	51	97	202	145	204	973	3107	1772	822	509	253	465	443	1584
2014	8559	93	149	176	51	94	192	156	167	956	3168	1755	863	488	252	469	441	1602
2015	8583	95	150	180	53	108	193	144	161	959	3175	1753	887	466	258	479	445	1611
2016	8618	97	154	182	57	113	192	146	149	952	3188	1768	911	448	261	490	451	1621
432 Roihuvuori																		
2006	7488	81	140	193	65	133	288	241	237	626	2888	1324	616	490	166	479	662	1272
2007	7477	89	132	198	53	128	255	246	248	644	2876	1355	609	478	164	473	630	1251
2008	7428	88	139	175	70	114	245	242	249	619	2864	1416	559	481	167	472	601	1207
2009	7340	87	142	165	56	119	230	215	250	649	2813	1433	548	465	170	449	563	1183
2010	7261	86	139	160	56	119	219	172	251	670	2761	1478	510	466	174	441	510	1150
2011	7387	95	149	174	50	110	224	169	252	695	2801	1522	520	455	172	469	503	1146
2012	7327	90	152	177	50	102	210	155	227	741	2753	1506	548	442	174	469	467	1164
2013	7256	90	148	175	53	92	198	154	183	756	2721	1516	569	416	184	466	445	1169
2014	7193	91	142	175	52	93	188	137	174	765	2669	1514	604	399	190	459	418	1193
2015	7113	91	141	170	51	94	166	134	159	731	2661	1495	643	386	190	453	395	1220
2016	7245	100	155	179	54	97	168	131	164	704	2738	1509	694	354	197	489	395	1246
433 Herttoniemen teoll.a.																		
2006	54	0	1	0	0	0	0	0	0	8	23	17	5	0	0	1	0	5
2007	54	0	1	0	0	0	0	0	0	8	20	19	7	0	0	1	0	7
2008	54	0	0	1	0	0	0	0	0	9	18	18	7	0	0	1	0	7
2009	53	0	0	1	0	0	0	0	0	7	19	19	6	1	0	1	0	7
2010	52	0	0	1	0	0	0	0	0	6	19	19	6	1	0	1	0	7
2011	51	0	0	0	1	0	0	0	0	5	19	20	6	1	0	1	0	7
2012	50	0	0	0	0	1	0	0	0	0	23	19	4	2	0	1	1	6
2013	49	0	0	0	0	1	0	0	0	0	22	16	6	3	0	1	1	8
2014	47	0	0	0	0	0	1	0	0	0	21	17	5	3	0	1	1	8
2015	286	5	9	11	2	5	8	4	5	36	130	45	15	10	1	27	17	26
2016	311	4	10	13	3	5	10	5	5	38	143	47	17	11	1	30	20	28
434 Herttoniemenranta																		
2006	8251	145	266	405	126	244	414	258	217	487	3982	1276	297	110	24	942	916	431
2007	8277	151	263	385	115	242	418	256	238	470	3927	1326	333	130	25	913	916	487
2008	8310	146	266	341	138	217	432	263	236	495	3860	1383	369	140	25	890	913	533
2009	8368	141	265	331	101	227	416	282	241	511	3803	1466	398	155	30	838	926	583
2010	8295	134	252	326	97	211	394	287	238	545	3679	1477	445	180	31	809	891	656
2011	8213	128	238	317	94	173	393	282	242	554	3561	1508	495	194	35	777	848	724
2012	8118	122	225	306	89	165	351	274	257	558	3440	1530	551	213	38	742	791	802
2013	8026	118	214	287	90	155	320	259	260	583	3302	1550	602	237	49	709	734	888
2014	7945	114	205	270	84	151	295	241	255	581	3192	1596	646	262	53	673	688	961
2015	7852	110	196	255	79	146	256	229	248	603	3075	1602	711	285	57	640	631	1053
2016	7787	108	189	242	74	136	245	205	236	606	2969	1643	774	291	70	613	585	1136

Liitetaulukko 5. Helsingin väestö ikäryhmittäin ja osa-alueittain 1.1.2006 sekä ennuste 1.1.2007–2016

Tabellbilaga 5. Helsingfors befolkning åldersgruppsvis och delområdesvis 1.1.2006 samt prognos för 1.1.2007–2016

Vuosi	Yht.	0	1-2	3-5	6	7-8	9-12	13-15	16-18	19-24	25-49	50-64	65-74	75-84	85+	0-6	7-15	65+	
440 Tammisalo																			
2006	2175	21	43	90	29	52	109	80	86	89	637	507	216	154	62	183	241	432	
2007	2202	24	46	87	35	57	108	85	91	89	660	490	216	158	57	192	250	431	
2008	2184	22	50	79	34	66	112	85	78	96	662	482	204	157	55	185	264	417	
2009	2148	22	49	76	29	70	115	84	81	98	643	461	215	151	54	176	269	420	
2010	2111	21	46	76	27	64	121	80	84	100	618	458	210	152	54	171	264	416	
2011	2076	21	45	77	25	56	125	84	84	96	606	438	228	139	54	167	265	421	
2012	2038	20	44	75	26	51	126	82	82	97	590	417	241	133	55	165	259	428	
2013	1999	20	43	71	27	49	120	81	78	103	568	407	249	132	51	161	251	432	
2014	1962	20	42	69	25	51	108	85	82	96	537	411	262	122	51	156	245	435	
2015	1920	20	41	67	24	49	99	90	80	96	521	402	261	121	48	152	238	430	
2016	1883	19	41	65	23	46	96	87	80	97	511	398	257	112	50	149	229	419	
603 Laajasalo																			
2006	16377	212	337	533	194	383	864	679	607	951	5571	3663	1340	843	200	1276	1926	2383	
2007	16406	185	363	535	170	380	829	715	623	959	5577	3630	1366	851	223	1252	1923	2441	
2008	16729	194	393	521	191	375	792	723	644	1016	5732	3682	1339	879	247	1299	1890	2466	
2009	16773	185	372	550	174	370	791	663	682	1037	5734	3681	1381	886	265	1281	1824	2533	
2010	16744	179	361	549	178	369	764	632	715	1047	5715	3620	1457	873	286	1267	1765	2615	
2011	16647	176	346	560	163	352	747	596	715	1051	5676	3520	1558	868	319	1245	1694	2745	
2012	16944	187	357	549	198	348	744	591	667	1123	5814	3471	1697	865	332	1291	1683	2894	
2013	17775	207	403	582	193	373	743	601	659	1222	6132	3546	1875	886	351	1385	1718	3112	
2014	18780	220	445	617	203	399	759	594	656	1309	6571	3664	2055	929	360	1485	1752	3343	
2015	19717	236	472	666	208	399	789	622	670	1332	6970	3819	2167	987	380	1582	1810	3534	
2016	20623	249	500	728	225	423	842	634	692	1377	7313	3986	2247	1018	391	1702	1899	3656	
480 Vartiosaari																			
2006	29	0	0	0	0	1	1	1	3	3	12	4	3	1	0	0	3	4	
2007	30	0	0	0	0	0	1	2	3	3	12	4	3	1	0	0	3	4	
2008	30	0	0	0	0	0	1	1	2	6	11	5	2	2	0	1	2	4	
2009	30	0	1	0	0	0	1	1	1	6	10	6	2	2	0	1	2	4	
2010	31	0	1	0	0	0	1	0	2	5	11	7	2	2	0	2	1	3	
2011	31	0	1	1	0	0	0	1	1	7	10	7	2	1	0	2	1	3	
2012	32	0	1	1	0	0	0	1	1	6	11	7	3	1	1	2	1	4	
2013	32	0	1	1	0	0	0	1	0	7	11	7	2	1	1	3	1	4	
2014	32	0	1	1	0	0	0	0	1	4	14	6	2	1	1	3	0	4	
2015	32	1	1	1	0	1	0	0	1	3	15	7	1	2	1	3	1	3	
2016	32	0	1	1	0	1	0	0	1	3	14	7	1	2	0	3	1	3	
491 Yliskylä																			
2006	10794	127	193	305	107	217	460	352	344	622	3426	2630	1100	734	177	732	1029	2011	
2007	10798	112	215	292	97	214	456	376	341	612	3443	2579	1118	744	199	716	1046	2061	
2008	11062	122	233	305	98	215	433	406	351	659	3566	2594	1093	763	223	758	1054	2080	
2009	11082	115	225	319	98	203	436	372	370	669	3577	2567	1119	771	241	757	1011	2131	
2010	10963	108	213	323	89	197	426	353	393	658	3529	2475	1183	755	258	734	977	2196	
2011	10837	104	196	320	93	184	403	322	411	648	3491	2370	1264	740	289	714	910	2293	
2012	10871	107	194	305	105	182	394	319	378	698	3515	2283	1359	733	299	711	895	2391	
2013	11322	123	223	326	104	205	384	332	374	765	3679	2295	1459	738	315	777	921	2512	
2014	11781	128	248	337	110	210	387	325	358	832	3904	2289	1585	745	321	823	923	2651	
2015	12177	133	261	358	107	207	402	326	367	835	4096	2345	1630	772	338	859	936	2739	
2016	12344	135	259	376	110	205	403	317	375	849	4135	2407	1648	782	346	879	924	2776	
492 Jollas																			
2006	2921	36	68	123	50	90	229	191	151	153	1077	573	115	57	8	277	510	180	
2007	2936	34	61	127	43	100	207	193	168	152	1080	581	123	57	9	266	500	190	
2008	3005	34	67	110	53	98	198	195	167	166	1113	606	130	58	9	265	491	196	
2009	3050	34	68	113	42	103	212	169	184	167	1126	622	140	60	9	257	484	210	
2010	3156	36	72	111	50	103	208	164	187	186	1169	642	154	61	13	268	475	228	
2011	3208	36	75	123	39	99	222	152	190	194	1174	653	169	67	15	274	472	251	
2012	3245	36	76	127	47	93	219	160	167	206	1179	662	188	66	18	286	472	273	
2013	3248	36	76	129	48	86	213	156	160	217	1172	655	216	63	20	289	456	299	
2014	3206	35	73	124	47	89	200	156	148	217	1134	665	232	68	20	279	444	320	
2015	3152	35	69	118	45	86	183	157	152	208	1084	674	249	71	22	267	426	342	
2016	3098	34	66	111	43	82	177	146	148	207	1050	682	261	70	21	254	405	352	
493 Tullisaari																			
2006	7	
2007	7	
2008	7	
2009	7	
2010	7	
2011	7	
2012	238	
2013	583	
2014	983	
2015	1251	
2016	1355	

Liitetaulukko 5. Helsingin väestö ikäryhmittäin ja osa-alueittain 1.1.2006 sekä ennuste 1.1.2007–2016

Tabellbilaga 5. Helsingfors befolkning åldersgruppsvis och delområdesvis 1.1.2006 samt prognos för 1.1.2007–2016

Vuosi	Yht.	0	1-2	3-5	6	7-8	9-12	13-15	16-18	19-24	25-49	50-64	65-74	75-84	85+	0-6	7-15	65+	
494 Tahvonlahti																			
2006	354	6	18	12	3	14	25	12	14	11	134	65	25	12	3	39	51	40	
2007	365	6	11	22	5	7	28	17	14	12	138	64	26	11	3	45	53	40	
2008	374	6	14	24	5	9	28	15	18	12	137	67	25	12	3	48	52	40	
2009	381	6	13	28	4	10	26	19	13	15	133	75	25	11	3	50	55	39	
2010	387	5	13	20	16	9	24	18	18	16	130	76	27	10	4	54	51	41	
2011	391	5	12	22	6	20	19	24	15	18	127	80	26	13	4	45	64	42	
2012	409	5	12	23	8	22	20	23	20	17	135	81	27	13	3	48	65	43	
2013	469	6	15	26	10	17	36	23	21	21	161	89	28	13	3	57	75	44	
2014	686	11	25	40	13	27	50	27	32	36	261	115	29	17	4	88	103	50	
2015	1048	19	41	60	20	39	76	43	41	50	435	157	39	23	5	140	158	67	
2016	1765	32	72	105	36	69	135	77	62	71	758	240	65	36	6	244	282	107	
495 Hevossalmi																			
2006	1758	32	44	72	29	48	110	97	77	115	647	344	93	39	11	177	255	143	
2007	1761	21	60	72	17	47	109	95	84	128	634	352	91	39	11	170	251	141	
2008	1751	20	57	64	30	43	105	84	89	130	630	356	86	44	12	172	231	142	
2009	1733	19	44	71	23	44	97	83	95	136	617	358	91	43	10	158	224	145	
2010	1714	19	42	73	17	49	86	80	92	137	615	363	88	45	10	151	215	143	
2011	1699	19	40	69	22	37	85	82	81	144	608	363	92	46	11	150	204	149	
2012	1683	19	40	58	28	36	85	68	81	138	606	364	105	45	11	145	189	161	
2013	1666	19	40	55	19	45	74	67	77	141	593	357	121	45	11	134	186	178	
2014	1651	20	40	54	18	42	76	55	80	136	579	366	124	49	12	132	174	185	
2015	1630	20	41	53	17	34	74	60	66	141	571	358	135	49	11	131	168	194	
2016	1615	20	42	53	17	32	71	55	65	138	570	348	147	47	11	132	158	204	
500 Villinki																			
2006	8	
2007	8	
2008	8	
2009	9	
2010	9	
2011	9	
2012	10	
2013	10	
2014	11	
2015	11	
2016	11	
510 Santahamina																			
2006	488	11	14	20	5	13	39	25	17	44	254	43	3	0	0	50	77	3	
2007	482	10	16	20	7	11	28	30	12	47	251	47	3	0	0	53	69	3	
2008	475	10	21	17	5	10	27	23	15	38	258	48	3	0	0	54	60	3	
2009	465	11	19	20	6	10	19	18	40	253	49	3	0	0	0	56	47	3	
2010	463	11	20	20	6	10	18	17	22	41	245	50	3	0	0	58	45	3	
2011	450	12	21	23	3	11	17	14	17	36	248	43	4	1	0	59	43	4	
2012	441	11	22	23	7	10	18	13	14	36	246	39	3	1	0	63	41	3	
2013	433	10	22	23	6	11	18	9	10	34	244	42	2	2	0	61	38	3	
2014	419	10	20	24	6	14	14	9	9	33	238	42	0	1	0	59	36	1	
2015	405	10	18	24	6	12	15	7	7	32	233	40	0	1	0	59	34	1	
2016	394	10	18	23	7	12	15	6	5	38	225	36	0	1	0	58	32	1	
532 Itäsaaret																			
2006	18	0	0	0	0	0	0	0	0	1	14	3	0	0	0	0	0	0	
2007	19	1	0	0	0	0	0	0	0	1	13	3	1	0	0	1	0	1	
2008	17	0	0	0	0	0	0	0	0	2	11	4	0	0	0	1	0	0	
2009	16	0	0	0	0	0	0	0	0	0	12	3	0	0	0	0	0	0	
2010	15	0	0	0	0	0	0	0	0	0	10	5	0	0	0	0	0	0	
2011	15	0	0	0	0	0	0	0	0	0	10	4	0	0	0	1	0	0	
2012	14	0	0	0	0	0	0	0	0	0	10	3	1	0	0	1	0	1	
2013	12	0	0	0	0	0	0	0	0	0	9	3	0	0	0	1	0	0	
2014	12	0	0	0	0	0	0	0	0	0	8	4	0	0	0	1	0	0	
2015	10	0	0	0	0	0	0	0	0	0	7	3	0	0	0	1	0	0	
2016	8	0	0	0	0	0	0	0	0	0	6	2	0	0	0	0	0	0	
7 Itäinen suurpiiri																			
2006	99507	1171	2369	3559	1104	2250	4904	3726	3540	7617	35672	19094	8762	4666	1073	8203	10880	14501	
2007	100855	1233	2332	3428	1195	2179	4832	3717	3641	7839	35971	19345	9101	4924	1120	8188	10727	15144	
2008	102255	1243	2326	3430	1127	2243	4634	3727	3787	8154	36225	20012	9038	5155	1153	8127	10604	15347	
2009	102948	1233	2376	3354	1094	2246	4412	3767	3810	8304	36250	20360	9189	5347	1204	8057	10425	15740	
2010	102721	1215	2330	3323	1063	2116	4359	3685	3767	8342	35916	20603	9232	5519	1252	7931	10160	16002	
2011	102732	1217	2305	3265	1094	2044	4261	3508	3750	8523	35594	20673	9479	5652	1368	7880	9812	16500	
2012	103215	1223	2313	3310	1006	2057	4206	3321	3792	8602	35546	20703	9941	5750	1445	7852	9585	17136	
2013	103777	1231	2324	3287	1064	2010	4157	3233	3736	8654	35533	20763	10330	5937	1518	7906	9401	17785	
2014	104537	1253	2361	3314	1069	2008	4105	3255	3587	8764	35560	20899	10656	6093	1613	7997	9368	18362	
2015	105559	1268	2407	3356	1070	2080	4051	3257	3421	8885	35727	21186	10876	6255	1719	8101	9388	18850	
2016	106430	1285	2441	3394	1069	2072	4066	3231	3344	8848	35880	21495	11222	6260	1824	8189	9368	19307	

Liitetaulukko 5. Helsingin väestö ikäryhmittäin ja osa-alueittain 1.1.2006 sekä ennuste 1.1.2007–2016

Tabellbilaga 5. Helsingfors befolkning åldersgruppsvis och delområdesvis 1.1.2006 samt prognos för 1.1.2007–2016

Vuosi	Yht.	0	1-2	3-5	6	7-8	9-12	13-15	16-18	19-24	25-49	50-64	65-74	75-84	85+	0-6	7-15	65+
701 Vartiokylä																		
2006	21187	197	448	634	211	421	939	786	780	1594	7272	4425	1965	1212	303	1490	2146	3480
2007	21173	218	405	621	216	417	915	782	791	1577	7267	4420	2003	1250	291	1460	2114	3543
2008	20981	214	394	600	210	418	879	773	793	1546	7158	4491	1913	1298	293	1417	2071	3505
2009	20663	207	405	588	164	409	831	747	797	1522	6989	4471	1928	1310	295	1364	1987	3533
2010	20351	203	391	556	200	353	808	719	781	1504	6814	4445	1943	1329	303	1350	1881	3575
2011	20253	202	389	544	190	347	792	687	775	1517	6696	4467	2010	1313	323	1325	1826	3647
2012	20430	207	401	578	162	383	768	660	763	1533	6728	4501	2108	1294	344	1349	1811	3746
2013	20712	211	411	586	191	357	787	661	749	1546	6853	4487	2195	1320	359	1399	1805	3873
2014	20627	207	410	585	188	352	775	664	724	1512	6742	4478	2284	1327	380	1390	1791	3991
2015	20692	208	408	589	187	375	745	667	693	1517	6709	4526	2342	1320	406	1392	1788	4068
2016	20919	218	419	601	189	371	768	635	687	1509	6760	4579	2467	1289	427	1427	1774	4183
451 Vartioharju																		
2006	5905	31	111	173	58	156	311	282	294	347	1996	1441	478	189	38	373	749	705
2007	5911	53	87	163	67	136	320	293	277	352	1984	1439	498	203	38	370	750	738
2008	5884	53	86	167	60	128	319	293	284	353	1960	1435	490	218	40	366	739	747
2009	5817	53	107	152	53	126	301	273	294	359	1920	1410	508	226	38	364	700	771
2010	5762	53	104	150	59	108	301	264	301	340	1905	1383	524	228	41	366	673	793
2011	5725	53	107	147	62	105	277	264	300	344	1868	1374	555	226	44	369	646	825
2012	5653	54	108	168	37	110	246	262	282	367	1791	1382	579	223	45	367	618	847
2013	5540	50	100	155	54	86	236	248	270	359	1758	1336	610	231	45	360	570	886
2014	5451	50	98	151	52	80	223	233	270	361	1678	1340	621	245	49	351	536	915
2015	5358	49	96	146	50	97	202	217	268	355	1619	1334	618	248	58	341	517	924
2016	5260	49	94	142	48	93	201	205	253	353	1551	1334	622	253	61	333	499	936
452 Puotila																		
2006	4750	54	111	139	35	81	149	122	120	380	1750	824	477	387	121	339	352	985
2007	4847	56	106	153	39	77	145	116	130	383	1808	848	479	394	114	354	338	987
2008	4819	54	104	143	51	69	146	115	111	386	1784	887	456	405	110	351	330	971
2009	4753	52	99	142	37	82	133	104	122	374	1742	908	451	395	112	330	319	958
2010	4681	50	94	131	47	79	126	97	113	374	1700	912	453	400	105	322	302	958
2011	4626	49	91	125	40	76	131	91	110	391	1638	910	469	395	110	305	298	975
2012	4560	47	88	119	37	77	120	88	99	387	1598	910	481	395	114	291	285	990
2013	4498	46	85	113	36	68	125	79	93	386	1553	914	496	387	118	279	271	1001
2014	4432	45	82	108	33	64	123	75	88	350	1526	910	531	375	124	268	261	1031
2015	4354	44	79	104	32	59	111	74	84	354	1460	901	557	365	130	258	244	1052
2016	4409	47	84	107	32	58	113	76	79	343	1489	906	599	339	138	270	246	1076
453 Puotinharju																		
2006	3752	27	50	82	35	54	150	123	121	235	1228	755	480	338	74	194	327	892
2007	3719	27	50	74	30	58	133	118	141	248	1230	726	480	333	72	181	308	885
2008	3667	27	50	63	31	63	120	112	132	272	1199	748	439	338	73	171	296	849
2009	3602	26	49	67	15	59	112	108	127	298	1170	741	421	331	78	157	279	830
2010	3538	26	48	65	21	44	103	95	119	321	1139	738	410	323	87	159	242	820
2011	3668	30	54	73	22	40	110	96	117	343	1200	767	407	319	88	180	247	814
2012	4126	41	75	99	31	65	141	103	127	371	1418	829	424	309	93	247	309	825
2013	4731	52	104	137	43	91	179	132	132	407	1712	888	442	321	90	337	402	853
2014	4956	52	116	156	49	104	197	150	141	397	1811	927	446	313	96	372	451	856
2015	5078	53	116	171	53	111	206	171	135	391	1857	959	451	305	99	392	488	855
2016	5041	50	106	171	53	112	216	162	140	372	1835	958	466	292	108	380	490	866
455 Marjaniemi																		
2006	1973	14	52	62	30	43	125	106	90	92	574	479	188	102	16	158	274	306
2007	1975	19	43	71	23	52	114	117	94	93	552	480	196	101	21	155	283	318
2008	1975	19	39	79	22	55	105	117	110	91	541	484	179	115	18	159	277	312
2009	1962	18	44	78	23	46	111	114	110	90	533	463	197	118	18	162	271	333
2010	1969	17	44	74	33	47	113	102	121	94	521	457	203	127	15	168	263	346
2011	1948	15	42	69	31	57	113	92	120	105	493	457	217	115	22	157	262	354
2012	1924	15	39	73	21	63	114	86	117	108	477	445	234	107	26	147	264	366
2013	1897	14	35	69	26	51	113	94	104	116	457	439	240	109	29	145	258	378
2014	1865	13	34	64	26	46	118	94	94	122	440	427	252	104	32	137	258	387
2015	1828	13	32	60	24	50	114	93	89	118	422	429	242	112	31	129	257	384
2016	1799	12	31	57	23	48	115	83	97	115	409	428	246	104	33	123	245	383
456 Roihupellon teoll.a.l.																		
2006	18	0	0	1	0	0	0	0	0	2	13	2	0	0	0	1	0	0
2007	4	0	0	0	1	0	0	0	0	1	2	0	0	0	0	1	0	0
2008	3	0	0	0	0	0	0	0	0	1	2	0	0	0	0	0	0	0
2009	3	0	0	0	0	0	0	0	0	1	1	0	0	0	0	0	0	0
2010	2	0	0	0	0	0	0	0	0	1	0	0	0	0	0	0	0	0
2011	1	0	0	0	0	0	0	0	0	1	0	0	0	0	0	0	0	0
2012	1	0	0	0	0	0	0	0	0	1	0	0	0	0	0	0	0	0
2013	1	0	0	0	0	0	0	0	0	0	0	0	0	0	0	0	0	0
2014	1	0	0	0	0	0	0	0	0	0	0	0	0	0	0	0	0	0
2015	94	2	3	5	1	3	5	3	2	4	48	15	1	0	0	11	11	2
2016	507	15	24	25	6	10	21	17	13	32	239	76	24	5	0	71	48	29

Liitetaulukko 5. Helsingin väestö ikäryhmittäin ja osa-alueittain 1.1.2006 sekä ennuste 1.1.2007–2016

Tabellbilaga 5. Helsingfors befolkning åldersgruppsvis och delområdesvis 1.1.2006 samt prognos för 1.1.2007–2016

Vuosi	Yht.	0	1-2	3-5	6	7-8	9-12	13-15	16-18	19-24	25-49	50-64	65-74	75-84	85+	0-6	7-15	65+	
457 Itäkeskus																			
2006	4789	71	124	177	53	87	204	153	155	538	1711	924	342	196	54	425	444	592	
2007	4716	64	119	161	57	94	203	137	148	500	1691	927	350	219	47	400	434	615	
2008	4634	62	114	148	46	103	188	137	156	443	1673	938	350	223	52	370	428	625	
2009	4525	60	106	149	35	96	173	149	144	401	1623	949	351	241	49	350	418	640	
2010	4400	57	101	136	41	75	165	162	128	375	1548	955	353	251	54	335	401	658	
2011	4285	54	96	129	35	69	161	143	128	334	1497	959	362	257	60	314	373	679	
2012	4166	51	91	119	35	68	147	121	138	301	1443	935	391	261	66	296	335	718	
2013	4046	48	86	112	31	62	134	109	149	278	1374	908	407	271	77	277	304	756	
2014	3923	46	81	106	29	57	114	113	132	281	1286	875	435	290	78	262	284	802	
2015	3980	48	82	104	28	54	107	110	115	293	1303	887	473	290	89	261	270	852	
2016	3903	45	80	100	27	50	102	94	105	295	1235	878	509	296	88	251	246	893	
702 Myllypuro																			
2006	9109	92	182	299	100	198	401	322	278	524	2960	1865	1060	670	158	673	921	1888	
2007	9010	92	180	279	105	191	409	321	288	536	2885	1850	1024	690	159	656	922	1873	
2008	9209	95	185	275	106	202	406	335	322	544	2894	1913	1048	716	167	662	943	1931	
2009	9351	97	194	284	89	208	423	336	327	554	2950	1960	1030	723	175	665	967	1928	
2010	9294	94	191	286	91	188	437	323	328	573	2912	1951	1010	727	184	662	948	1920	
2011	9562	105	203	300	100	179	440	327	344	626	2998	1991	1003	757	190	708	945	1950	
2012	9885	107	219	319	101	196	444	344	351	647	3150	2018	1024	767	196	747	985	1987	
2013	9861	104	216	321	105	200	432	354	342	657	3130	2005	1025	776	195	745	986	1996	
2014	9903	105	210	329	110	206	432	355	342	696	3097	2019	1028	775	200	755	992	2003	
2015	9976	107	212	334	112	219	434	364	354	701	3100	2047	1006	773	213	765	1016	1992	
2016	9940	105	211	327	112	220	446	352	365	699	3061	2055	1015	739	233	756	1018	1987	
454 Myllypuro																			
2006	9109	92	182	299	100	198	401	322	278	524	2960	1865	1060	670	158	673	921	1888	
2007	9010	92	180	279	105	191	409	321	288	536	2885	1850	1024	690	159	656	922	1873	
2008	9209	95	185	275	106	202	406	335	322	544	2894	1913	1048	716	167	662	943	1931	
2009	9351	97	194	284	89	208	423	336	327	554	2950	1960	1030	723	175	665	967	1928	
2010	9294	94	191	286	91	188	437	323	328	573	2912	1951	1010	727	184	662	948	1920	
2011	9562	105	203	300	100	179	440	327	344	626	2998	1991	1003	757	190	708	945	1950	
2012	9885	107	219	319	101	196	444	344	351	647	3150	2018	1024	767	196	747	985	1987	
2013	9861	104	216	321	105	200	432	354	342	657	3130	2005	1025	776	195	745	986	1996	
2014	9903	105	210	329	110	206	432	355	342	696	3097	2019	1028	775	200	755	992	2003	
2015	9976	107	212	334	112	219	434	364	354	701	3100	2047	1006	773	213	765	1016	1992	
2016	9940	105	211	327	112	220	446	352	365	699	3061	2055	1015	739	233	756	1018	1987	
703 Mellunkylä																			
2006	36255	422	798	1311	363	837	1799	1359	1353	3050	12591	7041	3321	1665	345	2894	3995	5331	
2007	36342	436	810	1219	442	777	1783	1315	1353	3131	12565	7034	3379	1727	372	2907	3874	5478	
2008	36132	428	791	1204	382	771	1690	1311	1367	3210	12365	7137	3311	1773	391	2805	3772	5475	
2009	35927	424	790	1106	433	775	1531	1314	1352	3240	12160	7148	3379	1859	418	2752	3620	5655	
2010	35626	420	775	1109	342	758	1485	1318	1297	3240	11983	7187	3356	1930	427	2645	3561	5713	
2011	35392	419	767	1079	365	721	1441	1231	1291	3239	11849	7109	3455	1958	470	2629	3393	5883	
2012	35523	425	774	1087	341	675	1449	1170	1307	3237	11890	7081	3595	2003	490	2627	3294	6088	
2013	35928	435	798	1102	358	691	1452	1101	1336	3193	12033	7120	3736	2054	520	2692	3244	6309	
2014	36400	445	827	1139	365	707	1443	1137	1262	3218	12226	7137	3834	2110	549	2776	3288	6493	
2015	36526	446	835	1158	369	727	1439	1106	1198	3227	12234	7148	3880	2178	581	2809	3272	6639	
2016	36395	442	827	1161	368	722	1388	1148	1117	3208	12142	7121	3960	2194	598	2797	3258	6752	
471 Kontula																			
2006	13172	124	248	391	103	269	582	429	427	839	4122	2703	1762	953	220	866	1280	2935	
2007	13236	136	249	362	148	243	580	433	425	878	4171	2645	1741	991	235	896	1256	2966	
2008	13117	132	239	364	117	242	568	409	440	943	4093	2641	1674	1004	253	851	1218	2930	
2009	13039	128	237	338	122	249	503	422	428	978	4011	2578	1701	1076	267	825	1175	3043	
2010	12916	129	232	334	108	224	480	438	426	993	3966	2553	1654	1108	270	803	1142	3032	
2011	12840	131	236	325	117	218	461	413	403	1043	3930	2497	1653	1121	293	809	1092	3067	
2012	12791	132	239	329	101	213	435	394	420	1033	3962	2442	1644	1145	301	802	1042	3090	
2013	12728	134	240	327	107	202	431	336	439	1024	3936	2424	1638	1176	314	808	969	3128	
2014	12762	139	247	334	106	195	408	345	419	1020	3978	2436	1618	1186	332	826	948	3136	
2015	12768	143	255	345	109	204	401	319	403	1032	3993	2435	1581	1198	352	851	925	3130	
2016	12705	143	259	349	111	204	392	329	350	1057	3977	2418	1562	1192	361	862	925	3116	
472 Vesala																			
2006	7377	103	174	289	104	180	439	352	326	654	2659	1450	449	174	24	670	971	647	
2007	7382	93	201	266	96	195	427	322	333	690	2629	1462	464	176	28	657	944	668	
2008	7343	91	191	278	82	194	401	317	357	684	2585	1489	468	179	26	642	913	673	
2009	7261	89	177	269	101	171	372	324	341	696	2524	1507	475	188	29	635	866	692	
2010	7175	87	172	278	71	174	354	326	309	697	2478	1513	493	191	31	607	855	716	
2011	7116	88	169	264	92	163	342	292	304	698	2459	1494	523	193	37	612	797	753	
2012	7120	89	171	254	92	157	347	260	313	702	2440	1490	561	203	39	606	765	804	
2013	7209	93	178	259	86	181	327	258	321	727	2478	1504	599	203	45	616	766	847	
2014	7309	95	186	267	88	178	337	268	296	700	2502	1508	620	217	47	637	782	884	
2015	7343	96	190	273	88	172	350	259	269	694	2524	1503	641	234	50	646	781	925	
2016	7364	97	190	278	88	170	341	259	266	679	2543	1499	672	230	54	653	770	955	

Liitetaulukko 5. Helsingin väestö ikäryhmittäin ja osa-alueittain 1.1.2006 sekä ennuste 1.1.2007–2016

Tabellbilaga 5. Helsingfors befolkning åldersgruppsvis och delområdesvis 1.1.2006 samt prognos för 1.1.2007–2016

Vuosi	Yht.	0	1-2	3-5	6	7-8	9-12	13-15	16-18	19-24	25-49	50-64	65-74	75-84	85+	0-6	7-15	65+	
473 Mellunmäki																			
2006	7937	61	119	221	66	149	338	283	280	646	2668	1811	807	411	77	467	770	1295	
2007	7973	76	112	203	76	135	329	260	298	655	2669	1794	853	431	83	467	724	1366	
2008	8020	80	131	192	69	135	298	263	295	664	2675	1833	846	454	85	472	696	1385	
2009	8140	89	158	182	79	137	281	259	300	674	2701	1857	867	461	93	508	677	1421	
2010	8218	91	168	200	67	133	282	252	278	687	2724	1898	847	494	98	526	667	1439	
2011	8289	94	170	218	60	134	288	248	283	690	2732	1879	883	505	106	541	670	1494	
2012	8385	94	169	231	61	123	304	247	277	691	2745	1875	938	512	115	556	675	1566	
2013	8548	96	175	240	76	130	320	255	274	685	2787	1868	993	525	124	587	705	1642	
2014	8772	100	184	254	82	159	327	271	260	689	2893	1824	1056	538	134	621	757	1728	
2015	8857	100	188	259	85	180	331	277	248	683	2896	1822	1091	557	141	631	788	1789	
2016	8888	99	186	261	84	185	335	289	243	654	2919	1793	1127	571	143	630	809	1840	
474 Kivikko																			
2006	5039	109	190	311	70	172	316	198	186	518	2189	616	131	27	6	680	686	164	
2007	5046	102	193	291	93	154	317	209	190	491	2161	663	148	30	6	678	680	184	
2008	4974	96	181	274	88	157	302	226	177	487	2090	700	160	33	5	638	685	198	
2009	4866	89	166	242	96	171	272	221	185	472	2014	731	168	37	5	592	664	209	
2010	4756	83	153	230	70	173	277	209	192	465	1926	753	178	41	5	536	659	224	
2011	4643	77	142	212	71	155	269	193	206	454	1835	774	198	52	6	502	617	255	
2012	4581	74	134	198	67	133	274	183	204	461	1764	795	233	57	5	473	589	295	
2013	4583	72	131	190	64	132	274	176	198	474	1714	829	261	63	5	457	582	329	
2014	4543	69	127	180	60	124	258	175	185	482	1662	852	287	76	6	436	557	369	
2015	4482	66	121	171	56	115	241	172	176	492	1603	873	299	87	9	414	528	395	
2016	4385	63	114	161	52	105	213	182	168	493	1514	898	317	94	12	389	500	422	
475 Kurkimäki																			
2006	2730	25	67	99	20	67	124	97	134	393	953	461	172	100	18	211	288	290	
2007	2705	29	55	97	29	49	130	91	107	417	935	470	174	100	21	210	271	294	
2008	2677	29	49	97	26	44	121	96	98	432	923	474	164	103	22	201	260	289	
2009	2622	29	52	75	35	47	102	88	98	420	911	474	168	98	24	191	238	290	
2010	2562	29	51	68	26	53	92	93	91	398	889	470	183	95	23	173	239	301	
2011	2504	29	50	61	25	52	81	85	95	354	893	466	197	88	28	165	218	313	
2012	2647	35	60	74	20	49	89	86	93	350	979	479	218	85	30	190	224	333	
2013	2860	39	73	86	25	46	100	76	104	333	1118	495	245	87	31	224	222	363	
2014	3014	41	82	103	30	51	114	77	103	328	1192	517	252	94	30	255	243	376	
2015	3076	42	82	110	32	57	116	78	102	325	1219	515	268	102	29	266	250	399	
2016	3053	40	79	112	33	58	107	88	89	326	1190	514	283	106	29	263	253	418	
704 Vuosaari																			
2006	32956	460	941	1315	430	794	1765	1259	1129	2449	12849	5763	2416	1119	267	3146	3818	3802	
2007	34330	487	936	1309	431	793	1725	1299	1209	2596	13254	6041	2694	1257	298	3164	3817	4249	
2008	35934	506	956	1352	430	851	1660	1308	1304	2854	13807	6471	2765	1369	302	3243	3818	4436	
2009	37007	505	987	1376	408	854	1628	1370	1334	2989	14151	6781	2852	1454	317	3277	3852	4624	
2010	37450	498	973	1373	429	817	1629	1325	1360	3024	14207	7020	2922	1534	338	3273	3771	4794	
2011	37525	490	946	1343	439	797	1587	1264	1339	3141	14051	7106	3012	1623	386	3218	3648	5021	
2012	37377	483	920	1326	402	803	1545	1147	1371	3186	13779	7103	3214	1686	415	3130	3495	5315	
2013	37276	481	899	1278	411	762	1487	1117	1310	3257	13516	7150	3374	1787	446	3069	3366	5607	
2014	37607	496	914	1261	406	744	1455	1099	1259	3338	13495	7265	3510	1881	483	3077	3298	5875	
2015	38365	507	952	1274	401	759	1433	1120	1176	3440	13685	7466	3648	1984	519	3135	3312	6152	
2016	39176	521	983	1305	400	758	1464	1096	1176	3432	13916	7741	3780	2039	566	3209	3318	6385	
541 Keski-Vuosaari																			
2006	12986	155	286	448	149	263	607	450	412	874	4576	2499	1278	769	220	1038	1320	2267	
2007	13275	158	289	409	157	263	588	454	440	892	4606	2485	1443	843	248	1012	1306	2534	
2008	13552	163	301	399	147	293	570	458	470	990	4654	2550	1412	900	245	1011	1321	2557	
2009	13897	165	316	415	132	299	556	504	488	1019	4799	2612	1408	929	254	1029	1360	2590	
2010	14193	166	321	431	134	276	586	490	500	1054	4930	2660	1422	955	268	1052	1352	2645	
2011	14197	162	313	431	135	254	576	476	500	1092	4914	2635	1427	984	299	1041	1307	2710	
2012	14148	158	302	424	130	248	558	422	535	1115	4840	2599	1508	989	319	1015	1227	2817	
2013	14066	157	293	413	132	241	522	420	508	1150	4724	2590	1568	1013	336	995	1183	2916	
2014	13974	155	288	397	130	237	481	414	492	1181	4628	2592	1592	1041	347	970	1132	2980	
2015	13833	152	281	381	124	234	448	412	436	1228	4540	2567	1609	1064	358	938	1094	3031	
2016	13649	148	272	365	118	224	434	380	432	1208	4426	2584	1615	1065	378	904	1037	3057	
542 Nordsjön kartano																			
2006	23	0	1	3	0	0	1	0	1	1	9	6	0	1	0	4	1	1	
2007	23	0	1	1	2	0	1	0	1	1	9	5	1	1	0	4	1	2	
2008	23	0	0	2	0	2	1	0	0	1	9	5	1	1	0	2	3	2	
2009	22	0	0	1	1	2	0	1	0	1	9	4	1	1	0	3	3	2	
2010	22	0	0	1	0	1	2	1	0	1	9	4	1	1	0	2	4	1	
2011	22	0	0	0	1	1	2	1	0	0	10	3	2	1	0	2	4	2	
2012	21	0	0	0	0	1	3	0	1	0	9	4	2	0	0	1	4	2	
2013	21	0	0	0	0	1	3	0	1	0	9	3	2	0	0	1	4	3	
2014	20	0	0	0	0	0	2	2	1	0	8	3	3	0	0	1	4	3	
2015	20	0	0	0	0	0	2	2	0	1	8	3	3	0	0	1	4	3	
2016	19	0	0	0	0	0	1	2	0	1	7	3	3	0	0	1	4	3	

Liitetaulukko 5. Helsingin väestö ikäryhmittäin ja osa-alueittain 1.1.2006 sekä ennuste 1.1.2007–2016

Tabellbilaga 5. Helsingfors befolkning åldersgruppsvis och delområdesvis 1.1.2006 samt prognos för 1.1.2007–2016

Vuosi	Yht.	0	1-2	3-5	6	7-8	9-12	13-15	16-18	19-24	25-49	50-64	65-74	75-84	85+	0-6	7-15	65+	
543 Uutela																			
2006	13	0	0	0	0	0	1	2	0	1	2	6	0	1	0	0	3	1	
2007	13	0	0	0	0	0	0	2	1	1	1	7	0	0	1	0	2	1	
2008	12	0	0	0	0	0	0	1	2	1	1	6	1	0	1	0	1	2	
2009	11	0	0	0	0	0	0	1	2	1	1	5	1	0	1	0	1	1	
2010	11	0	0	0	0	0	0	0	2	1	0	6	1	0	0	0	0	1	
2011	12	0	0	0	0	0	0	0	1	2	1	6	1	0	0	0	0	1	
2012	19	0	1	1	0	0	1	0	1	2	6	5	2	0	0	2	2	3	
2013	20	0	1	1	0	0	1	1	0	2	6	5	2	0	0	2	2	2	
2014	20	0	1	1	0	0	1	1	0	2	6	5	2	0	0	2	2	2	
2015	19	0	0	1	0	1	1	1	1	2	6	4	3	0	0	2	2	3	
2016	19	0	0	1	0	1	1	1	1	1	6	4	3	0	0	2	2	3	
544 Meri-Rastila																			
2006	5027	80	159	229	78	134	301	227	214	515	2128	721	172	54	15	546	662	241	
2007	5056	84	166	211	66	135	275	225	229	527	2097	788	178	61	14	527	634	254	
2008	5163	85	157	224	69	137	246	218	240	579	2073	863	195	63	14	534	602	272	
2009	5379	89	169	224	78	137	261	210	243	634	2104	939	212	66	16	559	607	294	
2010	5530	90	173	240	61	144	250	206	244	657	2139	1010	229	71	16	564	600	316	
2011	5588	88	171	229	80	130	243	184	235	698	2124	1064	250	75	19	568	556	343	
2012	5636	89	167	230	67	131	244	176	222	716	2101	1123	268	84	19	552	551	370	
2013	5693	89	166	226	70	135	225	167	212	737	2099	1163	286	99	21	550	526	406	
2014	5772	89	165	221	69	126	229	160	190	740	2120	1213	320	108	23	545	514	451	
2015	5958	96	173	224	70	130	228	164	187	732	2175	1274	353	127	25	563	522	505	
2016	6512	108	198	245	74	143	251	181	190	734	2419	1383	420	138	28	625	575	585	
545 Kallahti																			
2006	7127	125	272	345	109	237	478	317	266	550	2926	1016	366	110	10	851	1032	486	
2007	7086	129	242	374	98	213	467	325	281	575	2833	1040	368	132	9	843	1005	508	
2008	6992	123	238	370	99	202	435	304	299	591	2740	1075	367	137	12	831	941	516	
2009	6860	118	231	355	99	190	394	317	292	613	2615	1120	357	147	12	803	901	516	
2010	6729	114	220	324	117	189	371	286	296	631	2502	1154	361	152	13	774	846	526	
2011	6616	111	211	310	95	205	336	278	276	666	2398	1165	387	160	18	727	819	565	
2012	6498	107	203	299	87	198	321	239	287	689	2306	1163	411	168	21	696	757	600	
2013	6381	107	197	282	87	167	320	227	259	713	2217	1163	443	178	22	673	714	643	
2014	6277	106	192	270	81	158	308	196	251	715	2152	1177	457	191	24	648	662	672	
2015	6156	105	189	259	76	151	289	183	217	725	2067	1189	475	200	31	629	623	707	
2016	6054	106	187	251	72	140	273	170	207	709	1998	1221	478	202	39	617	584	719	
546 Aurinkolahti																			
2006	3491	59	92	120	29	42	81	50	64	296	1620	658	282	90	8	300	173	380	
2007	4586	70	136	151	47	67	100	70	80	389	2137	850	361	117	10	405	236	489	
2008	5928	91	184	202	52	97	140	97	99	475	2797	1092	437	150	14	529	334	601	
2009	6607	92	193	234	65	109	160	112	107	485	3125	1220	506	180	17	585	382	703	
2010	6787	91	185	252	67	116	185	113	109	451	3185	1274	534	207	19	595	414	760	
2011	6801	88	172	258	69	125	200	111	109	414	3162	1278	553	233	28	587	436	814	
2012	6788	85	164	243	81	127	213	115	112	380	3130	1260	593	253	33	573	455	878	
2013	6838	84	160	228	79	140	224	125	110	367	3103	1271	624	282	41	551	488	947	
2014	6821	81	156	213	75	148	229	141	109	352	3040	1261	656	306	55	525	518	1017	
2015	7268	87	165	220	71	150	259	152	122	397	3190	1336	721	338	61	543	561	1120	
2016	7446	85	167	221	69	142	274	165	132	405	3214	1370	763	368	72	541	580	1202	
547 Rastila																			
2006	4289	41	131	170	65	118	296	213	172	212	1588	857	318	94	14	407	627	426	
2007	4291	47	102	163	61	116	294	223	176	211	1571	866	342	103	16	373	632	462	
2008	4264	44	76	154	63	119	267	230	194	217	1533	881	352	118	16	337	616	487	
2009	4231	41	78	147	33	117	257	225	203	235	1497	881	368	132	18	299	599	518	
2010	4178	38	73	126	51	90	235	230	210	229	1442	911	375	149	20	287	555	544	
2011	4289	41	78	115	59	81	231	214	219	268	1442	955	392	171	22	293	526	585	
2012	4266	43	83	129	37	98	206	194	213	284	1387	948	430	192	23	291	499	645	
2013	4200	43	79	123	42	76	189	175	218	287	1329	950	448	215	27	287	440	690	
2014	4132	43	77	118	40	57	178	164	201	300	1269	956	463	231	34	279	399	727	
2015	4058	43	77	113	39	58	145	164	183	298	1190	993	464	249	44	272	367	757	
2016	3989	44	76	108	37	54	142	134	166	304	1117	1025	474	259	50	266	329	782	
548 Niinisaari																			
2006	0	0	0	0	0	0	0	0	0	0	0	0	0	0	0	0	0	0	
2007	0	-	-	-	-	-	-	-	-	-	-	-	-	-	-	-	-	-	
2008	0	-	-	-	-	-	-	-	-	-	-	-	-	-	-	-	-	-	
2009	0	-	-	-	-	-	-	-	-	-	-	-	-	-	-	-	-	-	
2010	0	-	-	-	-	-	-	-	-	-	-	-	-	-	-	-	-	-	
2011	0	-	-	-	-	-	-	-	-	-	-	-	-	-	-	-	-	-	
2012	0	-	-	-	-	-	-	-	-	-	-	-	-	-	-	-	-	-	
2013	0	-	-	-	-	-	-	-	-	-	-	-	-	-	-	-	-	-	
2014	0	-	-	-	-	-	-	-	-	-	-	-	-	-	-	-	-	-	
2015	0	-	-	-	-	-	-	-	-	-	-	-	-	-	-	-	-	-	
2016	0	-	-	-	-	-	-	-	-	-	-	-	-	-	-	-	-	-	

Liitetaulukko 5. Helsingin väestö ikäryhmittäin ja osa-alueittain 1.1.2006 sekä ennuste 1.1.2007–2016

Tabellbilaga 5. Helsingfors befolkning åldersgruppsvis och delområdesvis 1.1.2006 samt prognos för 1.1.2007–2016

Vuosi	Yht.	0	1-2	3-5	6	7-8	9-12	13-15	16-18	19-24	25-49	50-64	65-74	75-84	85+	0-6	7-15	65+	
549 Mustavuori																			
2006	0	0	0	0	0	0	0	0	0	0	0	0	0	0	0	0	0	0	0
2007	0	-	-	-	-	-	-	-	-	-	-	-	-	-	-	-	-	-	-
2008	0	-	-	-	-	-	-	-	-	-	-	-	-	-	-	-	-	-	-
2009	0	-	-	-	-	-	-	-	-	-	-	-	-	-	-	-	-	-	-
2010	0	-	-	-	-	-	-	-	-	-	-	-	-	-	-	-	-	-	-
2011	0	-	-	-	-	-	-	-	-	-	-	-	-	-	-	-	-	-	-
2012	0	-	-	-	-	-	-	-	-	-	-	-	-	-	-	-	-	-	-
2013	57	2	3	4	1	2	4	3	2	1	30	5	0	0	0	11	9	0	0
2014	591	22	35	40	10	17	28	22	15	48	273	59	16	5	0	108	67	22	22
2015	1053	24	67	76	21	36	61	43	31	58	509	101	21	7	0	187	140	28	28
2016	1489	29	83	113	29	54	89	64	48	70	728	151	25	8	0	253	207	33	33
Muut																			
2006	16910	69	187	370	125	288	601	454	393	1231	8044	2503	661	817	1167	751	1343	2645	2645
2007	16906	77	178	345	139	240	560	468	404	1216	7991	2531	657	848	1253	738	1267	2757	2757
2008	16771	75	177	324	127	227	499	448	437	1163	7881	2564	655	885	1309	703	1174	2849	2849
2009	16541	74	182	306	110	224	444	429	421	1124	7714	2562	682	913	1357	672	1097	2952	2952
2010	16312	73	177	298	108	198	402	393	426	1124	7510	2541	707	960	1396	657	992	3064	3064
2011	16169	72	174	292	103	193	380	372	408	1155	7312	2518	761	992	1437	640	946	3190	3190
2012	15994	71	170	293	91	196	360	357	391	1170	7103	2477	818	1012	1487	625	913	3317	3317
2013	15807	69	167	284	98	188	361	320	356	1193	6884	2443	884	1036	1523	618	870	3443	3443
2014	15617	69	164	276	94	193	345	297	318	1222	6657	2415	925	1059	1583	602	834	3568	3568
2015	15390	68	160	269	90	200	319	275	289	1193	6448	2408	947	1110	1613	587	795	3670	3670
2016	15179	67	158	263	88	193	308	256	243	1171	6259	2408	972	1131	1661	575	758	3764	3764
Kantakaupunki																			
2006	165746	1488	2444	2773	914	1839	3852	3018	3109	18636	74434	31300	10825	7849	3265	7619	8709	21939	21939
2007	166370	1501	2374	2790	882	1765	3828	2989	3219	18853	74559	31134	11484	7783	3210	7546	8582	22477	22477
2008	166653	1520	2349	2867	799	1738	3656	3009	3333	18737	74865	31358	11615	7613	3196	7534	8403	22423	22423
2009	166850	1544	2384	2901	789	1622	3538	2951	3389	18342	75297	31291	12156	7482	3165	7618	8111	22802	22802
2010	167546	1584	2448	2883	889	1534	3462	2903	3389	18156	75501	31235	12923	7477	3161	7804	7900	23561	23561
2011	167604	1592	2494	2892	869	1612	3267	2777	3391	17886	75567	30851	13788	7467	3150	7846	7657	24404	24404
2012	168073	1622	2533	2957	837	1677	3127	2666	3315	18098	75281	30497	14848	7461	3154	7950	7469	25463	25463
2013	167690	1631	2548	2999	855	1605	3061	2573	3252	18080	74610	30021	15796	7541	3117	8032	7240	26455	26455
2014	167564	1645	2572	3033	868	1583	3014	2459	3133	18066	74011	29881	16501	7646	3152	8117	7057	27299	27299
2015	167839	1686	2626	3094	891	1621	3023	2343	3013	17965	73661	29800	17167	7817	3132	8296	6987	28116	28116
2016	168666	1711	2716	3175	920	1669	3089	2243	2972	17852	73667	29907	17643	7964	3138	8522	7001	28745	28745
Esikaupungit																			
2006	378249	4335	8333	11938	3908	7908	17257	13529	13051	30337	138344	76031	29033	18631	5614	28514	38694	53278	53278
2007	380786	4530	8240	11730	3930	7736	16700	13607	13474	30810	138628	76722	29900	18907	5873	28429	38043	54680	54680
2008	383296	4536	8322	11672	3768	7686	16106	13515	13701	31399	139047	78350	29883	19230	6081	28298	37307	55195	55195
2009	385000	4544	8492	11544	3729	7538	15604	13210	13809	32042	139192	78925	30746	19321	6304	28309	36352	56371	56371
2010	386212	4534	8476	11569	3717	7324	15318	12727	13839	32586	139159	79519	31513	19419	6512	28296	35369	57444	57444
2011	387989	4561	8494	11617	3704	7270	14959	12242	13746	32901	139514	79325	33272	19556	6826	28377	34470	59654	59654
2012	389406	4582	8522	11792	3588	7252	14689	11791	13458	33040	139956	78556	35522	19645	7013	28484	33732	62180	62180
2013	391692	4629	8595	11833	3760	7133	14507	11522	12989	33527	140296	78129	37641	19894	7236	28818	33162	64771	64771
2014	393732	4675	8679	11902	3764	7188	14292	11344	12514	33742	140589	77938	39465	20210	7430	29020	32824	67105	67105
2015	395414	4693	8743	11960	3776	7353	14130	11119	12087	33640	140864	77895	40918	20503	7732	29172	32602	69153	69153
2016	396527	4718	8772	12025	3778	7355	14161	10906	11775	33244	140895	78131	42347	20428	7991	29293	32423	70766	70766

Liitetaulukko 6. Asuntorakentamisen ennuste Helsingissä osa-alueittain 2006–2015, valmistuvaa asuntokerrosalaa, 1000 k-m²

 Tabellbilaga 6. Prognos delområdesvis för bostadsbyggandet i Helsingfors 2006–2015, 1000 v-m²

	Vuosi 2006	2007	2008	2009	2010	2011	2012	2013	2014	2015	Yht.
Koko Helsinki	215,8	339,9	428	418,9	366,8	410,7	390,6	402	464,6	402,7	3840
1 Eteläinen suurpiiri	18	38,3	55,8	37,1	42,1	57,5	69,2	54,3	63,2	77	512,6
101 Vironniemen peruspiiri	8,2	4,2	5,4	-	-	8	-	-	-	-	25,8
010 Kruununhaka	-	-	-	-	-	-	-	-	-	-	-
020 Kluuvi	-	-	-	-	-	8	-	-	-	-	8
080 Katajanokka	8,2	4,2	5,4	-	-	-	-	-	-	-	17,8
102 Ullanlinnan peruspiiri	4,6	12,6	23,9	-	12,5	-	-	-	-	15	68,5
030 Kaartinkaupunki	-	-	-	-	-	-	-	-	-	-	-
050 Punavuori	-	-	2,6	-	4	-	-	-	-	-	6,6
060 Eira	-	-	-	-	-	-	-	-	-	-	-
070 Ullanlinna	4,6	-	-	-	8,5	-	-	-	-	-	13,1
090 Kaivopuisto	-	-	-	-	-	-	-	-	-	-	-
204 Munkkisaari	-	12,6	21,3	-	-	-	-	-	-	15	48,9
520 Suomenlinna	-	-	-	-	-	-	-	-	-	-	-
531 Länsisaaret	-	-	-	-	-	-	-	-	-	-	-
103 Kampinmalmin peruspiiri	-	9,9	17	12,2	6,8	23,8	42,1	46,3	59,2	62	279,4
040 Kamppi	-	9,9	-	-	-	-	-	-	-	-	9,9
130 Etu-Töölö	-	-	17	12,2	6,8	-	-	-	-	-	36
201 Ruoholahti	-	-	-	-	-	-	-	-	-	-	-
202 Lapinlahti	-	-	-	-	-	-	-	-	-	-	-
203 Jätkäsaari	-	-	-	-	-	23,8	42,1	46,3	59,2	62	233,4
104 Taka-Töölön peruspiiri	-	-	-	6,4	-	3	5	-	-	-	14,4
140 Taka-Töölö	-	-	-	6,4	-	3	5	-	-	-	14,4
105 Lauttasaaren peruspiiri	5,2	11,6	9,5	18,5	22,8	22,7	22,1	8	4	-	124,4
310 Lauttasaari	5,2	11,6	9,5	18,5	22,8	22,7	22,1	8	4	-	124,4
2 Läntinen suurpiiri	39,1	36,4	43	54,5	59,7	52,5	84,8	96,9	106,9	79,9	653,6
201 Reijolan peruspiiri	10	0,1	3,8	-	3	-	-	8	6	2	32,9
150 Meilahti	-	0,1	1,9	-	-	-	-	-	4	-	6
160 Ruskeasuo	10	-	1,9	-	3	-	-	2	-	-	16,9
180 Laakso	-	-	-	-	-	-	-	6	2	2	10
202 Munkkiniemen peruspiiri	1,4	6,7	5,9	2,6	6,6	4,2	2,4	2	15,1	14,5	61,4
301 Vanha Munkkiniemi	-	6,7	-	2,1	-	2	2	-	-	-	12,8
302 Kuusisaari	0,8	-	-	0,6	4,1	2,2	0,4	2	-	-	10
303 Lehtisaari	0,5	-	5,9	-	-	-	-	-	12,1	6,5	25
304 Munkkivuori	-	-	-	-	2,5	-	-	-	-	-	2,5
305 Niemenmäki	-	-	-	-	-	-	-	-	-	-	-
306 Talinranta	-	-	-	-	-	-	-	-	3	8	11
203 Haagan peruspiiri	11,7	-	16,6	13	22,7	8,1	13,7	10	3	-	98,8
291 Etelä-Haaga	-	-	0,7	11	5,9	5,6	10,5	10	3	-	46,6
292 Kivihaka	-	-	-	-	0,2	-	-	-	-	-	0,2
293 Pohjois-Haaga	6	-	-	2	13,1	2,5	3,2	-	-	-	26,8
294 Lassila	5,7	-	16	-	3,5	-	-	-	-	-	25,2
204 Pitäjänmäen peruspiiri	1,9	20,8	3,5	22	15,6	27,7	20,5	18,8	18,6	10,5	159,8
320 Konala	1,3	1,6	1,3	1,8	7,1	14	18	13,3	6	2,1	66,7
461 Pajamäki	-	-	-	-	-	-	2	2	1	-	5
462 Tali	-	-	1,4	-	-	-	-	-	-	-	1,4
463 Reimarla	0,5	4,6	0,8	1,4	0,4	6,7	0,4	0,4	0,5	0,4	16
464 Marttila	0,1	0,1	0,1	0,1	0,1	0,1	0,1	0,1	0,1	0,1	0,5
465 Pitäjänmäen teoll.al	-	14,6	-	18,6	8	7	-	3	11	8	70,2
205 Kaarelan peruspiiri	14,3	8,7	13,2	16,8	11,8	12,5	48,2	58,2	64,2	52,9	300,8
331 Kannelmäki	0,4	0,4	11,3	11,1	3,3	0,4	0,4	0,4	5,9	0,4	34
332 Maununneva	1,8	1,3	1,2	1,8	3,2	2	2	2,2	2,1	1,5	19,1
333 Malminkartano	9,4	6,4	-	-	-	-	8	13	13	13	62,8
334 Hakuninmaa	2,7	0,6	0,7	4	5,3	10,1	37,8	42,6	43,3	38	184,9
3 Keskinen suurpiiri	13,2	52,1	74,2	110,5	62,4	88,4	21,7	41,7	59,5	52	575,7
301 Kallion peruspiiri	-	-	11	-	-	4	8	5	17	17	62
100 Sömäinen	-	-	3,5	-	-	4	8	5	17	17	54,5
111 Siltasaari	-	-	-	-	-	-	-	-	-	-	-
112 Linjat	-	-	7,5	-	-	-	-	-	-	-	7,5
113 Torkkelinmäki	-	-	-	-	-	-	-	-	-	-	-

Liitetaulukko 6. Asuntorakentamisen ennuste Helsingissä osa-alueittain 2006–2015, valmistuvaa asuntokerrosalaa, 1000 k-m²Tabellbilaga 6. Prognos delområdesvis för bostadsbyggandet i Helsingfors 2006–2015, 1000 v-m²

	Vuosi 2006	2007	2008	2009	2010	2011	2012	2013	2014	2015	Yht.
302 Alppiharjun peruspiiri	-	-	-	-	-	-	-	-	-	-	-
121 Harju	-	-	-	-	-	-	-	-	-	-	-
122 Alppila	-	-	-	-	-	-	-	-	-	-	-
303 Vallilan peruspiiri	-	12,8	26	60,8	20	16	7,3	20,3	19,2	12	194,5
210 Hermanni	-	8,9	22,7	52,5	12	-	-	-	-	-	96,1
220 Vallila	-	3,9	3,3	8,3	8	16	7,3	20,3	19,2	12	98,4
304 Pasilan peruspiiri	-	-	-	7,5	18,2	12,6	-	10,4	22,3	21	92
171 Länsi-Pasila	-	-	-	7,5	18,2	12,6	-	10,4	13,3	-	62
172 Pohjois-Pasila	-	-	-	-	-	-	-	-	-	10	10
173 Itä-Pasila	-	-	-	-	-	-	-	-	6	4	10
174 Keski-Pasila	-	-	-	-	-	-	-	-	3	7	10
305 Vanhankaupungin piiri	13,2	39,4	37,1	42,2	24,2	55,8	6,4	6	1	2	227,2
230 Toukola	13,2	27	37,1	37,7	18,8	38,8	6,4	6	-	-	184,9
240 Kumpula	-	6,1	-	4,5	-	-	-	-	-	-	10,6
250 Käpylä	-	-	-	-	-	5	-	-	-	-	5
260 Koskela	-	6,4	-	-	-	-	-	-	1	2	9,4
270 Vanhakaupunki	-	-	-	-	5,4	12	-	-	-	-	17,4
4 Pohjoinen suurpiiri	7,3	9,2	12,2	19,2	17,7	13,5	15,4	17,2	11,4	8,6	131,5
401 Maunulan peruspiiri	1,3	2,3	3,5	5,6	0,2	5,2	6,2	8,3	4,2	1,2	37,9
281 Pirkkola	-	-	-	-	-	-	-	-	-	-	-
282 Maunula	1,1	0,2	0,9	5,4	-	5	6	6	4	1	29,6
283 Metsälä	0,2	2,1	2,6	0,2	0,2	0,2	0,2	2,3	0,2	0,2	8,4
286 Maunulanpuisto	-	-	-	-	-	-	-	-	-	-	-
402 Länsi-Pakilan peruspiiri	1,1	1,1	1,6	1,3	2,5	1,5	1,5	1,1	1,1	1,1	14
341 Länsi-Pakila	1,1	1,1	1,6	1,3	2,5	1,5	1,5	1,1	1,1	1,1	14
403 Tuomarinkylän perusp	3,2	3,3	3,6	3,3	3,2	3,9	4,5	4,7	4,3	4,5	38,5
351 Paloheinä	2,8	2,8	2,8	2,8	2,8	2,8	2,8	2,6	2,8	2,8	27,8
352 Torpparinmäki	0,4	0,5	0,8	0,5	0,4	1,1	1,7	2,1	1,5	1,7	10,8
354 Haltiala	-	-	-	-	-	-	-	-	-	-	-
404 Oulunkylän peruspiiri	0,9	0,9	1,7	5,2	8,3	1,7	2,3	2,3	0,9	0,9	25,1
284 Patola	0,7	0,7	1,2	5	8,1	1,5	2,1	2,1	0,7	0,7	22,7
285 Veräjämäki	0,2	0,2	0,6	0,2	0,2	0,2	0,2	0,2	0,2	0,2	2,4
287 Veräjälakso	-	-	-	-	-	-	-	-	-	-	-
405 Itä-Pakilan peruspiiri	0,8	1,6	1,7	3,8	3,5	1,2	0,9	0,9	0,9	0,9	16
342 Itä-Pakila	0,8	1,6	1,7	1,8	0,8	0,9	0,9	0,9	0,9	0,9	10,9
353 Tuomarinkartano	-	-	-	2	2,7	0,3	-	-	-	-	5,1
5 Koillinen suurpiiri	38,2	68,2	127	129,4	103,4	79,4	66,6	46	40,8	29,5	728,5
501 Latokartanon peruspiiri	22,6	43,7	101,3	83,8	43,8	15,6	13,7	-	-	-	324,5
361 Viikinranta	2,4	13,1	12,2	5	-	-	-	-	-	-	32,5
362 Latokartano	18,9	30,7	58,3	28,2	19,6	7,9	-	-	-	-	163,5
363 Viikin tiedepuisto	-	-	6,5	19,4	8,3	-	-	-	-	-	34,2
364 Viikinmäki	0,7	-	24,4	31,2	13,7	7,2	9,4	-	-	-	86,6
383 Pihlajämäki	0,7	-	-	-	2,2	0,5	2	-	-	-	5,4
386 Pihlajisto	-	-	-	-	-	-	2,3	-	-	-	2,3
502 Pukinmäen peruspiiri	1	0,2	0,2	3,4	0,2	0,2	1,1	4,6	0,2	5,2	16
370 Pukinmäki	1	0,2	0,2	3,4	0,2	0,2	1,1	4,6	0,2	5,2	16
503 Malmin peruspiiri	8,2	15,2	17,2	22	38,5	27,5	21,1	18,6	19,8	13	201,1
381 Ylä-Malmi	0,2	0,2	0,2	0,4	1	3,1	0,1	0,2	0,2	0,2	5,6
382 Ala-Malmi	1,7	1,5	2,7	7	26,4	15,6	14,4	5,2	2	1,6	78,1
384 Tattariharju	-	-	-	-	-	-	-	-	-	-	-
385 Malmin lentokenttä	0,2	0,2	0,4	0,2	0,6	0,2	0,2	5,8	13,2	7,2	28,1
391 Tapaninvainio	3,1	3,1	3,3	7,4	3,1	5,1	5,1	5,2	3,1	3,1	41,7
392 Tapanila	3,1	10,2	10,7	7	7,5	3,4	1,3	2,3	1,4	1	47,7
504 Suutarilan peruspiiri	2,3	4,3	2,5	6,4	6	6,7	5	2,7	2,6	2,6	41,1
401 Siltämäki	0,7	2,7	1,2	4,8	4	4,4	3,3	1,1	1,1	1,1	24,4
403 Töyrynummi	1,6	1,6	1,3	1,6	2	2,3	1,6	1,5	1,6	1,6	16,7
505 Puistololan peruspiiri	4,1	4,7	5,8	13,2	14,4	22,5	22,8	20,1	18,2	8,7	134,5
402 Tapulikaupunki	1,5	2,1	3,1	4,1	1,6	1,7	2,8	2,3	1,3	1,3	21,8
411 Puistola	1,9	1,8	1,9	1,9	2,2	3,6	3,7	1,9	1,7	1,8	22,5

Liitetaulukko 6. Asuntorakentamisen ennuste Helsingissä osa-alueittain 2006–2015, valmistuvaa asuntokerrosalaa, 1000 k-m²Tabellbilaga 6. Prognos delområdesvis för bostadsbyggandet i Helsingfors 2006–2015, 1000 v-m²

	Vuosi 2006	2007	2008	2009	2010	2011	2012	2013	2014	2015	Yht.
412 Heikinlaakso	0,8	0,8	0,8	0,8	0,8	0,8	0,8	0,8	0,8	0,8	8
413 Tattarisuo	-	-	-	6,4	9,7	16,4	15,5	15,1	14,3	4,8	82,2
506 Jakomäen peruspiiri	-	0,1	0,1	0,6	0,5	7	3	-	-	-	11,3
414 Jakomäki	-	0,1	0,1	0,6	0,5	7	3	-	-	-	11,3
6 Kaakkoinen suurpiiri	7	27,2	20,1	11,5	25,1	33,4	49,1	58,5	67,1	58	357
601 Kulosaaren peruspiiri	0,4	0,4	1,1	0,4	0,4	0,3	0,4	0,4	0,4	0,4	4,6
190 Mustikkamaa-Korkeas.	-	-	-	-	-	-	-	-	-	-	-
420 Kulosaari	0,4	0,4	1,1	0,4	0,4	0,3	0,4	0,4	0,4	0,4	4,6
602 Herttoniemen peruspiiri	2,7	6,3	8,2	0,6	18,6	7,6	0,6	2,6	13,2	11,1	71,5
431 Länsi-Herttoniemi	-	1,6	-	-	11	7	-	2	3	3	27,6
432 Roihuvuori	-	-	-	-	7	-	-	-	-	7,5	14,5
433 Herttoniemen teoll.a	-	-	-	-	-	-	-	-	9,6	-	9,6
434 Herttoniemenranta	-	4	7,6	-	-	-	-	-	-	-	11,7
440 Tammisalo	2,7	0,6	0,6	0,6	0,6	0,6	0,6	0,6	0,6	0,6	8,1
603 Laajasalon peruspiiri	3,9	20,5	10,8	10,5	6,1	25,6	48,1	55,5	53,5	46,5	280,9
480 Vartiosaari	-	-	-	-	-	-	-	-	-	-	-
491 Yliskylä	0,9	13,3	5,2	0,8	0,9	9,1	23,7	26,7	24,7	12,7	117,8
492 Jollas	1,9	6,1	4,5	8,6	4,1	4,7	2,8	1,1	1,1	1,1	36
493 Tullisaari	-	-	-	-	-	10	18	18	12	4	62
494 Tahvonlahti	0,4	0,4	0,4	0,4	0,4	1,1	3	9	15	28	58,1
495 Hevossalmi	0,7	0,7	0,7	0,7	0,7	0,7	0,7	0,7	0,7	0,7	7
500 Villinki	-	-	-	-	-	-	-	-	-	-	-
510 Santahamina	-	-	-	-	-	-	-	-	-	-	-
532 Itäsaaret	-	-	-	-	-	-	-	-	-	-	-
7 Itäinen suurpiiri	93,1	108,5	95,7	56,8	56,4	86	83,7	87,4	115,7	97,8	881,1
701 Vartiokylän peruspiiri	9,6	3,2	3,2	5,2	13	24,2	27,6	10,2	22,8	25,5	144,6
451 Vartioharju	2,5	1,5	1,7	3	3,3	2	1,4	1,6	1,4	1,4	19,9
452 Puotila	6	-	-	-	-	-	-	-	-	5	11
453 Puotinharju	0,4	-	-	-	9	21,1	25,1	7,5	6,4	-	69,6
455 Marjaniemi	0,7	1	1	2,2	0,7	1,1	1	1	1	1	10,8
456 Roihupellon teoll.al	-	-	-	-	-	-	-	-	4	18,1	22,1
457 Itäkeskus	-	0,8	0,5	-	-	-	-	-	10	-	11,3
702 Myllypuron peruspiiri	0,5	17,4	14,5	5	19,3	21,2	4,4	9	9,9	5,3	106,3
454 Myllypuro	0,5	17,4	14,5	5	19,3	21,2	4,4	9	9,9	5,3	106,3
703 Mellunkylän peruspiiri	13,2	8	14,2	14,3	10,7	29,8	37,7	38,2	26,6	16	208,7
471 Kontula	5,7	0,6	5,2	4,4	4,2	7,2	6,1	10	8,1	4,7	56,2
472 Vesala	0,8	0,8	1,1	0,9	1,6	4,6	7,4	7,6	5,4	4,6	34,6
473 Mellunmäki	4,3	6	8	9	4,9	8,1	10,1	11,7	7,6	5,7	75,5
474 Kivikko	2,3	0,1	-	-	-	2	4	2	1,5	-	11,9
475 Kurkimäki	-	0,5	-	-	-	8	10	7	4	1	30,5
704 Vuosaaren peruspiiri	69,8	79,9	63,8	32,2	13,4	10,7	14,2	30,1	56,5	51,1	421,5
541 Keski-Vuosaari	14,7	15,3	23	19,4	4,6	6,7	3,5	4,2	4,2	0,2	95,6
542 Nordsjön kartano	-	-	-	-	-	-	-	-	-	-	-
543 Uutela	-	-	-	-	0,1	0,4	-	-	-	-	0,5
544 Meri-Rastila	0,4	5,6	11,6	7,1	2	3	3	3,2	8,2	24,2	68,3
545 Kallahti	-	-	-	-	-	-	-	-	-	-	-
546 Aurinkolahti	53,9	58,2	27,4	5	-	-	4	-	24	8	180,5
547 Rastila	0,7	0,7	1,8	0,7	6,7	0,7	0,7	0,7	0,7	0,7	14,1
548 Niinisaari	-	-	-	-	-	-	-	-	-	-	-
549 Mustavuori	-	-	-	-	-	-	3	22	19,4	18	62,4
Muut											
Kantakaupunki	36	78,9	124,2	129,1	84,7	123,2	68,8	96,1	124,7	131	996,7
Esikaupungit	179,9	261	303,8	289,8	282,1	287,5	321,8	306	339,9	271,7	2843,3

Liitetaulukko 7. Helsingin väestö ja asuinrakennusten kerrosala osa-alueittain 1.1.2006 sekä ennuste 2011 ja 2016

Tabellbilaga 7. Helsingfors befolkning och bostadsbyggnadernas våningsareal delområdesvis 1.1.2006 samt prognos för 2011 och 2016

Alue	Väkiluku 1. tammikuuta			Asuinkerrosala 1000 m ² 1. tammikuuta		
	2006	2011	2016	2006	2011	2016
Koko Helsinki	560 905	571 762	580 371	25297,4	27066,8	29137,4
1 Eteläinen suurpiiri	96 034	95 662	96 843	5776,4	5967,7	6289,0
101 Vironniemen pp	11 167	11 133	10 563	742,6	760,4	768,4
010 Kruununhaka	6 684	6 410	6 009	447,2	447,2	447,2
020 Kluuvi	398	399	537	19,7	19,7	27,7
080 Katajanokka	4 085	4 323	4 018	275,7	293,5	293,5
102 Ullanlinnan pp	22 306	22 663	21 893	1473,0	1526,6	1541,5
030 Kaartinkaupunki	863	835	792	58,8	58,8	58,8
050 Punavuori	8 218	7 908	7 334	509,0	515,6	515,6
060 Eira	1 047	1 006	944	83,0	83,0	83,0
070 Ullanlinna	10 154	10 324	10 093	694,5	707,6	707,6
090 Kaivopuisto	461	420	373	49,4	49,4	49,4
204 Munkkisaari	737	1 354	1 609	37,3	71,2	86,2
520 Suomenlinna	826	818	748	40,9	40,9	40,9
531 Länsisaaret	-	-	-	-	-	-
103 Kampinmalmin pp	28 905	28 073	31 248	1767,0	1812,9	2046,4
040 Kamppi	10 359	9 885	8 769	661,6	671,5	671,5
130 Etu-Töölö	12 916	12 756	11 862	868,0	904,0	904,0
201 Ruoholahti	3 298	3 192	3 049	133,3	133,3	133,3
202 Lapinlahti	20	20	19	2,9	2,9	2,9
203 Jätkäsaari	2 312	2 221	7 549	101,2	101,2	334,6
104 Taka-Töölön pp	14 361	13 729	12 958	851,4	857,8	865,8
140 Taka-Töölö	14 361	13 729	12 958	851,4	857,8	865,8
105 Lauttasaaren pp	19 295	20 063	20 181	942,4	1010,0	1066,8
310 Lauttasaari	19 295	20 063	20 181	942,4	1010,0	1066,8
2 Läntinen suurpiiri	98 748	99 284	102 726	4447,1	4679,8	5100,7
201 Reijolan pp	15 246	15 002	14 744	704,4	721,3	737,3
150 Meilahti	6 697	6 572	6 541	309,8	311,8	315,8
160 Ruskeasuo	6 763	6 741	6 373	302,3	317,2	319,2
180 Laakso	1 786	1 689	1 830	92,3	92,3	102,3
202 Munkkiniemen pp	17 004	17 382	17 881	903,1	926,3	964,5
301 Vanha Munkkiniemi	8 328	8 543	8 484	461,5	470,3	474,3
302 Kuusaari	473	564	635	52,7	58,2	62,7
303 Lehtisaari	1 160	1 280	1 537	65,0	71,4	90,0
304 Munkkivuori	4 616	4 654	4 604	218,0	220,5	220,5
305 Niemenmäki	1 238	1 198	1 123	59,9	59,9	59,9
306 Talinranta	1 189	1 143	1 498	45,9	45,9	56,9
203 Haagan pp	25 424	25 260	24 054	1124,6	1188,6	1223,4
291 Etelä-Haaga	12 050	11 702	11 400	528,0	545,6	574,6
292 Kivihaka	836	815	751	38,6	38,8	38,8
293 Pohjois-Haaga	8 537	8 423	8 002	379,1	400,2	405,9
294 Lassila	4 001	4 320	3 901	179,0	204,2	204,2
204 Pitäjänmäen pp	14 967	15 608	16 819	622,4	686,2	782,2
320 Konala	4 775	4 745	5 500	200,7	213,8	267,4
461 Pajamäki	1 807	1 749	1 801	79,4	79,4	84,4
462 Tali	1 078	1 153	1 176	39,7	41,1	41,1
463 Reimarla	4 575	4 429	4 186	198,6	206,3	214,6
464 Marttila	367	343	315	14,5	15,0	15,0
465 Pitäjänmäen teoll.al	2 365	3 189	3 841	89,4	130,6	159,6
205 Kaarelan pp	26 107	26 032	29 226	1092,7	1157,5	1393,5
331 Kannelmäki	12 488	12 412	11 725	542,1	568,6	576,1
332 Maununneva	2 454	2 512	2 509	108,6	117,9	127,7
333 Malminkartano	8 294	8 085	8 290	321,3	337,1	384,1
334 Hakuninmaa	2 871	3 022	6 702	120,7	134,0	305,6

Liitetaulukko 7. Helsingin väestö ja asuinrakennusten kerrosala osa-alueittain 1.1.2006 sekä ennuste 2011 ja 2016

Tabellbilaga 7. Helsingfors befolkning och bostadsbyggnadernas våningsareal delområdesvis 1.1.2006 samt prognos för 2011 och 2016

Alue	Väkiluku 1. tammikuuta			Asuinkerrosala 1000 m ² 1. tammikuuta		
	2006	2011	2016	2006	2011	2016
3 Keskinen suurpiiri	73 739	76 981	77 238	3339,5	3651,9	3915,2
301 Kallion pp	24 807	23 812	23 050	1221,0	1232,0	1283,0
100 Sörnäinen	6 951	6 571	7 154	335,6	339,1	390,1
111 Siltasaari	2 276	2 253	2 202	131,1	131,1	131,1
112 Linjat	8 860	8 694	8 042	420,5	428,0	428,0
113 Torckelinmäki	6 720	6 295	5 653	333,8	333,8	333,8
302 Alppiharjun pp	11 499	10 702	9 274	526,3	526,3	526,3
121 Harju	7 230	6 714	5 807	342,0	342,0	342,0
122 Alppila	4 269	3 987	3 466	184,3	184,3	184,3
303 Vallilan pp	10 662	12 493	13 314	467,4	587,0	661,9
210 Hermanni	3 489	5 403	5 251	149,3	245,4	245,4
220 Vallila	7 173	7 090	8 063	318,1	341,6	416,5
304 Pasilan pp	8 338	8 323	9 117	383,1	408,8	475,1
171 Länsi-Pasila	4 381	4 486	4 877	197,3	223,0	259,3
172 Pohjois-Pasila	-	-	237	-	-	10,0
173 Itä-Pasila	3 816	3 698	3 668	177,7	177,7	187,7
174 Keski-Pasila	141	139	335	8,2	8,2	18,2
305 Vanhakaupungin pp	18 433	21 650	22 483	741,6	897,7	968,8
230 Toukola	3 821	6 786	7 707	160,5	294,3	345,4
240 Kumpula	3 715	3 802	3 568	144,0	154,6	154,6
250 Käpylä	7 574	7 437	7 238	311,5	311,5	316,5
260 Koskela	3 091	3 231	3 263	116,9	123,3	126,3
270 Vanhakaupunki	232	394	706	8,7	14,1	26,1
4 Pohjoinen suurpiiri	40 957	39 969	38 012	1843,3	1908,9	1974,8
401 Maunulan pp	8 550	8 344	8 424	379,3	392,2	417,2
281 Pirkkola	518	492	470	16,8	16,8	16,8
282 Maunula	7 023	6 739	6 847	304,9	312,5	334,5
283 Metsälä	1 005	1 109	1 103	57,5	62,8	65,9
286 Maunulanpuisto	4	4	4	-	-	-
402 Länsi-Pakilan pp	6 535	6 293	5 764	317,2	324,8	331,2
341 Länsi-Pakila	6 535	6 293	5 764	317,2	324,8	331,2
403 Tuomarinkylän pp	8 690	8 496	7 989	360,8	377,4	399,3
351 Paloheinä	6 000	5 857	5 392	252,2	266,2	280,0
352 Torpparinmäki	2 672	2 624	2 585	108,0	110,6	118,8
354 Haltiala	18	15	12	0,5	0,5	0,5
404 Oulunkylän pp	13 620	13 085	12 268	624,0	641,0	649,1
284 Patola	9 326	8 966	8 360	434,6	450,3	457,3
285 Veräjämäki	2 862	2 633	2 348	138,2	139,6	140,6
287 Veräjälakso	1 432	1 486	1 559	51,2	51,2	51,2
405 Itä-Pakilan pp	3 562	3 750	3 567	162,0	173,4	178,0
342 Itä-Pakila	3 372	3 448	3 271	155,6	162,3	166,5
353 Tuomarinkartano	190	302	296	6,4	11,1	11,5
5 Koillinen suurpiiri	88 706	94 468	93 888	3672,1	4138,3	4400,6
501 Latokartanon pp	17 160	23 548	23 166	732,0	1027,2	1056,5
361 Viikniranta	428	1 127	1 065	22,8	55,5	55,3
362 Latokartano	4 826	8 679	8 787	174,9	330,6	338,4
363 Viikin tiedepuisto	687	1 410	1 319	29,6	63,8	63,8
364 Viikinmäki	1 321	3 105	3 607	49,6	119,6	136,2
383 Pihlajamäki	7 158	6 697	6 073	328,9	331,8	334,3
386 Pihlajisto	2 740	2 531	2 314	126,2	126,2	128,5
502 Pukinmäen pp	8 422	7 879	7 327	351,2	356,2	367,2
370 Pukinmäki	8 422	7 879	7 327	351,2	356,2	367,2
503 Malmin pp	27 918	28 789	29 269	1146,7	1247,8	1347,8
381 Ylä-Malmi	6 895	6 711	6 418	283,2	285,2	288,8
382 Ala-Malmi	4 905	5 525	6 181	198,0	237,3	276,1
384 Tattariharju	5	5	4	-	-	-
385 Malmin lentokenttä	2 573	2 740	3 385	96,6	98,2	124,7
391 Tapaninvainio	8 034	7 821	7 527	354,1	374,1	395,8
392 Tapanila	5 506	5 988	5 754	214,8	253,3	262,5

Liitetaulukko 7. Helsingin väestö ja asuinrakennusten kerrosala osa-alueittain 1.1.2006 sekä ennuste 2011 ja 2016

Tabellbilaga 7. Helsingfors befolkning och bostadsbyggnadernas våningsareal delområdesvis 1.1.2006 samt prognos för 2011 och 2016

Alue	Väkiluku 1. tammikuuta			Asuinrakennusten kerrosala 1000 m ² 1. tammikuuta		
	2006	2011	2016	2006	2011	2016
504 Suutarilan pp	11 330	10 851	10 125	455,6	477,1	496,7
401 Siltämäki	6 509	6 256	5 872	266,8	280,2	291,2
403 Töyrynummi	4 821	4 594	4 253	188,8	196,9	205,5
505 Puistolän pp	18 376	18 245	18 975	754,3	796,5	888,8
402 Tapulikaupunki	8 478	8 106	7 526	347,6	360,0	369,4
411 Puistola	6 828	6 821	6 609	281,8	291,5	304,3
412 Heikinlaakso	3 003	2 914	2 732	122,3	126,3	130,3
413 Tattarisuo	67	404	2 108	2,5	18,6	84,7
506 Jakomäen pp	5 500	5 156	5 026	232,3	233,6	243,6
414 Jakomäki	5 500	5 156	5 026	232,3	233,6	243,6
6 Kaakkoinen suurpiiri	46 304	46 496	50 055	2084,1	2175,0	2441,1
601 Kulosaaren pp	3 777	3 744	3 589	223,8	226,5	228,4
190 Mustikkamaa-Korkeas.	22	21	21	1,2	1,2	1,2
420 Kulosaari	3 755	3 723	3 568	222,6	225,3	227,2
602 Herttoniemen pp	26 150	26 105	25 843	1119,5	1155,9	1191,0
431 Länsi-Herttoniemi	8 182	8 377	8 618	359,4	372,0	387,0
432 Roihuvuori	7 488	7 387	7 245	319,4	326,4	333,9
433 Herttoniemen teoll.a	54	51	311	-	-	9,6
434 Herttoniemenranta	8 251	8 213	7 787	322,2	333,8	333,9
440 Tammisalo	2 175	2 076	1 883	118,5	123,6	126,6
603 Laajasalon pp	16 377	16 647	20 623	740,8	792,6	1021,7
480 Vartiosaari	29	31	32	0,6	0,6	0,6
491 Yliskylä	10 794	10 837	12 344	493,3	514,4	611,1
492 Jollas	2 921	3 208	3 098	132,0	157,2	168,0
493 Tullisaari	7	7	1 355	0,1	0,1	62,1
494 Tahvonlahti	354	391	1 765	16,7	18,7	74,8
495 Hevossalmi	1 758	1 699	1 615	70,7	74,2	77,7
500 Villinki	8	9	11	0,2	0,2	0,2
510 Santahamina	488	450	394	27,3	27,3	27,3
532 Itäsaaret	18	15	8	-	-	-
7 Itäinen suurpiiri	99 507	102 732	106 430	4133,9	4544,4	5015,0
701 Vartiokylän pp	21 187	20 253	20 919	931,4	965,6	1076,0
451 Vartiogarju	5 905	5 725	5 260	259,0	271,0	278,9
452 Puotila	4 750	4 626	4 409	196,2	202,2	207,2
453 Puotinharju	3 752	3 668	5 041	156,5	165,9	226,1
455 Marjaniemi	1 973	1 948	1 799	123,7	129,3	134,5
456 Roihupellon teoll.al	18	1	507	0,6	0,6	22,7
457 Itäkeskus	4 789	4 285	3 903	195,3	196,6	206,6
702 Myllypuron pp	9 109	9 562	9 940	387,0	443,7	493,3
454 Myllypuro	9 109	9 562	9 940	387,0	443,7	493,3
703 Mellunkylän pp	36 255	35 392	36 395	1489,6	1550,0	1698,3
471 Kontula	13 172	12 840	12 705	567,4	587,5	623,6
472 Vesala	7 377	7 116	7 364	301,5	306,7	336,1
473 Mellunmäki	7 937	8 289	8 888	331,2	363,4	406,7
474 Kivikko	5 039	4 643	4 385	181,1	183,5	193,0
475 Kurkimäki	2 730	2 504	3 053	108,4	108,9	138,9
704 Vuosaaren pp	32 956	37 525	39 176	1325,9	1585,0	1747,4
541 Keski-Vuosaari	12 986	14 197	13 649	548,7	625,7	644,3
542 Nordsjön kartano	23	22	19	0,4	0,4	0,4
543 Uutela	13	12	19	0,9	1,0	1,4
544 Meri-Rastila	5 027	5 588	6 512	187,6	214,3	255,9
545 Kallahti	7 127	6 616	6 054	259,1	259,1	259,1
546 Aurinkolahti	3 491	6 801	7 446	156,3	300,8	336,8
547 Rastila	4 289	4 289	3 989	172,9	183,5	187,0
548 Niinisaari	-	-	-	-	-	-
549 Mustavuori	-	-	1 489	-	-	62,4
Muut	16 910	16 169	15 179	-	-	-
Kantakaupunki	165 746	167 604	168 666	8879,1	9332,0	9875,8
Esikaupungit	378 249	387 989	396 527	16418,4	17735,0	19261,7

Liitetaulukko 8. Ruotsinkielinen väestö iän mukaan suurpiireittäin 1.1.2006 ja ennuste vuosille 2007–2016

Tabellbilaga 8. Antalet svenskspråkiga 1.1.2006 samt prognos för 2007–2016

Vuosi	Yht.	0-6	7-12	13-15	16-18	19-24	25-34	35-49	50-64	65-74	75+
Helsinki											
2006	34774	2379	1932	1013	915	3067	5092	5437	7033	3301	4605
2007	34563	2337	1890	1003	955	3072	5092	5422	6892	3408	4492
2008	34352	2327	1811	1019	976	3055	5176	5355	6791	3442	4401
2009	34143	2298	1766	994	1030	3025	5272	5259	6686	3529	4284
2010	33941	2297	1694	996	1020	3032	5332	5230	6492	3666	4183
2011	33756	2271	1681	957	1037	2985	5386	5264	6221	3872	4082
2012	33585	2268	1702	881	1011	2997	5447	5270	5927	4116	3966
2013	33430	2255	1703	839	1013	3054	5449	5256	5710	4273	3877
2014	33286	2282	1696	800	974	3117	5471	5196	5566	4346	3838
2015	33151	2314	1671	831	898	3178	5434	5196	5498	4341	3791
2016	33026	2350	1668	803	854	3164	5499	5140	5465	4344	3738
1. Eteläinen suurpiiri											
2006	12412	870	616	319	305	1285	2327	1831	2416	999	1444
2007	12341	868	599	299	330	1274	2331	1842	2322	1084	1393
2008	12272	866	565	322	320	1255	2377	1831	2271	1126	1338
2009	12206	867	552	306	345	1246	2382	1820	2220	1179	1289
2010	12147	869	531	313	323	1283	2382	1813	2158	1244	1233
2011	12100	856	537	290	348	1286	2354	1868	2037	1341	1184
2012	12066	857	544	276	332	1285	2380	1874	1947	1433	1138
2013	12045	839	570	253	339	1316	2371	1891	1844	1523	1099
2014	12024	845	568	243	314	1360	2377	1879	1804	1552	1082
2015	12012	851	572	246	300	1402	2343	1901	1774	1561	1063
2016	11988	858	572	248	275	1373	2395	1890	1757	1557	1063
2. Läntinen suurpiiri											
2006	6779	439	378	209	190	555	878	987	1324	675	1144
2007	6662	436	357	213	193	542	870	957	1312	682	1099
2008	6545	429	353	195	198	539	861	918	1306	681	1065
2009	6431	417	343	185	208	527	866	886	1289	695	1015
2010	6320	405	338	178	213	522	844	877	1255	704	985
2011	6216	399	330	181	195	512	847	863	1218	727	944
2012	6114	385	341	161	185	513	845	856	1149	784	894
2013	6018	382	338	149	177	531	826	856	1085	816	858
2014	5923	379	332	144	181	527	814	839	1056	820	831
2015	5824	375	323	153	162	526	793	845	1019	817	812
2016	5732	373	312	160	149	527	781	820	1006	812	791
3. Keskinen suurpiiri											
2006	2884	136	47	30	44	440	635	420	523	230	379
2007	2871	134	46	24	45	447	664	415	507	230	359
2008	2857	132	47	26	32	473	669	420	490	228	339
2009	2839	128	41	34	35	462	694	420	472	235	320
2010	2817	131	41	32	27	441	731	421	448	238	306
2011	2787	127	44	33	30	390	777	424	420	243	299
2012	2763	129	48	19	38	364	797	436	390	259	284
2013	2722	126	55	19	37	340	792	446	368	273	266
2014	2688	130	55	18	39	294	814	454	345	279	259
2015	2654	135	52	24	22	307	788	458	329	287	252
2016	2632	140	54	25	22	293	786	469	318	287	239
4. Pohjoinen suurpiiri											
2006	1785	139	119	66	52	103	159	301	401	184	261
2007	1773	128	118	75	53	95	158	296	405	190	253
2008	1761	129	107	81	53	93	160	300	394	200	244
2009	1756	129	109	63	66	88	179	288	385	212	237
2010	1754	133	104	55	76	83	195	289	366	215	237
2011	1751	133	105	49	81	79	203	289	346	238	228
2012	1748	132	114	47	64	90	214	275	338	251	223
2013	1747	144	99	54	55	100	213	270	336	258	218
2014	1748	154	100	50	49	105	214	271	332	257	216
2015	1750	164	100	54	47	98	209	282	331	251	215
2016	1753	174	103	42	55	98	211	284	322	257	209

Liitetaulukko 8. Ruotsinkielinen väestö iän mukaan suurpiireittäin 1.1.2006 ja ennuste vuosille 2007–2016
 Tabellbilaga 8. Antalet svenskspråkiga 1.1.2006 samt prognos för 2007–2016

Vuosi	Yht.	0-6	7-12	13-15	16-18	19-24	25-34	35-49	50-64	65-74	75+
5. Koillinen suurpiiri											
2006	2214	185	155	70	75	178	234	393	542	198	184
2007	2227	177	159	75	78	176	239	395	545	195	189
2008	2239	180	153	76	77	167	265	392	532	205	192
2009	2250	179	154	79	67	170	284	382	534	209	192
2010	2263	179	142	88	72	163	307	372	521	226	193
2011	2276	182	147	79	73	164	311	372	508	244	195
2012	2288	188	139	84	76	161	318	374	489	266	192
2013	2302	188	135	78	85	172	331	362	487	271	193
2014	2317	193	138	81	76	174	352	353	466	284	199
2015	2335	199	136	77	82	166	370	352	458	292	203
2016	2350	205	135	71	76	183	378	355	441	304	202
6. Kaakkoinen suurpiiri											
2006	3090	224	247	123	102	186	320	515	619	339	415
2007	3073	219	246	119	107	196	310	515	621	333	409
2008	3058	223	228	127	114	192	320	516	612	311	416
2009	3044	214	227	128	118	190	328	504	630	291	414
2010	3025	221	199	142	114	197	323	515	607	297	409
2011	3012	222	196	130	123	189	331	519	587	307	408
2012	2993	223	193	123	123	194	323	534	561	316	402
2013	2978	225	188	107	137	197	330	532	557	315	390
2014	2962	228	190	101	125	214	321	524	557	325	377
2015	2949	232	182	107	118	219	336	502	565	325	364
2016	2939	236	188	95	104	231	340	493	574	329	349
7. Itäinen suurpiiri											
2006	4745	351	335	177	134	286	436	819	1059	619	529
2007	4751	344	331	178	137	308	427	818	1036	637	536
2008	4756	337	327	175	162	306	436	787	1039	635	552
2009	4755	334	314	181	172	307	450	769	1009	654	566
2010	4756	333	313	170	173	309	461	750	999	677	570
2011	4757	330	296	179	169	321	477	738	966	704	576
2012	4758	331	300	159	176	338	488	727	922	732	585
2013	4764	330	296	165	165	346	504	707	900	745	605
2014	4771	333	290	152	173	378	500	685	876	760	624
2015	4776	338	287	160	155	395	513	664	891	740	634
2016	4783	345	286	153	161	391	528	636	914	735	634
Muut											
2006	865	35	35	19	13	34	103	171	149	57	249
2007	864	31	34	20	11	34	94	185	144	56	254
2008	864	30	32	17	20	30	89	191	147	56	253
2009	862	29	26	18	19	35	90	191	147	55	252
2010	860	26	26	16	21	35	89	193	138	65	251
2011	857	22	26	17	17	44	87	189	140	68	248
2012	855	22	24	13	18	51	80	195	131	73	248
2013	854	21	22	13	17	52	83	193	133	72	248
2014	853	20	21	11	17	65	78	191	131	69	250
2015	850	20	20	10	13	64	82	192	132	68	248
2016	849	20	18	9	13	67	82	193	133	63	251

Kirjallisuus

Eriksson, Tor (1989) "International migration and regional differentials in unemployment and wages: some empirical evidence from Finland", s. 59-93 kirjassa I. Gordon ja A.P. Thirwall (toim.) "European Factor Mobility", Macmillan, London ja Basingstone.

European Economic Research and Advisory Consortium (ERECO): European Regional Prospects. Analysis and Forecasts to the Year 2006 for European Cities and Regions. 2002.

Helsingin kaupungin tietokeskus (1994): Helsingin väestöennuste 1995-2020, Helsingin kaupungin tietokeskuksen tilastoja 1994:11.

Helsingin kaupungin tietokeskus (1996): Helsingin väestöennuste 1997-2020, Helsingin kaupungin tietokeskuksen tilastoja 1996:14.

Helsingin kaupungin tietokeskus (1998): Helsingin väestöennuste 1999-2020, Helsingin kaupungin tietokeskuksen tilastoja 1998:37.

Helsingin kaupungin tietokeskus (2000): Helsingin väestöennuste 2001-2025, Helsingin kaupungin tietokeskuksen tilastoja 2000:31.

Helsingin kaupungin tietokeskus (2002): Helsingin väestöennuste 2003-2025, Helsingin kaupungin tietokeskuksen tilastoja 2002:25.

Helsingin kaupungin tietokeskus (2004): Helsingin väestöennuste 2005-2030, Helsingin kaupungin tietokeskuksen tilastoja 2004:18.

Helsingin kaupungin tietokeskus (2005): Helsingin väestöennuste 2006-2030, Helsingin kaupungin tietokeskuksen verkkojulkaisuja 2005:32.

Helsingin kaupungin tietokeskus (1994): Helsingin väestökehityksen vaihtoehdot 1994-2020, Helsingin kaupungin tietokeskuksen keskustelualoitteita 1994:3.

Helsingin kaupungin tietokeskus (2006): Väestömuutokset alueittain Helsingissä 2000-2004, Helsingin kaupungin tietokeskuksen tilastoja 2006:8 ja verkkojulkaisuja 2006:15.

Tilastokeskus (2004) "Väestöennuste kunnittain 2004-2040", StatFin tilastopalvelu 20.9.2004

Työministeriö (2002) Työllisyys vuosituhaten alussa. Työvoima 2020 väliraportti. Työministeriö, työpoliittinen tutkimus 234. Helsinki.

YTV (2003) Pääkaupunkiseudun tulevaisuuskuva PKS 2025, Pääkaupunkiseudun julkaisusarja A 2003:3, YTV Pääkaupunkiseudun yhteistyövaltuuskunta