



Vuosaari on Helsingin nuorin ja pinta-alaltaan laajin kaupunginosa. Vuonna 1966 Vuosaari liitettiin Helsingin maalaiskunnasta Helsinkiin. Laajat viheralueet sekä kolmelta suunnalta ympäröivä meri ja monet hiekkarannat ovat tehneet Vuosaaresta helsinkiläisille tärkeän virkistysalueen.

Vuosaaresta on merkkejä asutuksesta jo pronssikaudelta. Vuosisadan vaihteessa Etelä-Vuosaaresta tuli helsinkiläisten huvila-alueita, jonka liikenne hoidettiin höyrylaivalla. Vuosaari säilyi pääosin maatalousalueena 1930-luvun lopulle, jolloin Oy Saseka Ab osti tiilitehdasta varten Vuosaaren kartanoiden maa-alueet.

Väljän, osittain "hartiapankkirakentamisena" toteutetun kerrostaloalueen rakennuttajana toimi Asuntosäästäjät ry. 1960-luvun puolivälissä. 1970-luvun alussa rakennetun telakan alueelle rakennetaan Helsingin uutta tavarasatamaa. Alueen pohjoispuolelle on rakennettu kaksi maakaasulla toimivaa voimalaitosta.

Vuosaari rakentuu 40 000 asukkaan tytärkaupungiksi Helsingissä. Vuosaaren toisen rakentamisen kausi alkoi 1989 Meri-Rastilasta ja jatkuu nyt Vuosaaren keskustassa, Aurinkolahdessa ja myöhemmin Meri-Rastilan etelärannalla, Keski-Vuosaaren Aurinkokalliossa ja Omenamäellä sekä Ylä-Vuosaaresta. Vuosaaren keskustaan rakennetaan monipuolinen kaupallisten ja julkisten palvelujen, työpaikkojen ja asumisen solmukohta. Metroliikenne alkoi syksyllä 1998. Pauligin alueelle rakennetaan myös tulevaisuudessa työpaikkoja ja asuntoja.

Mustavuoren lehtoalue, Kallahden niemi ja Uutela ovat Helsingin tärkeimpiä ulkoilalueita.

Naturmiljön gör NORDSJÖ till ett viktigt rekreationsområde för helsingforsborna. Området har lämningar av bosättning redan från bronsåldern. Ett glest höghusområde byggdes i medlet av 1960-talet. Sedan verksamheten upphört vid Valmet's varv reserverades dess område för en ny godshamn för Helsingfors stad. Här ligger också stadens nya naturgaskraftverk.

En andra period av bostadsbyggande i Nordsjö började med Havs-Rastböle år 1989. Nu fortsätter byggandet i bl.a. Nordsjö centrum och Kallvik. Sammanlagt kommer 38 000 personer att bo i Nordsjö, vars lokalcentrum kommer att bli en viktig knutpunkt för kommersiell och offentlig service, arbetsplatser och boende kring metrostationen. Nordsjö blir något av en dotterstad inom Helsingfors.

The large green areas, the sea and the beaches have made Vuosaari an important recreational area for Helsinki's inhabitants. Rastila camping ground is also located here. Vuosaari has remains of Bronze Age habitation. A housing estate with scattered blocks of flats was built in the area in the mid 1960s. After the closure of Valmet's shipyard, its grounds were reserved for a new goods harbour for the City of Helsinki. The city's new earth gas driven power station is also located here.

A second period of housing construction started in Vuosaari with Meri-Rastila in 1989. Today, construction is continued in, e.g., Vuosaari's centre and in Kallahti. A total of 38 000 people will eventually live in Vuosaari, whose local centre around the metro station will become an important hub of commercial and public services, workplaces and housing – something of a daughter city in Helsinki.

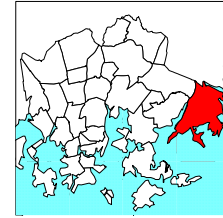
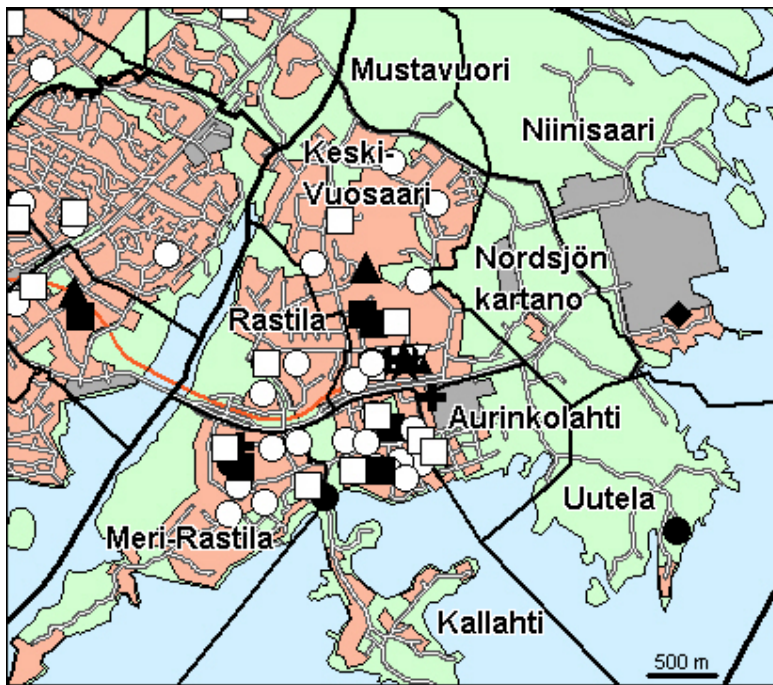

- Kirjasto
- Koulu, ala-aste
- ◇ Erikois- ja yksityiskoulu
- ▽ Koulu, lukio
- ▲ Koulu, ylä-aste
- ★ Kulttuurikeskus
- Leikkipuu
- Nuorisotila
- Päiväkoti
- ✚ Terveystila
- ✚ Terveystila
- ◆ Yhteinen väestösuojelu
- ☆ Yleinen väestösuojelu

© Copyright Helsingin kaupunki, Kaupunkimittausosasto 036§/2003
 © Genimap Oy, Lupa L5475/03

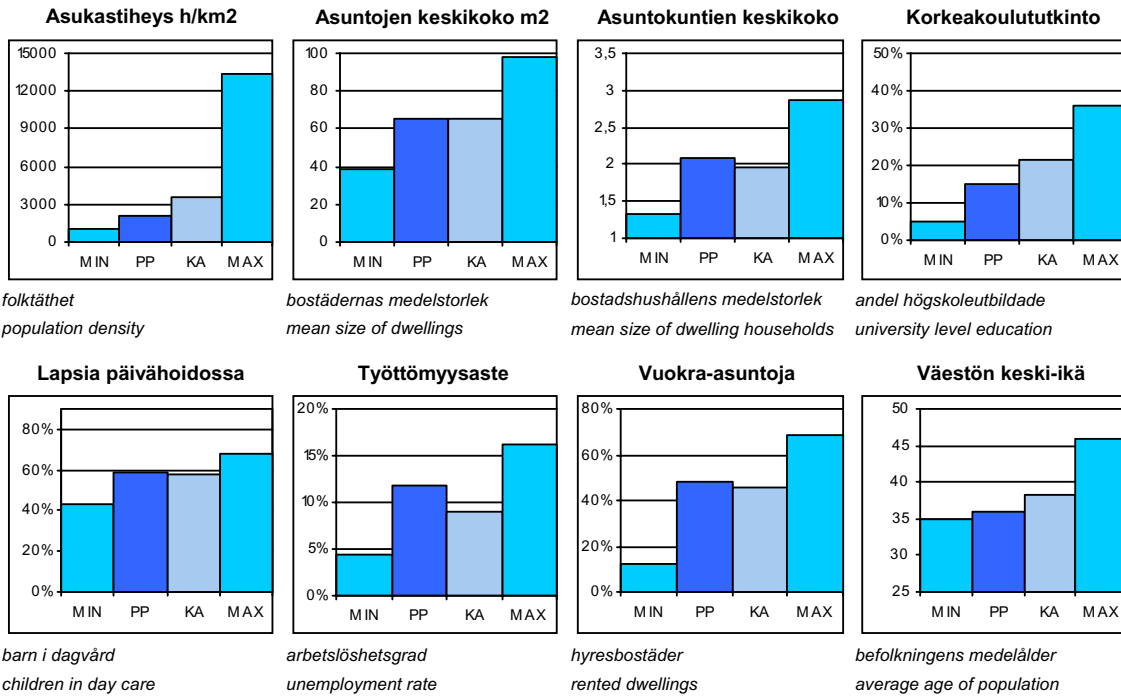

PP = Peruspiirin arvo
 KA = Kaupungin peruspiirien keskiarvo

MIN = Peruspiirien pienin arvo
 MAX = Peruspiirien suurin arvo

704 Vuosaaren peruspiiri

ALUEET Väestö 1.1.2004 Työpaikat 31.12.2001

Områden District

Alue:	Maapinta-ala km2:	Asukkaat:	Työpaikat:
541 Keski-Vuosaari	2,59	12407	1465
542 Nordsjön kartano	1,28	22	3
543 Uutela	1,35	14	2
544 Meri-Rastila	1,90	5057	526
545 Kallahti	1,93	7191	505
546 Aurinkolahti	1,05	2018	605
547 Rastila	1,09	4228	356
548 Niinisaari	3,19	8	584
549 Mustavuori	1,00	0	0
Yhteensä:	15,38	30945	4046

ÄIDINKIELI JA KANSALAIUUUS 1.1.2004

Modersmål och nationalitet Mother tongue and nationality

Suomenkieliset:	25 948	83,9 %
Ruotsinkieliset:	1 649	5,3
Muun kieliset:	3 348	10,8
Ulkomaalaiset:	2 417	7,8
Ulkomaalaistaustaiset:	3 466	11,2
H:gissä syntyneitä:	14 101	45,6

VÄESTÖMUUTOKSET 2003

Befolkningsförändringar Vital statistics

Syntyneet lkm:	457	15 / 1000 as.
Kuolleet lkm:	160	5,2
Muutto alueelle lkm:	4 621	162,7
Muutto alueelta lkm:	4 047	123,1

Asuntokannan ikä

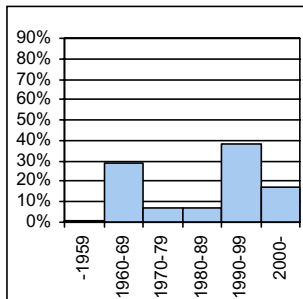

bostadsbeståndets ålder
age of dwelling stock

Huoneistotyytit

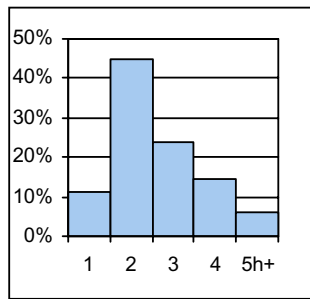

lägenhetstyper
types of dwellings

Väestö

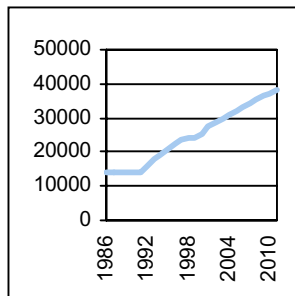

befolkning
population

Asuntotuotanto

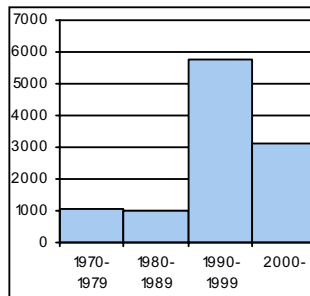

bostadsproduktion
housing production

ALUESUHDELUKUJA 1.1.2004

Lokala tätheter Area ratios

Asukkaita/km2:	2 012
Työpaikkoja/km2:	263
Kerrosala/ha:	1 059

IKÄRAKENNE 1.1.2004

Ålderstrukturen Age structure

Ikäryhmä	Henkilö	Prosentti
0-6v:	3 092	10
7-15v:	3 804	12,3
16-18v:	959	3,1
19-24v:	2 316	7,5
25-39v:	7 670	24,8
40-64v:	10 011	32,4
65+ v:	3 093	10

PERHEET JA ASUNTOKUNNAT 1.1.2004

Familjer och bostadshushåll

Families and households

Asuntokuntien lkm:	14 800
Asuntokuntien keskipakko:	2,09
1-hengen asuntokuntia:	5 983
Perheiden lkm:	8 443
Lapsiperheiden lkm:	4 220
Perheiden keskipakko:	2,81

KOULUTUSASTE 31.12.2002

Utbildningsgrad Level of education

15v täytt lkm:	23 643	
Enint perusaste:	8 641	36,5
Keskiaste:	8 418	35,6
Alin korkea-aste:	3 055	12,9
Korkeakoulututkinto:	3 529	14,9
Lukiota käyvät ja osuus 16-18v:	612	59,7

TULOTASO 2002

Inkomster Income

Tulot/asukas €:	16 649
Tulot/työvoima € (2000):	24 132
Tulot/asuntokunta €:	35 301

ASUMISOLOT 31.12.2002

Boende Housing

Asuntojen keskipakko m2:	65,6
Asumisväljyys m2/asukas:	31,1
Asumistiheys huonetta/hen	1,25

ASUNNOT 31.12.2002

Bostäder Dwellings

Asuntotyyppi	Yhteensä	Prosentti
Asuntoja yhteensä:	14 710	
Pientaloasuntoja:	1 750	11,9
Vuokra-asuntoja:	7 125	48,4
Aravavuokra-asuntoja:	3 881	26,4

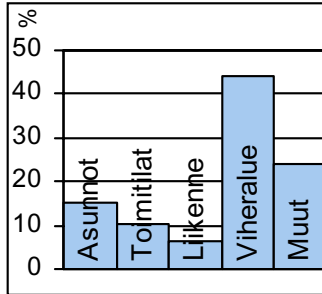
Maankäyttö

marknävänding
land use

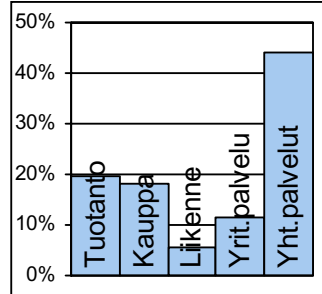
Työpaikat

jobb
jobs

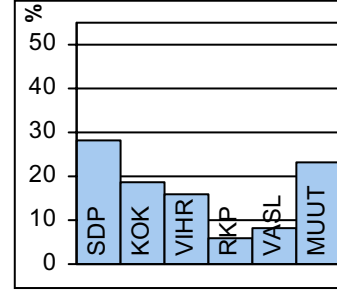
Eduskuntavaalit

riksdagsval
parlament elections

TOIMITILARAKENNUKSET**1.1.2003**

Verksamhetslokaler Business premises	kerrosala 1000 m ²	%
Toimitilarakennukset yhteensä:	402	
Liikerakennukset:	68	17,0
Julkiset rakennukset:	113	28,2
Teollisuus- ja varastorakennukset:	117	29,0
Muut rakennukset:	104	25,8

LASTEN PÄIVÄHOITO**2002**

Barn dagvård Child day care	lkm	/100 lasta
Päiväkoteja:	29	
Lapsia päiväkotihoidossa yhteensä:	1 564	
1-6v kokopäivähoidossa:	1 357	39,8
3-6v osapäivähoidossa:	160	7,9
7-8v osapäivähoidossa:	20	4,8
Kunnallinen perhepäivähoito:		
Lapsia perhepäivähoidossa yhteensä:	199	
1-6v kokopäivähoidossa:	172	3,9
3-6v osapäivähoidossa:	10	0,6
7-8v osapäivähoidossa:	12	1,3
Lapsia koti/yks.hoidon tuen piirissä:	893	

KOULUT**2004**

Skolor Schools	kouluja	oppilaita
Suomenkielinen ala-aste:	7	2 293
Suomenkielinen yläaste:	4	1 210
Ruotsinkielinen ala-aste:	1	144
Ruotsinkielinen yläaste:	0	0
Lukio:	1	515
Erikoiskoulut:	0	0

KUNNALLISET TERVEYSPALVELUT**2002**

Kommunal hälsovård Municipal health care	lkm	/asukas
Avohoitokäynnit yhteensä:	190 500	6,5
Perusterveydenhuolto:	146 859	5
Erikoissairaanhoido:	43 641	1,5

SOSIAALIPALVELUT**2003**

Social service Social welfare	lkm	/1000
Toimeentulotuen saajia:	4 660	150,6
Lastensuojelun asiakkaita, 0-17v:	738	97,6
Perheneuvolojen asiakkaat, 0-17v:	171	22,6

PALVELUPISTEET**2003**

Service ställen Service places	lkm
Kirjasto:	1
Terveysasema:	2
Koulu:	12
Päiväkodit:	26
Leikkipuisto:	4
Uimahalli:	1
Muu sisäliikuntatila:	13
Urheilukenttä:	2
Kirkko:	3
Posti:	2
KELA:n toimisto:	1
Apteekki:	1
Alko:	1
Päivittäistavarakaupat:	9
Muut vähittäiskaupat:	62
Ravintolat ja kahvilat:	39

ULKOILU**2002**

Uterekreation Outdoor recreation	
Puistoa, ha:	36
Metsää, ha:	585
Uimaranta, kpl:	4

LIIKENNE**2000-02**

Trafic Traffic	
Jalankulkuonnettomuuksia keskim/vuosi:	2,3