

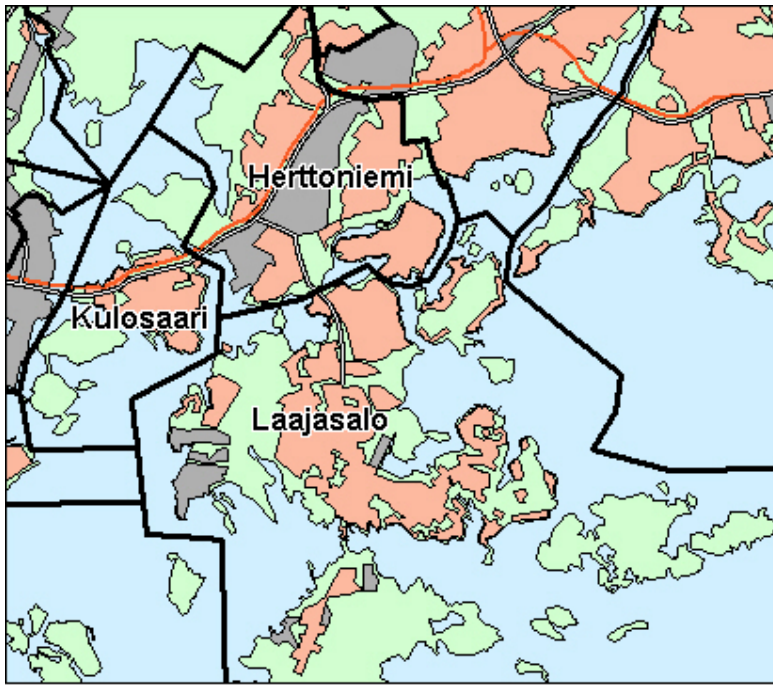

Peruspiirit:

- 601 Kulosaari - Brändö
- 602 Herttoniemi – Herttonäs
- 603 Laajasalo – Degerö





© Copyright Helsingin kaupunki, Kaupunkimittausosasto 036§/2003

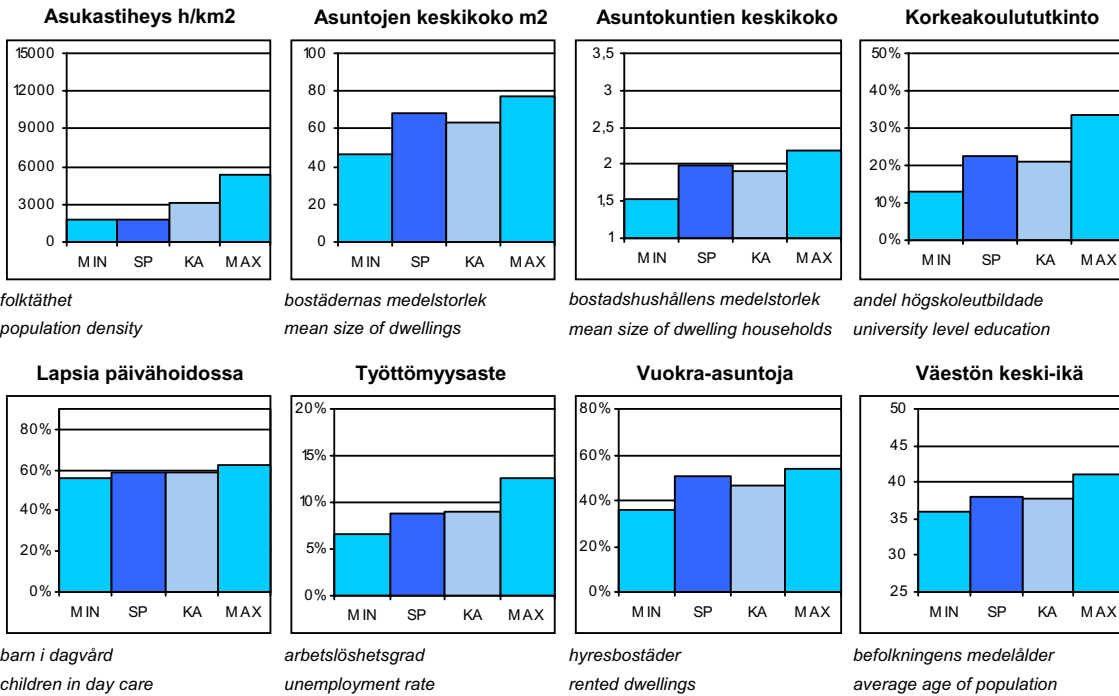

SP = Suurpiirin arvo
KA = Kaupungin suurpiirien keskiarvo

MIN = Suurpiirien pienin arvo
MAX = Suurpiirien suurin arvo

6 Kaakkoinen suurpiiri

ALUEET Väestö 1.1.2004 Työpaikat 31.12.2001

Områden District

Alue:	Maapinta-ala km ² :	Asukkaat:	Työpaikat:
601 Kulosaaren peruspiiri	2,47	3788	870
602 Herttoniemen peruspiiri	6,80	26541	11527
603 Laajasalon peruspiiri	16,57	16587	2270
Yhteensä:	25,84	46916	14667

ÄIDINKIELI JA KANSALAISSUUS 1.1.2004

Modersmål och nationalitet Mother tongue and nationality

Suomenkieliset:	41 046	87,5 %
Ruotsinkieliset:	3 184	6,8
Muun kieliset:	2 686	5,7
Ulkomaalaiset:	2 064	4,4
Ulkomaalaistaustaiset:	3 155	6,7
H: gissä syntyneitä:	22 327	47,6

VÄESTÖNMUUTOKSET 2003

Befolkningsförändringar Vital statistics

Syntyneet lkm:	588	12,5 / 1000 as.
Kuolleet lkm:	388	8,2
Muutto alueelle lkm:	5 436	133,1
Muutto alueelta lkm:	5 815	128,3

Asuntokannan ikä

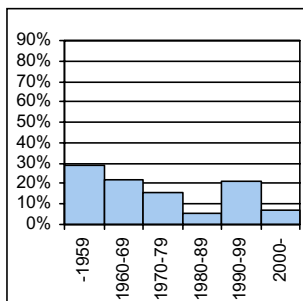

bostadsbeståndets ålder
age of dwelling stock

Huoneistotyytit

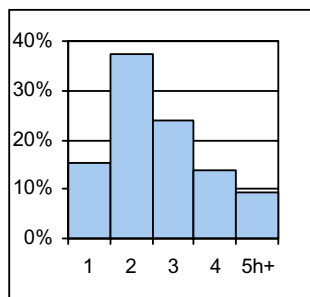

lägenhetstyper
types of dwellings

Väestö

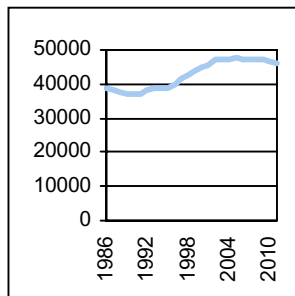

befolkning
population

Asuntotuotanto

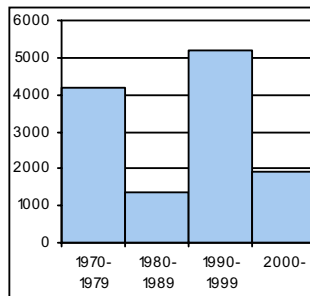

bostadsproduktion
housing production

ALUESUHDELUKUJA 1.1.2004

Lokala tätheter Area ratios

Asukkaita/km ² :	1 816
Työpaikkoja/km ² :	568
Kerrosala/ha:	1 213

IKÄRAKENNE 1.1.2004

Ålderstrukturen Age structure

Ikäryhmä	Lkm	%
0-6v:	3 788	8,1
7-15v:	4 895	10,4
16-18v:	1 361	2,9
19-24v:	3 073	6,6
25-39v:	11 239	24
40-64v:	15 814	33,7
65+ v:	6 746	14,4

PERHEET JA ASUNTOKUNNAT 1.1.2004

Familjer och bostadshushåll

Families and households

Asuntokuntien lkm:	23 483
Asuntokuntien keskipakko:	1,98
1-hengen asuntokuntia:	10 381
Perheiden lkm:	12 615
Lapsiperheiden lkm:	5 585
Perheiden keskipakko:	2,74

KOULUTUSASTE 31.12.2002

Utbildningsgrad Level of education

aste	Lkm	%
15v täytt lkm:	39 008	
Enint perusaste:	13 080	33,5
Keskiaste:	11 893	30,5
Alin korkea-aste:	5 162	13,2
Korkeakoulututkinto:	8 873	22,7
Lukiota käyvät ja osuus 16-18v:	1 193	78,5

TULOTASO 2002

Inkomster Income

Tulot/asukas €:	22 712
Tulot/työvoima € (2000):	32 404
Tulot/asuntokunta €:	45 344

ASUMISOLOT 31.12.2002

Boende Housing

Asuntojen keskipakko m ² :	68,1
Asumisväljyys m ² /asukas:	34,3
Asumistiheys huonetta/hen	1,36

ASUNNOT 31.12.2002

Bostäder Dwellings

Asunto	Lkm	%
Asuntoja yhteensä:	24 738	
Pientaloasuntoja:	4 396	17,8
Vuokra-asuntoja:	12 422	50,2
Aravavuokra-asuntoja:	6 399	25,9

Maankäyttö

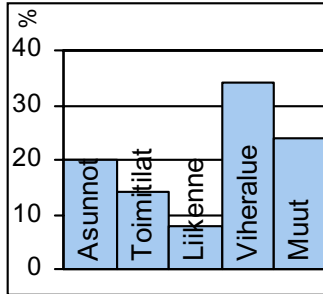

marknävänding
land use

Työpaikat

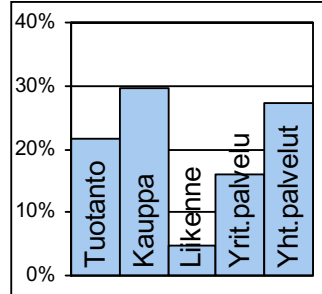

jobb
jobs

Eduskuntavaalit

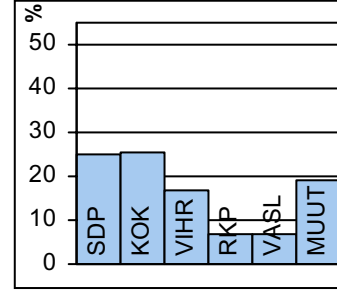

riksdagsval
parlament elections

TOIMITILARAKENNUKSET 1.1.2003

Verksamhetslokaler Business premises	kerrosala 1000 m2	%
Toimitilarakennukset yhteensä:	1 018	
Liikerakennukset:	180	17,6
Julkiset rakennukset:	203	20,0
Teollisuus- ja varastorakennukset:	431	42,4
Muut rakennukset:	204	20,1

LASTEN PÄIVÄHOITO 2002

Barn dagvård Child day care	lkm	/100 lasta
Päiväkoteja:	30	
Lapsia päiväkotihoidossa yhteensä:	2 068	
1-6v kokopäivähoidossa:	1 808	46,7
3-6v osapäivähoidossa:	176	8,1
7-8v osapäivähoidossa:	54	4,7
Kunnallinen perhepäivähoito:		
Lapsia perhepäivähoidossa yhteensä:	160	
1-6v kokopäivähoidossa:	153	4
3-6v osapäivähoidossa:	1	0
7-8v osapäivähoidossa:	2	0,2
Lapsia koti/yks.hoidon tuen piirissä:	988	

KOULUT 2004

Skolor Schools	kouluja	oppilaita
Suomenkielinen ala-aste:	11	3 457
Suomenkielinen yläaste:	4	1 450
Ruotsinkielinen ala-aste:	2	280
Ruotsinkielinen yläaste:	0	0
Lukio:	4	1 170
Erikoiskoulut:	0	0

KUNNALLISET TERVEYSPALVELUT 2002

Kommunal hälsovård Municipal health care	lkm	/asukas
Avohoitokäynnit yhteensä:	269 256	5,7
Perusterveydenhuolto:	201 801	4,3
Erikoissairaanhoido:	67 455	1,4

SOSIAALIPALVELUT 2003

Social service Social welfare	lkm	/1000
Toimeentulotuen saajia:	4 637	98,8
Lastensuojelun asiakkaita, 0-17v:	480	50,3
Perheneuvoloiden asiakkaat, 0-17v:	265	27,7

PALVELUPISTEET 2003

Service ställen Service places	lkm
Kirjasto:	4
Terveysasema:	2
Koulu:	19
Päiväkodit:	32
Leikkipuisto:	8
Uimahalli:	0
Muu sisäliikuntatila:	27
Urheilukenttä:	4
Kirkko:	5
Posti:	5
KELA:n toimisto:	1
Apteekki:	4
Alko:	1
Päivittäistavarakaupat:	21
Muut vähittäiskaupat:	136
Ravintolat ja kahvilat:	87

ULKOILU 2002

Uterekreation Outdoor recreation	
Puistoa, ha:	134
Metsää, ha:	584
Uimaranta, kpl:	6

LIIKENNE 2000-02

Trafic Traffic	
Jalankulkuonnettomuuksia keskim/vuosi:	5,3