



Reijola on saanut nimensä Grejuksen tilan mukaan. Reijolan peruspiirin eteläosa on perinteistä kantakaupunkia: Mannerheimintietä ajava autoilija näkee Meilahden kaupunginosasta kuusikerroksisen kivimuurin ja Laaksosta vinottain katuun nähdyn Keskuspuiston laidalla seisovat korkeat lamellitalot, jotka rakennettiin sodan jälkeistä asuntopulaa poistamaan. Pääosa Meilahden asuntoalueesta on kuitenkin rakennettu 1930-luvun kaupunki-ihanteen mukaisesti matalana ja pienipiirteisempänä sitä ympäröivien massiivisten kerrostalojen keskellä. Meilahden alueella on Helsingin yliopistollisen keskussairaalan laitokset. Merenrannassa leviää laajana puistona vanhaan Meilahden kartanoon kuulunut alue, jossa on vielä jäljellä vuosisadan vaihteessa rakennettuja huviloita. Alueella sijaitsevat myös museona toimiva presidentin vanha virka-asunto Tamminiemi, uusi asunto Mäntyniemi ja pääministerin virka-asunto Kesäranta.

Seurasaari osoitettiin kansanpuistoksi uimarantoinen jo 1890 ja myöhemmin saarelle perustettiin myös kuuluisa ulkomuseo. Saari on suosittu vapaa-ajanviettokohde. Ruskeasuo on 1950-luvulla Keskuspuistoon rakennettu asuntoalue, jossa on useita kouluja ja hevostallit.

Pikku-Huopalahti on Helsingin uusimpia asuntoalueita. Värikäs ja tiivis kantakaupunkia täydentävä, merenrantaa myötäilevä alue ulottuu Etelä-Haagasta Meilahteen Paciuksenkadulle saakka, jonne on viime vuosina valmistunut myös toimistoja. Alueella asuu 7 500 asukasta. Pikku-Huopalahti kuuluu osittain Meilahden, Ruskeasuon ja Etelä-Haagan osa-alueisiin. Alueen viimeiset asuintalot valmistuvat Tilkan sotilassairaalan läheisyyteen.

Mejlans och Dal i södra delen av distriktet GREJUS hör till den traditionella innerstaden. Där ligger Helsingfors universitets centralsjukhus. I sydväst ligger den stora Mejlansparken, där ännu många av de gamla villorna från sekelskiftet finns kvar. I parkområdet ligger också republikens presidents tjänstebostad Talludden, statsministerns tjänstebostad Villa Bjälbo, och f.d. presidenten Urho Kekkonens Ekudden, som är museum. Fölisön gjordes till folkpark redan 1890, och är fortfarande ett populärt fritidsmål. Till delområdet Brunakärr hör ett i huvudsak på 1950-talet byggt höghusområde samt huvuddelen av Lill-Hoplaks, ett färggrant bostadsområde för ca. 7 500 invånare kring Lilla Hoplaksviken. Resten av Lill-Hoplaks hör till distriktet Mejlans och Södra Haga.

Meilahti and Laakso in the southern part of REIJOLA district feature conventional city structure. The Helsinki University Central Hospital lies in this area. The large Meilahti park lies by the sea to the southwest. The area still contains most of the old villas from the turn of the century. Mäntyniemi, the residence of the President of the Republic, also lies in this park area, and so do the residence of the Prime Minister and the residence of ex-president Urho Kekkonen, the latter building functioning today as a museum. The island of Seurasaari became a national park in 1890, and is still a popular place for outings and recreation. The sub-district of Ruskeasuo comprises a housing estate bordering Keskuspuisto central park and built in the 1950s, and part of Pikku-Huopalahti, a colourful residential area for 7 500 inhabitants. The rest of Pikku-Huopalahti belongs to either Meilahti or Etelä-Haaga districts.

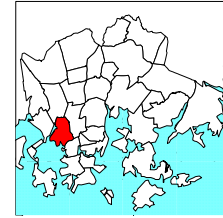
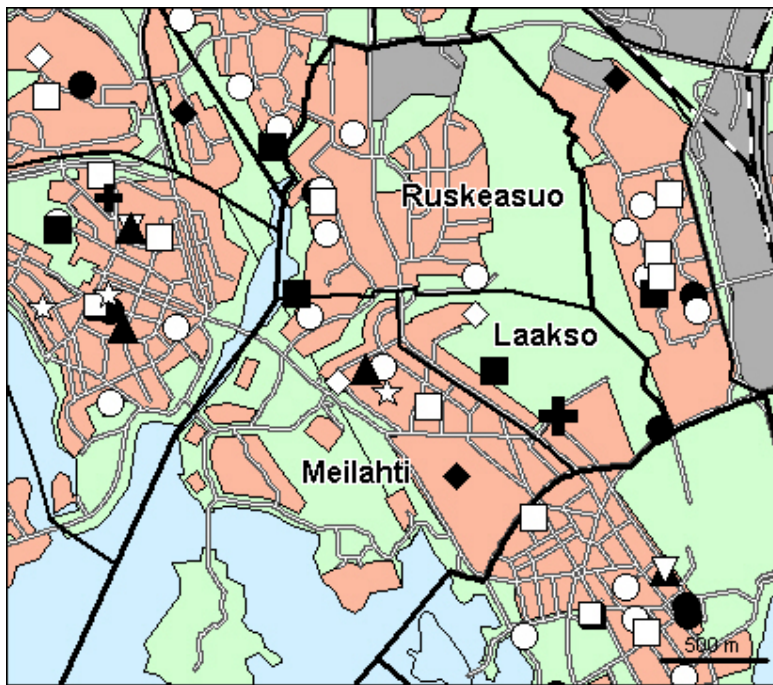

- Kirjasto
- Koulu, ala-aste
- ◇ Erikois- ja yksityiskoulu
- ▽ Koulu, lukio
- ▲ Koulu, ylä-aste
- ★ Kulttuurikeskus
- Leikkipisto
- Nuorisotila
- Päiväkoti
- ⊕ Terveysasema
- ⊕ Terveyskeskusaaraala
- ◆ Yhteinen väestösuoja
- ☆ Yleinen väestösuoja

© Copyright Helsingin kaupunki, Kaupunkimittausosasto 036§/2003
 © Genimap Oy, Lupa L5475/03

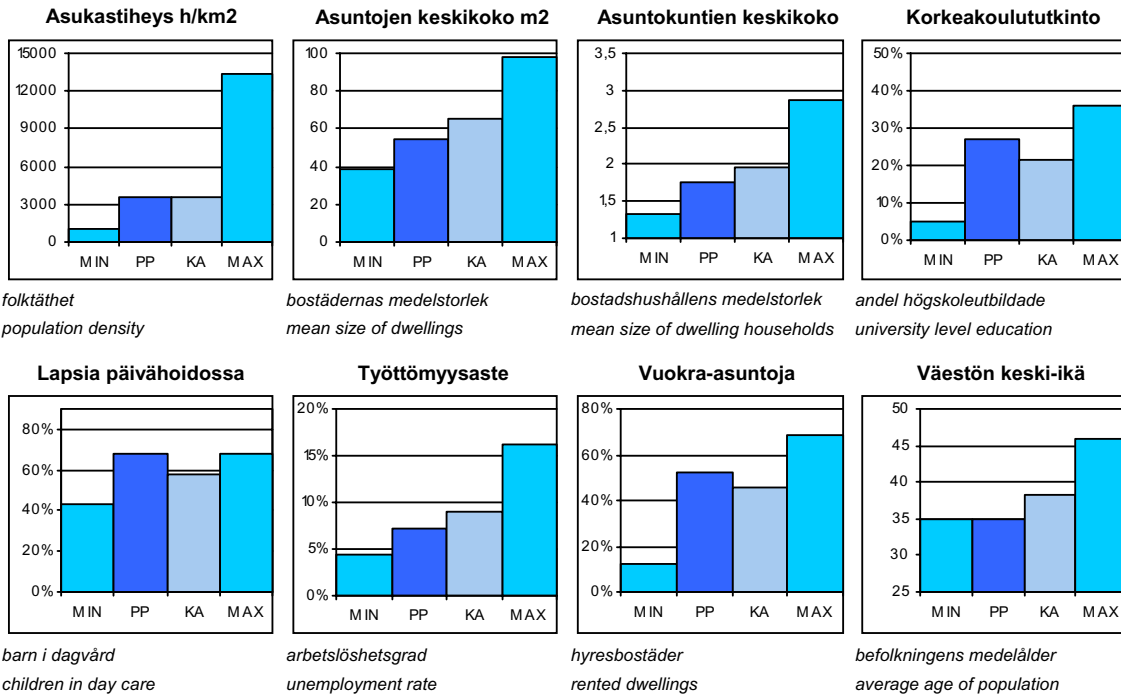

PP = Peruspiirin arvo
 KA = Kaupungin peruspiirien keskiarvo

MIN = Peruspiirien pienin arvo
 MAX = Peruspiirien suurin arvo

201 Reijolan peruspiiri

ALUEET Väestö 1.1.2004 Työpaikat 31.12.2001

Områden District

Alue:	Maapinta-ala km2:	Asukkaat:	Työpaikat:
150 Meilahti	2,12	6726	11593
160 Ruskeasu	1,48	6694	5217
180 Laakso	0,74	1797	1450
Yhteensä:	4,34	15217	18260

ÄIDINKIELI JA KANSALAISSUUS 1.1.2004

Modersmål och nationalitet Mother tongue and nationality

Suomenkieliset:	13 146	86,4	%
Ruotsinkieliset:	1 115	7,3	
Muun kieliset:	956	6,3	
Ulkomaalaiset:	701	4,6	
Ulkomaalaistaustaiset:	1 082	7,1	
H:gissä syntyneitä:	6 011	39,5	

VÄESTÖNMUUTOKSET 2003

Befolkningsförändringar Vital statistics

Syntyneet lkm:	195	12,7	/ 1000 as.
Kuolleet lkm:	137	8,9	
Muutto alueelle lkm:	2 944	185,5	
Muutto alueelta lkm:	3 171	194,9	

Asuntokannan ikä

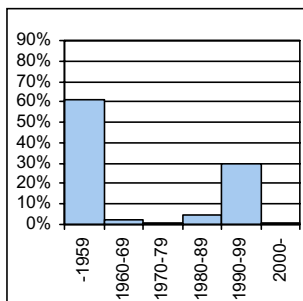

bostadsbeståndets ålder
age of dwelling stock

Huoneistotyytit

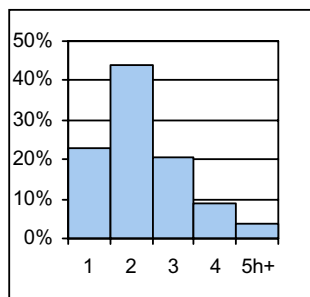

lägenhetstyper
types of dwellings

Väestö

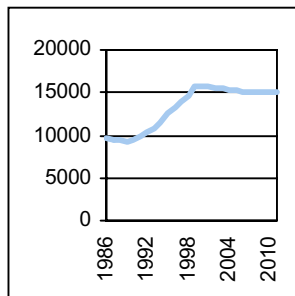

befolkning
population

Asuntotuotanto

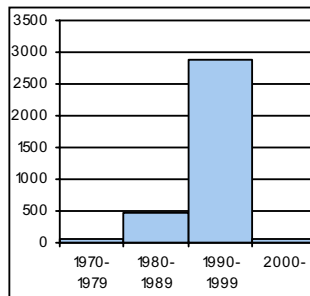

bostadsproduktion
housing production

ALUESUHDELUKUJA 1.1.2004

Lokala tätheter Area ratios

Asukkaita/km2:	3 506
Työpaikkoja/km2:	4 207
Kerrosala/ha:	3 234

IKÄRAKENNE 1.1.2004

Ålderstrukturen Age structure

Ikäryhmä	Lukumäärä	Prosentti
0-6v:	1 029	6,8
7-15v:	1 311	8,6
16-18v:	333	2,2
19-24v:	1 586	10,4
25-39v:	4 454	29,3
40-64v:	4 624	30,4
65+ v:	1 880	12,4

PERHEET JA ASUNTOKUNNAT 1.1.2004

Familjer och bostadshushåll

Families and households

Asuntokuntien lkm:	8 567
Asuntokuntien keskimääräinen koko:	1,75
1-hengen asuntokuntia:	4 723
Perheiden lkm:	3 475
Lapsiperheiden lkm:	1 492
Perheiden keskimääräinen koko:	2,66

KOULUTUSASTE 31.12.2002

Utbildningsgrad Level of education

15v täytt lkm:	13 330	
Enint perusaste:	3 226	24,2
Keskiaste:	4 671	35
Alin korkea-aste:	1 832	13,7
Korkeakoulututkinto:	3 601	27
Lukiota käyvät ja osuus 16-18v:	328	92,5

TULOTASO 2002

Inkomster Income

Tulot/asukas €:	21 652
Tulot/työvoima € (2000):	28 148
Tulot/asuntokunta €:	38 097

ASUMISOLOT 31.12.2002

Boende Housing

Asuntojen keskimääräinen m2:	54,9
Asumisväljyys m2/asukas:	31,5
Asumistiheys huonetta/hen:	1,31

ASUNNOT 31.12.2002

Bostäder Dwellings

Asuntoja yhteensä:	9 398	%
Pientaloasuntoja:	157	1,7
Vuokra-asuntoja:	4 894	52,1
Aravavuokra-asuntoja:	1 481	15,8

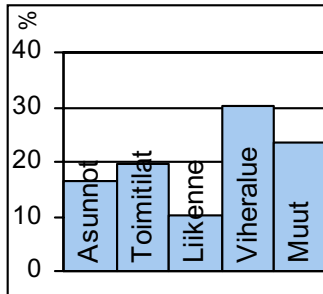
Maankäyttö

marknävänding
land use

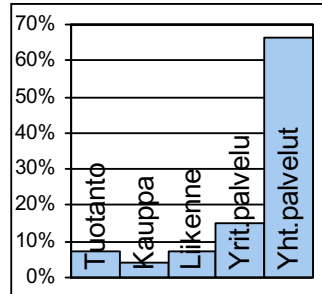
Työpaikat

jobb
jobs

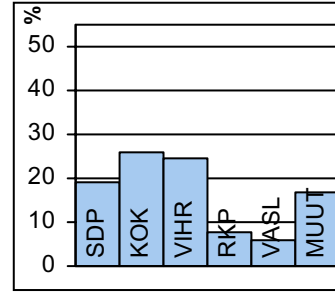
Eduskuntavaalit

riksdagsval
parlament elections

TOIMITILARAKENNUKSET**1.1.2003**

Verksamhetslokaler Business premises	kerrosala 1000 m2	%
Toimitilarakennukset yhteensä:	704	
Liikerakennukset:	75	10,6
Julkiset rakennukset:	500	71,0
Teollisuus- ja varastorakennukset:	34	4,9
Muut rakennukset:	95	13,4

LASTEN PÄIVÄHOITO**2002**

Barn dagvård Child day care	lkm	/100 lasta
Päiväkoteja:	10	
Lapsia päiväkotihoidossa yhteensä:	734	
1-6v kokopäivähoidossa:	682	37,9
3-6v osapäivähoidossa:	35	6,4
7-8v osapäivähoidossa:	8	3
Kunnallinen perhepäivähoito:		
Lapsia perhepäivähoidossa yhteensä:	41	
1-6v kokopäivähoidossa:	38	2,5
3-6v osapäivähoidossa:	2	0,3
7-8v osapäivähoidossa:	1	0
Lapsia koti/yks.hoidon tuen piirissä:	262	

KOULUT**2004**

Skolor Schools	kouluja	oppilaita
Suomenkielinen ala-aste:	2	730
Suomenkielinen yläaste:	1	388
Ruotsinkielinen ala-aste:	0	0
Ruotsinkielinen yläaste:	0	0
Lukio:	3	385
Erikoiskoulut:	2	1 125

KUNNALLISET TERVEYSPALVELUT**2002**

Kommunal hälsovård Municipal health care	lkm	/asukas
Avohoitokäynnit yhteensä:	79 057	5,1
Perusterveydenhuolto:	56 636	3,6
Erikoissairaanhoido:	22 421	1,4

SOSIAALIPALVELUT**2003**

Socialservice Social welfare	lkm	/1000
Toimeentulotuen saajia:	1 485	97,6
Lastensuojelun asiakkaita, 0-17v:	244	94,8
Perheneuvolojen asiakkaat, 0-17v:	55	21,4

PALVELUPISTEET**2003**

Service ställen Service places	lkm
Kirjasto:	1
Terveysasema:	1
Koulu:	5
Päiväkodit:	6
Leikkipuisto:	3
Uimahalli:	0
Muu sisäliikuntatila:	20
Urheilukenttä:	0
Kirkko:	4
Posti:	1
KELA:n toimisto:	1
Apteekki:	1
Alko:	1
Päivittäistavarakaupat:	9
Muut vähittäiskaupat:	43
Ravintolat ja kahvilat:	48

ULKOILU**2002**

Uterekreation Outdoor recreation	
Puistoa, ha:	27
Metsää, ha:	238
Uimaranta, kpl:	1

LIIKENNE**2000-02**

Trafic Traffic	
Jalankulkuonnettomuuksia keskim/vuosi:	7,7