

Lujia[®]

OSAAVA
SUOMALAINEN PERHEYHTIÖ

Tietotekniikka muuttuu mobiiliksi

- **Tietokoneita ja ohjelmistoja on käytetty kauan.**
- **4G-tiedonsiirto (WLAN) tekee mahdolliseksi käyttää ohjelmistoja mobiilisti tabletilla (Ipad..) ja kännykällä**
 - Kaikki ohjelmat toimivat sellaisenaan tabletilla (ja kännykällä)
 - Citrix/Netscaler ohjelmistot tekevät tabletista päätteen
 - Internet selaimilla voidaan tehdä liittymät ja ohjelmistot mobililaitteille
- **Uusia käyttömahdollisuuksia uusilla ohjelmilla**
 - Puheentunnistus tekstiksi
 - Muistiot sanelemalla. Teksti pitää siirtää asiakirjaan esimerkiksi leikepöydän kautta
 - (Ohjelmia Dragon ja muita)
 - Big Data
- **Pikaviestit, videoneuvottelu (Skype), valokuvat ja videopätkät. Some....**

Tietokoneen työpöytä siirtyy mukana

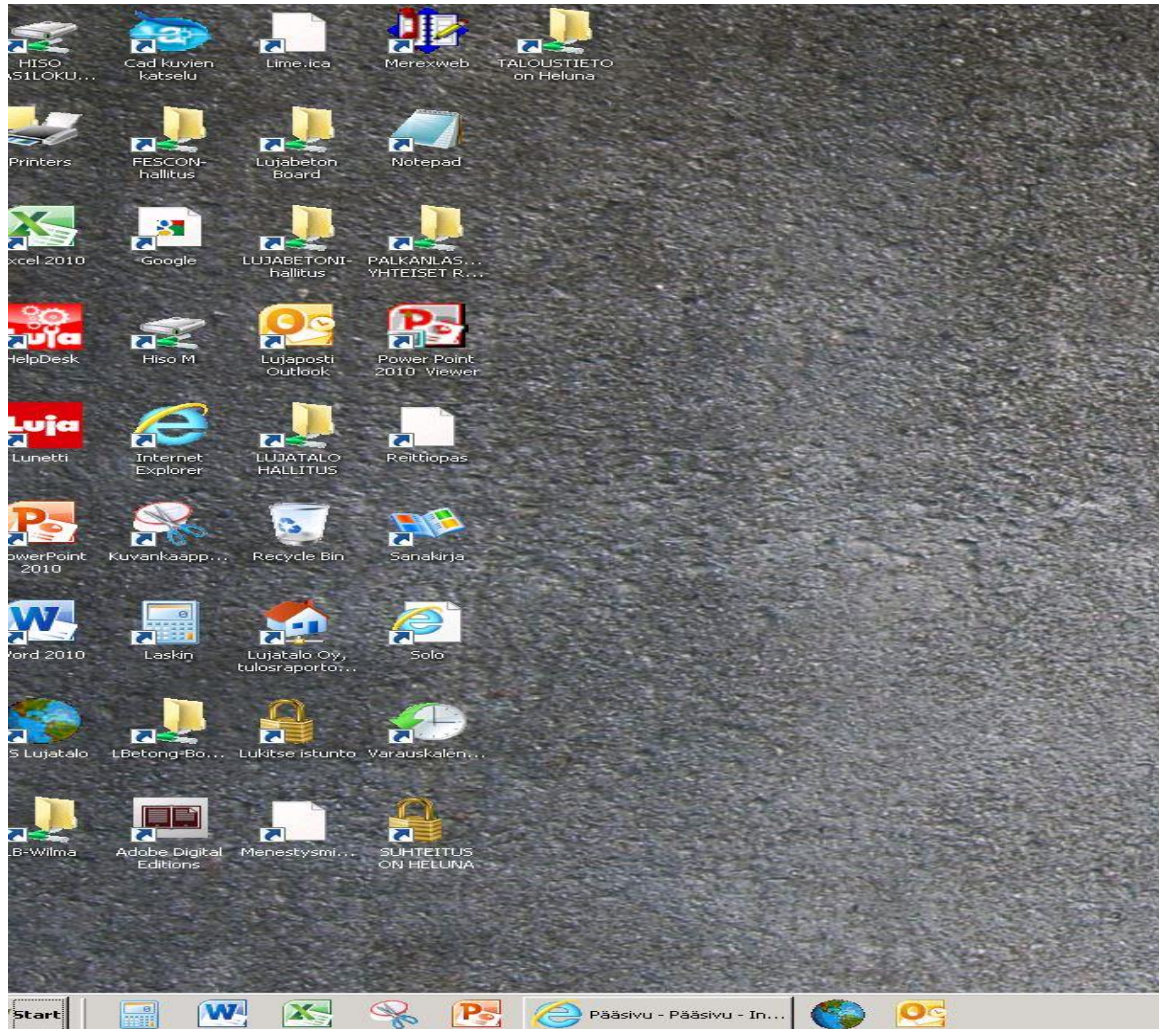

Esimerkiksi 3D-Tietomallit työmaalle

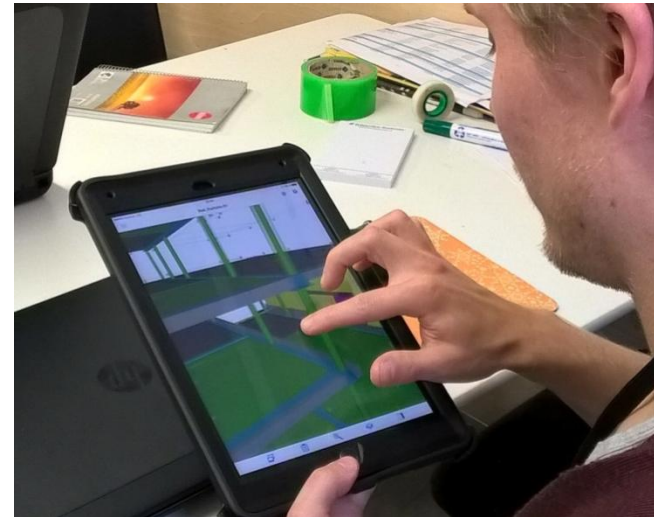
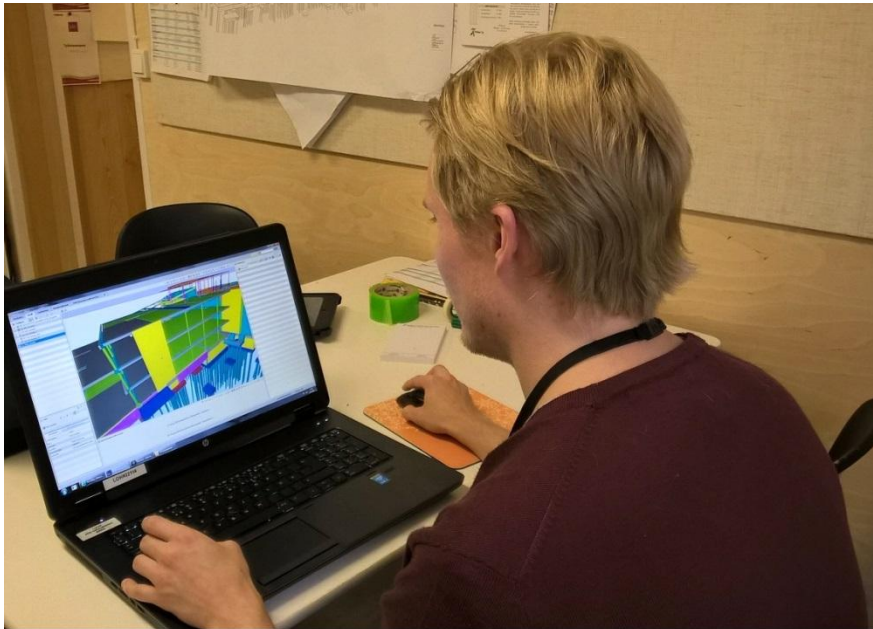
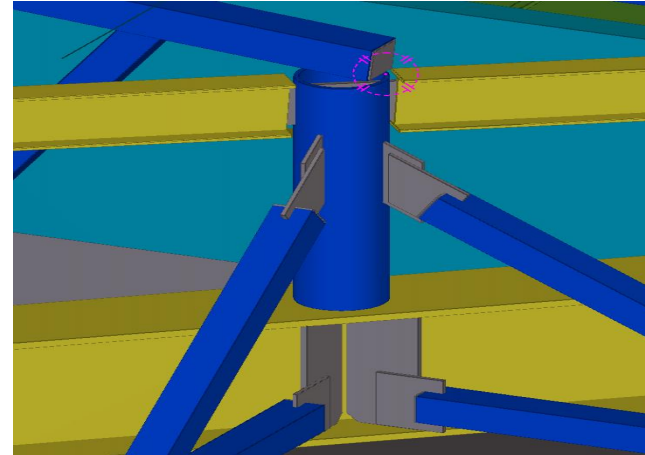
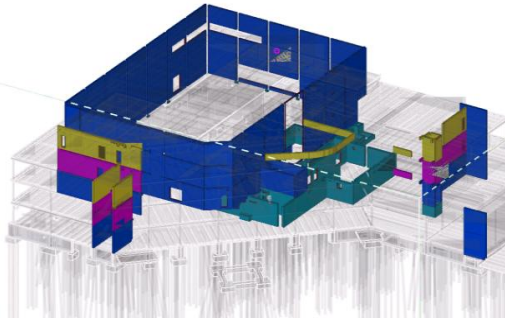

Selainohjelmistot yleistyvät

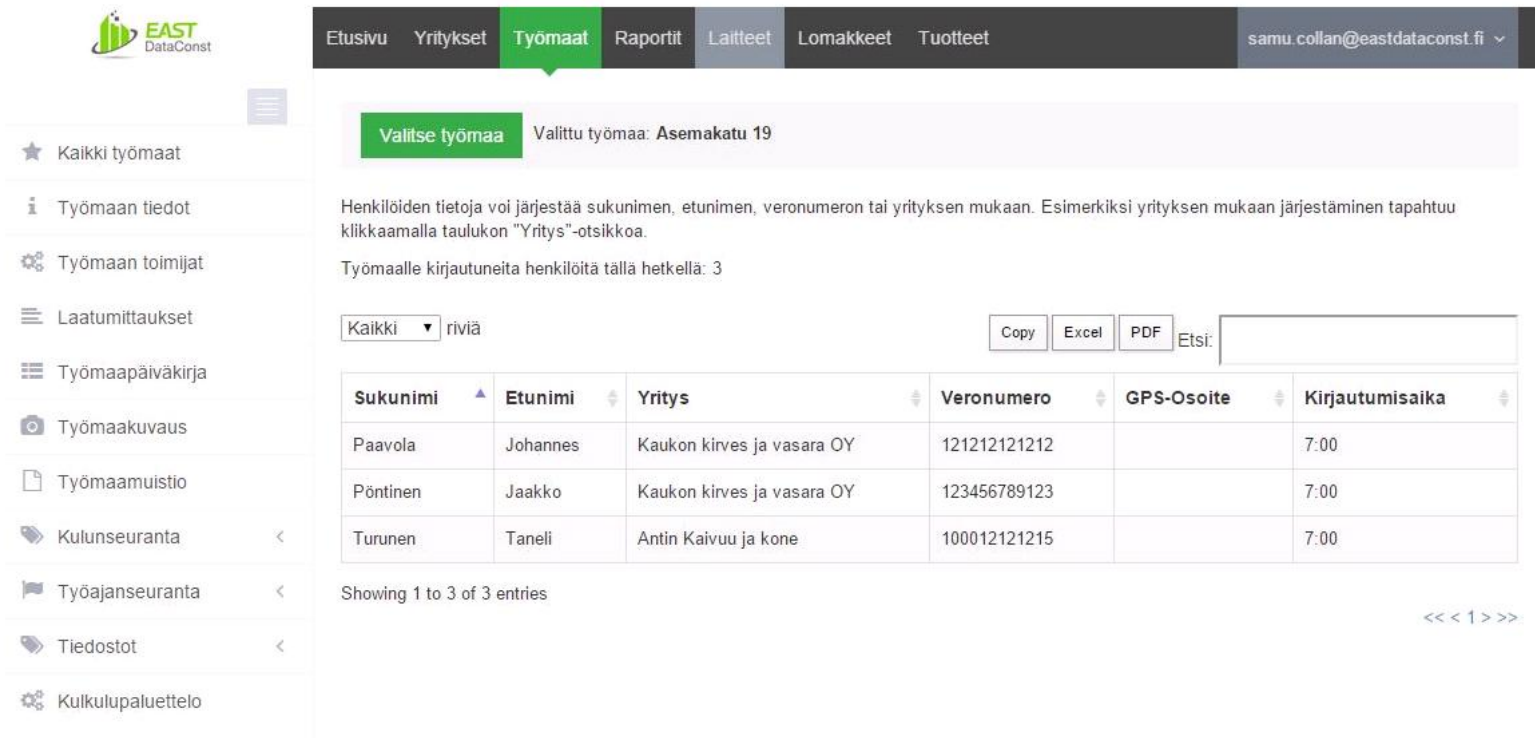

The screenshot shows a web application interface for 'EAST DataConst'. The top navigation bar includes 'Etusivu', 'Yritykset', 'Työmaat' (highlighted), 'Raportit', 'Laitteet', 'Lomakkeet', and 'Tuotteet'. The user's email 'samu.collan@eastdataconst.fi' is visible in the top right.

On the left, a sidebar menu lists various features: 'Kaikki työmaat', 'Työmaan tiedot', 'Työmaan toimijat', 'Laatumittaukset', 'Työmaapäiväkirja', 'Työmaakuvaus', 'Työmaamuistio', 'Kulunseuranta', 'Työajanseuranta', 'Tiedostot', and 'Kulkulupaluettelo'.

The main content area is titled 'Valitse työmaa' and shows 'Valittu työmaa: Asemakatu 19'. Below this, there is a text block explaining that user information can be sorted by surname, first name, or company, and that there are 3 workers currently logged in at this site.

A table displays the worker data with columns: Sukunimi, Etunimi, Yritys, Veronumero, GPS-Osoite, and Kirjautumisaika. The table contains three entries:

Sukunimi	Etunimi	Yritys	Veronumero	GPS-Osoite	Kirjautumisaika
Paavola	Johannes	Kaukon kirves ja vasara OY	121212121212		7:00
Pöntinen	Jaakko	Kaukon kirves ja vasara OY	123456789123		7:00
Turunen	Taneli	Antin Kaivuu ja kone	100012121215		7:00

Below the table, it says 'Showing 1 to 3 of 3 entries' and there are navigation arrows '<< 1 >>'.

Selainohjelmistot yleistyvät

Ajokirjaus Haarakastie päällystys 23.9.2015 - Antti Lyytinen

	Kustannuspaikka	Työtehtävä	Työkone	Tuote	Määrä	Yksikkö	Tunti-tyyppi	Aloitus	Lopetus	Tunnit	Urakka-työ	Kilometrit	Kommentti	
		Tehtävä 2			0		Henkilötyö	9:00	12:00	3	<input type="checkbox"/>	0	Koneiden huoltotyötä	
		Tehtävä 3	CAT 906M	Hiekka - karkea	100	Tonni	Konetunnit	7:00	9:00	2	<input type="checkbox"/>	50		
		Tehtävä 1	Hitachi ZX135USL-5	Hiekka - karkea	20	Tonni	Konetunnit	12:00	16:00	4	<input type="checkbox"/>	0		

Sulje

		Paivamaara	Tilaajayritys	Työmaa	Nimi	Tunnit	
<input type="checkbox"/>							
<input type="checkbox"/>	✓	2.10.2015	Antin Paino OY	Haarakastie päällystys	Antti Lyytinen	0	

Ohjelmistot rakentamiseen kattavia

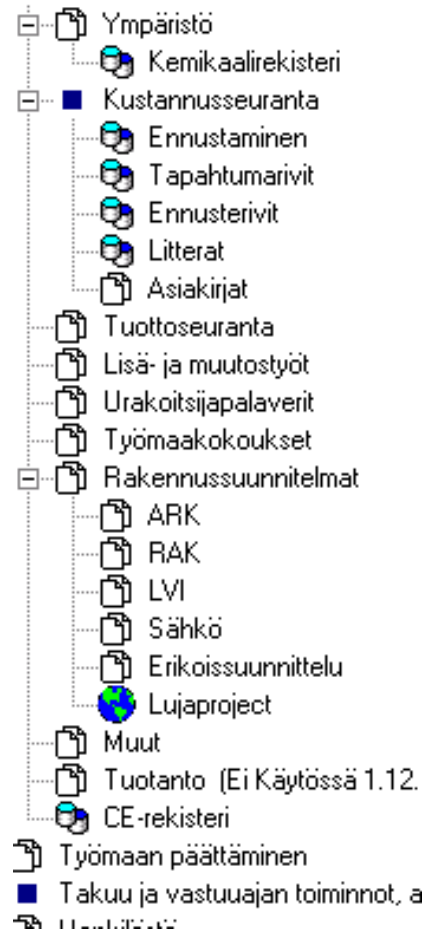
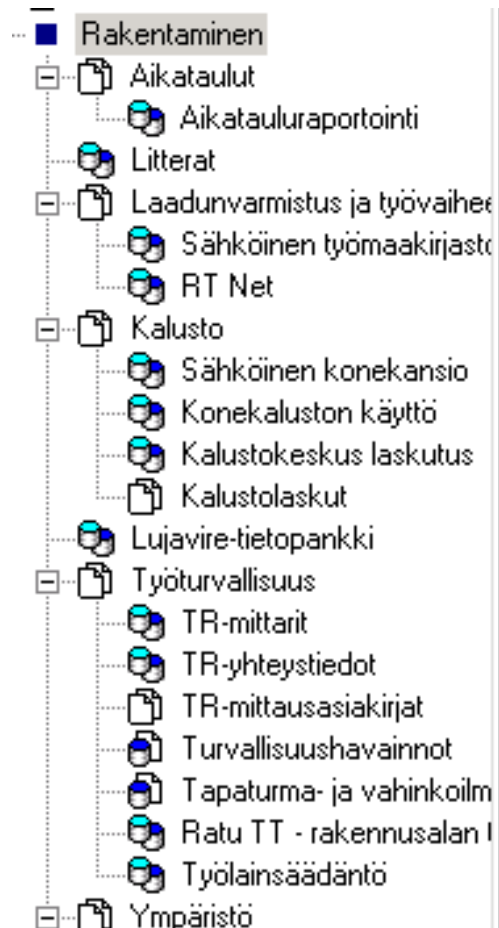

Visio tulevaisuudesta

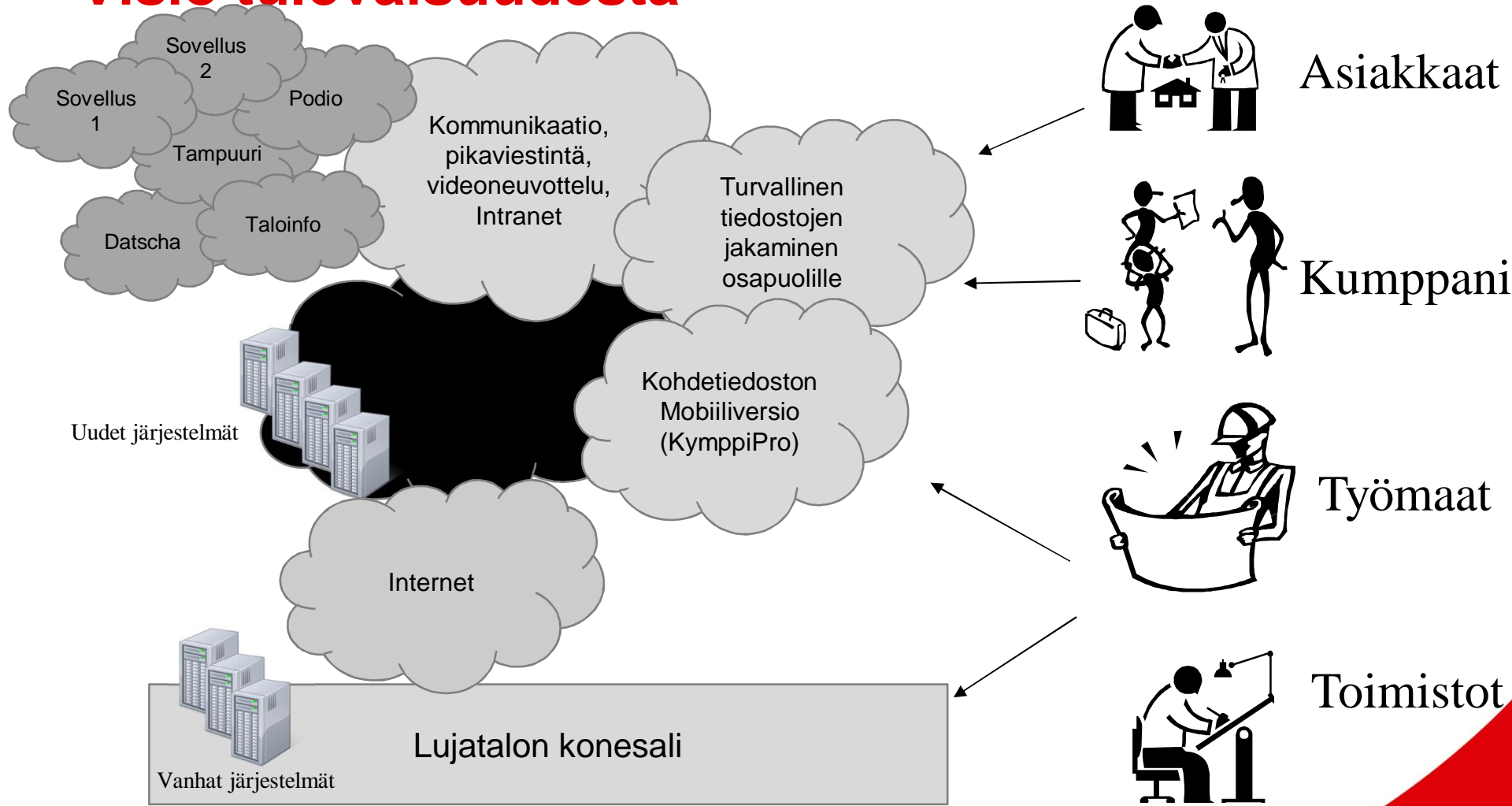

OSAAVA SUOMALAINEN PERHEYHTIÖ



Lujatalo Oy
YHDESSÄ RAKENTAEN

Lujabetoni
VAHVIN BETONIOSAAJA

FESCON