

Pasilankadun ML PLV.0-330				
Piste	Paatu	E	N	R
1	0.000	25496130.352	6675738.395	
2	55.350	25496117.798	6675792.302	-200
3	85.585	25496108.745	6675821.120	
4	206.621	25496063.854	6675933.524	100
5	221.655	25496059.347	6675947.851	
6	667.744	25495957.810	6676382.231	

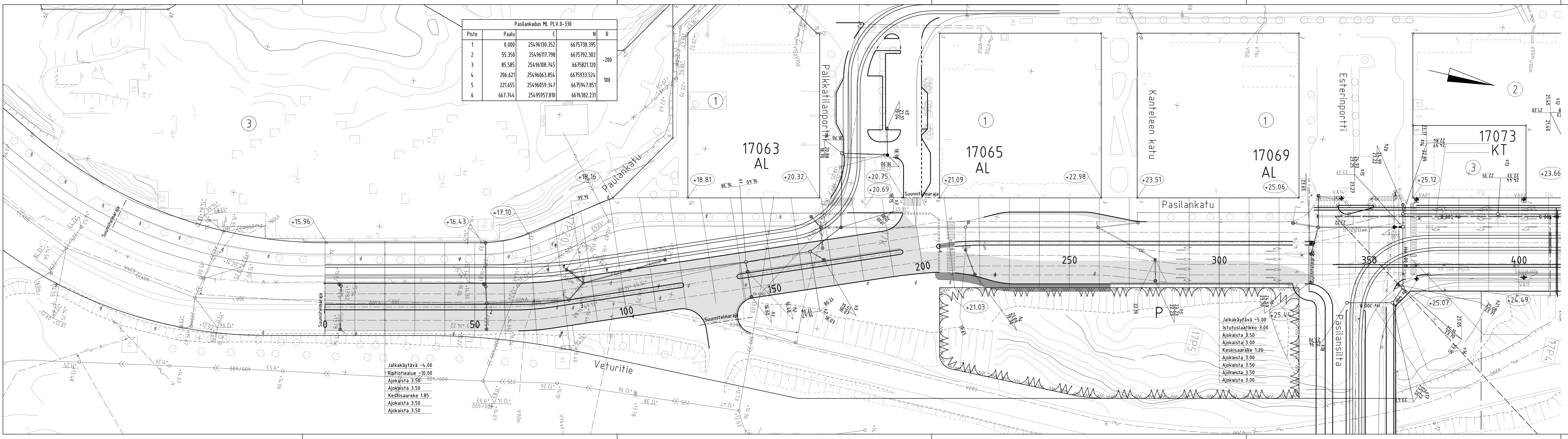

Jalkakäytävä -4.00
 Raitiotiealue -10.00
 Ajokaista 3.50
 Ajokaista 3.50
 Keskiareke 1.85
 Ajokaista 3.50
 Ajokaista 3.50

Jalkakäytävä -5.00
 Istutuslaatikko 3.00
 Ajokaista 3.50
 Ajokaista 3.00
 Keskiareke 1.20
 Ajokaista 3.00
 Ajokaista 3.50
 Ajokaista 3.50
 Ajokaista 3.00

- PIIRUSTUSMERKINNÄT
- Reunatuki, upotettu,
 - Reunatuki,
 - Reunatuki, madallettu,
 - Reunatuki, luiskattu,
 - Ajorata / Jk+pp
 - Betonikivi, harmaa
 - Tiekaide/Yhdistetty tie- ja kevytkaide
 - Kadun korkeusasema

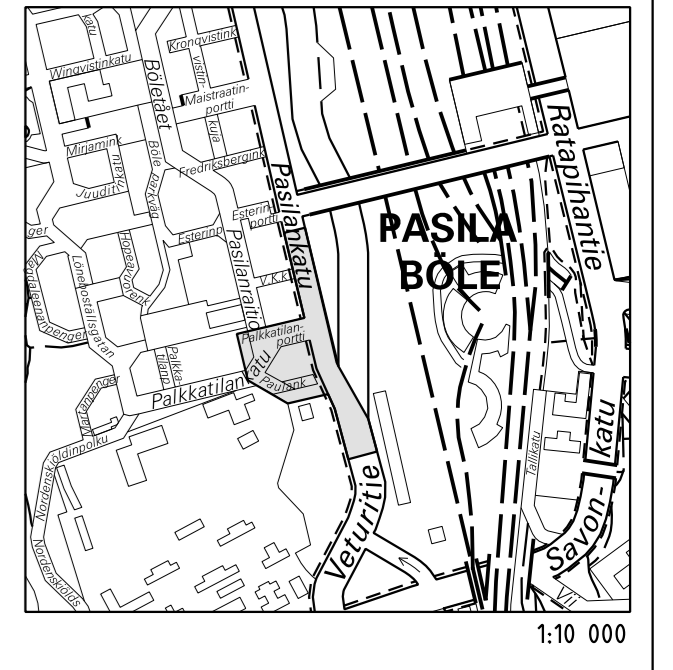

LUONNOS 30.10.2014

HELSINGIN KAUPUNKI RAKENNUSVIRASTO		Katu- ja puisto-osasto PL 1515, Kasarmikatu 21 00099 HELSINGIN KAUPUNKI		p.(09) 310 1661 f.(09) 310 3828 www.hkr.hel.fi s-posti: etunimi.sukunimi@hel.fi	
KAUP.O.SA, OSA-ALUE 17. Pasila					
PASILANKATU väliä Veturitie-Pasilansilta Rakentamisaikaiset liikennejärjestelyt Asemapiirros					
MK	LIITYY	00000/000	NRO	30170/11	KHS
1:500	KORVAA				YTLK
	KORVATTU		TASAKOORDINAATISTO:		HYV. --.2014
	ASEMAKAAVA	00000	ETRS-GK25		TARK. --.2014
	LIKENNES.	00000	KORKEUSJÄRJESTELMÄ:	N2000	LAAT. --.2014
					HYV. --.2014
					TARK. X.X.2014
					LAAT. X.X.2014
SITO Oy Tuulikujja 2, 02100 ESPOO Puh. 020 747 6000, Fax 020 747 6001			J. Koskela		