

Technical specifications and regulations including sections for Asemakaaveronnot, Detailpiirustöiden ohjeet, and various construction rules regarding materials, structures, and safety.

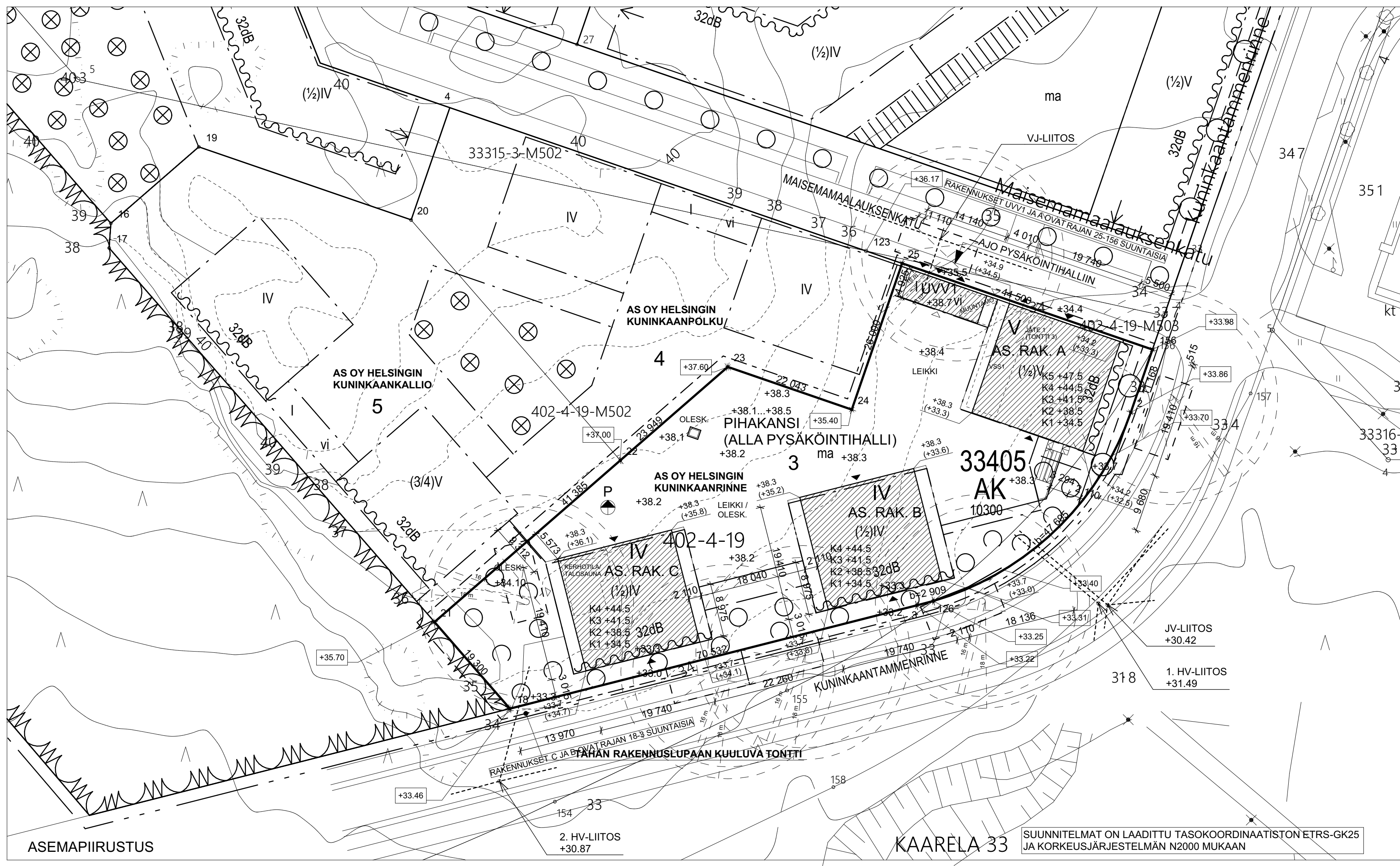

KERROSALAN KÄYTTÖ: Table showing floor area usage for different types of kerrosala (As.rak. A, B, C) and total area (Pysäköintihalli, UVV1, yht.).

RAKENNUSTEN PALOLUOKKA ON P1 - OSASTOINTI NORMAALISTI (NM, ASUNNOT) EI60, KANTAVATRAKENTEET R60 - IRTAIMISTOVARASTOJEN OSASTOINTI EI90, KANTAVATRAKENTEET R120 - ASUNNOT VARUSTETAAN SÄHKÖVERKKOON KYTKETYLILLÄ PALOVAIROITTIMILLA - PORRASHUONEIDEN SAVUNPOISTO ON PAINOVOIMAINEN, AVAVUS ALATASOLTA, PORRAS ON KESKIPALKKILINEN AVOOLEMIENTYYPPISSÄ - VAESTÖSUOJA SUJATSEE AS.RAK. A:SSA, SUOJATILAA 89,5 M2 JA HENKILÖMÄÄRÄ 114. RAKENNUS VARUSTETAAN HUONEISTOKOHTAISILLA POISTO- JA TULOILMALAITTEISTOILLA ERIKOISUUNNITELMIEN MUKAAN...

HULEVESIEN KÄSITELYN PERIAATTEET: HULEVESIEN JOHTAMISEEN JA VIIVYTYKSEEN LIITTYEN ALUEEN KOLMEA TONTTIA TARKASTELLAAN YHTENÄ KOKONAISUUTENA. POHJATUTKIMUKSEN MUKAAN TONTTIEN RAKENTAMISALUE ON OSIN AVOKALLIOITA JA OSIN KALLIOISTA KITKAMAA-ALUETTA. ASEMAKAAVA EDELLYTÄÄ, ETTÄ NS. KOVIEN PINTOJEN 100 M2 PINTA-ALAA KOHTI ON VIIVYTETTÄVÄ 0,5 M³. HULEVESIEN JOHTAMISEEN JA VIIVYTYKSEN PERUSTEELLA KOLMEN TONTIN KOKONAISUUS ON JAETTU KOLMEEN VIIVYTYKSALUEESEEN, JOISTA TONTTIEN KESKELLÄ PIHALLA OLEVA ON NS. SADEPUUTARHA, JOSSA ON SEPELVIIVITYS, KAHDESTA MUUSTA VIIVYTYKSALUEESTA HULEVEDET JOHDETAAN TONTTIEN ETELÄOSAAN HULEVESIEN VIIVYTYSPUTISTOIHIN. KAIKKIEN VIIVYTYSLUJUIDEN YLIVUOTOVEDET JOHDETAAN HULEVESILITOKSIIN TONTTIEN ETELÄPUOLELLE. HULEVESIEN KÄSITELYN ON ESITETTY TARKEMMIN HULEVESISUUNNITELMASSA.

Administrative information including HELSINKI HELSINGFORS logo, project details (KUNNIKAANTAMMENRINNE, 33 kaupunginosa Kaarela), and a table of measurements and scale information.

Table with 6 columns: TUNNUS, LKM, MUUTOS, PIIRIT, PVM. Contains project identification, drawing scale (1:500), and dates (3.9.2018).

**PYSÄKÖINTIHALLIN RÄSTEROITU OSUUS
KUULUU TONTIN 33045-4 (AS OY HELSINGIN KUNINKAANPOLKU)
RAKENNUSLUPAAN**

MAISEMAMAALAUKSENKATU

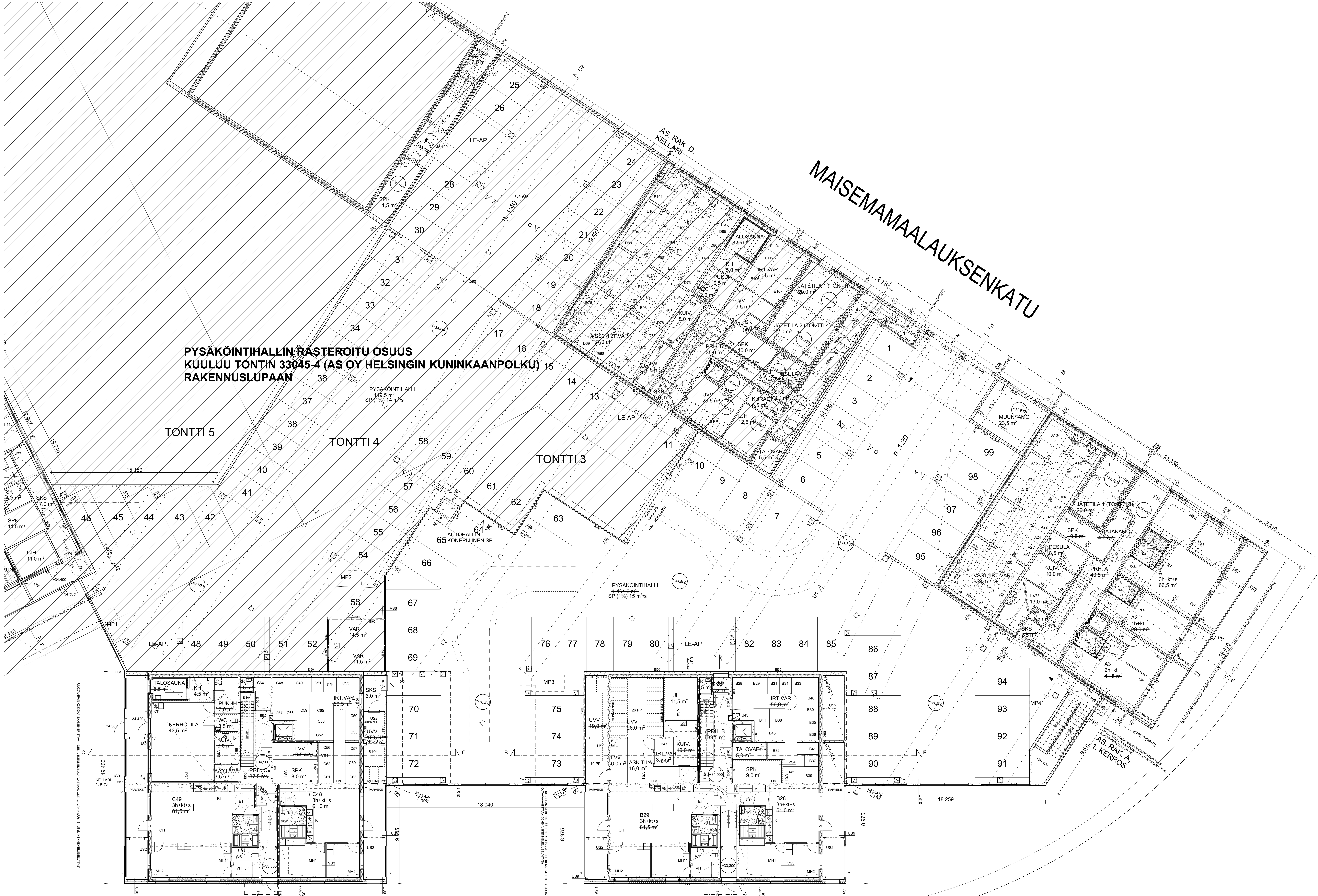

AS. RAK. C,
1. KERROS

AS. RAK. B,
1. KERROS

AS RAK A,
1. KERROS

TÄHÄN RAKENNUSLUPAAN KUULUVA OSUUS

SIUNNITELMAT ON LAADITTU TASOKOORDINAATION ETRS-GK25
JÄKORKEUSJÄRJESTELMÄN N2000 MUKAAN

| TUNNUS | OSIO | MITTOS | PIIRIT | IPW |
|--------------------------------------|------------------------------------|-------------|--------------------------------------|------------|
| Kaupunginosa 23 | Korttelit 33045 | Tontit 2 | Vaononaisen rakennusluvan osittainen | |
| Rakennusluvan | Uudisrakennus | | Pääpiirustus | Juoks. m |
| Rakennusluvan | Asunto Oy Helsingin Kuninkaanrinne | | Pysäköintihalli ja as.rak. | Määrämitt. |
| | Maiseemamaalauksenkatu 2 | | A-C, pohjapiirustus, 1. kerros | 1:100 |
| | 00430 HELSINKI | | Kerros | |
| arkm.fi | ARKKITEHTITOIMISTO PET MIKHAEL OY | | 1560 | 2 |
| KOMITEENKATU 1 B 00270 ESPOO | E-MAIL: pet.michael@arkm.fi | | 1560 | 2 |
| PUHELIN: 09-2573 0300/0400 - 474 041 | WWW.ARKMI.FI | | | |
| Suunnittaja | Piirittäjä | Luonnottaja | Tarkastaja | |
| KIM MICHAEL, ARKITEHTI: SAFA | 3.9.2018 | | ARK | |

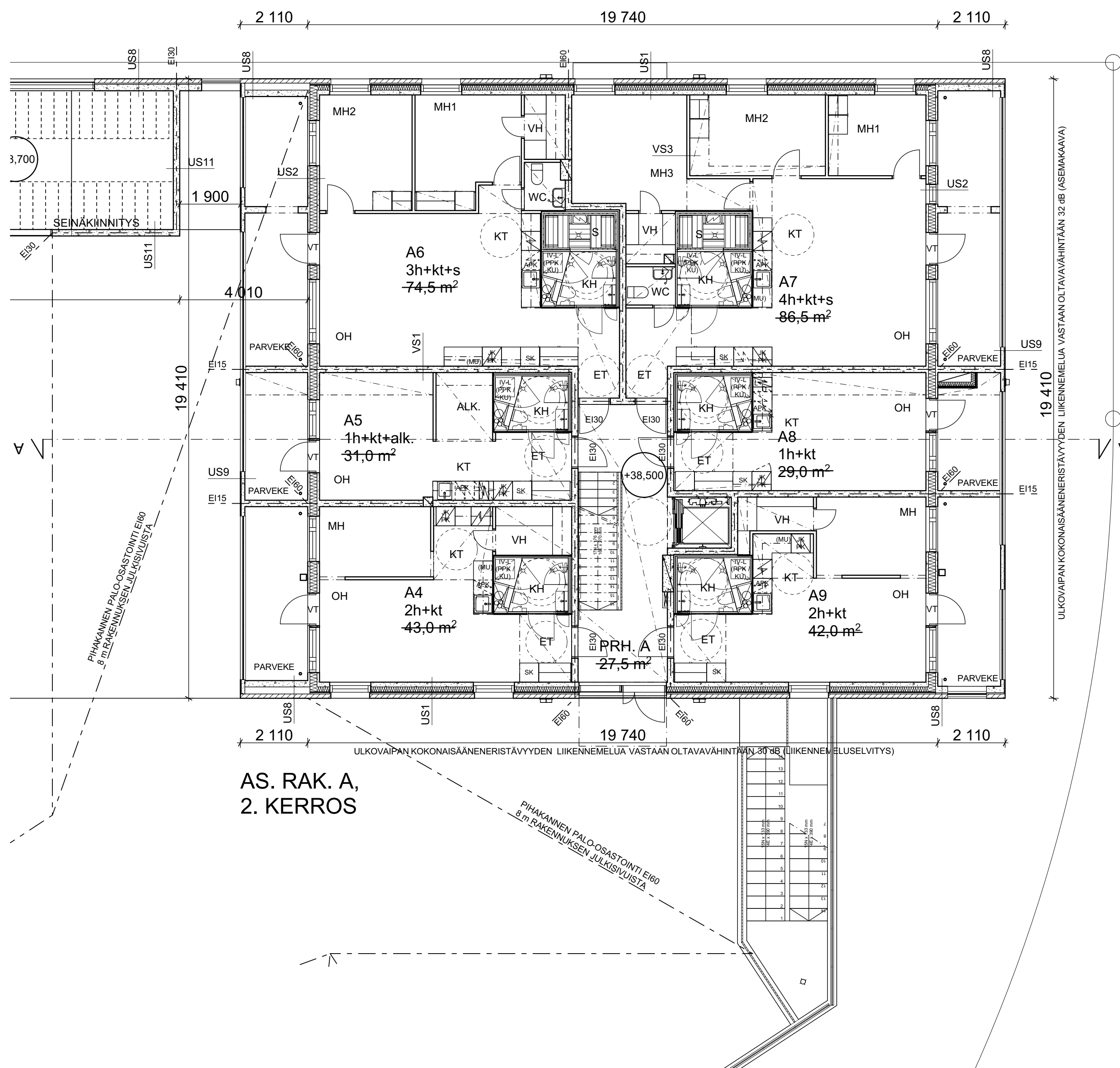

AS. RAK. A,
2. KERROS

SUUNNITELMAT ON LAADITTU TASAKOORDINAATION ETRS-GK25
JA KORKEUSJÄRJESTELMÄN N2000 MUKAAN

| TUNNUS | LKM | MUUTOS | PIIRT. | PVM |
|--|---|------------------|---|--------------------------|
| Kaupunginosa/kylä 33 | Korttelit/tila 33405 | Tontti/Rn.o 3 | Viranomaisten arkistointimerkintöjä varten | |
| Rakennustoimenpide UUDISRAKENNUS | Rakennuskohteen nimi ja osoite ASUNTO OY HELSINGIN KUNINKAANRINNE MAISEMAMAALAUKSENKATU 2 00430 HELSINKI | | Piirustuslaji PÄÄPIIRUSTUS | Juoks. nro |
| Suunnittelija KIM MICHAEL, ARKKITEHTI SAFA | | | Piirustuksen sisältö AS.RAK. A, POHJAPIIRUSTUS, 1:100 2. KERROS | Mittakaavat |
| arkm.fi ARKKITEHTITOIMISTO PET MICHAEL OY KOMEETANKUJA 1 B 02210 ESPOO E-MAIL pet.michael@arkm.fi PUH 09 - 804 3373 GSM 0400 - 474 041 www.arkm.fi | | | Työnumero 1560 | Piirustuksen tunnus 3 |
| Päiväys 3.9.2018 | | | Suunnittelualue ARK | Tiedosto |
| | | | - muutos | |

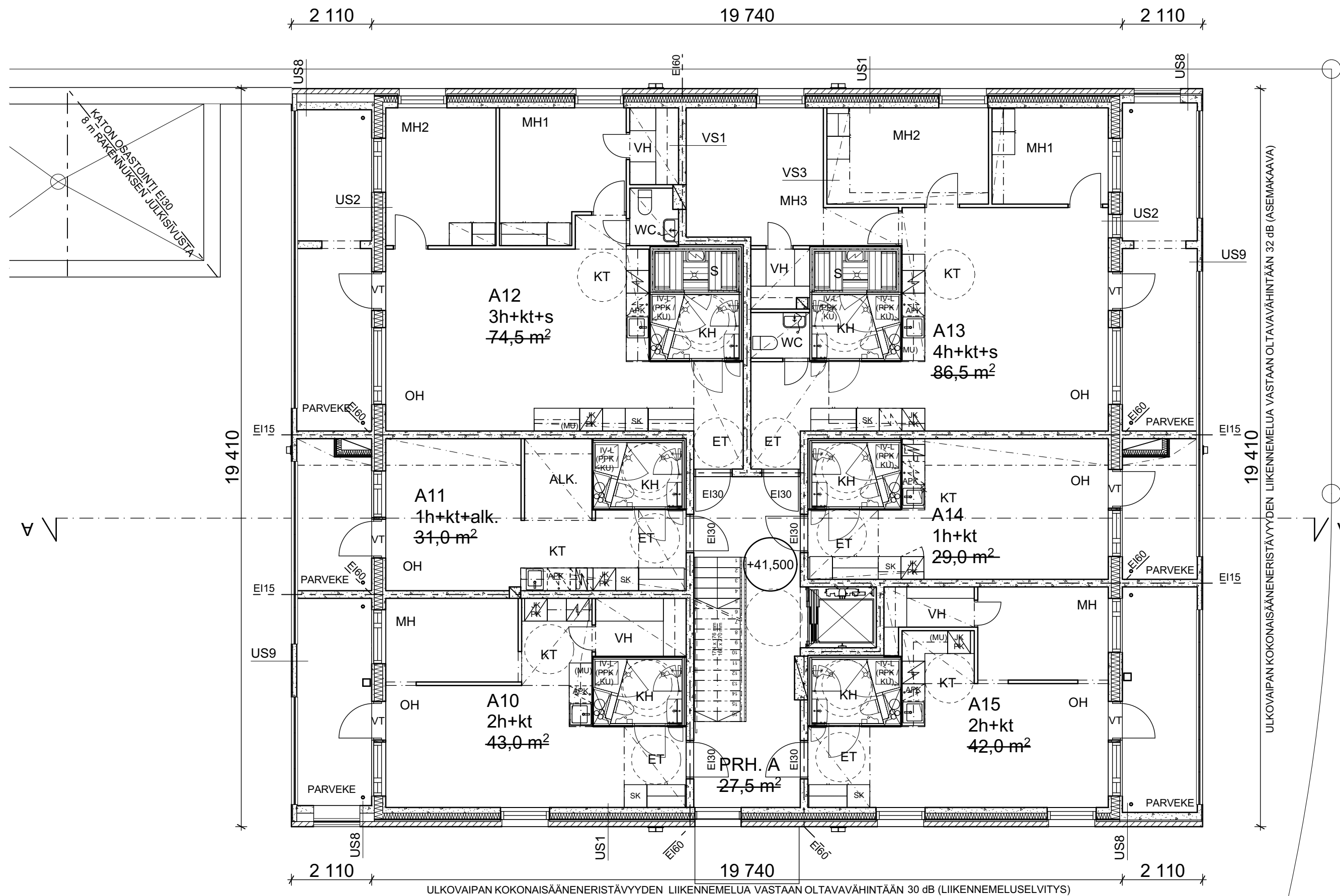

SUUNNITELMAT ON LAADITTU TASOKOORDINAATISTON ETRS-GK25 JA KORKEUSJÄRJESTELMÄN N2000 MUKAAN

AS. RAK. A,
3. KERROS

| TUNNUS | LKM | MUUTOS | PIIRT. | PVM |
|--|---|-----------------------|--|------------|
| Kaupunginosa/kylä 33 | Kortteli/tila 33405 | Tontti/Rn:o 3 | Viranomaisten arkistointimerkintöjä varten | |
| Rakennustoimenpide UUDISRAKENNUS | Rakennuskohteen nimi ja osoite ASUNTO OY HELSINGIN KUNINKAANRINNE MAISEMAMAALAUKSENKATU 2 00430 HELSINKI | | Piirustustyyppi PÄÄPIIRUSTUS | Juoks. nro |
| arkm.fi ARKKITEHTITOIMISTO PET MICHAEL OY | | | Mittakaavat AS.RAK. A, POHJAPIIRUSTUS, 1:100 3. KERROS | |
| KOMEETANKUJA 1 B 02210 ESPOO PUH 09 - 804 3373 GSM 0400 - 474 041 | E-MAIL pet.michael@arkm.fi www.arkm.fi | Työnumero 1560 | Piirustuksen tunnus 4 | - muutos |
| Suunnittelija KIM MICHAEL, ARKKITEHTI SAFA | Päiväys 3.9.2018 | Suunnitteluala ARK | Tiedosto | |

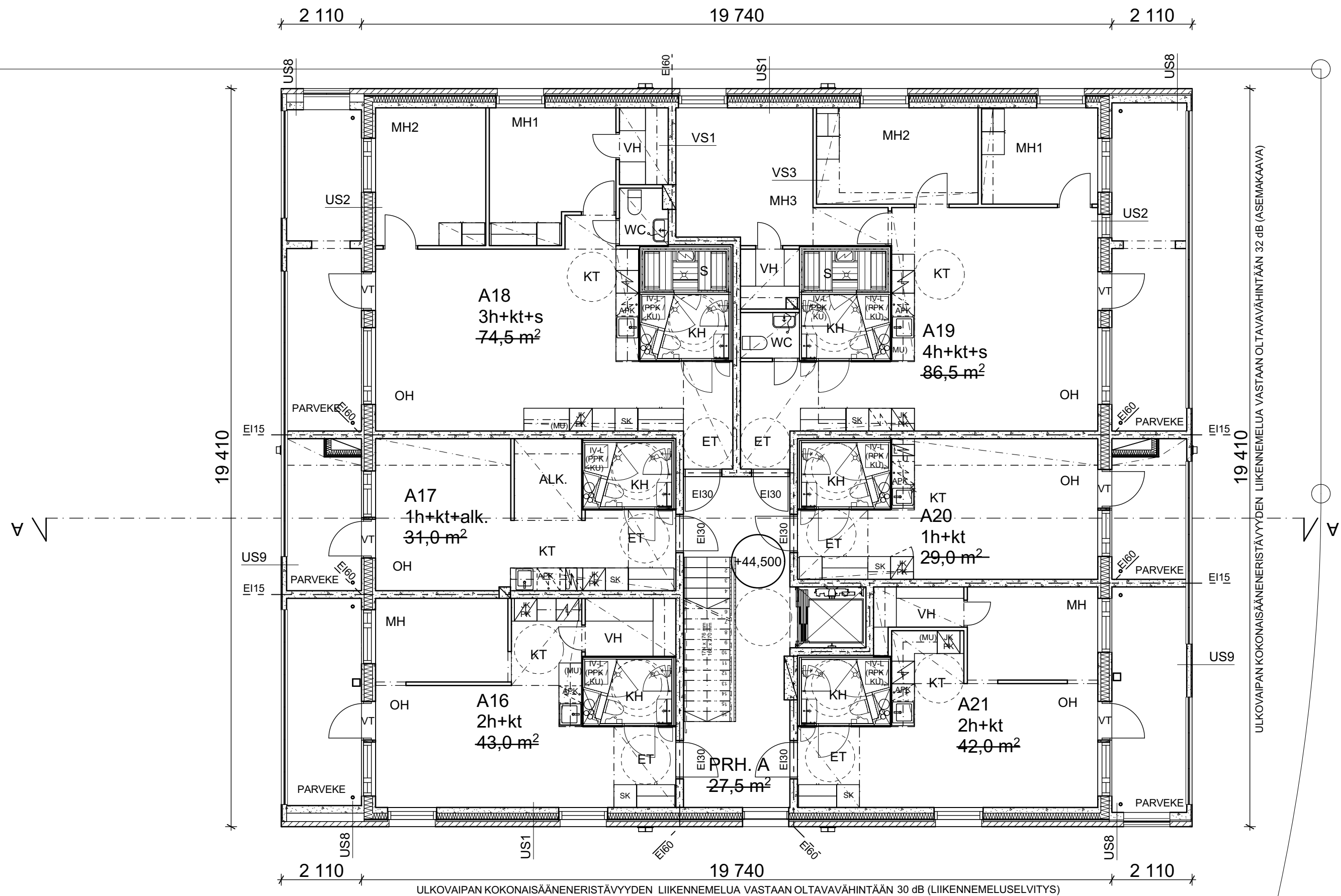

AS. RAK. A,
4. KERROS

SUUNNITELMAT ON LAADITTU TASOKOORDINAATISTON ETRS-GK25
JA KORKEUSJÄRJESTELMÄN N2000 MUKAAN

| TUNNUS | LKM | MUUTOS | PIIRT. | PVM |
|---|---|------------------|--|--------------------------|
| Kaupunginosa/kylä 33 | Kortteli/tila 33405 | Tontti/Rn:o 3 | Viranomaisten arkistointimerkintöjä varten | |
| Rakennustoimenpide UUDISRAKENNUS | Rakennuskohteen nimi ja osoite ASUNTO OY HELSINGIN KUNINKAANRINNE MAISEMAMAALAUKSENKATU 2 00430 HELSINKI | | Piirustustyyppi PÄÄPIIRUSTUS | Juoks. nro |
| Suunnittelija KIM MICHAEL, ARKKITEHTI SAFA | | | Mittakaavat AS.RAK. A, POHJAPIIRUSTUS, 1:100 4. KERROS | |
| Suunnittelija KIM MICHAEL, ARKKITEHTI SAFA | | | Työnumero 1560 | Piirustuksen tunnus 5 |
| Suunnittelija KIM MICHAEL, ARKKITEHTI SAFA | | | Päiväys 3.9.2018 | Muutos - muutos |
| Suunnittelija KIM MICHAEL, ARKKITEHTI SAFA | | | Suunnitteluala ARK | Tiedosto |

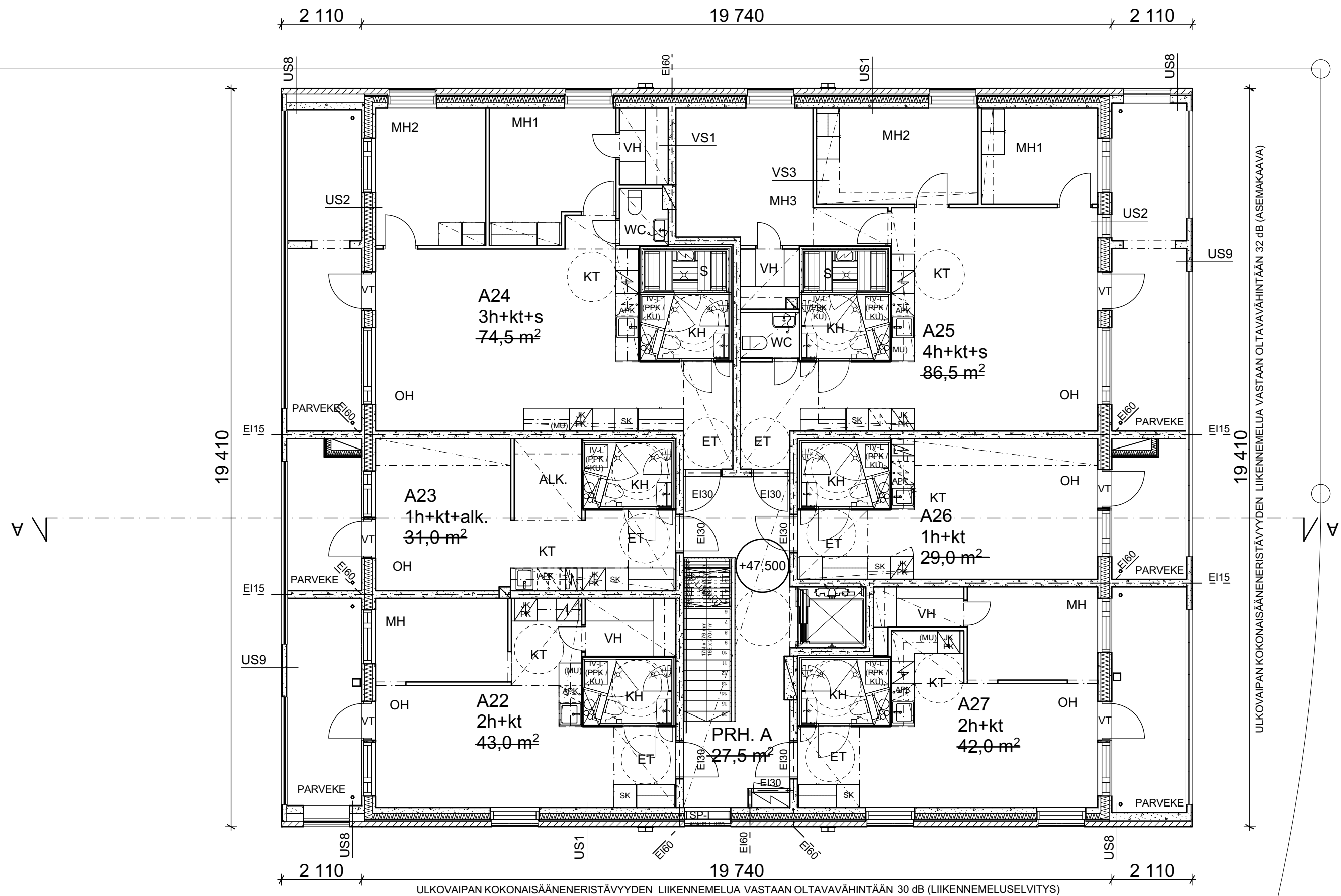

ULKOVAIPAN KOKONAISÄÄNENERISTÄVYYDEN LIIKENNEMELUA VASTAAN OLTAVAVÄHINTÄÄN 30 dB (LIIKENNEMELUSELVITYS)

SUUNNITELMAT ON LAADITTU TASOKOORDINAATISTON ETRS-GK25 JA KORKEUSJÄRJESTELMÄN N2000 MUKAAN

**AS. RAK. A,
5. KERROS**

| TUNNUS | LKM | MUUTOS | PIIRT. | PVM |
|---|------------------------|---|---|---------------------------------|
| Kaupunginosa/kylä 33 | Kortteli/tila 33405 | Tontti/Rn:o 3 | Viranomaisten arkistointimerkintöjä varten | |
| Rakennustoimenpide UUDISRAKENNUS | | | Piirustustyyppi PÄÄPIIRUSTUS | Juoks. nro |
| Rakennuskohteen nimi ja osoite ASUNTO OY HELSINGIN KUNINKAANRINNE MAISEMAMAALAUKSENKATU 2 00430 HELSINKI | | | Piirustuksen sisältö AS.RAK. A, POHJAPIIRUSTUS, 1:100 5. KERROS | Mittakaavat |
| arkm.fi ARKKITEHTITOIMISTO PET MICHAEL OY | | | Työnumero | Piirustuksen tunnus - muutos |
| KOMEETANKUJA 1 B 02210 ESPOO PUH 09 - 804 3373 GSM 0400 - 474 041 | | E-MAIL pet.michael@arkm.fi www.arkm.fi | 1560 | 6 |
| Suunnittelija | Päiväys | Suunnitteluala | Tiedosto | |
| KIM MICHAEL, ARKKITEHTI SAFA | 3.9.2018 | ARK | | |

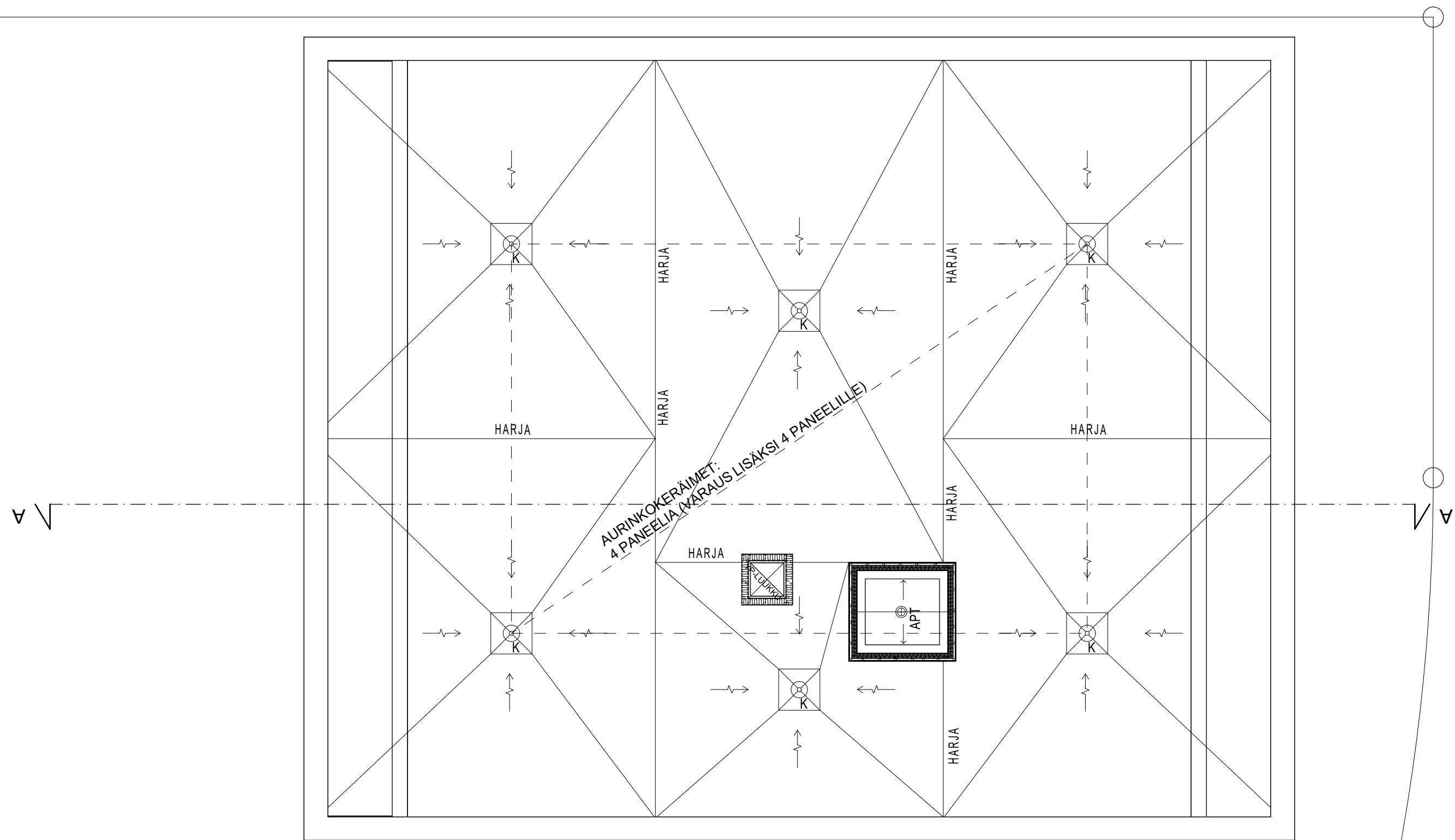

AS. RAK. A,
VESIKATTO

SUUNNITELMAT ON LAADITTU TASOKOORDINAATISTON ETRS-GK25
JA KORKEUSJÄRJESTELMÄN N2000 MUKAAN

| TUNNUS | LKM | MUUTOS | PIIRT. | PVM |
|--|---|---|--|----------------------|
| Kaupunginosa/kylä 33 | Kortteli/tila 33405 | Tontti/Rn:o 3 | Viranomaisten arkistointimerkintöjä varten | |
| Rakennustoimenpide UUDISRAKENNUS | Rakennuskohteen nimi ja osoite ASUNTO OY HELSINGIN KUNINKAANRINNE MAISEMAMAALAUKSENKATU 2 00430 HELSINKI | | Piirustuslaji PÄÄPIIRUSTUS | Juoks. nro |
| | | | Piirustuksen sisältö AS.RAK. A, VESIKATTO | Mittakaavat 1:100 |
| arkm.fi ARKKITEHTITOIMISTO PET MICHAEL OY | | Työnumero | Piirustuksen tunnus | - muutos |
| KOMEETANKUJA 1 B 02210 ESPOO PUH 09 - 804 3373 GSM 0400 - 474 041 | | E-MAIL pet.michael@arkm.fi www.arkm.fi | 1560 | 7 |
| Suunnittelija | Päiväys | Suunnitteluala | Tiedosto | |
| KIM MICHAEL, ARKKITEHTI SAFA | 3.9.2018 | ARK | | |

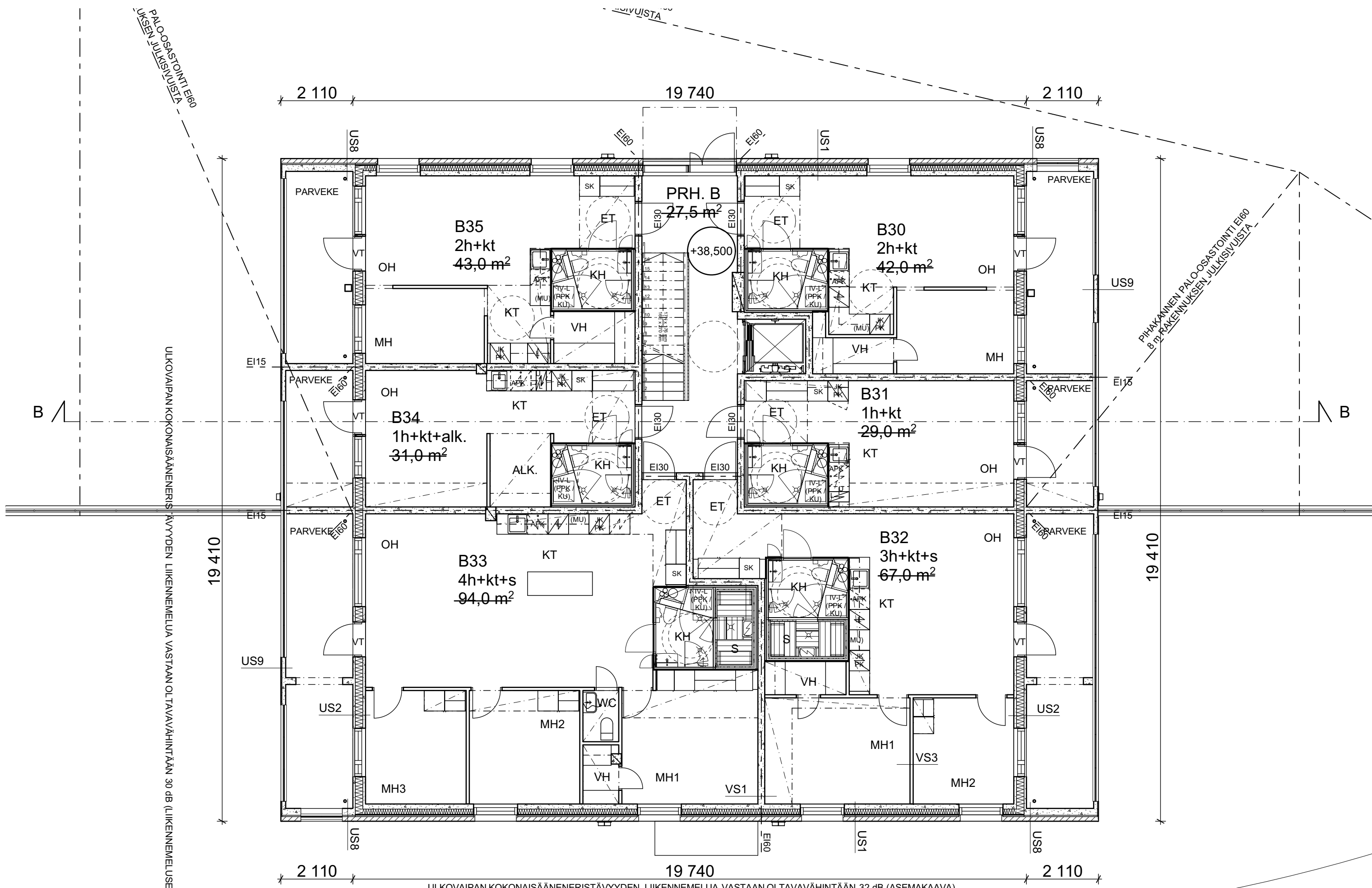

SUUNNITELMAT ON LAADITTU TASOKOORDINAATISTON ETRS-GK25
JA KORKEUSJÄRJESTELMÄN N2000 MUKAAN

| TUNNUS | LKM | MUUTOS | PIIRT. | PVM |
|--|---|------------------|--|--|
| Kaupunginosa/kylä 33 | Kortteli/tila 33405 | Tontti/Rn:o 3 | Viranomaisten arkistointimerkintöjä varten | |
| Rakennustoimenpide UUDISRAKENNUS | Rakennuskohteen nimi ja osoite ASUNTO OY HELSINGIN KUNINKAANRINNE MAISEMAMAALAUKSENKATU 2 00430 HELSINKI | | Piirustustyyppi PÄÄPIIRUSTUS | Juoks. nro |
| Suunnittelija KIM MICHAEL, ARKKITEHTI SAFA | | | Piirustuksen tunnus 1560 | Mittakaavat AS.RAK. B, POHJAPIIRUSTUS, 1:100 2. KERROS |
| E-MAIL pet.michael@arkm.fi PUH 09 - 804 3373 GSM 0400 - 474 041 | | | Työnumero 1560 | Muutos 8 |
| Päiväys 3.9.2018 | | | Piirustuksen tunnus 8 | Muutos - muutos |
| Suunnittelija KIM MICHAEL, ARKKITEHTI SAFA | | | Piirustuksen tunnus 8 | Muutos - muutos |
| Päiväys 3.9.2018 | | | Suunnitteluala ARK | Tiedosto |

**AS. RAK. B,
2. KERROS**

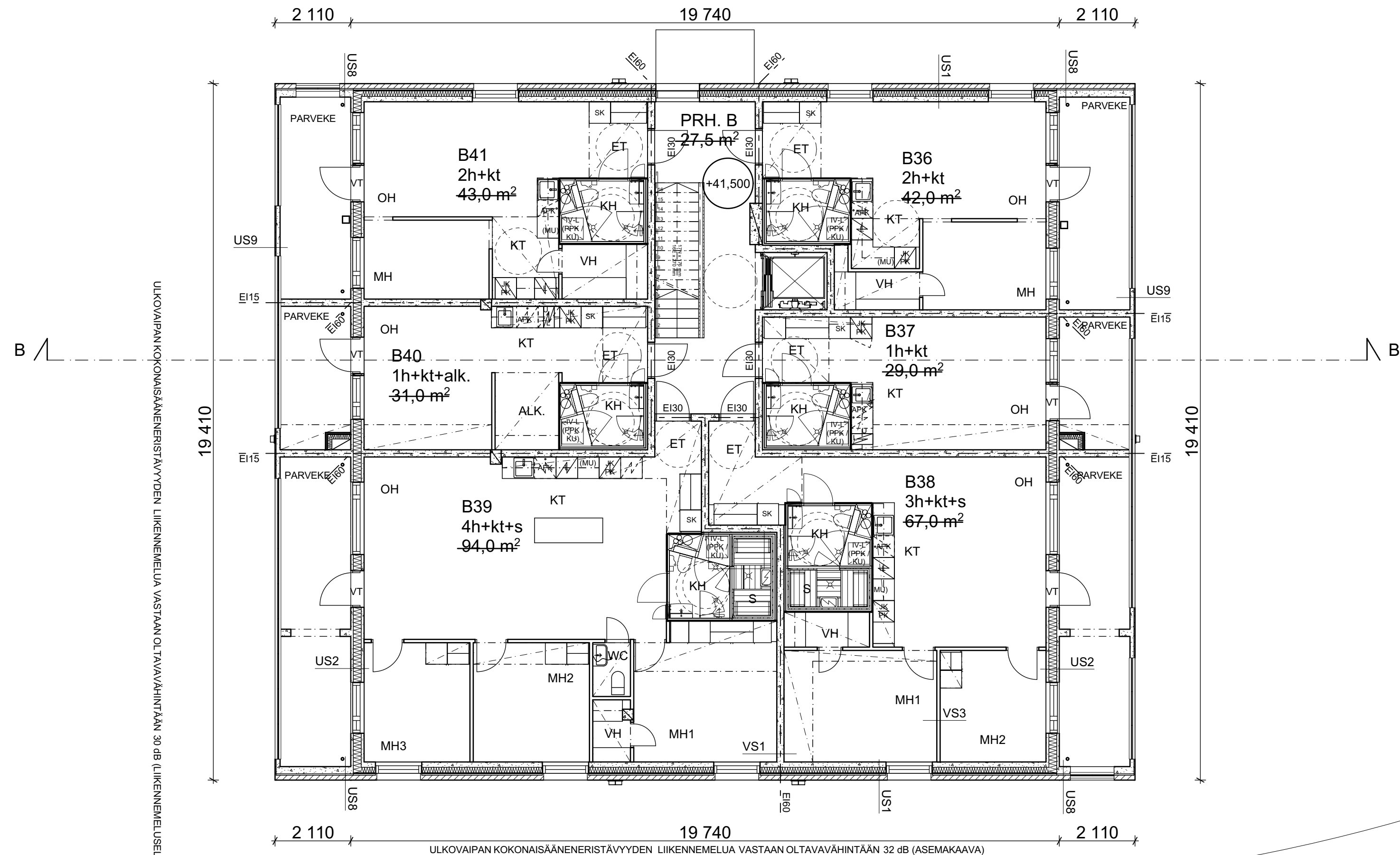

SUUNNITELMAT ON LAADITTU TASOKOORDINAATISTON ETRS-GK25
JA KORKEUSJÄRJESTELMÄN N2000 MUKAAN

**AS. RAK. B,
3. KERROS**

| TUNNUS | LKM | MUUTOS | PIIRT. | PVM |
|---|---|---------------------|---|--------------------------|
| Kaupunginosa/kylä 33 | Kortteli/tila 33405 | Tontti/Rn:o 3 | Viranomaisten arkistointimerkintöjä varten | |
| Rakennustoimenpide UUDISRAKENNUS | Rakennuskohteen nimi ja osoite ASUNTO OY HELSINGIN KUNINKAANRINNE MAISEMAMAALAUKSENKATU 2 00430 HELSINKI | | Piirustustyyppi PÄÄPIIRUSTUS | Juoks. nro |
| Suunnittelija KIM MICHAEL, ARKKITEHTI SAFA | | | Piirustuksen sisältö AS.RAK. B, POHJAPIIRUSTUS, 1:100 3. KERROS | Mittakaavat |
| Suunnittelija KIM MICHAEL, ARKKITEHTI SAFA | | Päiväys 3.9.2018 | Työnumero 1560 | Piirustuksen tunnus 9 |
| Suunnittelija KIM MICHAEL, ARKKITEHTI SAFA | | Päiväys 3.9.2018 | Tiedosto | Muutos - |

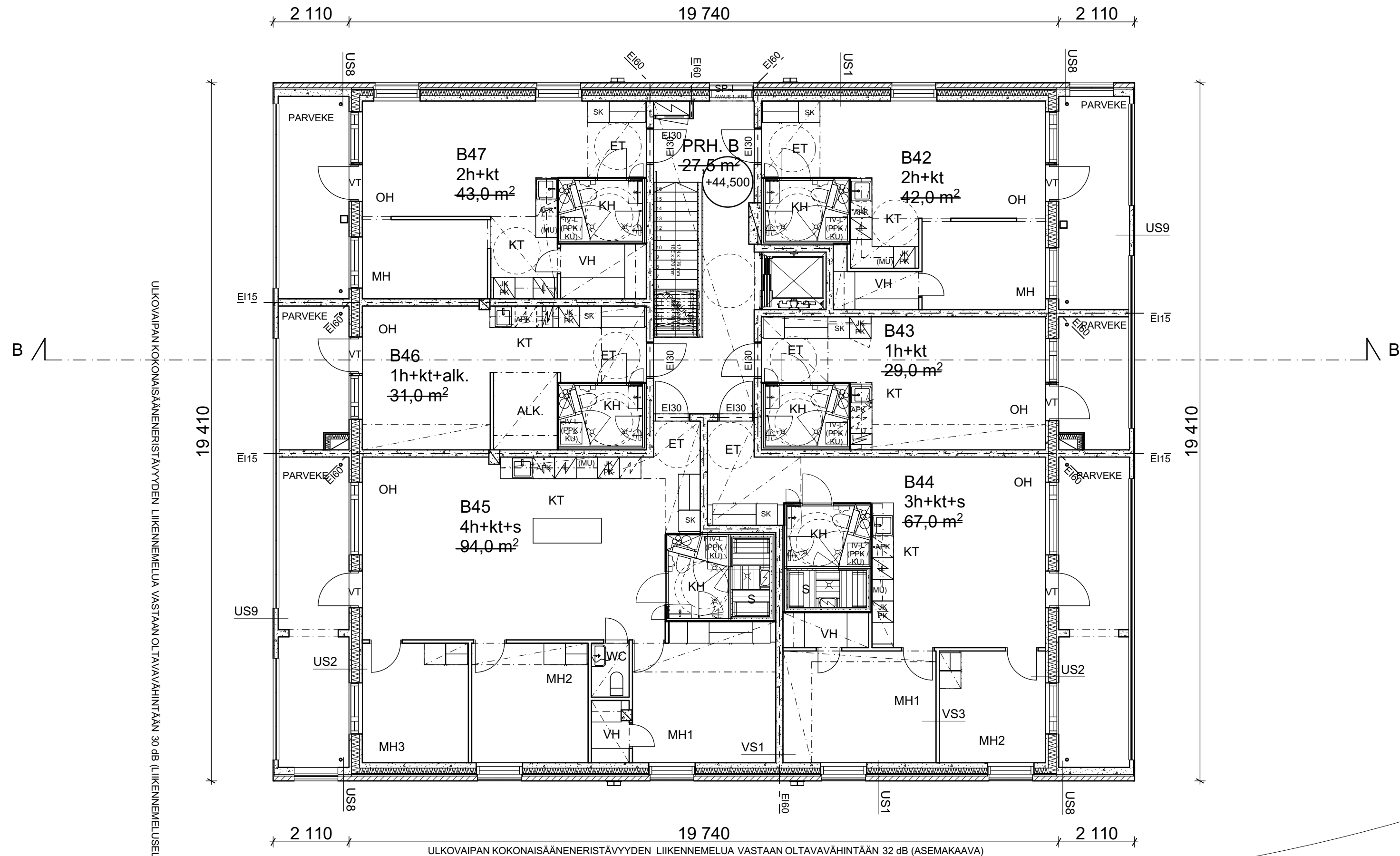

SUUNNITELMAT ON LAADITTU TASOKOORDINAATISTON ETRS-GK25
JA KORKEUSJÄRJESTELMÄN N2000 MUKAAN

**AS. RAK. B,
4. KERROS**

| TUNNUS | LKM | MUUTOS | PIIRT. | PVM |
|---|---|---------------------|---|----------------------------------|
| Kaupunginosa/kylä 33 | Kortteli/tila 33405 | Tontti/Rn:o 3 | Viranomaisten arkistointimerkintöjä varten | |
| Rakennustoimenpide UUDISRAKENNUS | Rakennuskohteen nimi ja osoite ASUNTO OY HELSINGIN KUNINKAANRINNE MAISEMAMAALAUKSENKATU 2 00430 HELSINKI | | Piirustustyyppi PÄÄPIIRUSTUS | Juoks. nro |
| Suunnittelija KIM MICHAEL, ARKKITEHTI SAFA | | | Piirustuksen sisältö AS.RAK. B, POHJAPIIRUSTUS, 1:100 4. KERROS | Mittakaavat |
| Suunnittelija KIM MICHAEL, ARKKITEHTI SAFA | | Päiväys 3.9.2018 | Työnumero 1560 | Piirustuksen tunnus 10 |
| Suunnittelija KIM MICHAEL, ARKKITEHTI SAFA | | Päiväys 3.9.2018 | Suunnitteluala ARK | Tiedosto |

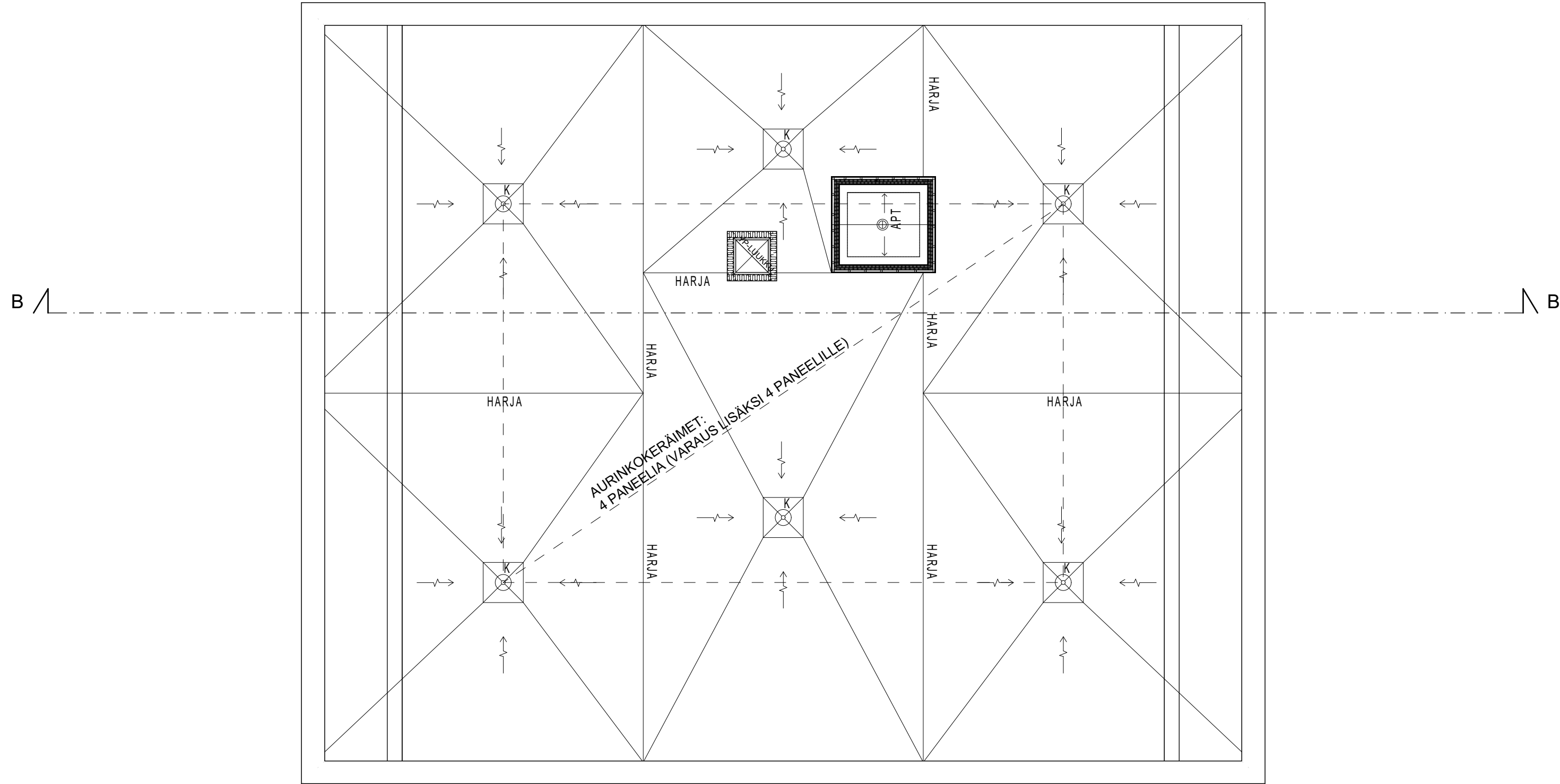

SUUNNITELMAT ON LAADITTU TASOKOORDINAATISTON ETRS-GK25
JA KORKEUSJÄRJESTELMÄN N2000 MUKAAN

AS. RAK. B,
VESIKATTO

| TUNNUS | LKM | MUUTOS | PIIRT. | PVM |
|--|---|---|--|----------------------|
| Kaupunginosa/kylä 33 | Kortteli/tila 33405 | Tontti/Rn:o 3 | Viranomaisten arkistointimerkintöjä varten | |
| Rakennustoimenpide UUDISRAKENNUS | Rakennuskohteen nimi ja osoite ASUNTO OY HELSINGIN KUNINKAANRINNE MAISEMAMAALAUKSENKATU 2 00430 HELSINKI | | Piirustuslaji PÄÄPIIRUSTUS | Juoks. nro |
| | | | Piirustuksen sisältö AS.RAK. B, VESIKATTO | Mittakaavat 1:100 |
| arkm.fi ARKKITEHTITOIMISTO PET MICHAEL OY | | Työnumero | Piirustuksen tunnus | - muutos |
| KOMEETANKUJA 1 B 02210 ESPOO PUH 09 - 804 3373 GSM 0400 - 474 041 | | E-MAIL pet.michael@arkm.fi www.arkm.fi | 1560 | 11 |
| Suunnittelija | Päiväys | Suunnitteluala | Tiedosto | |
| KIM MICHAEL, ARKKITEHTI SAFA | 3.9.2018 | ARK | | |

ULKOVAIPAN KOKONAISÄÄNENERISTÄVYYDEN LIIKENNELMELUA VASTAAN OLTAVAVÄHINTÄÄN 31 dB (LIIKENNELMELUSELVITYS)

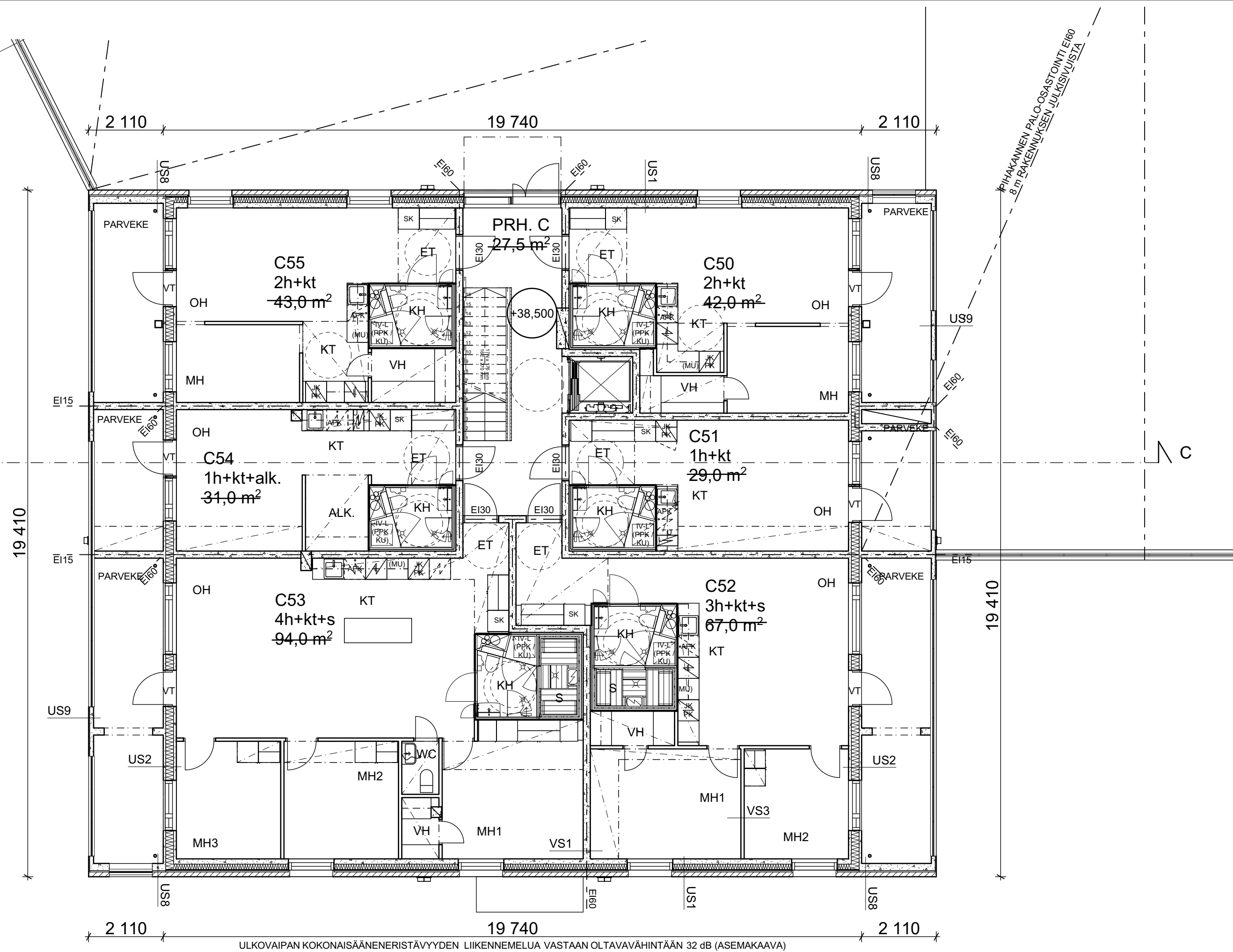

AS. RAK. C,
2. KERROS

SUUNNITELMAT ON LAADITTU TASOKOORDINAATISTON ETRS-GK25
JA KORKEUSJÄRJESTELMÄN N2000 MUKAAN

| TUNNUS | LKM | MUUTOS | PIIRT. | PVM |
|--|---|---|---|---------------------------|
| Kaupunginosa/kylä 33 | Kortteli/tila 33405 | Tontti/Rn:o 3 | Viranomaisten arkistointimerkintöjä varten | |
| Rakennustoimenpide UUDISRAKENNUS | Rakennuskohteen nimi ja osoite ASUNTO OY HELSINGIN KUNINKAANRINNE MAISEMAMAALAUKSENKATU 2 00430 HELSINKI | | Piirustuslaji PÄÄPIIRUSTUS | Juoks. nro |
| arkm.fi ARKKITEHTITOIMISTO PET MICHAEL OY | | | Piirustuksen sisältö AS.RAK. C, POHJAPIIRUSTUS, 1:100 2. KERROS | Mittakaavat |
| KOMEETANKUJA 1 B 02210 ESPOO PUH 09 - 804 3373 GSM 0400 - 474 041 | | E-MAIL pet.michael@arkm.fi www.arkm.fi | Työnumero 1560 | Piirustuksen tunnus 12 |
| Suunnittelija KIM MICHAEL, ARKKITEHTI SAFA | | Päiväys 3.9.2018 | Suunnitteluala ARK | Tiedosto - muutos |

ULKOVAIPAN KOKONAISÄÄNENERISTÄVYYDEN LIIKENNELMELUA VASTAAN OLTAVAVÄHINTÄÄN 31 dB (LIIKENNELMELUSELVITYS)

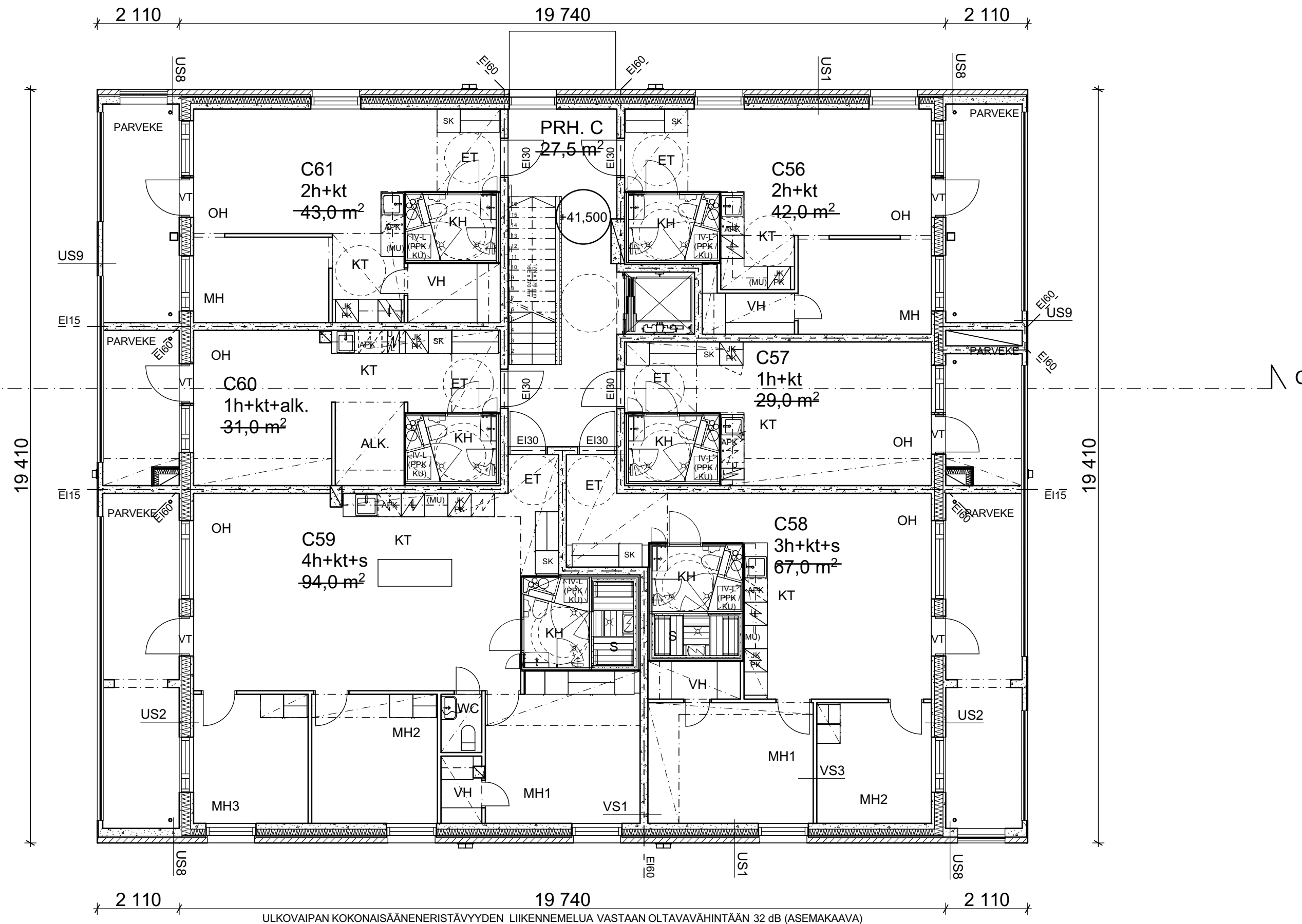

SUUNNITELMAT ON LAADITTU TASOKOORDINAATISTON ETRS-GK25 JA KORKEUSJÄRJESTELMÄN N2000 MUKAAN

**AS. RAK. C,
3. KERROS**

ULKOVAIPAN KOKONAISÄÄNENERISTÄVYYDEN LIIKENNELMELUA VASTAAN OLTAVAVÄHINTÄÄN 32 dB (ASEMAKAAVA)

| TUNNUS | LKM | MUUTOS | PIIRT. | PVM |
|---|---|------------------|---|------------|
| Kaupunginosa/kylä 33 | Kortteli/tila 33405 | Tontti/Rn:o 3 | Viranomaisten arkistointimerkintöjä varten | |
| Rakennustoimenpide UUDISRAKENNUS | Rakennuskohteen nimi ja osoite ASUNTO OY HELSINGIN KUNINKAANRINNE MAISEMAMAALAUKSENKATU 2 00430 HELSINKI | | Piirustuslaji PÄÄPIIRUSTUS | Juoks. nro |
| Mittakaavat | | | AS.RAK. C, POHJAPIIRUSTUS, 1:100 3. KERROS | |
| arkm.fi ARKKITEHTITOIMISTO PET MICHAEL OY | | Työnumero | Piirustuksen tunnus | - muutos |
| KOMEETANKUJA 1 B 02210 ESPOO PUH 09 - 804 3373 GSM 0400 - 474 041 E-MAIL pet.michael@arkm.fi www.arkm.fi | | 1560 | 13 | |
| Suunnittelija | Päiväys | Suunnitteluala | Tiedosto | |
| KIM MICHAEL, ARKKITEHTI SAFA | 3.9.2018 | ARK | | |

ULKOVAIPAN KOKONAISÄÄNENERISTÄVYYDEN LIIKENNEMELUA VASTAAN OLTAVAVÄHINTÄÄN 31 dB (LIIKENNEMELUSELVITYS)

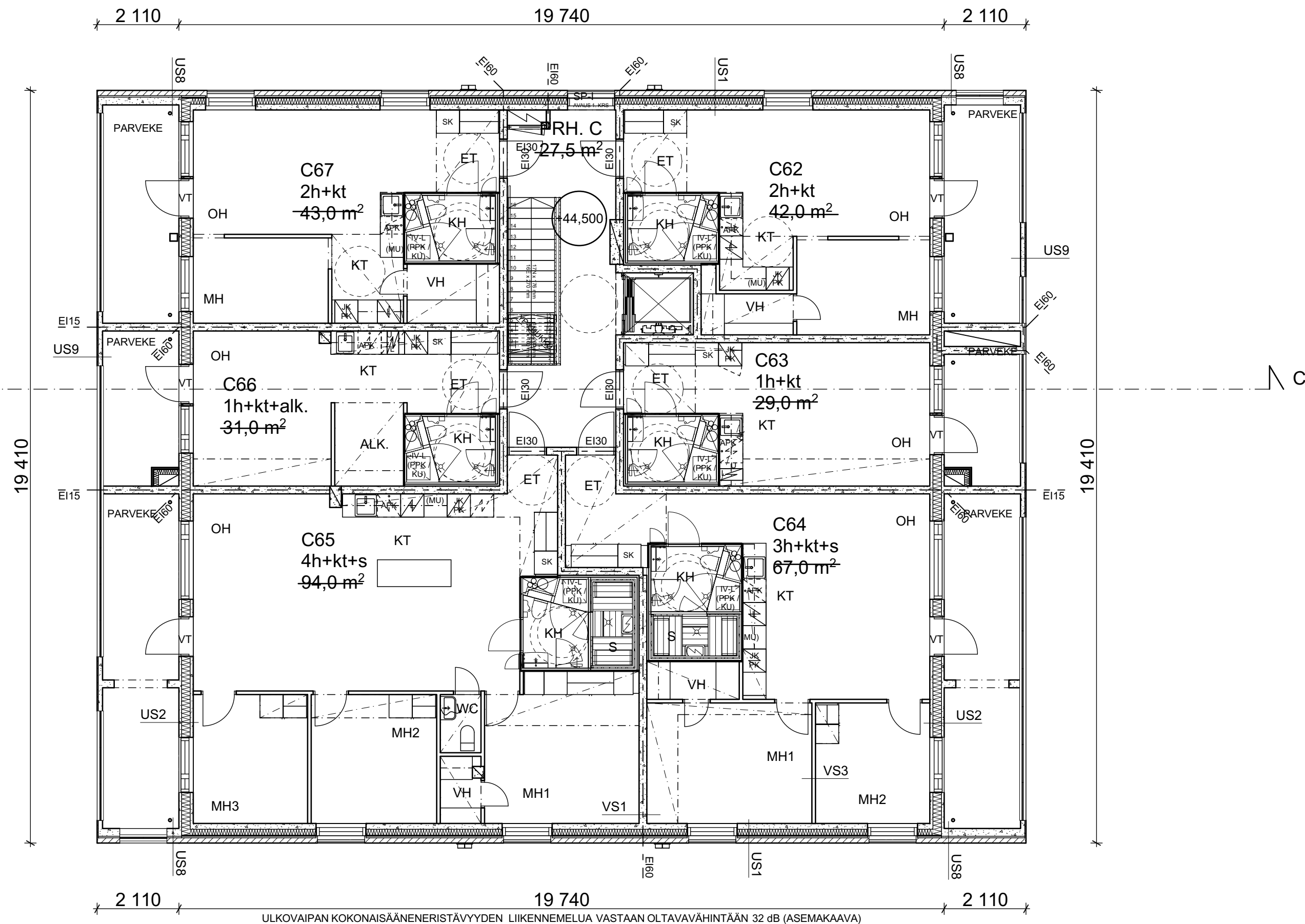

**AS. RAK. C,
4. KERROS**

SUUNNITELMAT ON LAADITTU TASOKOORDINAATISTON ETRS-GK25
JA KORKEUSJÄRJESTELMÄN N2000 MUKAAN

| TUNNUS | LKM | MUUTOS | PIIRT. | PVM |
|--|---|------------------|--|---------------------------------|
| Kaupunginosa/kylä 33 | Kortteli/tila 33405 | Tontti/Rn:o 3 | Viranomaisten arkistointimerkintöjä varten | |
| Rakennustoimenpide UUDISRAKENNUS | Rakennuskohteen nimi ja osoite ASUNTO OY HELSINGIN KUNINKAANRINNE MAISEMAMAALAUKSENKATU 2 00430 HELSINKI | | Piirustustyyppi PÄÄPIIRUSTUS | Juoks. nro |
| Suunnittelija KIM MICHAEL, ARKKITEHTI SAFA | | | Piirustuksen tunnus 1560 | Mittakaavat 4. KERROS |
| E-MAIL pet.michael@arkm.fi PUH 09 - 804 3373 GSM 0400 - 474 041 | | | Työnumero 14 | Muutokset - muutos |
| Päiväys 3.9.2018 | | | Suunnitteluala ARK | Tiedosto |

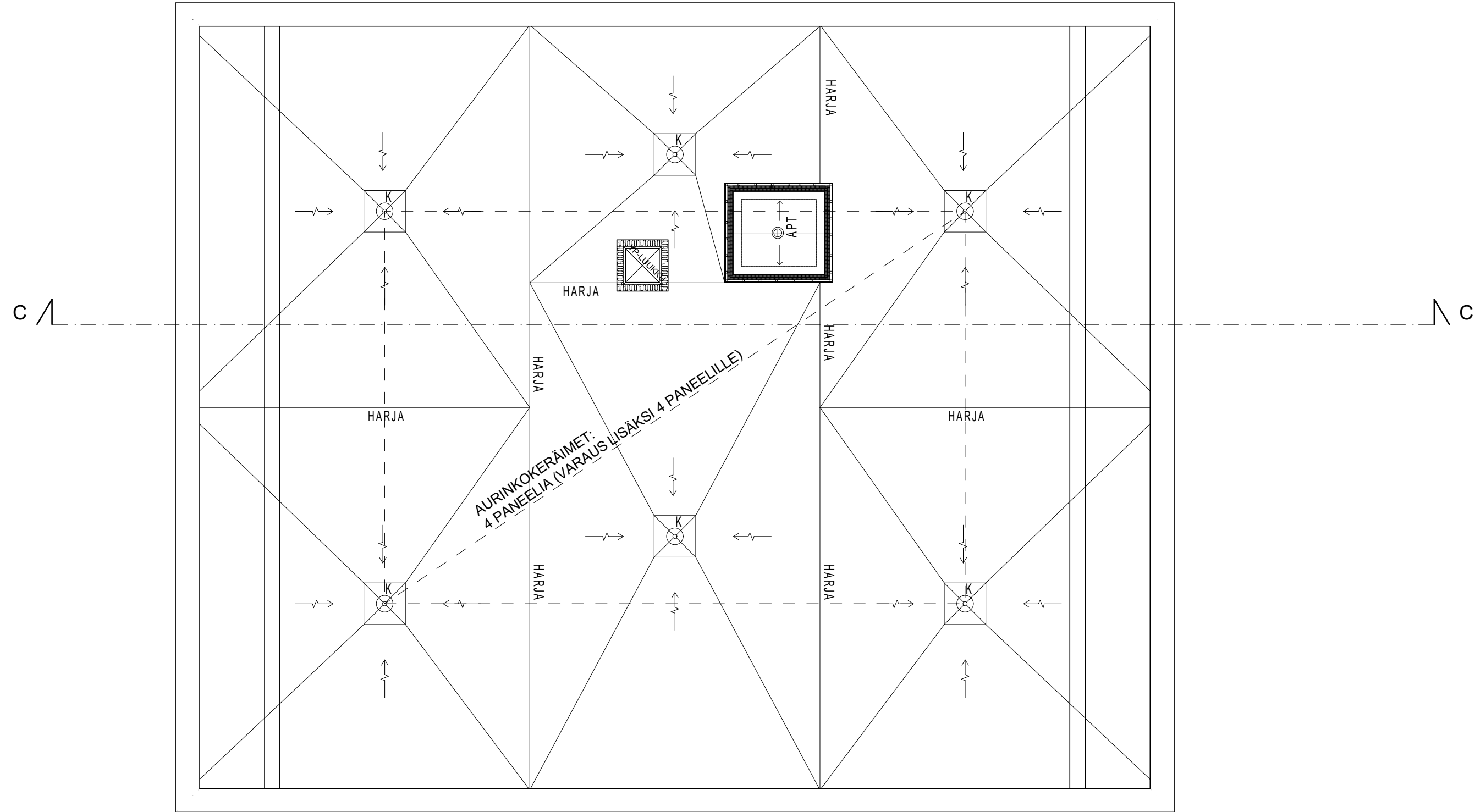

SUUNNITELMAT ON LAADITTU TASOKOORDINAATISTON ETRS-GK25
JA KORKEUSJÄRJESTELMÄN N2000 MUKAAN

AS. RAK. C,
VESIKATTO

| TUNNUS | LKM | MUUTOS | PIIRT. | PVM |
|---|---|------------------|--|---------------------------|
| Kaupunginosa/kylä 33 | Kortteli/tila 33405 | Tontti/Rn:o 3 | Viranomaisten arkistointimerkintöjä varten | |
| Rakennustoimenpide UUDISRAKENNUS | Rakennuskohteen nimi ja osoite ASUNTO OY HELSINGIN KUNINKAANRINNE MAISEMAMAALAUKSENKATU 2 00430 HELSINKI | | Piirustuslaji PÄÄPIIRUSTUS | Juoks. nro |
| Suunnittelija KIM MICHAEL, ARKKITEHTI SAFA | | | Piirustuksen sisältö AS.RAK. C, VESIKATTO | Mittakaavat 1:100 |
| Suunnittelija KIM MICHAEL, ARKKITEHTI SAFA | | | Työnumero 1560 | Piirustuksen tunnus 15 |
| Päiväys 3.9.2018 | | | Suunnitteluala ARK | Tiedosto - muutos |

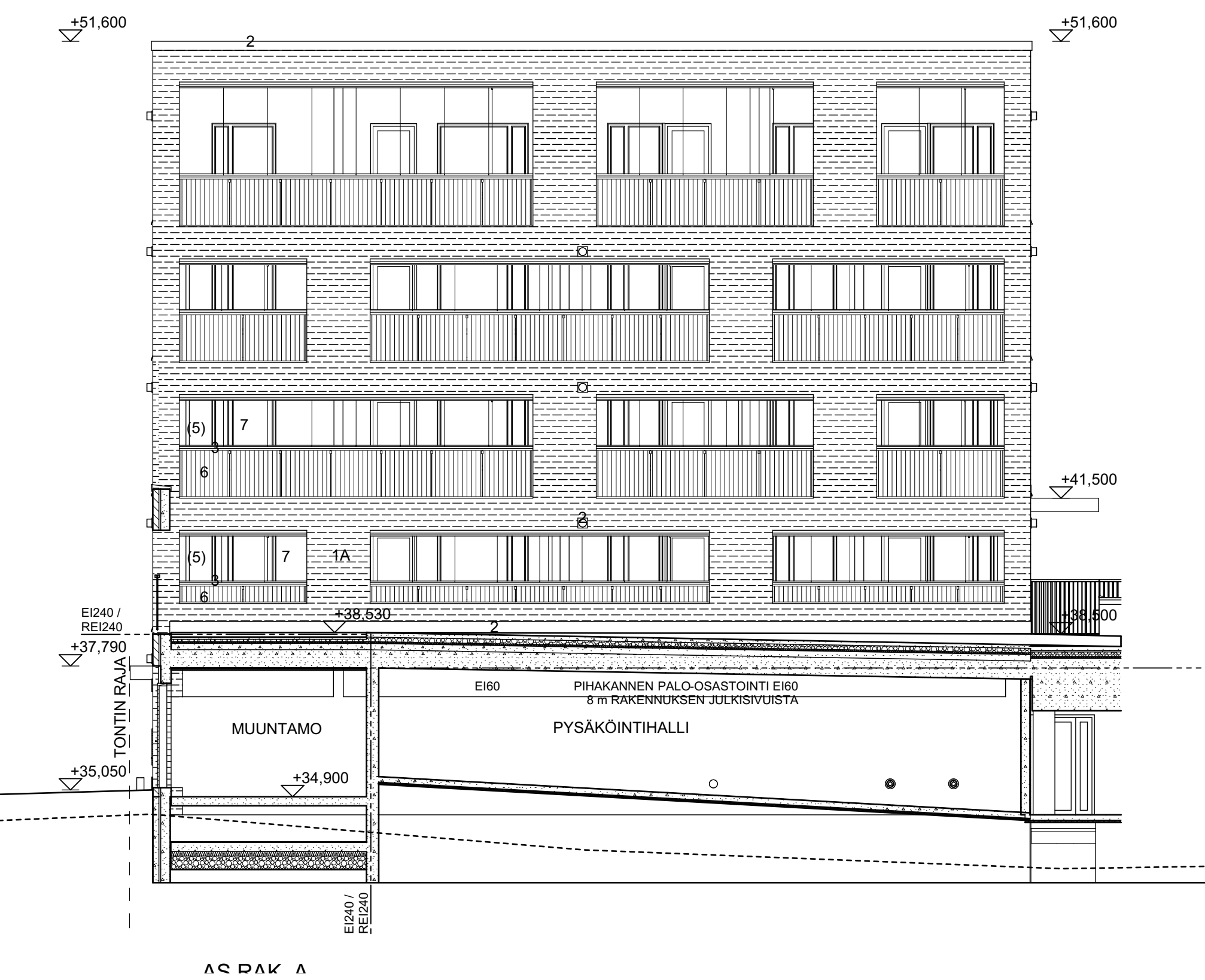
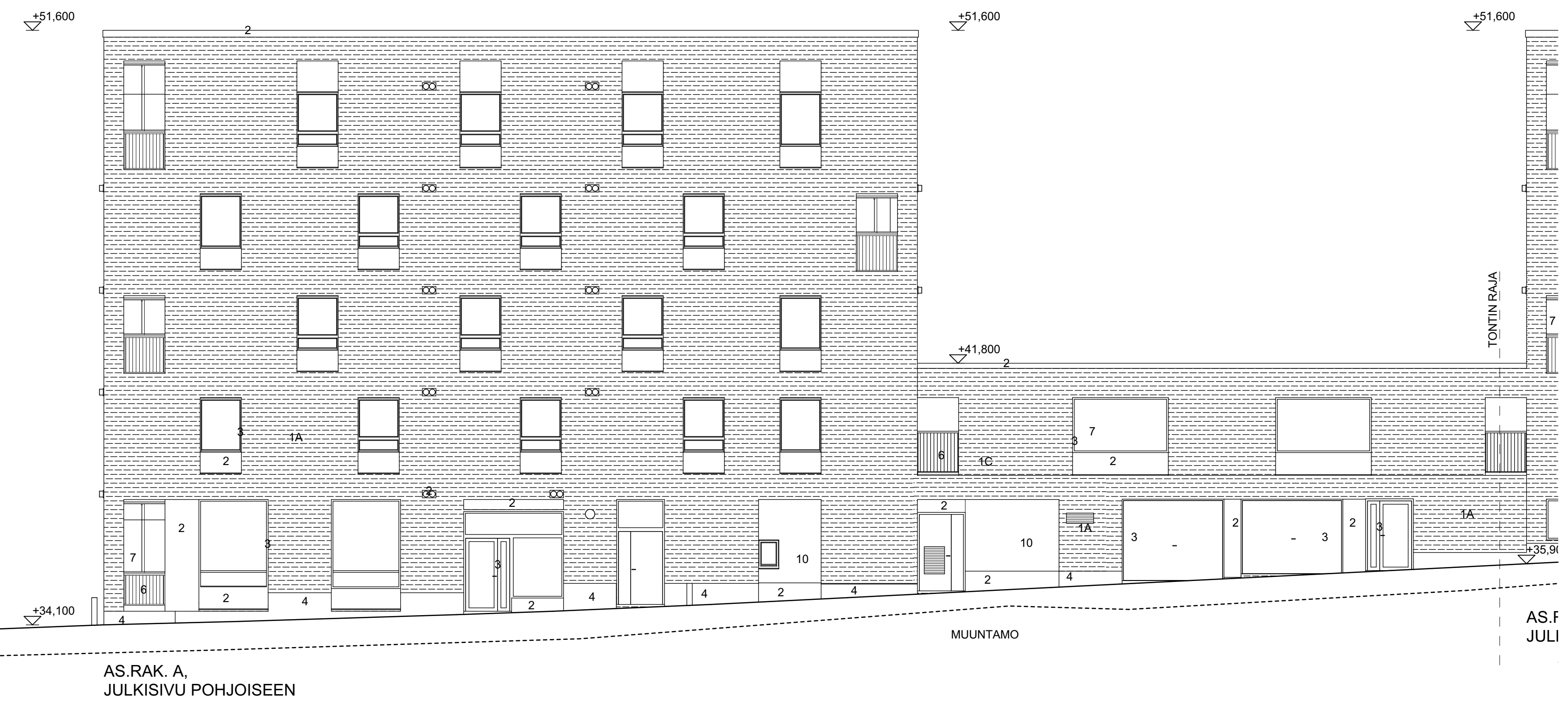

- JULKISIVUMATERIAALIT JA -VÄRIT:**
- 1A. TIILI, SAUMA HARMAA, ESIM. WIENERBERGER, KAAKAONRUSKEA, KARHEA
 - 1B. TIILI, SAUMA HARMAA, ESIM. WIENERBERGER, PUNAINEN, KARHEA
 - 1C. TIILI, SAUMA HARMAA, ESIM. WIENERBERGER, KUURA, KARHEA
 - 2. PELTI, HARMAA
 - 3. MAALATTU ALUMIINI, HARMAA
 - 4. BETONI, SILEÄ PINTA
 - 5. MAALATTU BETONI, PUNERTAVA SÄVY
 - 6. LASI, PYSTYRAITAKUVIO
 - 7. LASI, KIRKAS
 - 8. MAALATTU BETONI, HARMAA
 - 9. VIHERRAKKATTO (PIHAN UVV-N KATTO)
 - 10. RAPPAAUS, HARMAA

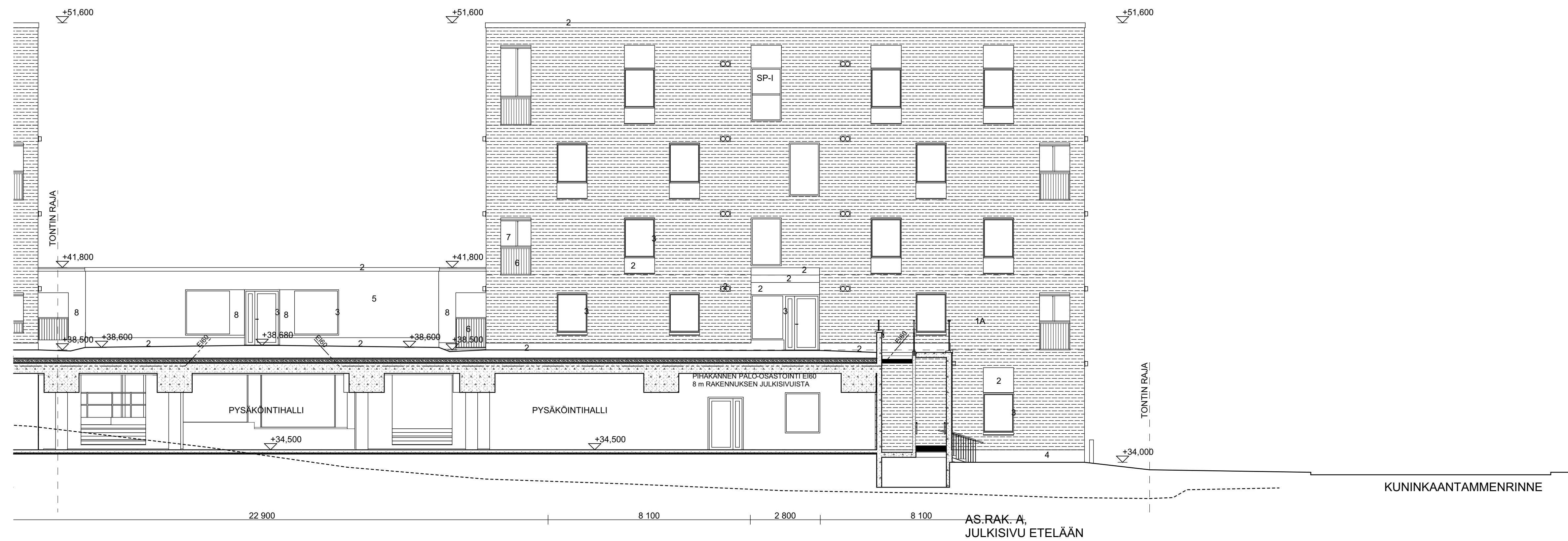

SUUNNITELMAT ON LAADITTU TASOKOORDINAATION ETRS-GK25
JA KORKEUSJÄRJESTELMÄN NZ2000 MUKAAN

| TUNNUS | LKM | MUUTOS | PIIRIT | PVM |
|---|---|--|--|--------------------|
| Kaupunginosa/kylä 33 | Korttelin/tila 33405 | Tontti/Rno 3 | Viranomaisen arkkitehtimerkintöjä varten | |
| Rakennusluokitus UUDISRAKENNUS | Rakennusvaihe PÄÄPIIRUSTUS | Rakennusvaiheen nimi ja osoite ASUNTO OY HELSINGIN KUNINKAANRINNE MAISEMAMAALAUSENKATU 2 00430 HELSINKI | Projektin nimi AS.RAK. A, JULKISIVUT | Juoks. no 1:100 |
| arkm.fi | ARKKITEHTITOIMISTO PET MICHAEL OY | Työnumero 1560 | Piirustuksen luvut 17 | - muutos |
| KOMETANKUJA 1 B P.O. BOX 3375 Suunnittelija | 02210 ESPOO E-MAIL: pet.michael@arkm.fi www.arkm.fi | 1560 | 17 | |
| KIM MICHAEL, ARKKITEHTI SAFA | 3.9.2018 | ARK | | |

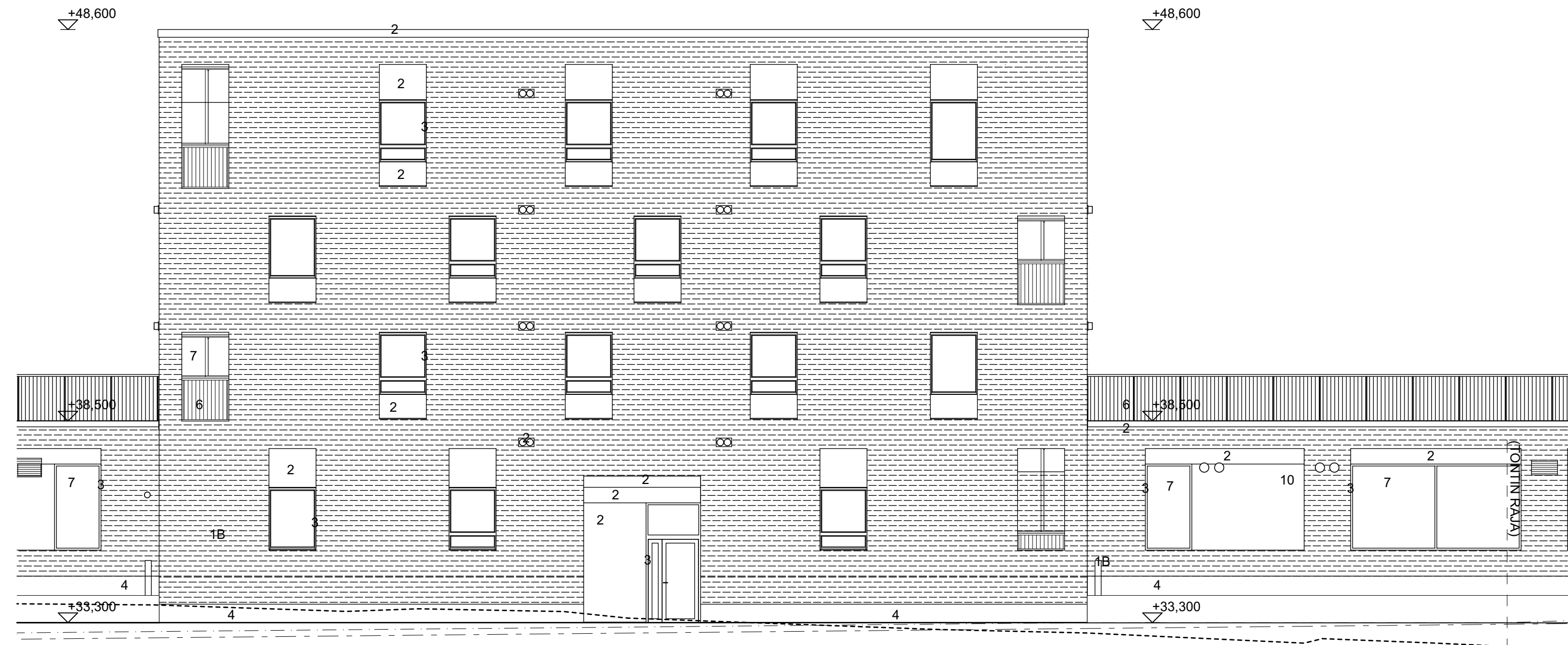

AS RAK. B.
JULKISIVU ETELÄÄN

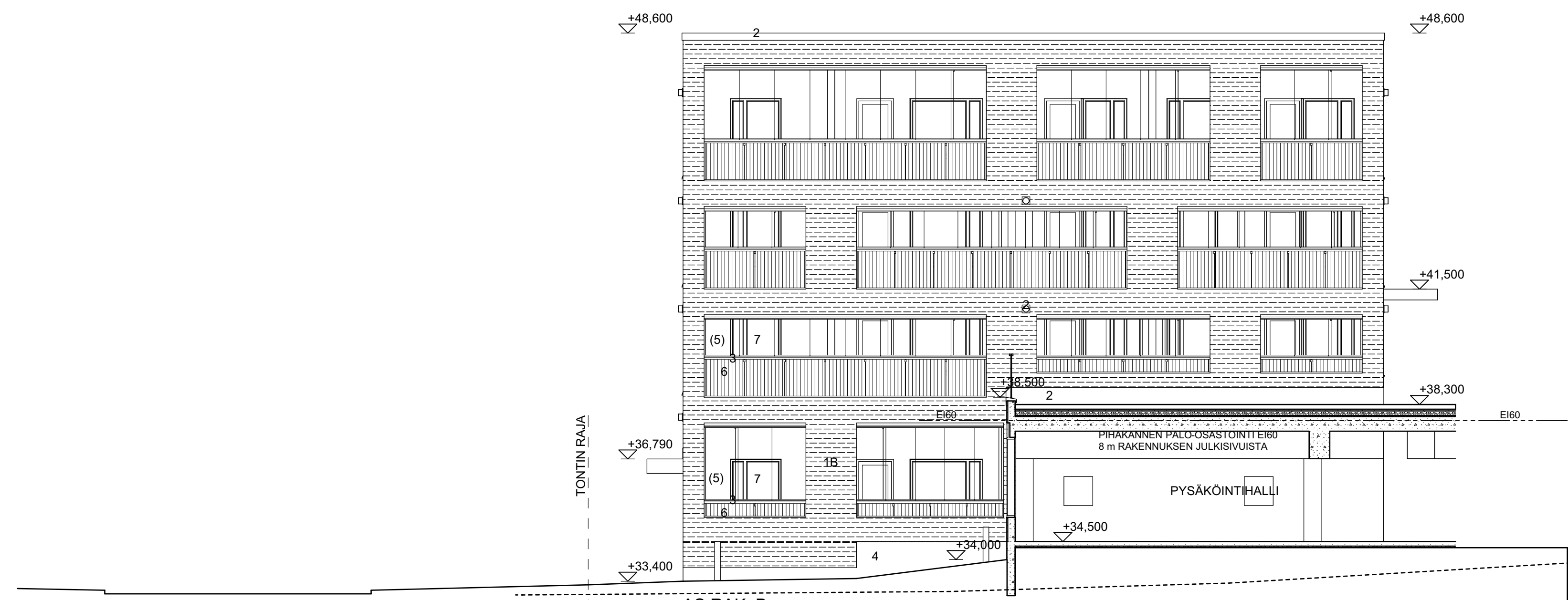

AS RAK. B.
JULKISIVU ITÄÄN

JULKISIVUMATERIAALIT JA -VÄRIT:

- 1A. TIILI, SAUMA HARMAA, ESIM. WIENERBERGER, KAAKAONRUSKEA, KARHEA
- 1B. TIILI, SAUMA HARMAA, ESIM. WIENERBERGER, PUNAINEIN, KARHEA
- 1C. TIILI, SAUMA HARMAA, ESIM. WIENERBERGER, KUURA, KARHEA
2. PELTI, HARMAA
3. MAALATTU ALUMIINI, HARMAA
4. BETONI, SILEÄ PINTA
5. MAALATTU BETONI, PUNERTAVA SÄVY
6. LASI, PYSTYRAITAKUVIO
7. LASI, KIRKAS
8. MAALATTU BETONI, HARMAA
9. VIHREKATTO (PIHAN UVV:N KATTO)
10. RAPPAAUS, HARMAA

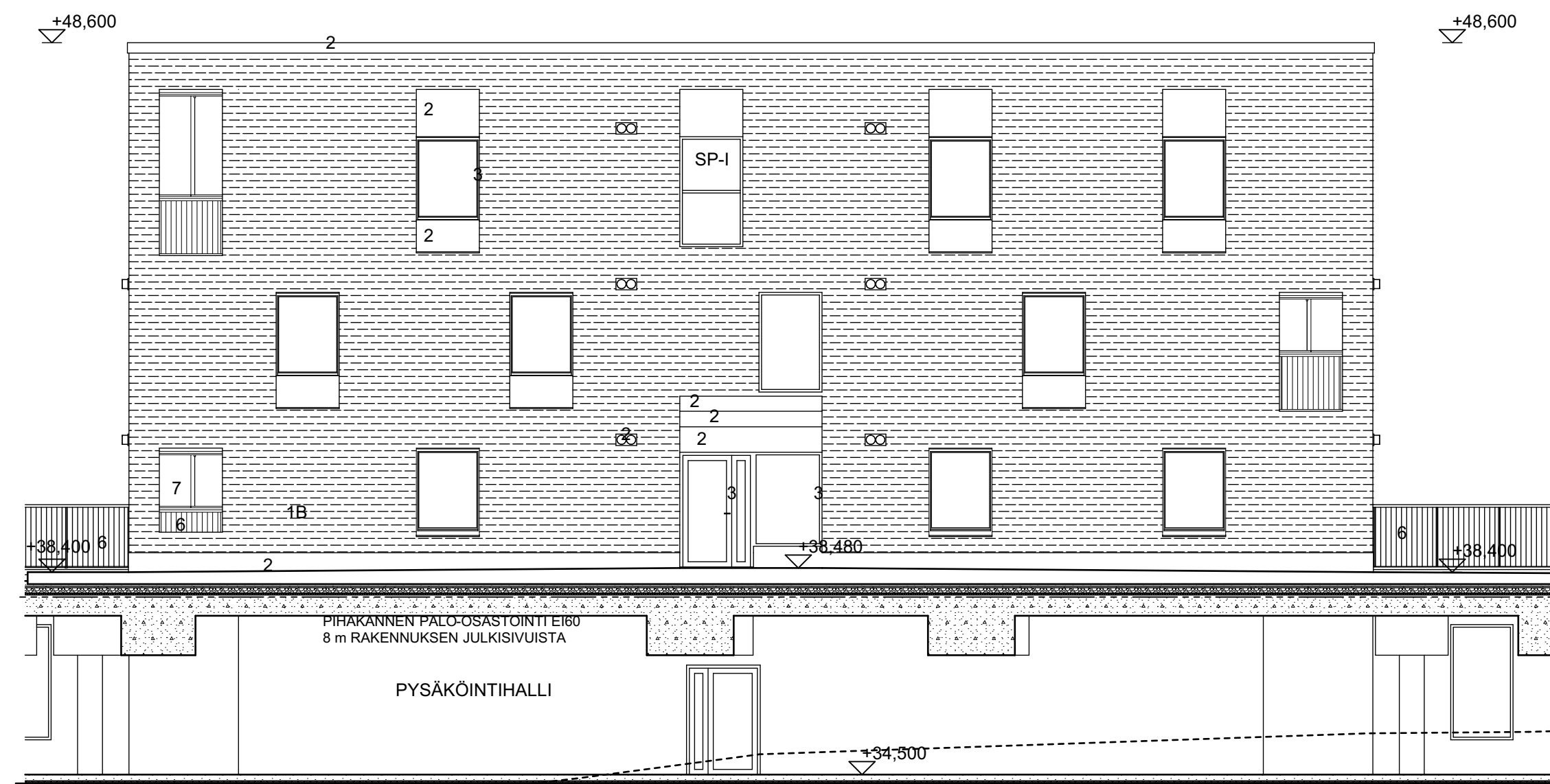

AS RAK. B.
JULKISIVU POHJOISEEN



AS RAK. B.
JULKISIVU LÄNTEEN

SUUNNITELMAT ON LAADITTU TASOKOORDINAATION ETRS-GK25
JA KORKEUSJÄRJESTELMÄN N2000 MUKAAN

| TUNNUS | LOM | MUUTOS | PIIRIT | PVM |
|---|---|--|--|----------|
| Kaupunginosakyla 33 | Korttelinlla 33405 | TonttiRno 3 | Viranomaisten arkistointimerkintä varten | |
| Rakennusluokitus UUDISRAKENNUS | Rakennuskohteen nimi ja osoite ASUNTO OY HELSINGIN KUNINKAANRINNE MAISEMAMAALAUKSENKATU 2 00430 HELSINKI | Pääpiirustus Pääpiirustus Pääpiirustus | Juoks. nro Mitakaavat 1:100 | |
| arkm.fi ARKKITEHTITOIMISTO PET MICHAEL OY | | Työnumero 1560 | Piirustuksen tunnus 19 | - muutos |
| KOMEETANKUJA 1 B 02210 ESPOO PUH 09 - 804 3373 GSM 0400 - 474 041 E-MAIL pet.michael@arkm.fi www.arkm.fi | | Päivitys Suunnitteluala | Tiedosto | |
| Suunnittelija KIM MICHAEL, ARKKITEHTI SAFA | | 3.9.2018 | ARK | |

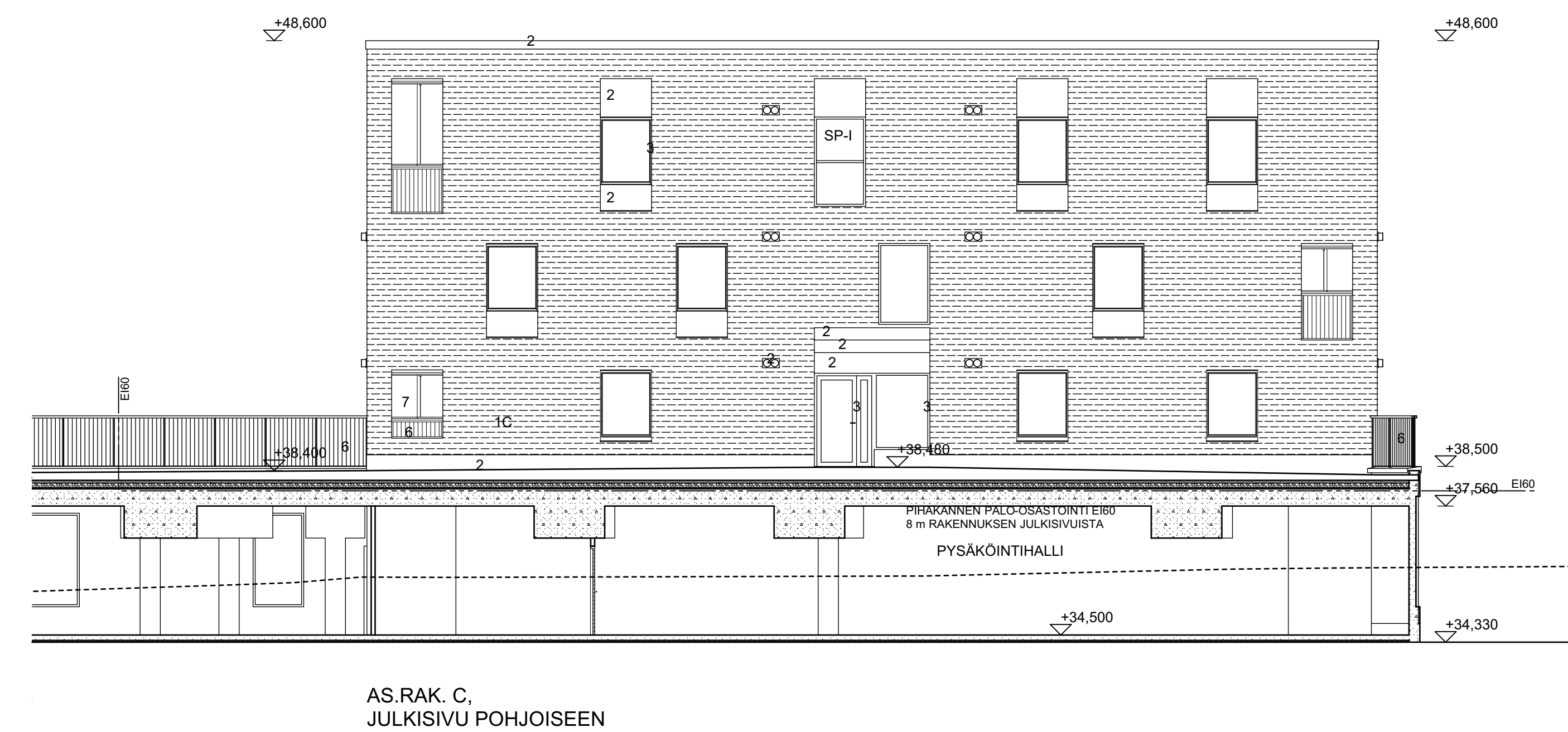
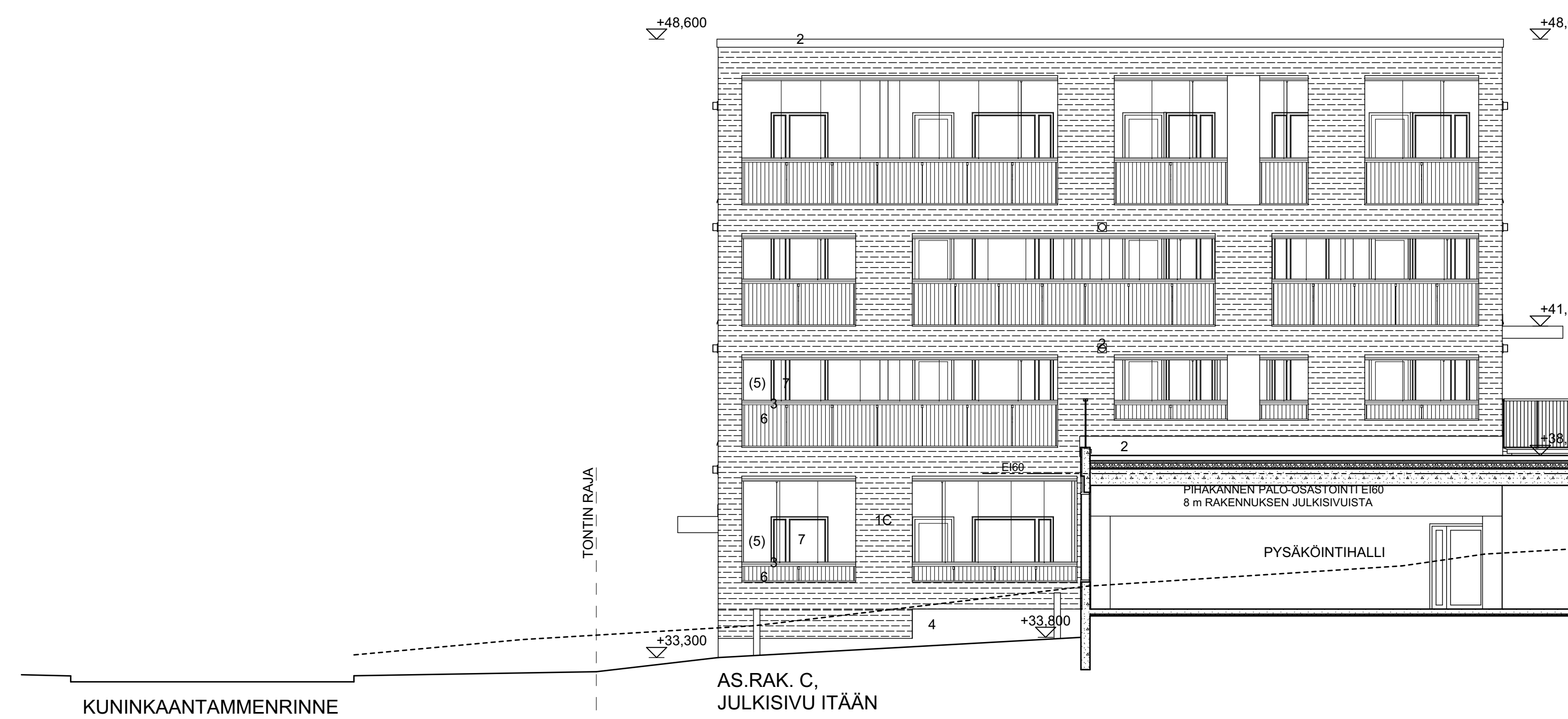
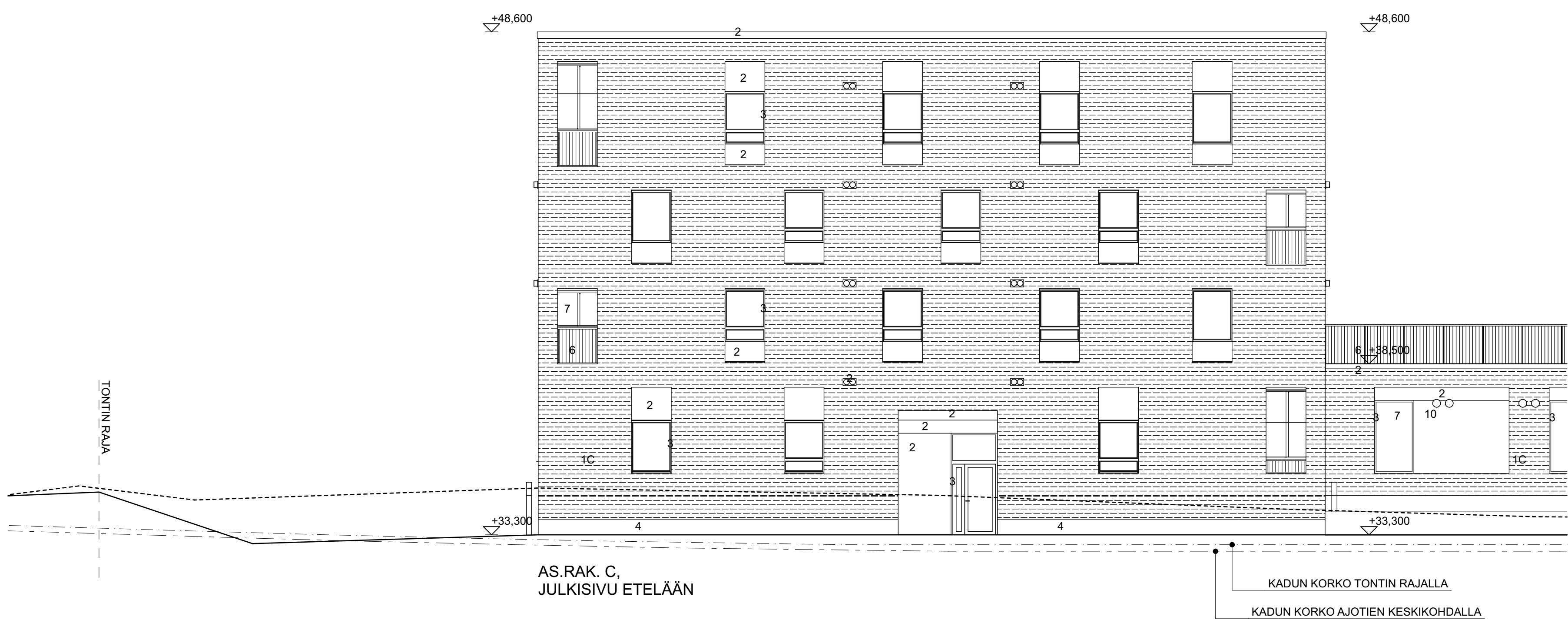

JULKISIVUMATERIAALIT JA -VÄRIT:

- 1A. TIILI, SAUMA HARMAA, ESIM. WIENERBERGER, KAAKAONRUSKEA, KARHEA
- 1B. TIILI, SAUMA HARMAA, ESIM. WIENERBERGER, PUNAINEN, KARHEA
- 1C. TIILI, SAUMA HARMAA, ESIM. WIENERBERGER, KUURA, KARHEA
2. PELTI, HARMAA
3. MAALATTU ALUMIINI, HARMAA
4. BETONI, SILEÄ PINTA
5. MAALATTU BETONI, PUNERTAVA SÄVY
6. LASI, PYSTYRAITAKUVIO
7. LASI, KIRKAS
8. MAALATTU BETONI, HARMAA
9. VIHHERKATTO (PIHAN UVV:N KATTO)
10. RAPPAAUS, HARMAA



SUUNNITELMAT ON LAADITTU TASOKOORDINAATION ETRS-GK25
JA KORKEUSJÄRJESTELMÄN N2000 MUKAAN

| TUNNUS | LOK | MUUTOS | PIIRIT | PVM |
|---|---|-----------------|--|--------------------------|
| Kaupunginosasto 33 | Korttelin 33405 | Tontti/Rno 3 | Viranomaisen arkkitehtimerkintä varten | |
| Rakennuslupamäärä UUDISRAKENNUS | | | Pääpiirustus | Juoks. nro |
| Rakennuskohteen nimi ja osoite ASUNTO OY HELSINGIN KUNINKAANRINNE MAISEMAMAALAUKSENKATU 2 00430 HELSINKI | | | Päivityksen sisältö AS.RAK. C, JULKISIVUT | Mitakaavat 1:100 |
| arkm.fi ARKKITEHTITOIMISTO PET MICHAEL OY | | | Työnumero 1560 | Päivityksen tunnus 21 |
| KOMMETANKUJA 1 B 02210 ESPOO PUH 09 - 804 3373 GSM 0400 - 474 041 | E-MAIL pet.michael@arkm.fi www.arkm.fi | | | - muutos |
| Suunnittelija KIM MICHAEL, ARKKITEHTI SAFA | Päivitys 3.9.2018 | | Suunnitteluala ARK | Tiedosto |

sitowise AP 1, AP 3, US 1, US 2, US 4, US 11, VP 1, VP 2

sitowise YP 6, VP 4, VP 7, VS 1, VS 2, YP 1, YP 2, YP 4

Technical drawings showing structural details for various wall types (AP, US, VP, YP, VS) and window types (UUV1, UUV2). Each drawing includes a cross-section and a list of materials and construction details.

TOTEUTUS- JA SUUNNITTELUKSET

- UUV1, UUV2, YP1, YP2, YP3, YP4, YP5, YP6, YP7, YP8, YP9, YP10, YP11, YP12, YP13, YP14, YP15, YP16, YP17, YP18, YP19, YP20, YP21, YP22, YP23, YP24, YP25, YP26, YP27, YP28, YP29, YP30, YP31, YP32, YP33, YP34, YP35, YP36, YP37, YP38, YP39, YP40, YP41, YP42, YP43, YP44, YP45, YP46, YP47, YP48, YP49, YP50, YP51, YP52, YP53, YP54, YP55, YP56, YP57, YP58, YP59, YP60, YP61, YP62, YP63, YP64, YP65, YP66, YP67, YP68, YP69, YP70, YP71, YP72, YP73, YP74, YP75, YP76, YP77, YP78, YP79, YP80, YP81, YP82, YP83, YP84, YP85, YP86, YP87, YP88, YP89, YP90, YP91, YP92, YP93, YP94, YP95, YP96, YP97, YP98, YP99, YP100

sitowise YP 6, VP 4, VP 7, VS 1, VS 2, YP 1, YP 2, YP 4

Technical drawings showing structural details for various wall types (YP, VP, VS) and window types (UUV1, UUV2). Each drawing includes a cross-section and a list of materials and construction details.

TOTEUTUS- JA SUUNNITTELUKSET

- UUV1, UUV2, YP1, YP2, YP3, YP4, YP5, YP6, YP7, YP8, YP9, YP10, YP11, YP12, YP13, YP14, YP15, YP16, YP17, YP18, YP19, YP20, YP21, YP22, YP23, YP24, YP25, YP26, YP27, YP28, YP29, YP30, YP31, YP32, YP33, YP34, YP35, YP36, YP37, YP38, YP39, YP40, YP41, YP42, YP43, YP44, YP45, YP46, YP47, YP48, YP49, YP50, YP51, YP52, YP53, YP54, YP55, YP56, YP57, YP58, YP59, YP60, YP61, YP62, YP63, YP64, YP65, YP66, YP67, YP68, YP69, YP70, YP71, YP72, YP73, YP74, YP75, YP76, YP77, YP78, YP79, YP80, YP81, YP82, YP83, YP84, YP85, YP86, YP87, YP88, YP89, YP90, YP91, YP92, YP93, YP94, YP95, YP96, YP97, YP98, YP99, YP100

JULKISUMATERIAALIT JA -VÄRIT:

- 1A. TIILI, SAUMAA HARMAA, ESIM. WIENERBERGER, KAAKAONRUSKEA, KARHEA
- 1B. TIILI, SAUMAA HARMAA, ESIM. WIENERBERGER, PUNAINEEN, KARHEA
2. PELIT, HARMAA
3. MAALATTU ALUMIINI, HARMAA
4. BETONI, SILEÄ PINTA
5. MAALATTU BETONI, PUNERTAVA SAVY
6. LASI, PYSYVÄRAKUIVIO
7. LASI, KIRKAS
8. MAALATTU BETONI, HARMAA
9. VIERKATTO (PITÄÄN UUV:IN KATTO)
10. RAPPALUS, HARMAA

PERUSTUKSET RAKENNESUUNNITELMIEN MUKAAN

UUV1, JULKISIVU ITÄÄN

UUV1, JULKISIVU LÄNTEEN

UUV, JULKISIVU ETELÄÄN

UUV, JULKISIVU POHJOISEN

Architectural elevations and sections of the building facade, showing window details, material finishes, and structural elements. Includes a list of materials and colors.

SUUNNITELMAT ON LAADITTU TASOKOORDINAATION ETRS-GK25 JA KORKEUSJÄRJESTELMÄN N2000 MUKAAN

| TUNNUS | LOK | MUUTOS | PIIRIT | PVM |
|--|---|-----------------------|---|------------------|
| Kaupunginosakylä 33 | Korttelinla 33405 | Tontti/Rno 3 | Viranomaisen arkkitehti-merkintä varten | |
| Rakennusluokitus UUDISRAKENNUS | | | PAÄPIIRUSTUS | Juoks. nro |
| Rakennuksen nimi ja osoite ASUNTO OY HELSINGIN KUNINKAANRINNE MAISEMAMAALAUKSENKATU 2 00430 HELSINKI | | | ULKOILUVALINEVARASTO | Mittakaava 1:100 |
| arkm.fi ARKITEHTITOIMISTO PET MICHAEL OY | Työnumero 1560 | Pinustuksen tunnus 22 | - muut | |
| KOMETANKKUA 1 B 02210 ESPOO PUH 09 - 804 3373 GSM 0400 - 474 041 | E-MAIL pet.michael@arkm.fi www.arkm.fi | | | |
| Suunnittelija Päiväys | Suunnitteluala | Tiedosto | | |
| KIM MICHAEL, ARKITEHTI SAFA | 3.9.2018 | ARK | | |