

**RASTEROITU OSUUS KUULUU
TONTIN 33045-3 (AS OY HELSINGIN KUNINKAANRINNE) JA
TONTIN 33045-4 (AS OY HELSINGIN KUNINKAANPOLKU)
RAKENNUSLUPUIIN**

MAISEMAMAALAUKSENKATU

AS RAK D.
KELLARI

TONTTI 5

TONTTI 4

TONTTI 3

AS RAK C.
1. KERROS

AS RAK B.
1. KERROS

SIUNNELMAT ON LAADITTU TASOKOORDINAATION ETRS-GK25
JÄKORKEUSJÄRJESTELMÄN N2000 MUKAAN

TONTIN OVI	MAKSET	TontinPinta	Vuorokausen alkamisaikataulukon	PIRVI	PIWI
23	33045	23	5		
Rakennuslupa	Kuusi	1560	2		
Uudelleenrakennus	1560	2			
Rakennuslupa	1560	2			
ASUNTO OY HELSINGIN KUNINKAANKALLIO MAISEMAMAALAUKSENKATU 6 00430 HELSINKI	ARKKITEHTITOIMISTO PET MICHAEL OY KOMITEANKALLIO 1 B 00210 ESPOO Puh: 09-500 2073 GSM: 0400-474 041 Suunnittelija	1560	2		
Pet Michael	18.10.2018	ARK			

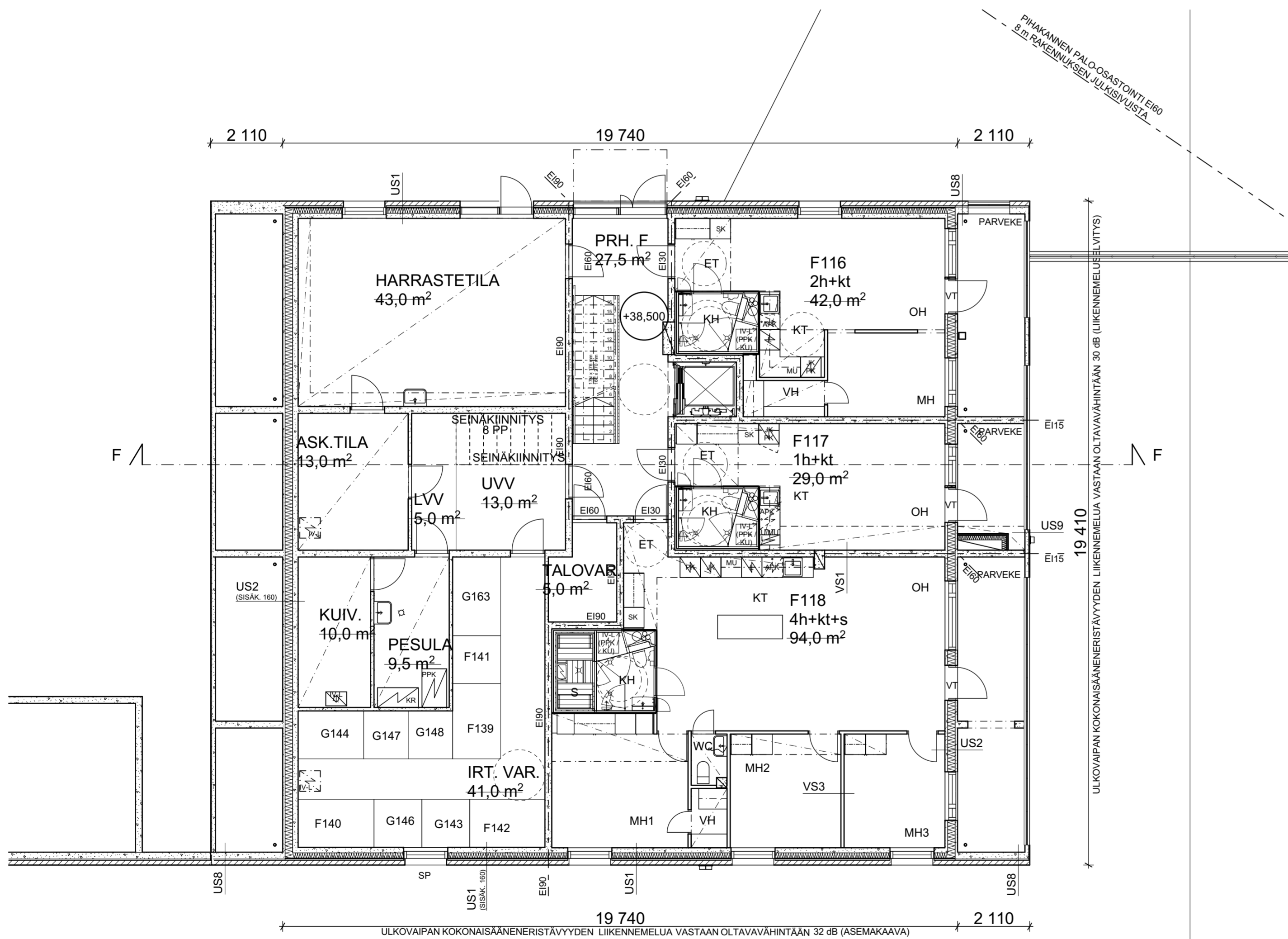

AS. RAK. F,
1. KERROS

SUUNNITELMAT ON LAADITTU TASAKOORDINAATION ETRS-GK25
JA KORKEUSJÄRJESTELMÄN N2000 MUKAAN

TUNNUS	LKM	MUUTOS	PIIRT.	PVM
Kaupunginosa/kylä 33	Korttelit/tila 33405	Tontti/Rn.o 5	Viranomaisten arkistointimerkintä varten	
Rakennustoimenpide UUDISRAKENNUS	Rakennuskohteen nimi ja osoite ASUNTO OY HELSINGIN KUNINKAANKALLIO MAISEMAMAALAUKSENKATU 6 00430 HELSINKI	Piirustuslaji PÄÄPIIRUSTUS	Juoks. nro Mittakaavat	
arkm.fi ARKKITEHTITOIMISTO PET MICHAEL OY	KOMETANKUJA 1 B 02210 ESPOO PUH 09 - 804 3373 GSM 0400 - 474 041	E-MAIL pet.michael@arkm.fi www.arkm.fi	Työnumero 1560	Piirustuksen tunnus 3
Suunnittelija Pet Michael	Päiväys 18.10.2018	Suunnittelualue ARK	Tiedosto	- muutos

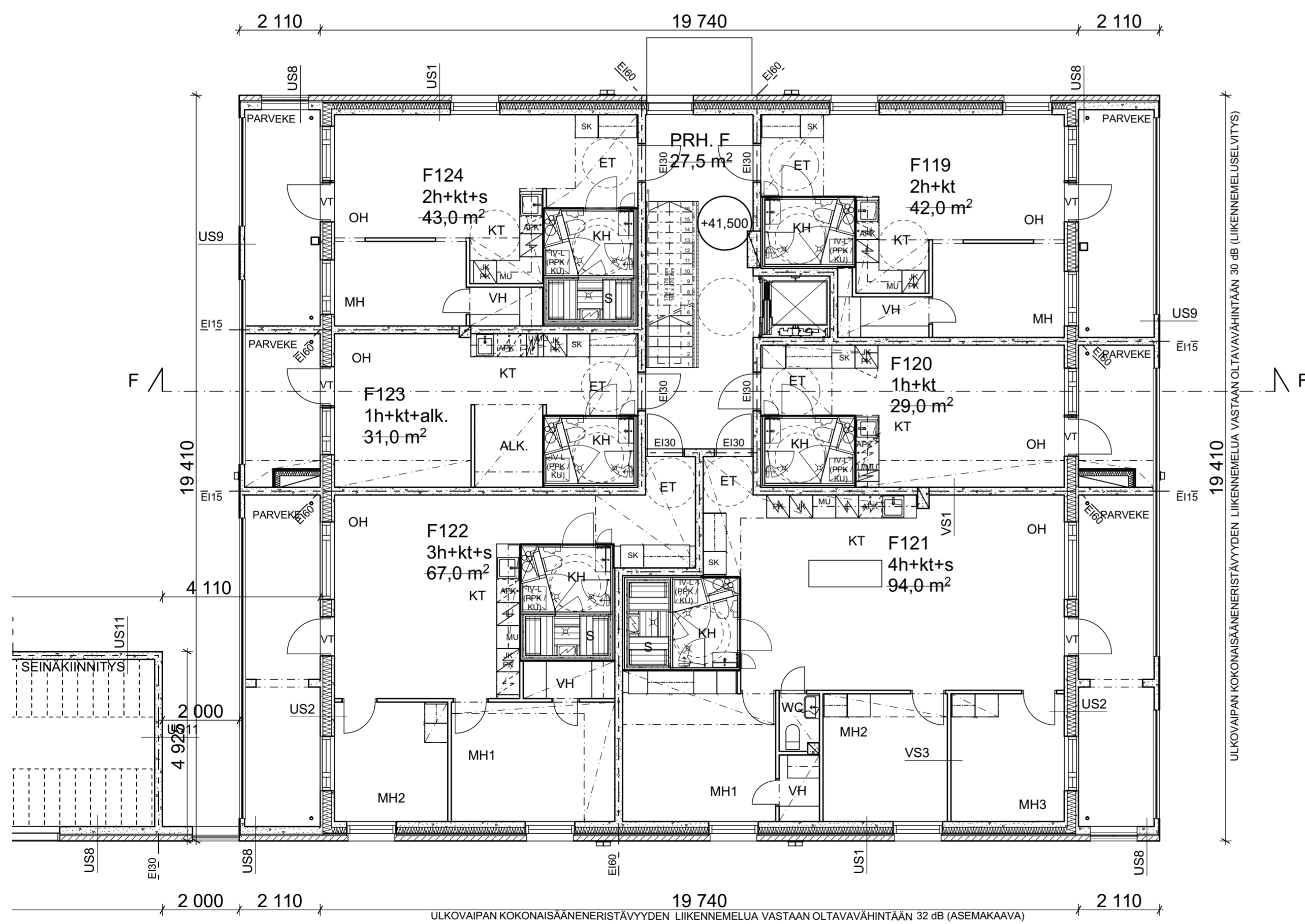

AS. RAK. F,
2. KERROS

SUUNNITELMAT ON LAADITTU TASOKOORDINAATION ETRS-GK25
JA KORKEUSJÄRJESTELMÄN N2000 MUKAAN

TUNNUS	LKM	MUUTOS	PIIRT.	PVM
Kaupunginosa/kylä 33	Korttelit/tila 33405	Tontti/Rn.o 5	Viranomaisten arkistointimerkintöjä varten	
Rakennustoimenpide UUDISRAKENNUS	Rakennuskohteen nimi ja osoite ASUNTO OY HELSINGIN KUNINKAANKALLIO MAISEMAMAALAUKSENKATU 6 00430 HELSINKI		Piirustuslaji PÄÄPIIRUSTUS	Juoks. nro Mittakaavat
arkm.fi ARKKITEHTITOIMISTO PET MICHAEL OY			Työnumero	Piirustuksen tunnus
KOMEETANKUJA 1 B 02210 ESPOO E-MAIL pet.michael@arkm.fi PUH 09 - 804 3373 GSM 0400 - 474 041 www.arkm.fi			1560	4
Suunnittelija			Päiväys	Suunnittelualue
Pet Michael			18.10.2018	Tiedosto
			ARK	

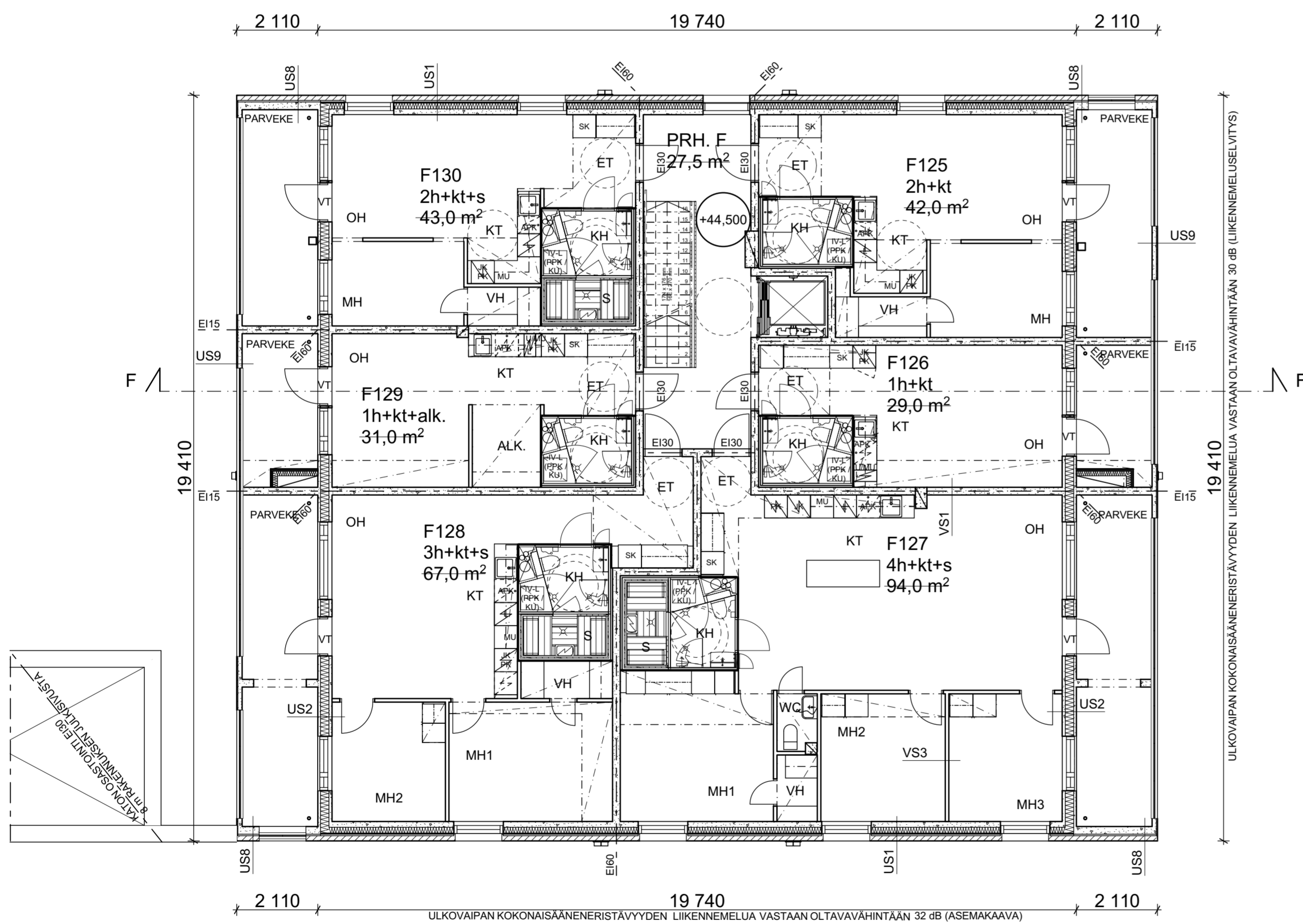

AS. RAK. F,
3. KERROS

SUUNNITELMAT ON LAADITTU TASOKOORDINAATION ETRS-GK25
JA KORKEUSJÄRJESTELMÄN N2000 MUKAAN

TUNNUS	LKM	MUUTOS	PIIRT.	PVM
Kaupunginosa/kylä 33	Korttelit/tila 33405	Tontti/Rn.o 5	Viranomaisten arkistointimerkintöjä varten	
Rakennustoimenpide UUDISRAKENNUS	Rakennuskohteen nimi ja osoite ASUNTO OY HELSINGIN KUNINKAANKALLIO MAISEMAMAALAUKSENKATU 6 00430 HELSINKI		Piirustuslaji PÄÄPIIRUSTUS	Juoks. nro
Suunnittelija Pet Michael			Piirustuksen sisältö AS.RAK. F, POHJAPIIRUSTUS, 1:100 3. KERROS	Mittakaavat
arkm.fi ARKKITEHTITOIMISTO PET MICHAEL OY KOMEETANKUJA 1 B 02210 ESPOO E-MAIL pet.michael@arkm.fi PUH 09 - 804 3373 GSM 0400 - 474 041 www.arkm.fi			Työnumero 1560	Piirustuksen tunnus 5
Päiväys 18.10.2018			Suunnittelualue ARK	Tiedosto
			- muutos	

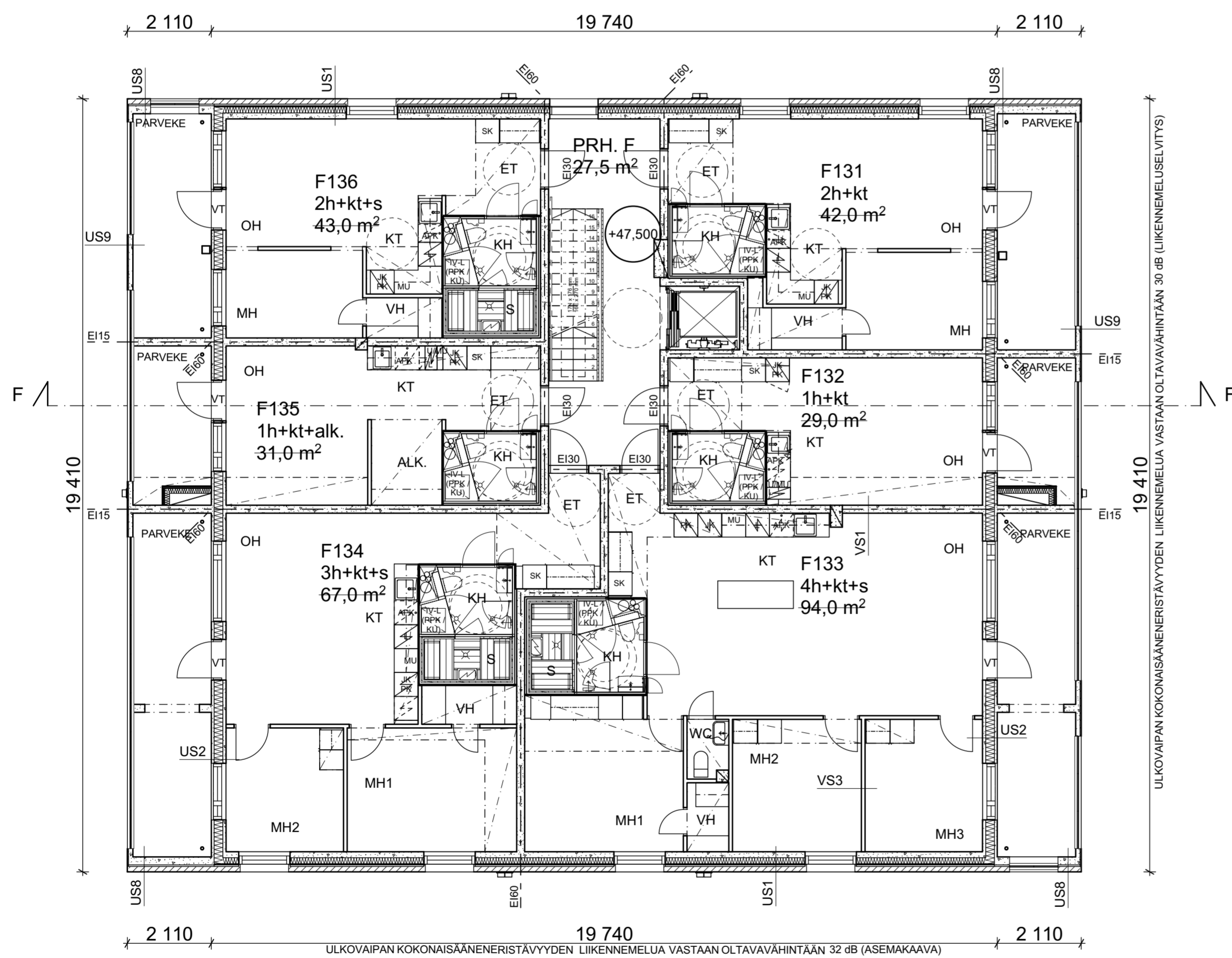

AS. RAK. F,
4. KERROS

SUUNNITELMAT ON LAADITTU TASOKOORDINAATISTON ETRS-GK25
JA KORKEUSJÄRJESTELMÄN N2000 MUKAAN

TUNNUS	LKM	MUUTOS	PIIRT.	PVM
Kaupunginosa/kylä 33	Korttelit/tila 33405	Tontti/Rn.o 5	Viranomaisten arkistointimerkintöjä varten	
Rakennustoimenpide UUDISRAKENNUS	Rakennuskohteen nimi ja osoite ASUNTO OY HELSINGIN KUNINKAANKALLIO MAISEMAMAALAUKSENKATU 6 00430 HELSINKI		Piirustuslaji PÄÄPIIRUSTUS	Juoks. nro
Suunnittelija Pet Michael			Piirustuksen tunnus 1560	Mittakaavat AS.RAK. F, POHJAPIIRUSTUS, 1:100 4. KERROS - muutos
Päiväys 18.10.2018			Tiedosto 6	
Suunnittelija Pet Michael			Suunnitteluala Tiedosto ARK	

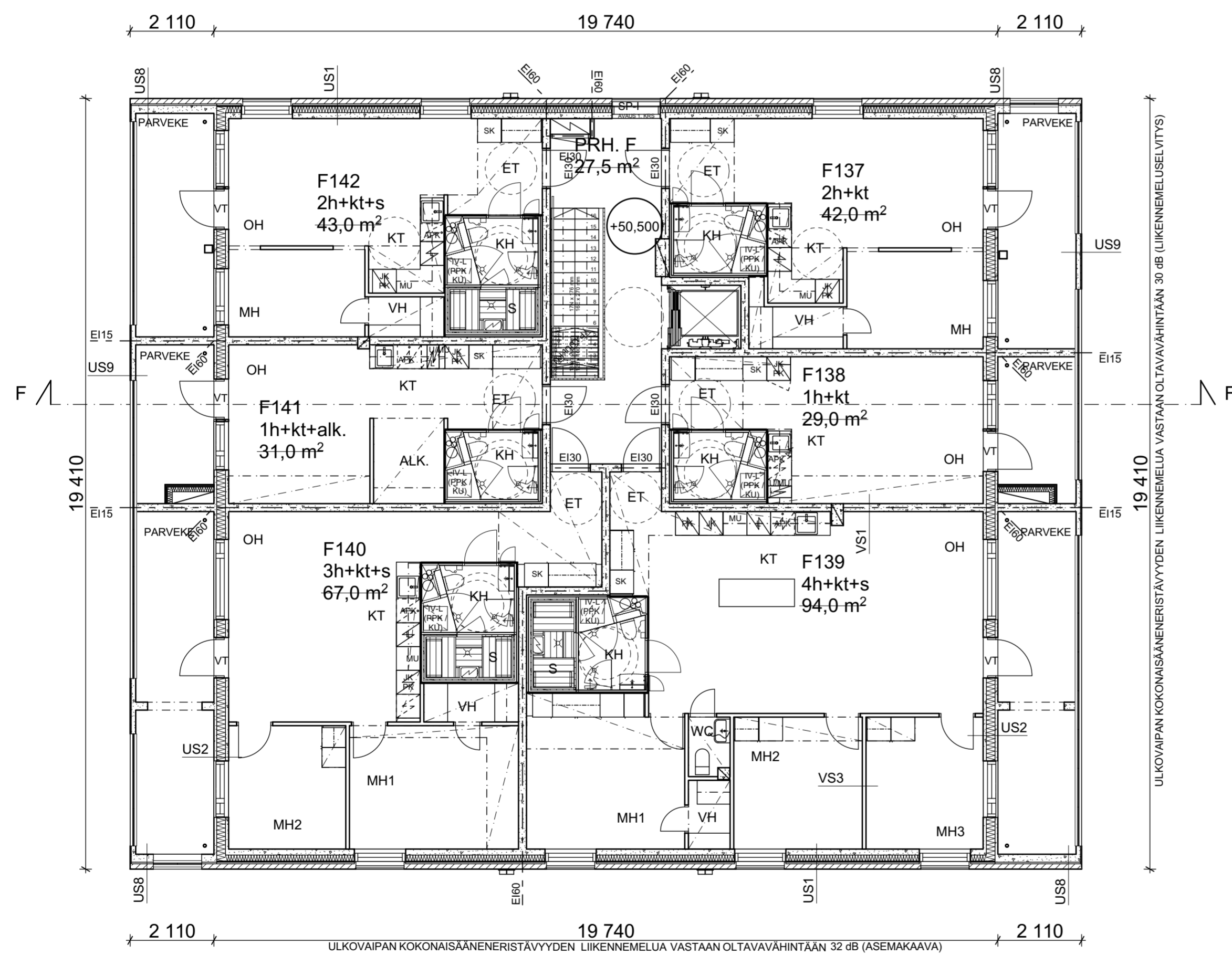

AS. RAK. F,
5. KERROS

SUUNNITELMAT ON LAADITTU TASOKOORDINAATION ETRS-GK25
JA KORKEUSJÄRJESTELMÄN N2000 MUKAAN

TUNNUS	LKM	MUUTOS	PIIRT.	PVM
Kaupunginosa/kylä 33	Korttelit/tila 33405	Tontti/Rn.o 5	Viranomaisten arkistointimerkintöjä varten	
Rakennustoimenpide UUDISRAKENNUS	Rakennuskohteen nimi ja osoite ASUNTO OY HELSINGIN KUNINKAANKALLIO MAISEMAMAALAUKSENKATU 6 00430 HELSINKI		Piirustuslaji PÄÄPIIRUSTUS	Juoks. nro
Suunnittelija Pet Michael			Piirustuksen tunnus 1560	Mittakaavat AS.RAK. F, POHJAPIIRUSTUS, 1:100 5. KERROS - muutos
Päiväys 18.10.2018			Tiedosto 7	
Suunnittelija Pet Michael			Suunnitteluala Tiedosto ARK	

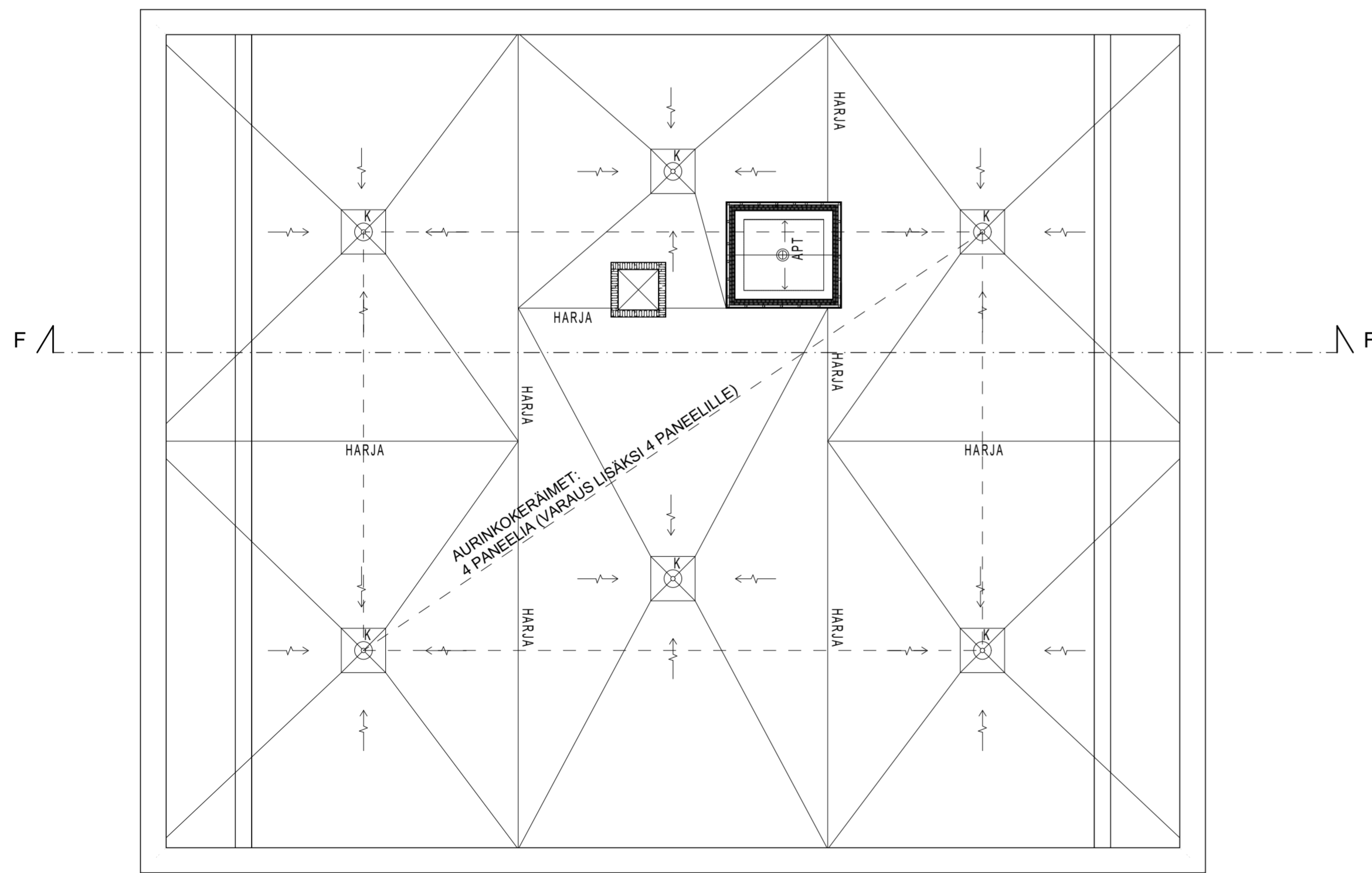

AS. RAK. F,
VESIKATTO

SUUNNITELMAT ON LAADITTU TASOKOORDINAATISTON ETRS-GK25
JA KORKEUSJÄRJESTELMÄN N2000 MUKAAN

TUNNUS	LKM	MUUTOS	PIIRT.	PVM
Kaupunginosa/kylä 33	Korttelitila 33405	Tontti/Rn.o 5	Viranomaisten arkistointimerkintöjä varten	
Rakennustoimenpide UUDISRAKENNUS	Rakennuskohteen nimi ja osoite ASUNTO OY HELSINGIN KUNINKAANKALLIO MAISEMAMAALAUKSENKATU 6 00430 HELSINKI	Piirustuslaji PÄÄPIIRUSTUS	Juoks. nro	
		Piirustuksen sisältö AS.RAK. F, VESIKATTO	Mittakaavat	1:100
arkm.fi ARKKITEHTITOIMISTO PET MICHAEL OY	Työnumero	Piirustuksen tunnus	- muutos	
KOMEETANKUJA 1 B 02210 ESPOO PUH 09 - 804 3373 GSM 0400 - 474 041	E-MAIL pet.michael@arkm.fi www.arkm.fi	1560	8	
Suunnittelija	Päiväys	Suunnittelualue	Tiedosto	
Pet Michael	18.10.2018	ARK		

SITOWISE AP 1

Korkeus: 180 mm
 Paksuus: 15 mm
 Nro: AP 1
 Päivä: 28.2.2018

As Oy HELSINKI KUNINKAANKALLIO
 Helsingi

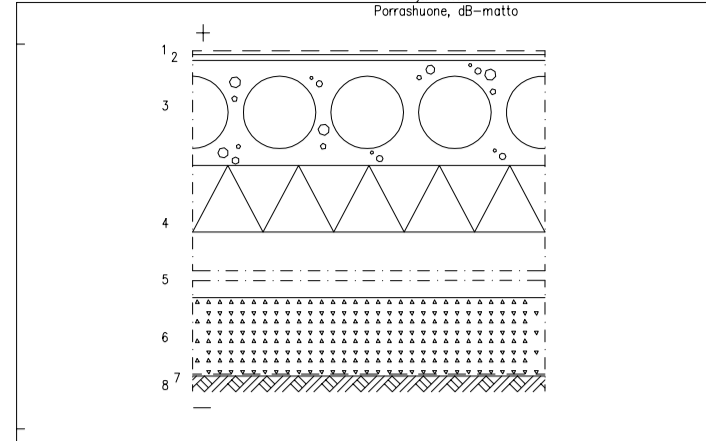

1 Paterasfaltti ja -alustat, huonealustan mukaan
 2 Kosteus eristyskalvyt (minimipaksuus 15 mm)
 3 Ohutkera-eristyskerros
 4 Sääntömuotoinen EPS Ultra HDL, tiheysluokka E200, leveys d=1023
 5 Laattatie,
 6 Suojakalvyt, vaki # 4, 32 mm
 7 Suojakalvyt # 100 k:20/20, k:n pohjoispuolel on saava 10 1000
 8 Puronauha k:200 k:100, k:n pohjoispuolel on saava 10 1000

TOEUTUS- JA SUUNNITTELUKKEET

- kunnossapitoon ottaa sisäseinän seinästä
- sisäseinän seinästä on otettava kunnossapitovälikappale
- sisäseinän seinästä on otettava kunnossapitovälikappale
- sisäseinän seinästä on otettava kunnossapitovälikappale

LAADUNPÄÄTEKOKORIN U=17 W/m² K, MA 10/0/2017 vertailuarvo 0,7
 ÄÄNENERISTÄVYYS U_{eq}U=0,20 c 55 dB MA 796/2017
 PALONESTOLUOKKA RE 60

SITOWISE VP 4

Korkeus: 180 mm
 Paksuus: 15 mm
 Nro: VP 4
 Päivä: 28.2.2018

As Oy HELSINKI KUNINKAANKALLIO
 Helsingi

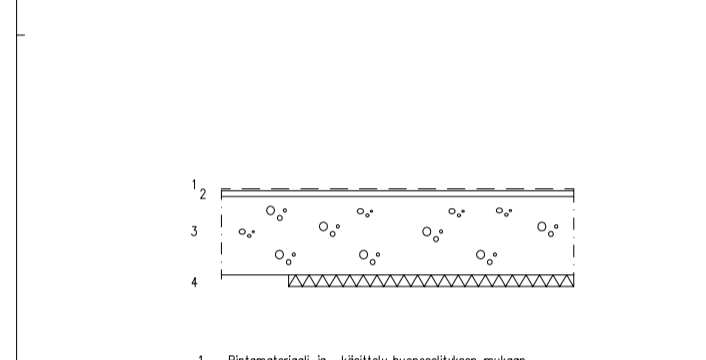

1 Paterasfaltti ja -alustat, huonealustan mukaan
 2 Kosteus eristyskalvyt (minimipaksuus 15 mm)
 3 Ohutkera-eristyskerros
 4 Sääntömuotoinen EPS Ultra HDL, tiheysluokka E200, leveys d=1023

KÄYTÖN RAJOITUKSET JA HUOMAUTUKSET

- eristyskerroksen leveys (1500) ja pituus (1023)
- eristyskerroksen leveys (1500) ja pituus (1023)
- eristyskerroksen leveys (1500) ja pituus (1023)

ÄÄNENERISTÄVYYS U_{eq}U=0,20 c 55 dB MA 796/2017
 PALONESTOLUOKKA RE 60

SITOWISE AP 3

Korkeus: 180 mm
 Paksuus: 15 mm
 Nro: AP 3
 Päivä: 28.2.2018

As Oy HELSINKI KUNINKAANKALLIO
 Helsingi

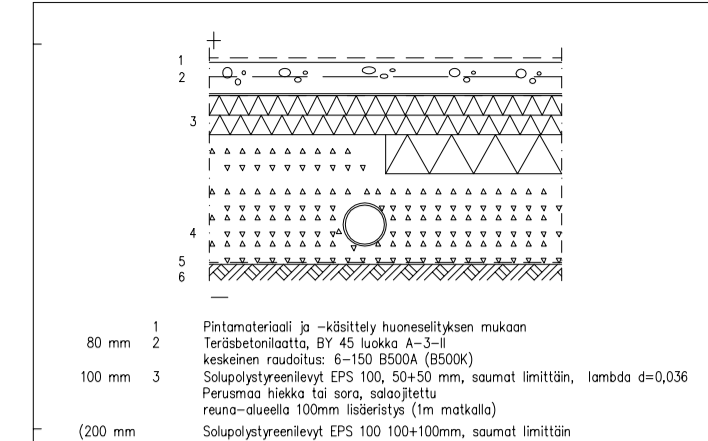

1 Paterasfaltti ja -alustat, huonealustan mukaan
 2 Kosteus eristyskalvyt (minimipaksuus 15 mm)
 3 Ohutkera-eristyskerros
 4 Sääntömuotoinen EPS Ultra HDL, tiheysluokka E200, leveys d=1023

TOEUTUS- JA SUUNNITTELUKKEET

- kunnossapitoon ottaa sisäseinän seinästä
- sisäseinän seinästä on otettava kunnossapitovälikappale
- sisäseinän seinästä on otettava kunnossapitovälikappale
- sisäseinän seinästä on otettava kunnossapitovälikappale

LAADUNPÄÄTEKOKORIN U=16 W/m² K, MA 10/0/2017 vertailuarvo 0,6
 PALONESTOLUOKKA RE 60

SITOWISE VS 1

Korkeus: 180 mm
 Paksuus: 15 mm
 Nro: VS 1
 Päivä: 28.2.2018

As Oy HELSINKI KUNINKAANKALLIO
 Helsingi

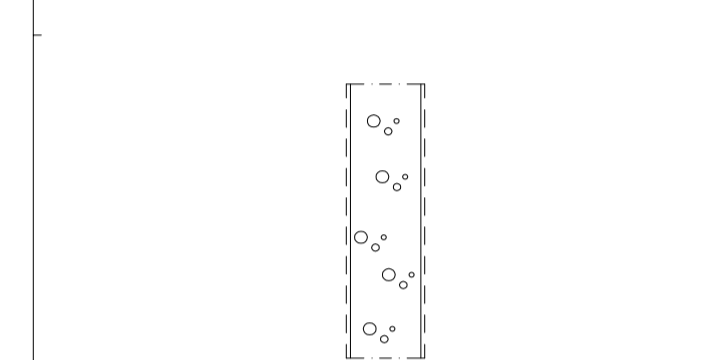

1 Paterasfaltti ja -alustat, huonealustan mukaan
 2 Kosteus eristyskalvyt (minimipaksuus 15 mm)
 3 Ohutkera-eristyskerros
 4 Sääntömuotoinen EPS Ultra HDL, tiheysluokka E200, leveys d=1023

TOEUTUS- JA SUUNNITTELUKKEET

- kunnossapitoon ottaa sisäseinän seinästä
- sisäseinän seinästä on otettava kunnossapitovälikappale
- sisäseinän seinästä on otettava kunnossapitovälikappale
- sisäseinän seinästä on otettava kunnossapitovälikappale

ÄÄNENERISTÄVYYS U_{eq}U=0,21 dB MA 796/2017
 PALONESTOLUOKKA RE 60

SITOWISE AP 6

Korkeus: 180 mm
 Paksuus: 15 mm
 Nro: AP 6
 Päivä: 28.2.2018

As Oy HELSINKI KUNINKAANKALLIO
 Helsingi

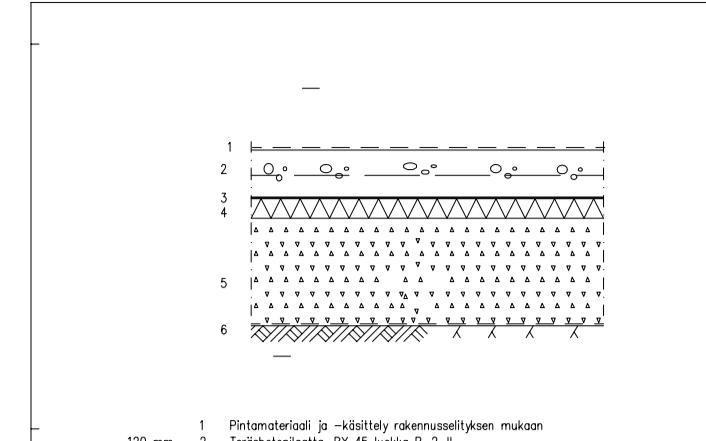

1 Paterasfaltti ja -alustat, huonealustan mukaan
 2 Kosteus eristyskalvyt (minimipaksuus 15 mm)
 3 Ohutkera-eristyskerros
 4 Sääntömuotoinen EPS Ultra HDL, tiheysluokka E200, leveys d=1023

KÄYTÖN RAJOITUKSET JA HUOMAUTUKSET

- eristyskerroksen leveys (1500) ja pituus (1023)
- eristyskerroksen leveys (1500) ja pituus (1023)
- eristyskerroksen leveys (1500) ja pituus (1023)

LAADUNPÄÄTEKOKORIN U=17 W/m² K, MA 10/0/2017 vertailuarvo 0,7
 PALONESTOLUOKKA RE 60

SITOWISE YP 1

Korkeus: 180 mm
 Paksuus: 15 mm
 Nro: YP 1
 Päivä: 28.2.2018

As Oy HELSINKI KUNINKAANKALLIO
 Helsingi

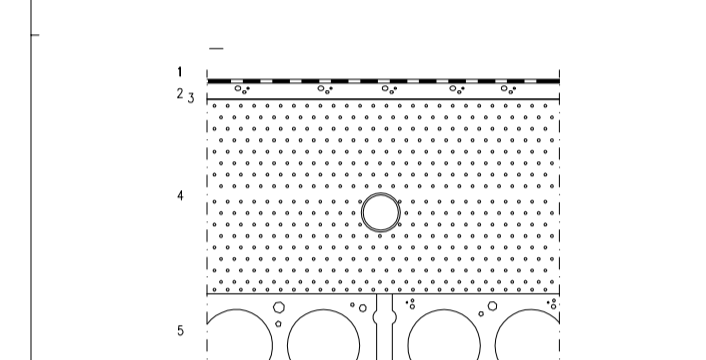

1 Paterasfaltti ja -alustat, huonealustan mukaan
 2 Kosteus eristyskalvyt (minimipaksuus 15 mm)
 3 Ohutkera-eristyskerros
 4 Sääntömuotoinen EPS Ultra HDL, tiheysluokka E200, leveys d=1023

TOEUTUS- JA SUUNNITTELUKKEET

- kunnossapitoon ottaa sisäseinän seinästä
- sisäseinän seinästä on otettava kunnossapitovälikappale
- sisäseinän seinästä on otettava kunnossapitovälikappale
- sisäseinän seinästä on otettava kunnossapitovälikappale

LAADUNPÄÄTEKOKORIN U=11 W/m² K, MA 10/0/2017 vertailuarvo 0,9
 PALONESTOLUOKKA RE 60

SITOWISE US 1

Korkeus: 180 mm
 Paksuus: 15 mm
 Nro: US 1
 Päivä: 28.2.2018

As Oy HELSINKI KUNINKAANKALLIO
 Helsingi

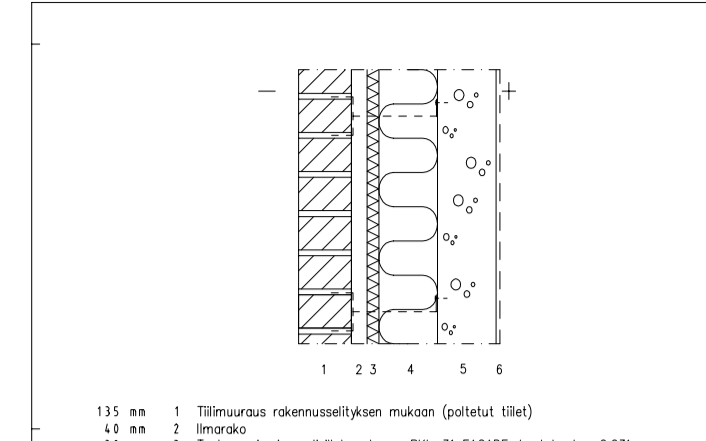

1 Paterasfaltti ja -alustat, huonealustan mukaan
 2 Kosteus eristyskalvyt (minimipaksuus 15 mm)
 3 Ohutkera-eristyskerros
 4 Sääntömuotoinen EPS Ultra HDL, tiheysluokka E200, leveys d=1023

TOEUTUS- JA SUUNNITTELUKKEET

- kunnossapitoon ottaa sisäseinän seinästä
- sisäseinän seinästä on otettava kunnossapitovälikappale
- sisäseinän seinästä on otettava kunnossapitovälikappale
- sisäseinän seinästä on otettava kunnossapitovälikappale

LAADUNPÄÄTEKOKORIN U=17 W/m² K, MA 10/0/2017 vertailuarvo 0,7
 PALONESTOLUOKKA RE 60

SITOWISE YP 2

Korkeus: 180 mm
 Paksuus: 15 mm
 Nro: YP 2
 Päivä: 28.2.2018

As Oy HELSINKI KUNINKAANKALLIO
 Helsingi

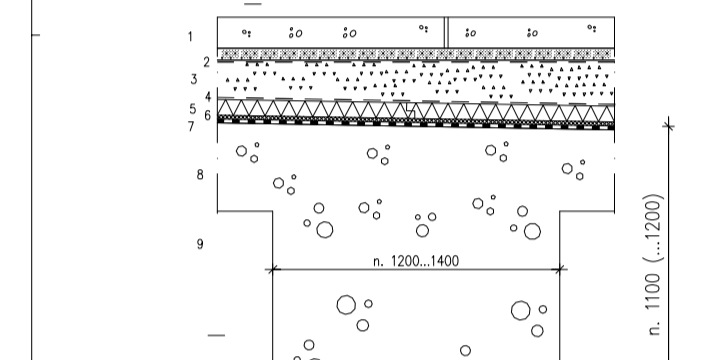

1 Paterasfaltti ja -alustat, huonealustan mukaan
 2 Kosteus eristyskalvyt (minimipaksuus 15 mm)
 3 Ohutkera-eristyskerros
 4 Sääntömuotoinen EPS Ultra HDL, tiheysluokka E200, leveys d=1023

TOEUTUS- JA SUUNNITTELUKKEET

- kunnossapitoon ottaa sisäseinän seinästä
- sisäseinän seinästä on otettava kunnossapitovälikappale
- sisäseinän seinästä on otettava kunnossapitovälikappale
- sisäseinän seinästä on otettava kunnossapitovälikappale

LAADUNPÄÄTEKOKORIN U=11 W/m² K, MA 10/0/2017 vertailuarvo 0,9
 PALONESTOLUOKKA RE 60

SITOWISE US 2

Korkeus: 180 mm
 Paksuus: 15 mm
 Nro: US 2
 Päivä: 28.2.2018

As Oy HELSINKI KUNINKAANKALLIO
 Helsingi

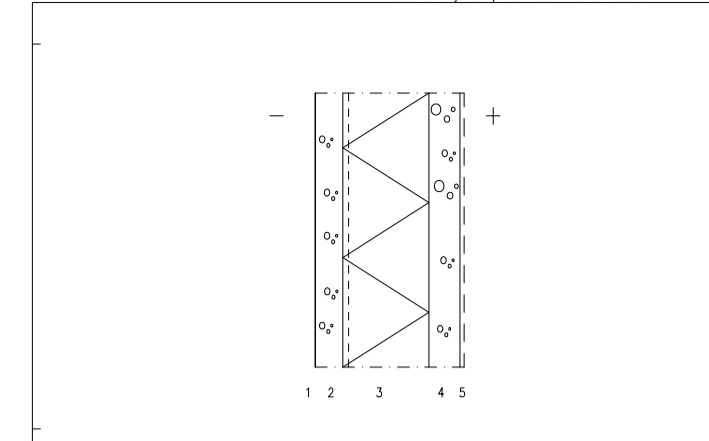

1 Paterasfaltti ja -alustat, huonealustan mukaan
 2 Kosteus eristyskalvyt (minimipaksuus 15 mm)
 3 Ohutkera-eristyskerros
 4 Sääntömuotoinen EPS Ultra HDL, tiheysluokka E200, leveys d=1023

TOEUTUS- JA SUUNNITTELUKKEET

- kunnossapitoon ottaa sisäseinän seinästä
- sisäseinän seinästä on otettava kunnossapitovälikappale
- sisäseinän seinästä on otettava kunnossapitovälikappale
- sisäseinän seinästä on otettava kunnossapitovälikappale

LAADUNPÄÄTEKOKORIN U=18 W/m² K, MA 10/0/2017 vertailuarvo 0,7
 PALONESTOLUOKKA RE 60

SITOWISE YP 6

Korkeus: 180 mm
 Paksuus: 15 mm
 Nro: YP 6
 Päivä: 28.2.2018

As Oy HELSINKI KUNINKAANKALLIO
 Helsingi

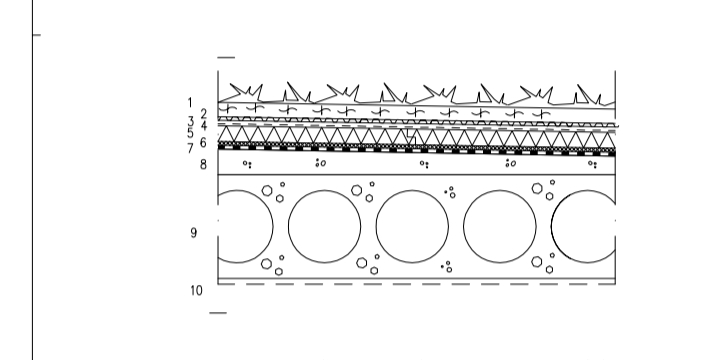

1 Paterasfaltti ja -alustat, huonealustan mukaan
 2 Kosteus eristyskalvyt (minimipaksuus 15 mm)
 3 Ohutkera-eristyskerros
 4 Sääntömuotoinen EPS Ultra HDL, tiheysluokka E200, leveys d=1023

TOEUTUS- JA SUUNNITTELUKKEET

- kunnossapitoon ottaa sisäseinän seinästä
- sisäseinän seinästä on otettava kunnossapitovälikappale
- sisäseinän seinästä on otettava kunnossapitovälikappale
- sisäseinän seinästä on otettava kunnossapitovälikappale

LAADUNPÄÄTEKOKORIN U=18 W/m² K, MA 10/0/2017 vertailuarvo 0,7
 PALONESTOLUOKKA RE 60

SITOWISE US 11

Korkeus: 180 mm
 Paksuus: 15 mm
 Nro: US 11
 Päivä: 28.2.2018

As Oy HELSINKI KUNINKAANKALLIO
 Helsingi

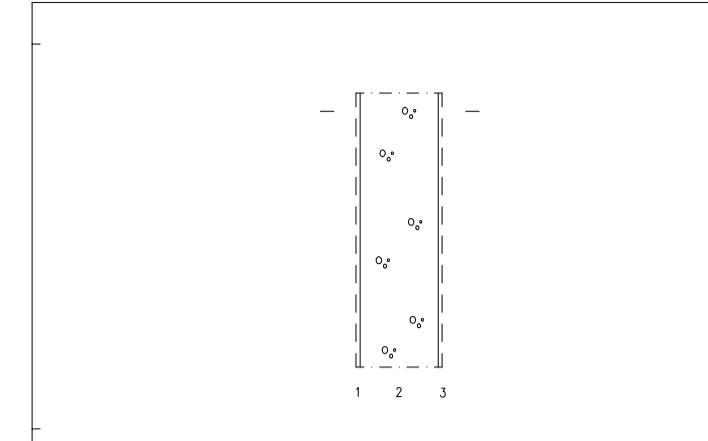

1 Paterasfaltti ja -alustat, huonealustan mukaan
 2 Kosteus eristyskalvyt (minimipaksuus 15 mm)
 3 Ohutkera-eristyskerros

TOEUTUS- JA SUUNNITTELUKKEET

- kunnossapitoon ottaa sisäseinän seinästä
- sisäseinän seinästä on otettava kunnossapitovälikappale
- sisäseinän seinästä on otettava kunnossapitovälikappale

LAADUNPÄÄTEKOKORIN U=18 W/m² K, MA 10/0/2017 vertailuarvo 0,7
 PALONESTOLUOKKA RE 60

SITOWISE VP 1

Korkeus: 180 mm
 Paksuus: 15 mm
 Nro: VP 1
 Päivä: 28.2.2018

As Oy HELSINKI KUNINKAANKALLIO
 Helsingi

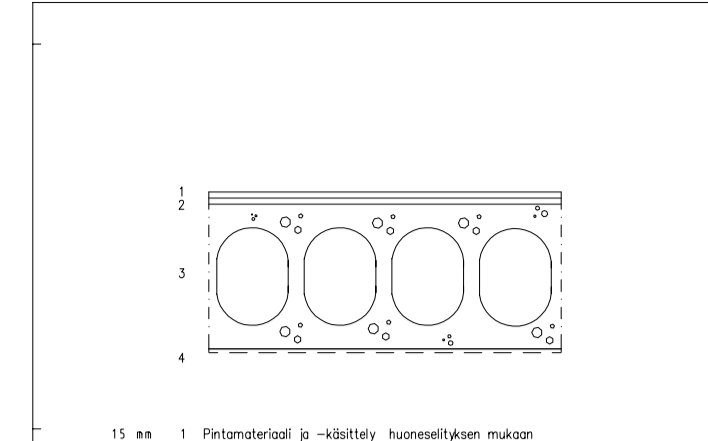

1 Paterasfaltti ja -alustat, huonealustan mukaan
 2 Kosteus eristyskalvyt (minimipaksuus 15 mm)
 3 Ohutkera-eristyskerros
 4 Sääntömuotoinen EPS Ultra HDL, tiheysluokka E200, leveys d=1023

ÄÄNENERISTÄVYYS U_{eq}U=0,21 dB MA 796/2017
 PALONESTOLUOKKA RE 60

LAADUNPÄÄTEKOKORIN U=18 W/m² K, MA 10/0/2017 vertailuarvo 0,7
 PALONESTOLUOKKA RE 60

SITOWISE VP 2

Korkeus: 180 mm
 Paksuus: 15 mm
 Nro: VP 2
 Päivä: 28.2.2018

As Oy HELSINKI KUNINKAANKALLIO
 Helsingi

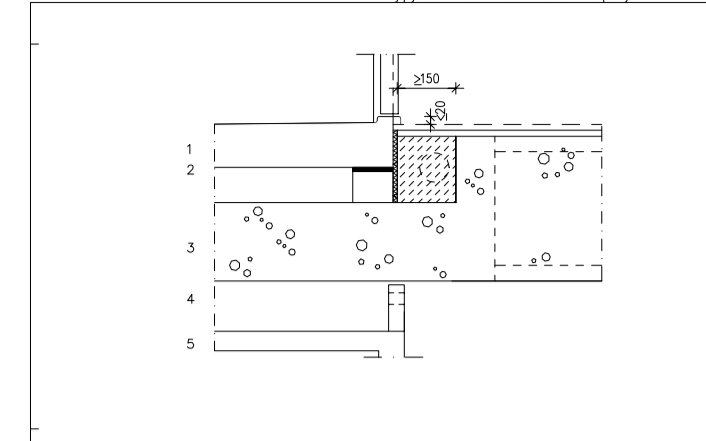

1 Paterasfaltti ja -alustat, huonealustan mukaan
 2 Kosteus eristyskalvyt (minimipaksuus 15 mm)
 3 Ohutkera-eristyskerros
 4 Sääntömuotoinen EPS Ultra HDL, tiheysluokka E200, leveys d=1023

ÄÄNENERISTÄVYYS U_{eq}U=0,21 dB MA 796/2017
 PALONESTOLUOKKA RE 60

LAADUNPÄÄTEKOKORIN U=18 W/m² K, MA 10/0/2017 vertailuarvo 0,7
 PALONESTOLUOKKA RE 60

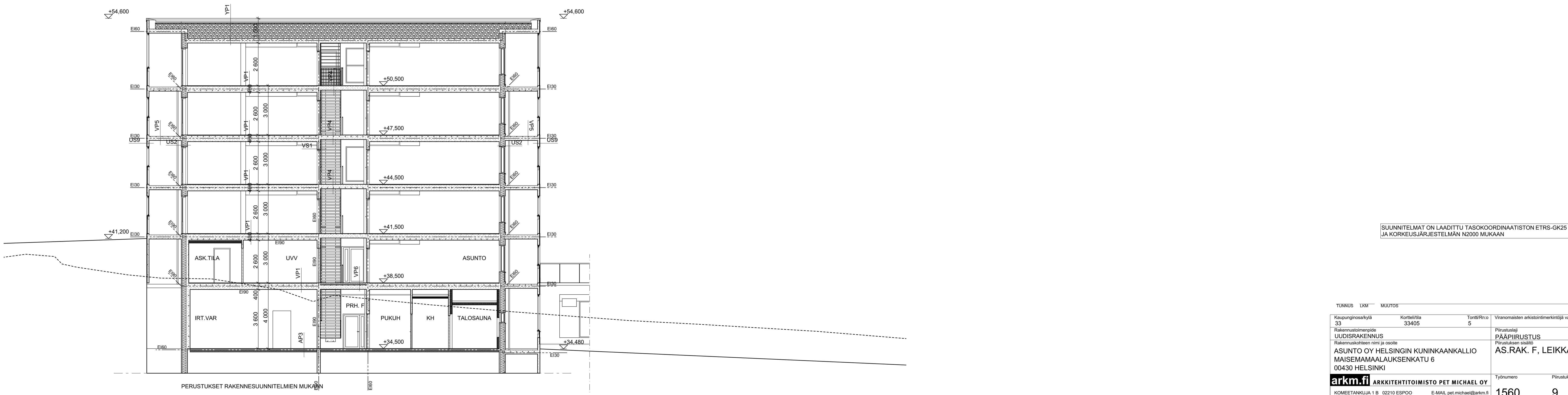

SUUNNITELMAT ON LAADITTU TASOKOORDINAATION ETRS-GK25 JA KORKEUSJÄRJESTELMÄN N2000 MUKAAN

PERUSTUKSET RAKENNESUUNNITELMIEN MUKAAN

AS.RAK. F, LEIKKAUS F - F

TUNNUS	LKM	MIUUTOS	PIIRIT.	PVM
Kaupunginosa/Kylä	Korttelin/tila	Tontti/Rno	Viranomaisten arkkitehtimerkintöjä varten	
33	33405	5		
Rakennusluovutuskohde	Rakennuskohteen nimi ja osoite	Piirustustyyppi	Piirustuksen sisältö	Juokse. nro
UDISIRAKENNUS	ASUNTO OY HELSINGIN KUNINKAANKALLIO MAISEMAMAALAUKSENKATU 6 00430 HELSINKI	PÄÄPIIRUSTUS	AS.RAK. F, LEIKKAUS	Mittakaavat 1:100
arkm.fi	ARKKITEHTITOIMISTO PET MICHAEL OY	Työnnumero	Piirustuksen tunnus	- muutos
KOMEETANKUJA 1 B 02210 ESPOO PUH 09 - 824 3373 GSM 0400 - 474 041	E-MAIL pet.michael@arkm.fi www.arkm.fi	1560	9	
Suunnittelija	Päiväys	Suunnitelualue	Tiedosto	
Pet Michael	18.10.2018	ARK		



AS.RAK. F.
JULKISIVU KAAKKOON

JULKISIVUMATERIAALIT JA -VÄRIT:

- 1A. TIILI, SAUMA HARMAA, ESIM. WIENERBERGER, KAAKAONRUSKEA, KARHEA
- 1B. TIILI, SAUMA HARMAA, ESIM. WIENERBERGER, PUNAINEN, KARHEA
- 1C. TIILI, SAUMA HARMAA, ESIM. WIENERBERGER, KUURA, KARHEA
2. PELTI, HARMAA
3. MAALATTU ALUMIINI, HARMAA
4. BETONI, SILÄÄ PINTA
5. MAALATTU BETONI, PUNERTAVA SÄVY
6. LASI, PYSYTRAITAKUVIO
7. LASI, KIRKAS
8. MAALATTU BETONI, HARMAA
9. VIHERRAKKIO (PIHÄN UVVYN KATTO)
10. RAFFPAUS, HARMAA



AS.RAK. F.
JULKISIVU KOILLISEEN



AS.RAK. F.
JULKISIVU LUOTEeseen

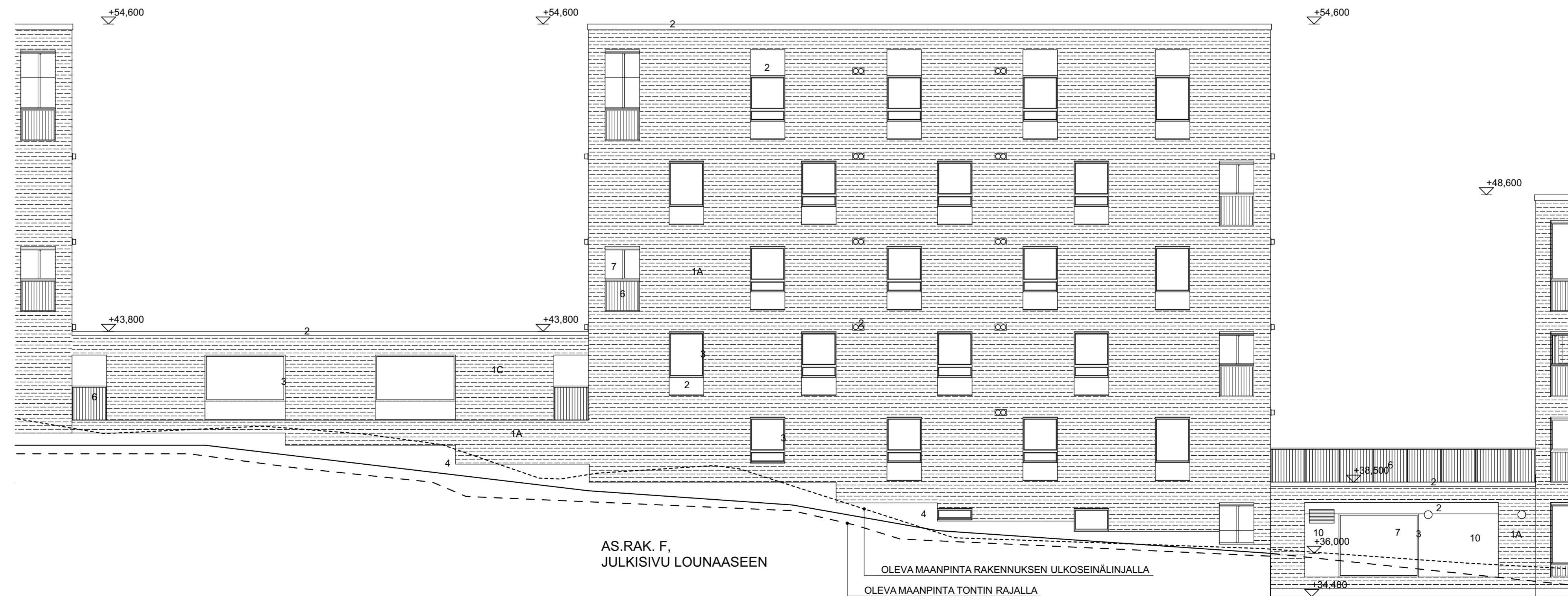

AS.RAK. F.
JULKISIVU LUNAAseen

SUUNNITELMAT ON LAADITTU TASOKOORDINAATION ETRS-GK25
JA KORKEUSJÄRJESTELMÄN N2000 MUKAAN

TUNNUS	LOMA	MUUTOS	PIIRIT	PVM
Kaupunginosakyla 33	Korttelinlla 33405	Tontti/Rno 5	Viranomaisten arkistointimerkitä varten	
Rakennusluokitus UUDISRAKENNUS	Rakennuskohteen nimi ja osote	Pääpiirustus	Juok. nro	
ASUNTO OY HELSINGIN KUNINKAANKALLIO MAISEMAMAALAUSENKATU 6 00430 HELSINKI	ASUNTO OY HELSINGIN KUNINKAANKALLIO MAISEMAMAALAUSENKATU 6 00430 HELSINKI	AS.RAK. F, JULKISIVUT	Mitakaavat	1:100
arkm.fi ARKKITEHTITOIMISTO PET MICHAEL OY	Työnnumero	Piirustuksen tunnus	- muutos	
KOMEETANKKILIA 1 B 02210 ESPOO PUH 09 - 804 3373 GSM 0400 - 474 041 E-MAIL pet.michael@arkm.fi www.arkm.fi	1560	10		
Suunnittelija Pet Michael	Päiväys 18.10.2018	Suunnitteluala ARK	Tiedosto	

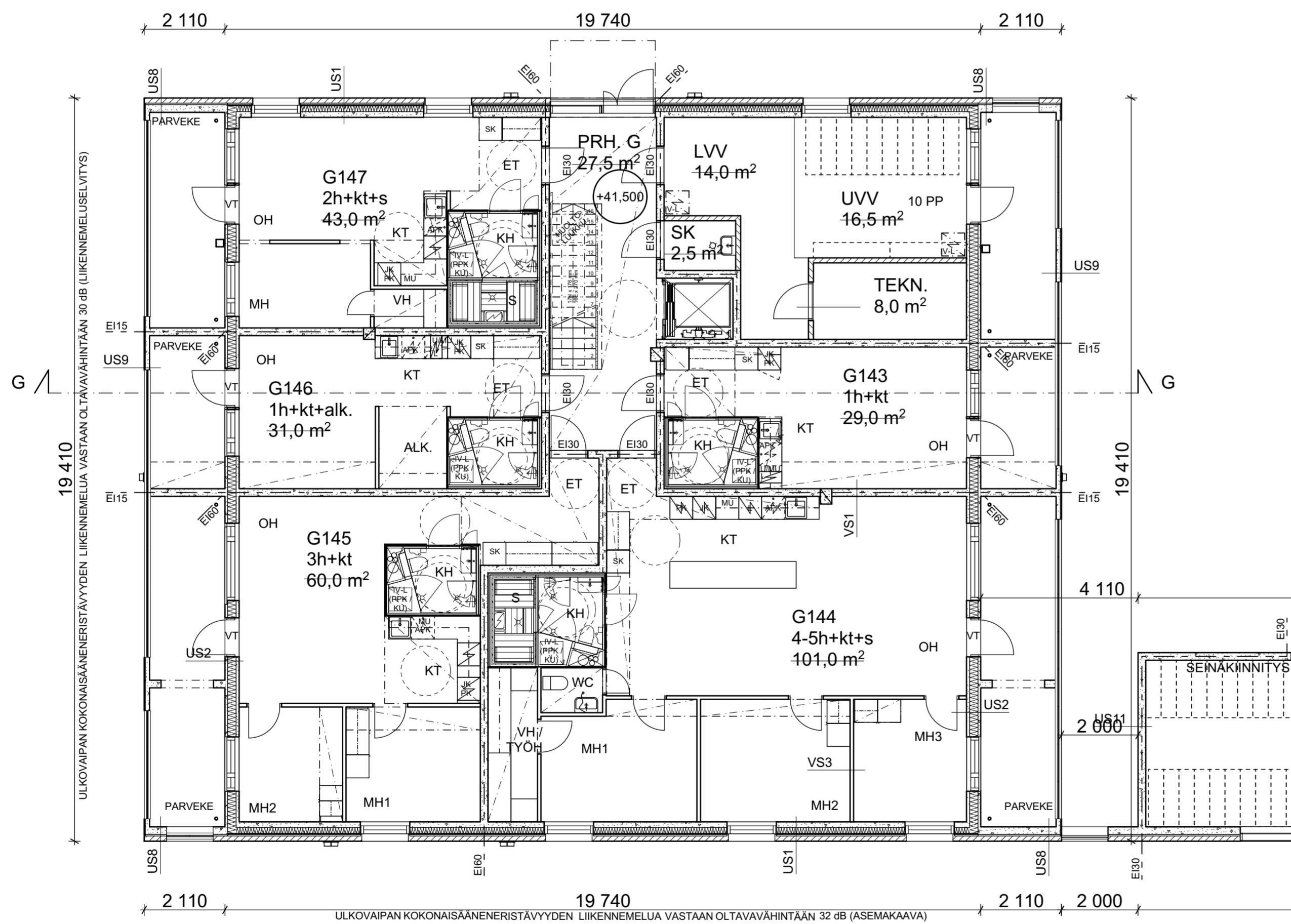

SUUNNITELMAT ON LAADITTU TASOKOORDINAATISTON ETRS-GK25
JA KORKEUSJÄRJESTELMÄN N2000 MUKAAN

AS. RAK. G,
1. KERROS

TUNNUS	LKM	MUUTOS	PIIRT.	PVM
Kaupunginosa/kylä 33	Korttelit/tila 33405	Tontti/Rn.o 5	Viranomaisten arkistointimerkintä varten	
Rakennustoimenpide UUDISRAKENNUS	Rakennuskohteen nimi ja osoite ASUNTO OY HELSINGIN KUNINKAANKALLIO MAISEMAMAALAUKSENKATU 6 00430 HELSINKI	Piirustuslaji PÄÄPIIRUSTUS	Juoks. nro Mittakaavat	
arkm.fi	ARKKITEHTITOIMISTO PET MICHAEL OY	Työnumero 1560	Piirustuksen tunnus 11	- muutos
KOMEETANKUJA 1 B 02210 ESPOO PUH 09 - 804 3373 GSM 0400 - 474 041	E-MAIL pet.michael@arkm.fi www.arkm.fi	Suunnittelija Pet Michael	Päiväys 18.10.2018	Suunnittelualue Tiedosto ARK

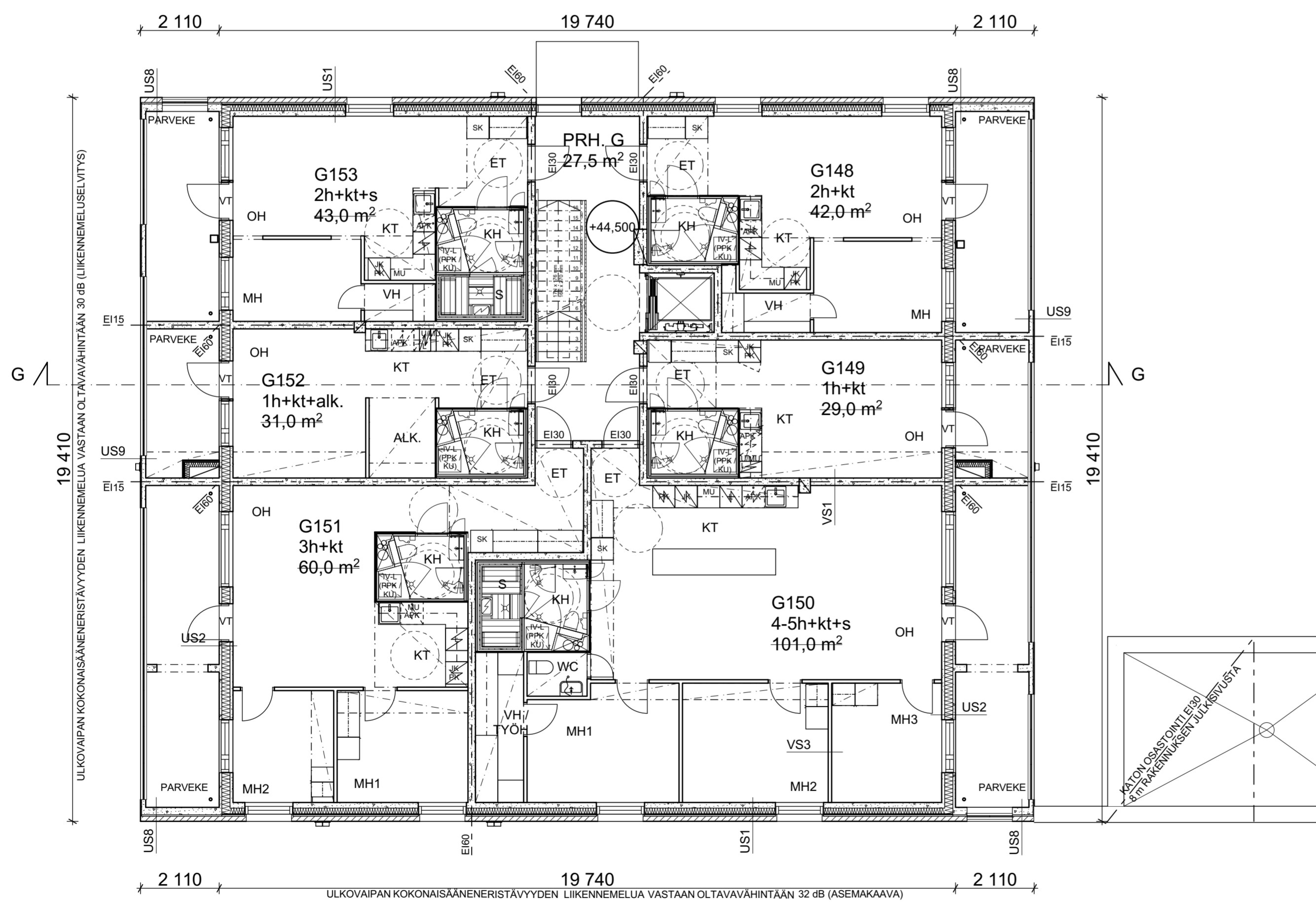

AS. RAK. G,
2. KERROS

SUUNNITELMAT ON LAADITTU TASOKOORDINAATISTON ETRS-GK25
JA KORKEUSJÄRJESTELMÄN N2000 MUKAAN

TUNNUS	LKM	MUUTOS	PIIRT.	PVM
Kaupunginosa/kylä 33	Korttelit/tila 33405	Tontti/Rn.o 5	Viranomaisten arkistointimerkintöjä varten	
Rakennustoimenpide UUDISRAKENNUS	Rakennuskohteen nimi ja osoite ASUNTO OY HELSINGIN KUNINKAANKALLIO MAISEMAMAALAUKSENKATU 6 00430 HELSINKI		Piirustuslaji PÄÄPIIRUSTUS	Juoks. nro Mittakaavat
arkm.fi ARKKITEHTITOIMISTO PET MICHAEL OY			Työnumero	Piirustuksen tunnus
KOMEETANKUJA 1 B 02210 ESPOO E-MAIL pet.michael@arkm.fi PUH 09 - 804 3373 GSM 0400 - 474 041 www.arkm.fi			1560	12
Suunnittelija			Päiväys	Tiedosto
Pet Michael			18.10.2018	ARK

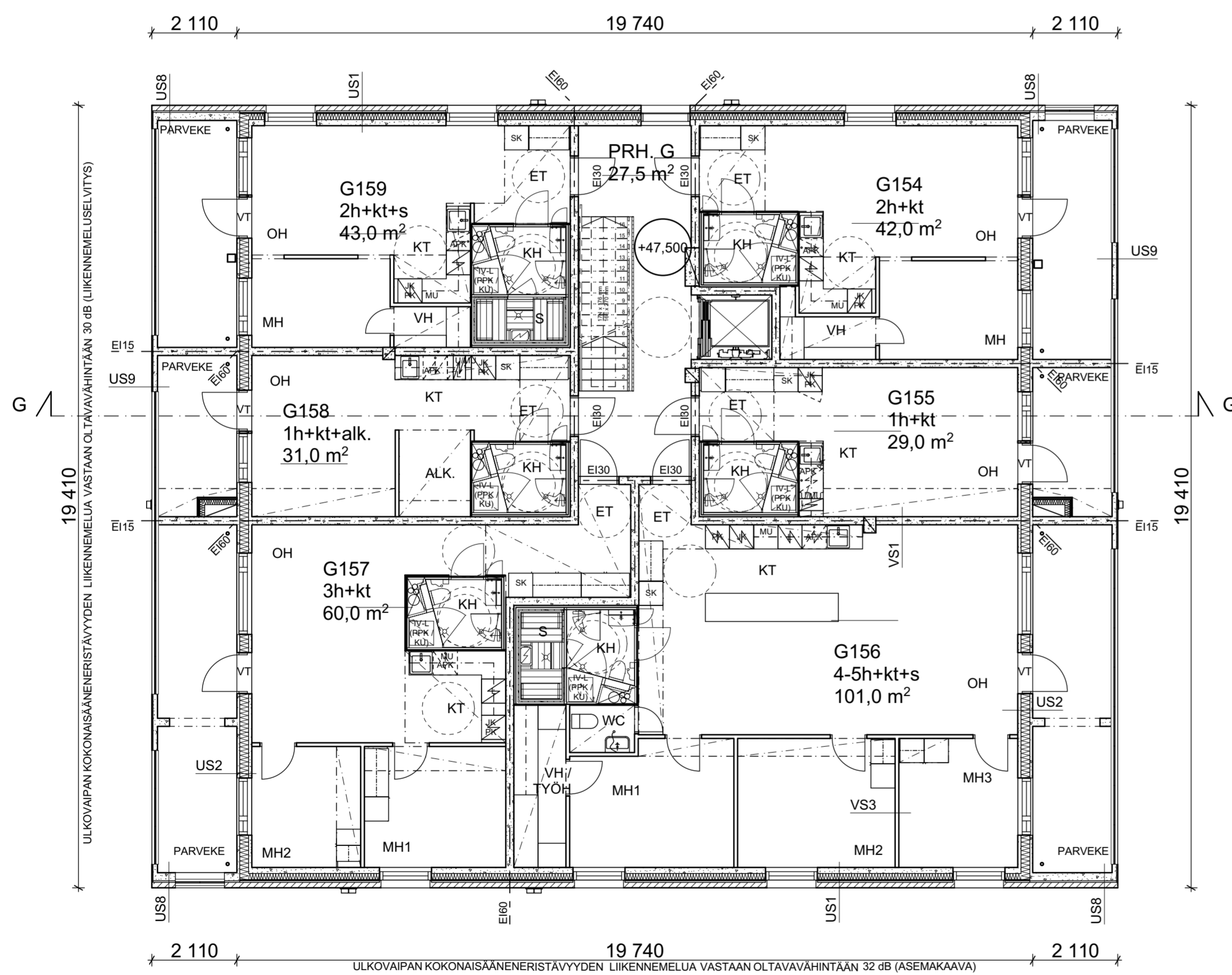

SUUNNITELMAT ON LAADITTU TASOKOORDINAATISTON ETRS-GK25
JA KORKEUSJÄRJESTELMÄN N2000 MUKAAN

**AS. RAK. G,
3. KERROS**

TUNNUS	LKM	MUUTOS	PIIRT.	PVM
Kaupunginosa/kylä 33	Korttelit/tila 33405	Tontti/Rn.o 5	Viranomaisten arkistointimerkintöjä varten	
Rakennustoimenpide UUDISRAKENNUS	Rakennuskohteen nimi ja osoite ASUNTO OY HELSINGIN KUNINKAANKALLIO MAISEMAMAALAUKSENKATU 6 00430 HELSINKI		Piirustuslaji PÄÄPIIRUSTUS	Juoks. nro Mittakaavat
arkm.fi ARKKITEHTITOIMISTO PET MICHAEL OY			Työnumero	Piirustuksen tunnus
KOMEETANKUJA 1 B 02210 ESPOO E-MAIL pet.michael@arkm.fi PUH 09 - 804 3373 GSM 0400 - 474 041 www.arkm.fi			1560	13
Suunnittelija			Päiväys	Suunnitteluala
Pet Michael			18.10.2018	Tiedosto ARK

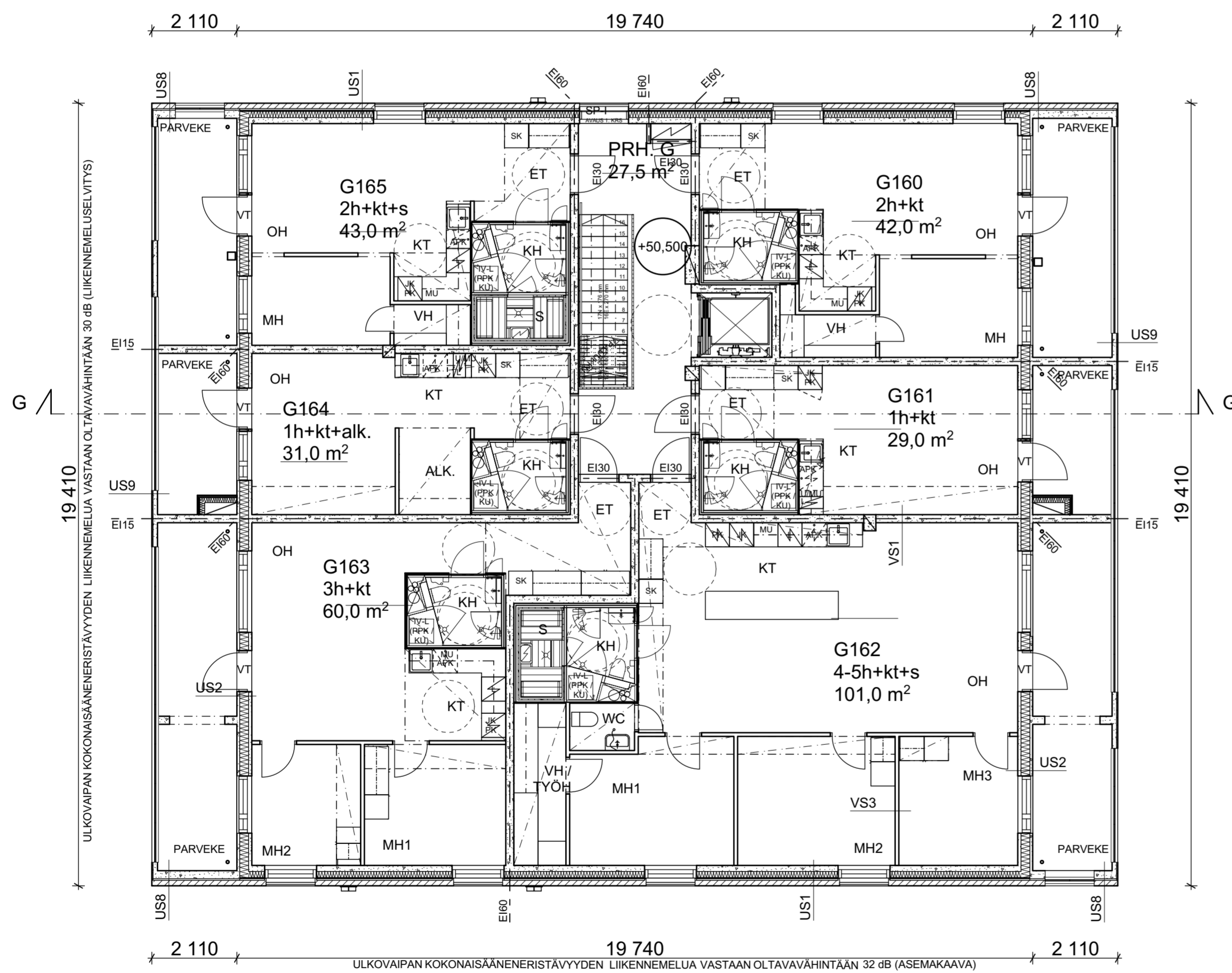

AS. RAK. G,
4. KERROS

SUUNNITELMAT ON LAADITTU TASOKOORDINAATION ETRS-GK25
JA KORKEUSJÄRJESTELMÄN N2000 MUKAAN

TUNNUS	LKM	MUUTOS	PIIRT.	PVM
Kaupunginosa/kylä 33	Korttelit/tila 33405	Tontti/Rn:o 5	Viranomaisten arkistointimerkintöjä varten	
Rakennustoimenpide UUDISRAKENNUS	Rakennuskohteen nimi ja osoite ASUNTO OY HELSINGIN KUNINKAANKALLIO MAISEMAMAALAUKSENKATU 6 00430 HELSINKI		Piirustuslaji PÄÄPIIRUSTUS	Juoks. nro
Suunnittelija Pet Michael			Piirustuksen tunnus 1560	Mittakaavat AS.RAK. G, POHJAPIIRUSTUS, 1:100 4. KERROS - muutos
Päiväys 18.10.2018			Tiedosto 14	
Suunnittelija Pet Michael			Suunnitteluala Tiedosto ARK	

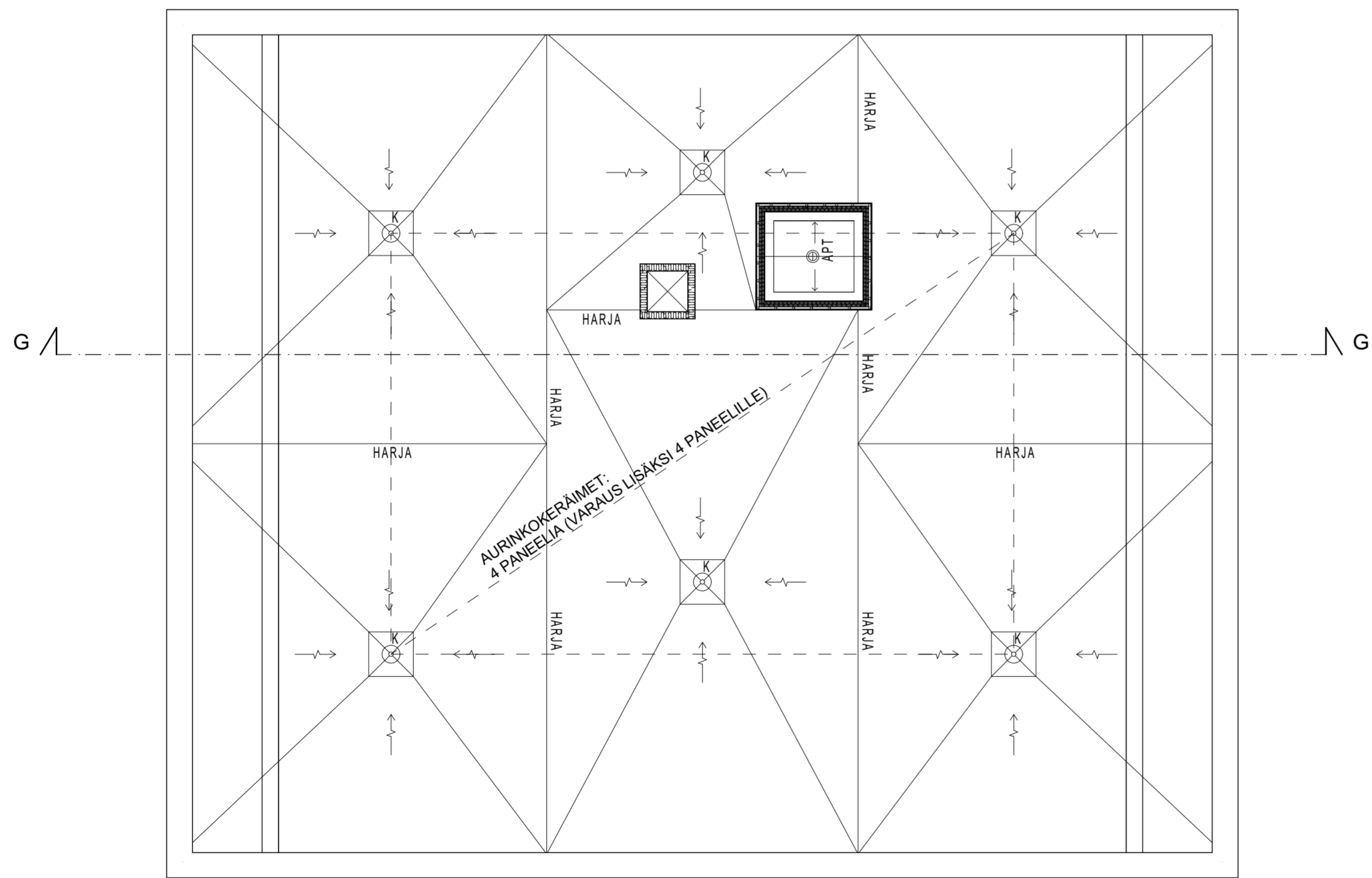

AS. RAK. G,
VESIKATTO

SUUNNITELMAT ON LAADITTU TASOKOORDINAATISTON ETRS-GK25
JA KORKEUSJÄRJESTELMÄN N2000 MUKAAN

TUNNUS	LKM	MUUTOS	PIIRT.	PVM
Kaupunginosa/kylä 33	Korttelit/tila 33405	Tontti/Rn.o 5	Viranomaisten arkistointimerkintöjä varten	
Rakennustoimenpide UUDISRAKENNUS	Rakennuskohteen nimi ja osoite ASUNTO OY HELSINGIN KUNINKAANKALLIO MAISEMAMAALAUKSENKATU 6 00430 HELSINKI	Piirustuslaji PÄÄPIIRUSTUS	Juoks. nro	
		Piirustuksen sisältö AS.RAK. G, VESIKATTO	Mittakaavat	1:100
arkm.fi ARKKITEHTITOIMISTO PET MICHAEL OY	KOMEETANKUJA 1 B 02210 ESPOO PUH 09 - 804 3373 GSM 0400 - 474 041	E-MAIL pet.michael@arkm.fi www.arkm.fi	Työnumero	Piirustuksen tunnus
Suunnittelija	Päiväys	Suunnittelualue	Tiedosto	- muutos
Pet Michael	18.10.2018	ARK	1560	15



AS.RAK. G.
JULKISIVU KAAKKOON

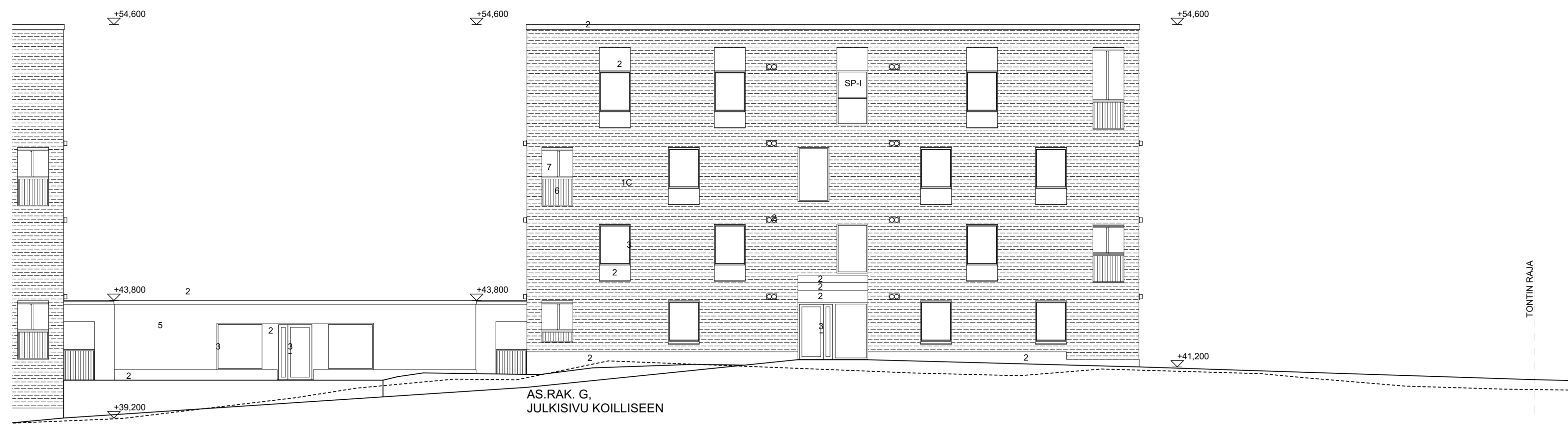

AS.RAK. G.
JULKISIVU KOILLISEEN

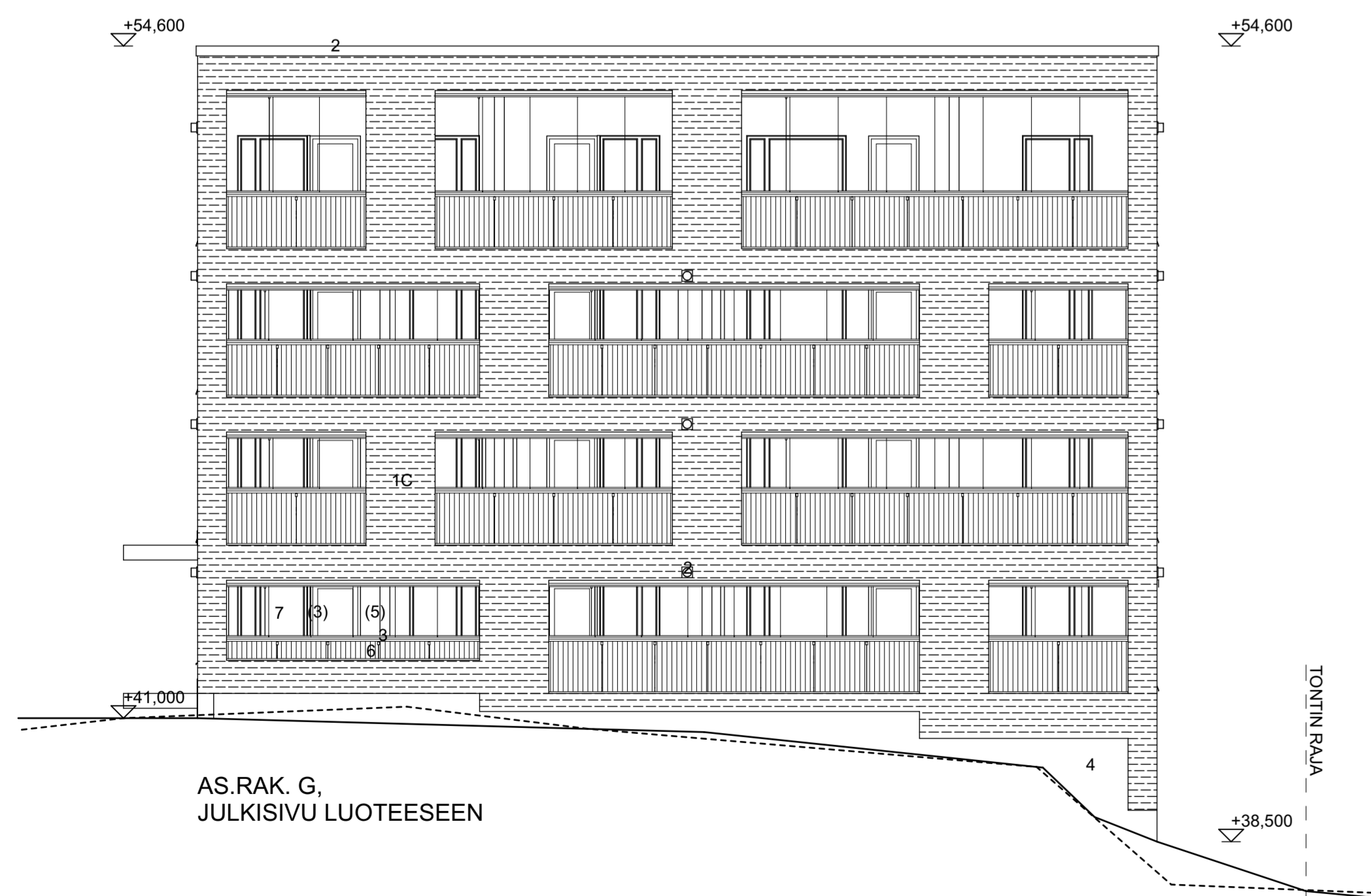

AS.RAK. G.
JULKISIVU LUOTEeseen

JULKISIVUMATERIAALIT JA -VÄRIT:

- 1A. TIILI, SAUMA HARMAA, ESIM. WIENERBERGER, KAAKAONRUSKEA, KARHEA
- 1B. TIILI, SAUMA HARMAA, ESIM. WIENERBERGER, PUNAINEN, KARHEA
- 1C. TIILI, SAUMA HARMAA, ESIM. WIENERBERGER, KUURA, KARHEA
- 2. PELTI, HARMAA
- 3. MAALATTU ALUMIINI, HARMAA
- 4. BETONI, SILEÄ PINTA
- 5. MAALATTU BETONI, PUNERTAVA SÄVY
- 6. LASI, PYSTYRAITAKUVIO
- 7. LASI, KIRKAS
- 8. MAALATTU BETONI, HARMAA
- 9. VIHHERKATTO (PIHAN UVV:N KATTO)
- 10. RAPPAAUS, HARMAA

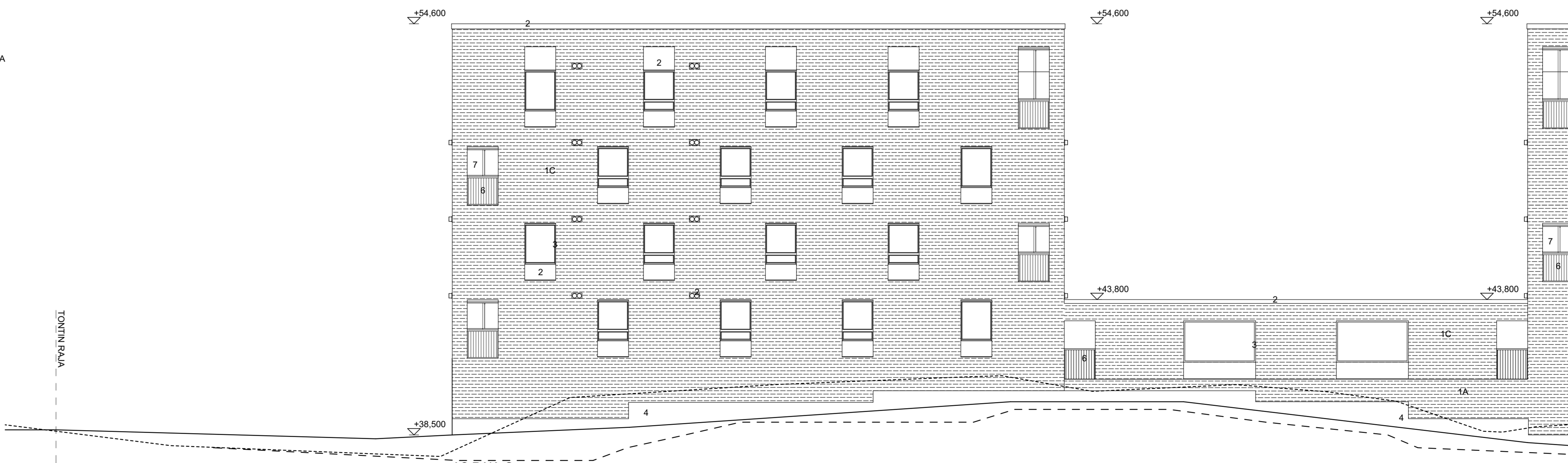

AS.RAK. G.
JULKISIVU LOUNAASEEN

SUUNNITELMAT ON LAADITTU TASAKOORDINAATION ETRS-GK25
JA KORKEUSJÄRJESTELMÄN N2000 MUKAAN

TUNNUS	LOK	MUUTOS	PIIRIT	PVM
Kaupunginosakyla 33	Korttelinlla 33405	Tontti/Rno 5	Viranomaisten arkistointimerkintä varten	
Rakennusluokitus UUDISRAKENNUS	Rakennuskohteen nimi ja osoite ASUNTO OY HELSINGIN KUNINKAANKALLIO MAISEMAMAALAUKSENKATU 6 00430 HELSINKI	Piirustelaji PÄÄPIIRUSTUS	Piirustuksen sisältö AS.RAK. G, JULKISIVUT	Juok. nro Mitakaavat 1:100
arkm.fi	ARKKITEHTITOIMISTO PET MICHAEL OY	Työnumero 1560	Piirustuksen tunnus 17	- muutos
KOMEETANKKILJA 1 B 02210 ESPOO PUH 09 - 804 3373 GSM 0400 - 474 041	E-MAIL pet.michael@arkm.fi www.arkm.fi			
Suunnittelija Pet Michael	Päiväys 18.10.2018	Suunnitteluala ARK	Tiedosto	

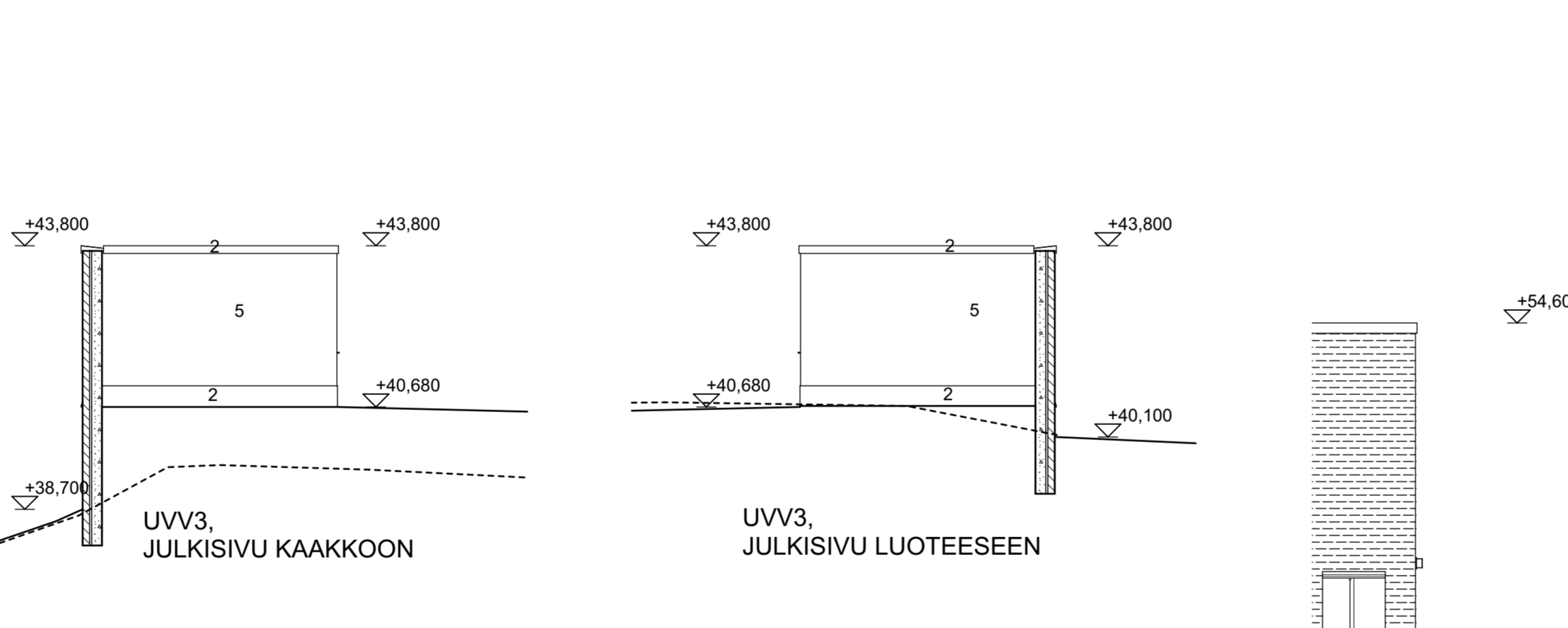
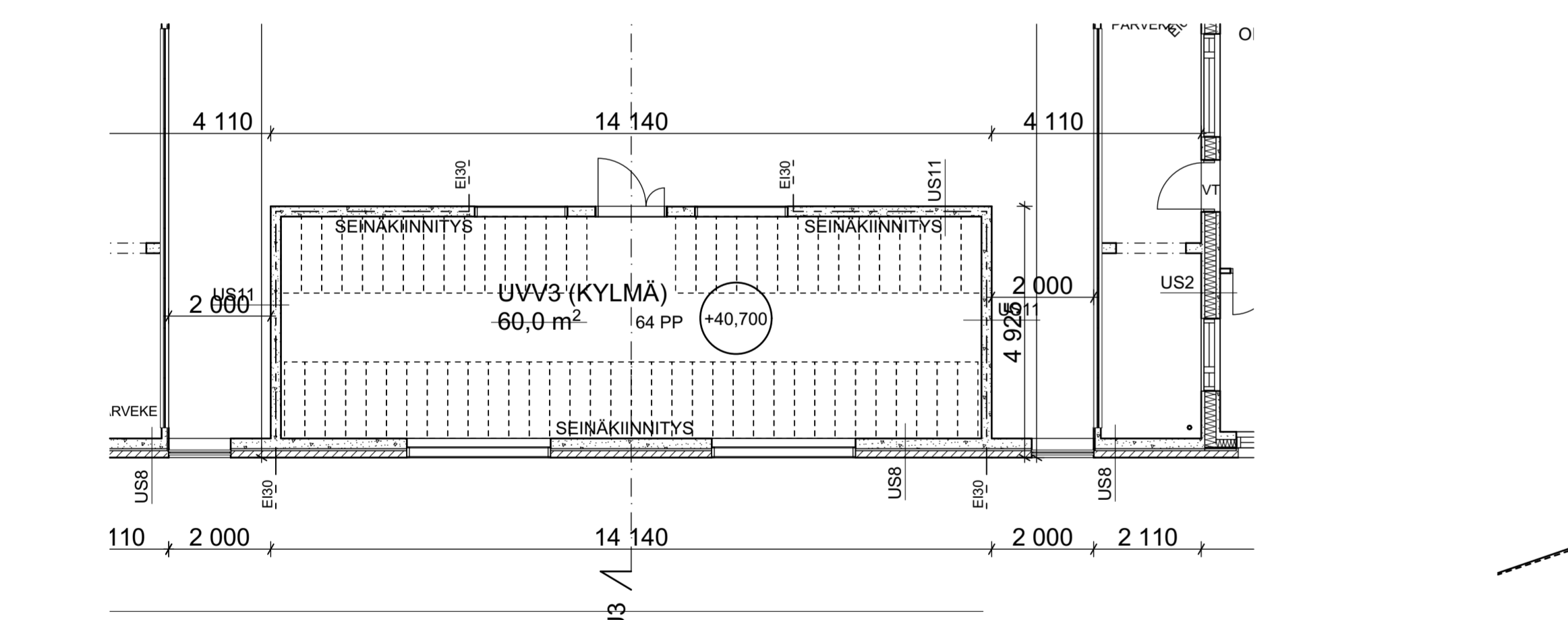
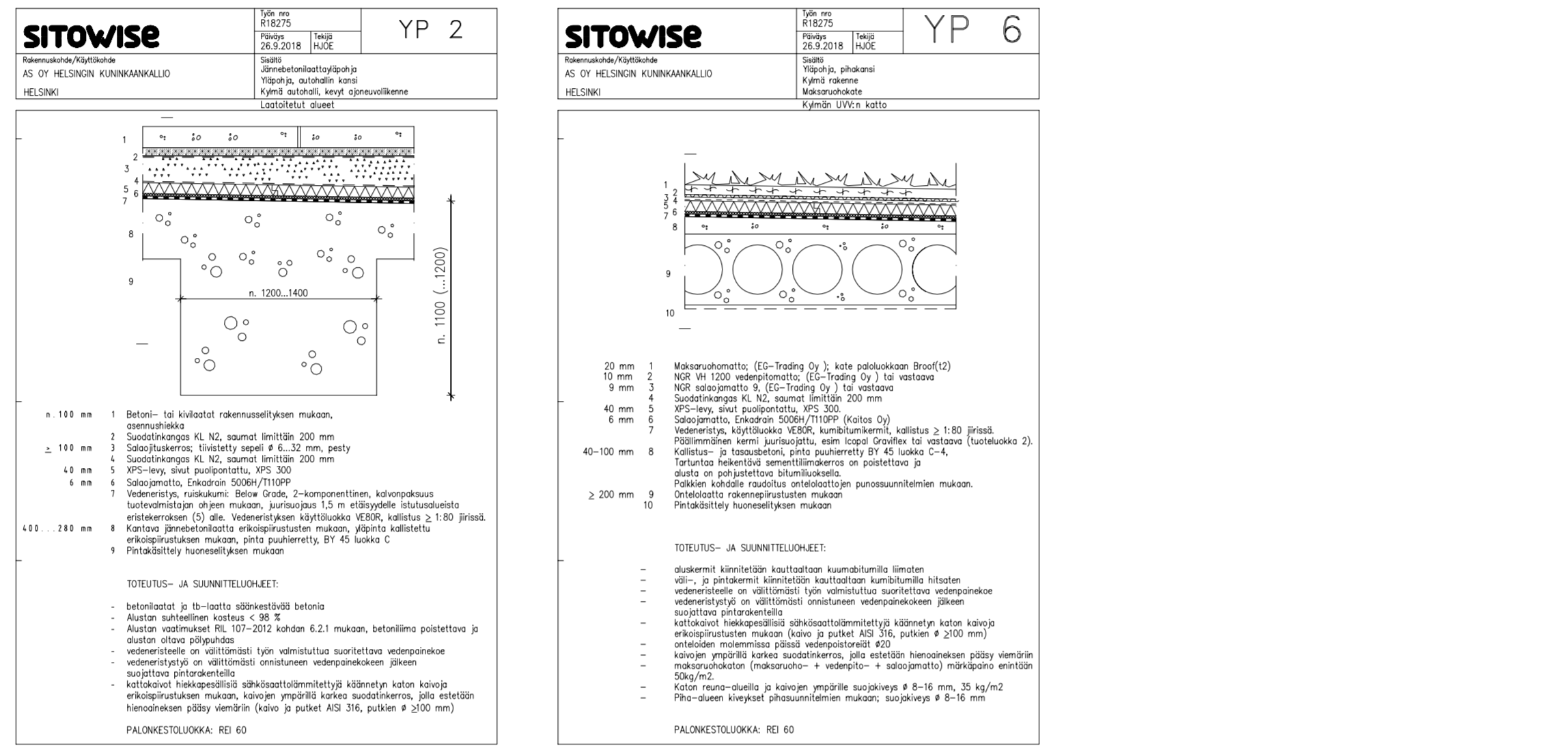
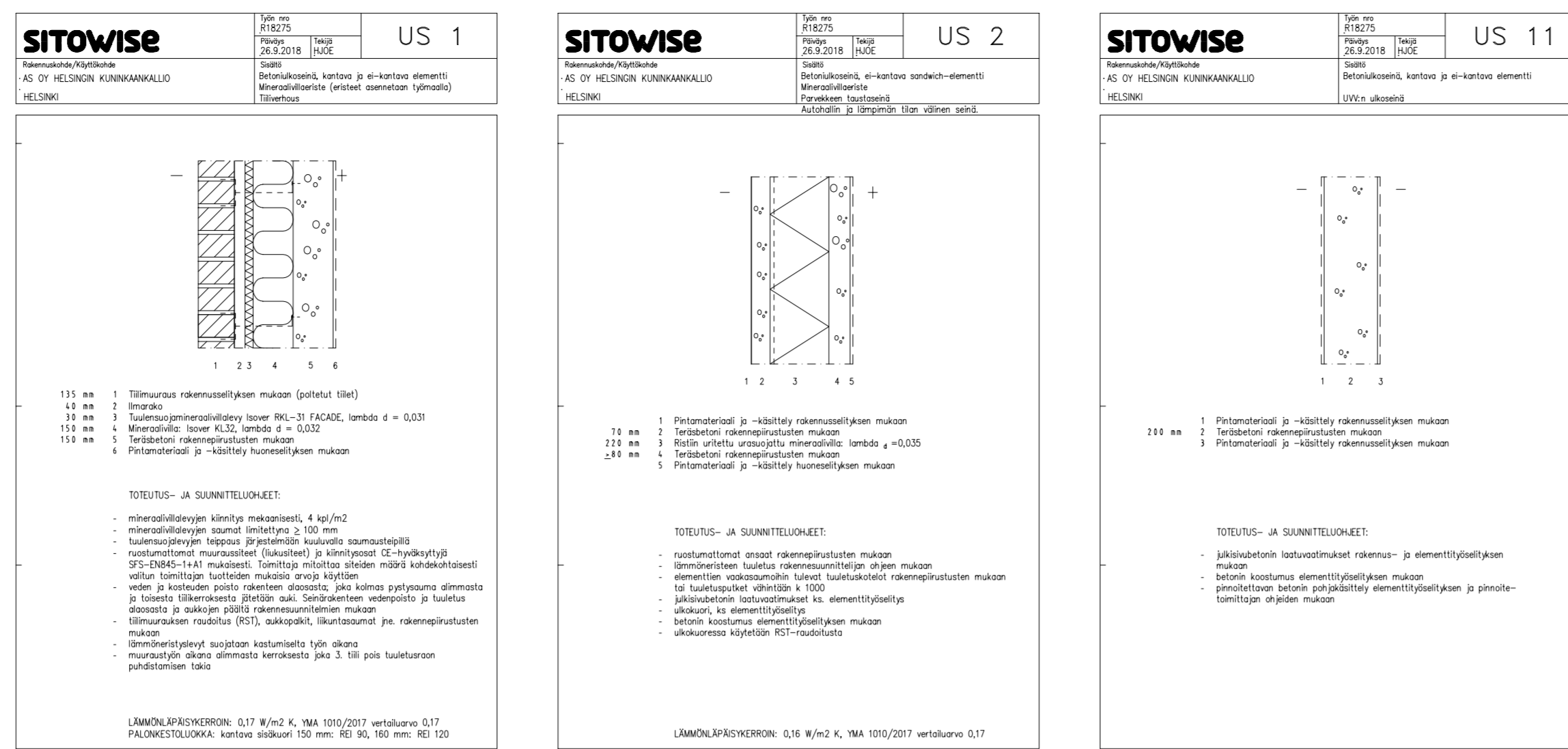
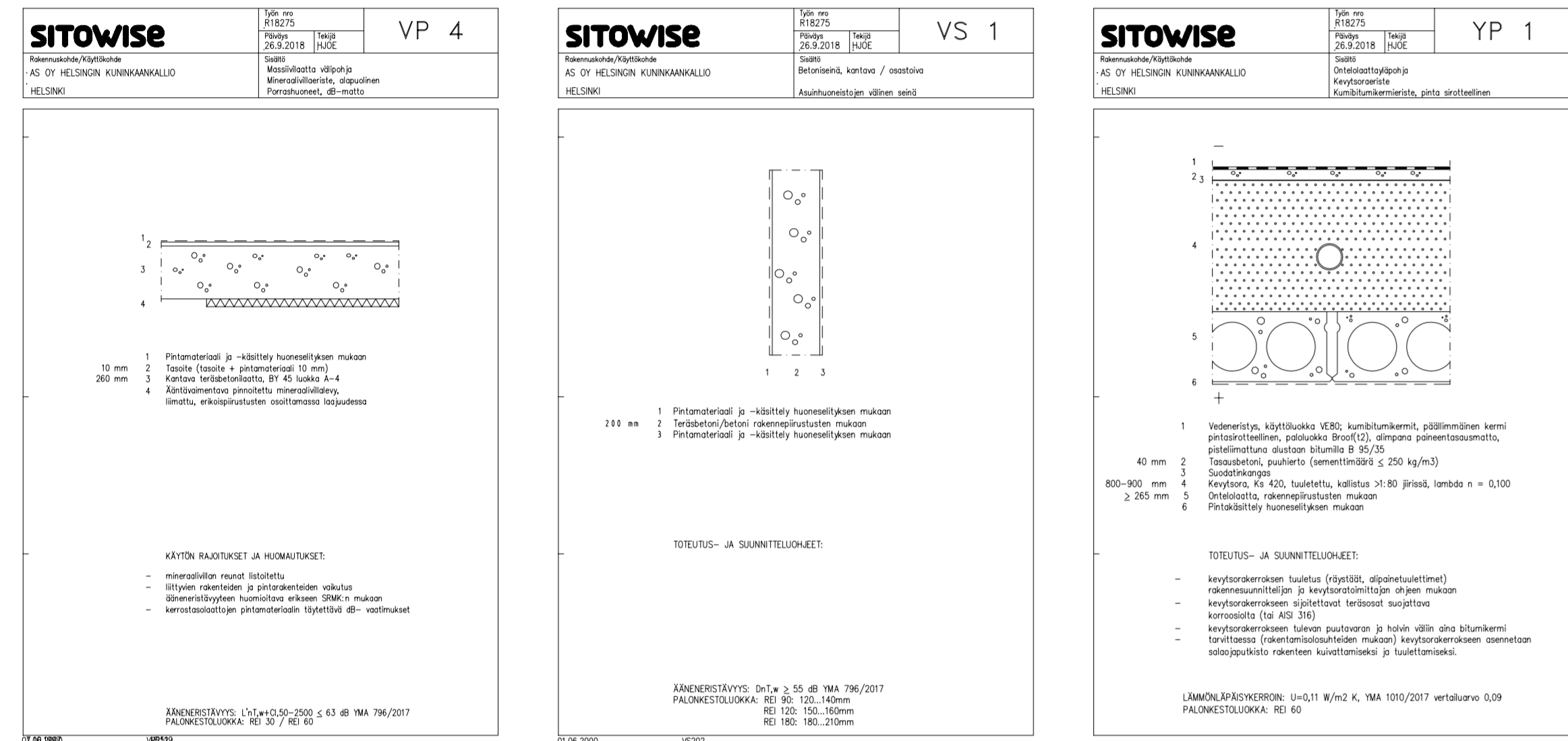
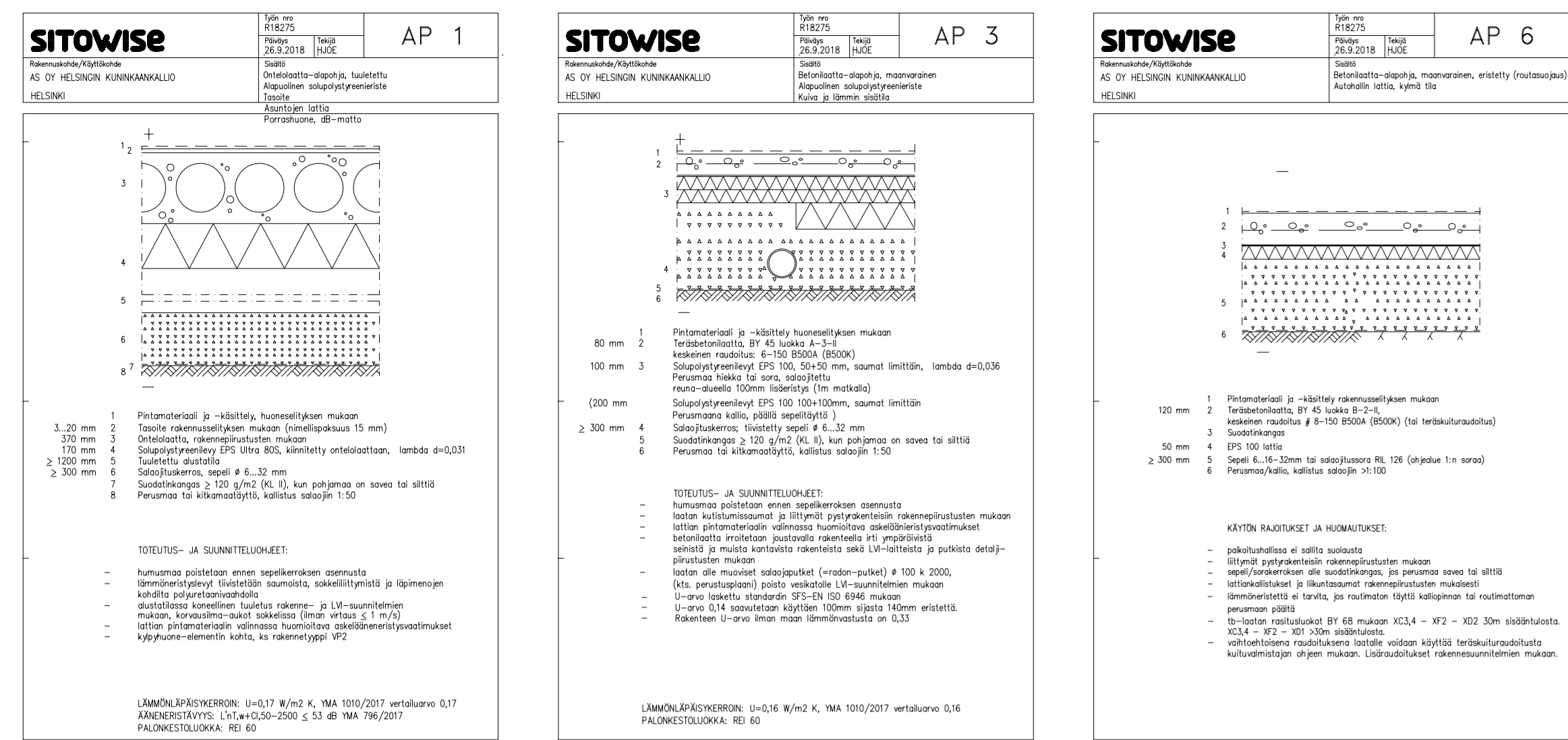

JULKISIVUMATERIAALIT JA -VÄRIT:

- 1A. TILLI, SAUMA HÄRMÄÄ, ESIM. WIENERBERGER, KAAKAONRUSKEA, KARHEA
- 1B. TILLI, SAUMA HÄRMÄÄ, ESIM. WIENERBERGER, PUNAINEN, KARHEA
- 1C. TILLI, SAUMA HÄRMÄÄ, ESIM. WIENERBERGER, KUURA, KARHEA
2. PELTI, HÄRMÄÄ
3. MAALATTU ALUMIINI, HÄRMÄÄ
4. BETONI, SILEÄ PINTA
5. MAALATTU BETONI, PUNERTAVA SÄVY
6. LASI, PYSTYRAITAKUVIO
7. LASI, KIRKAS
8. MAALATTU BETONI, HÄRMÄÄ
9. VIHERTATTO (PIHAN UUV-N KATTO)
10. RAPPAAUS, HÄRMÄÄ

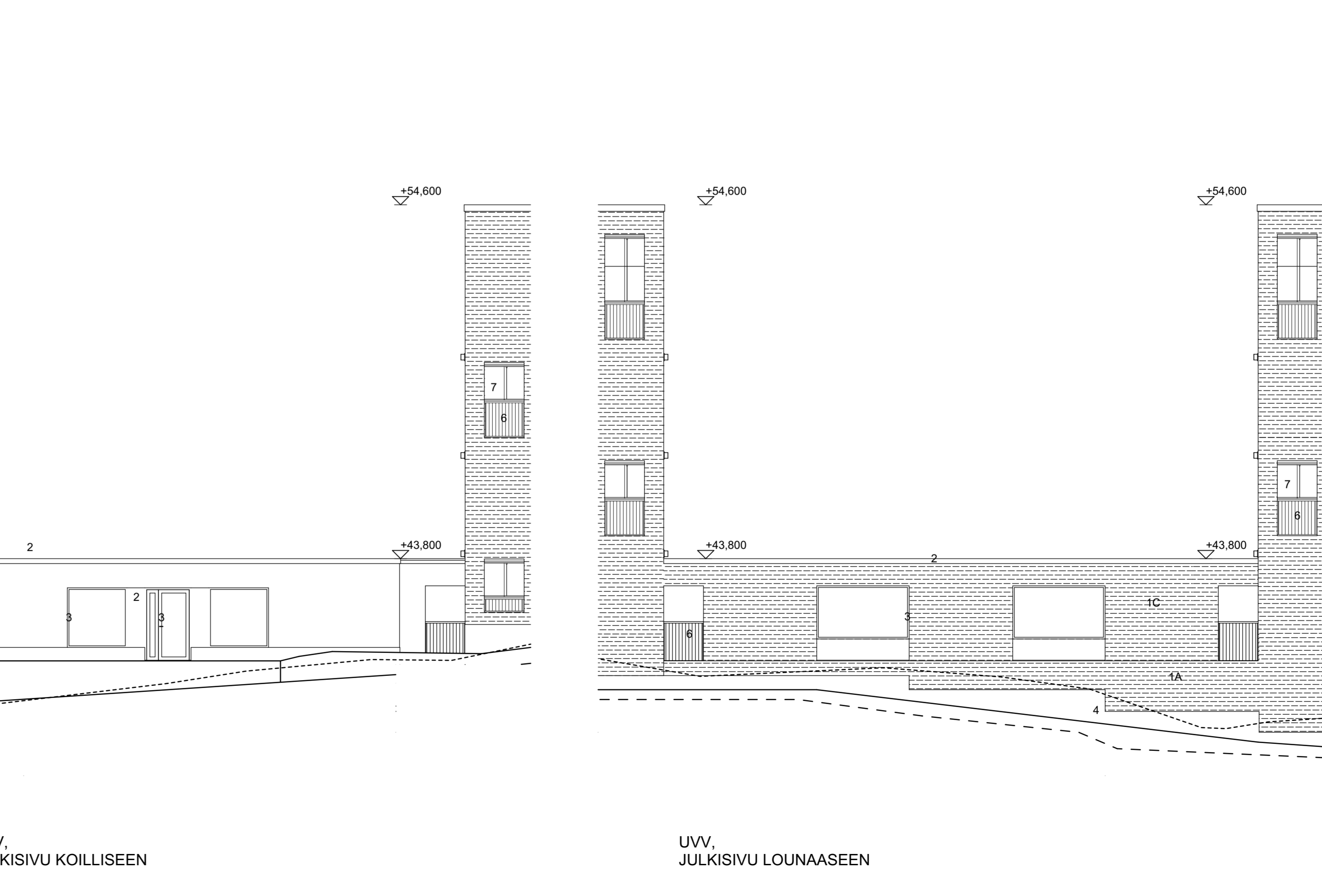
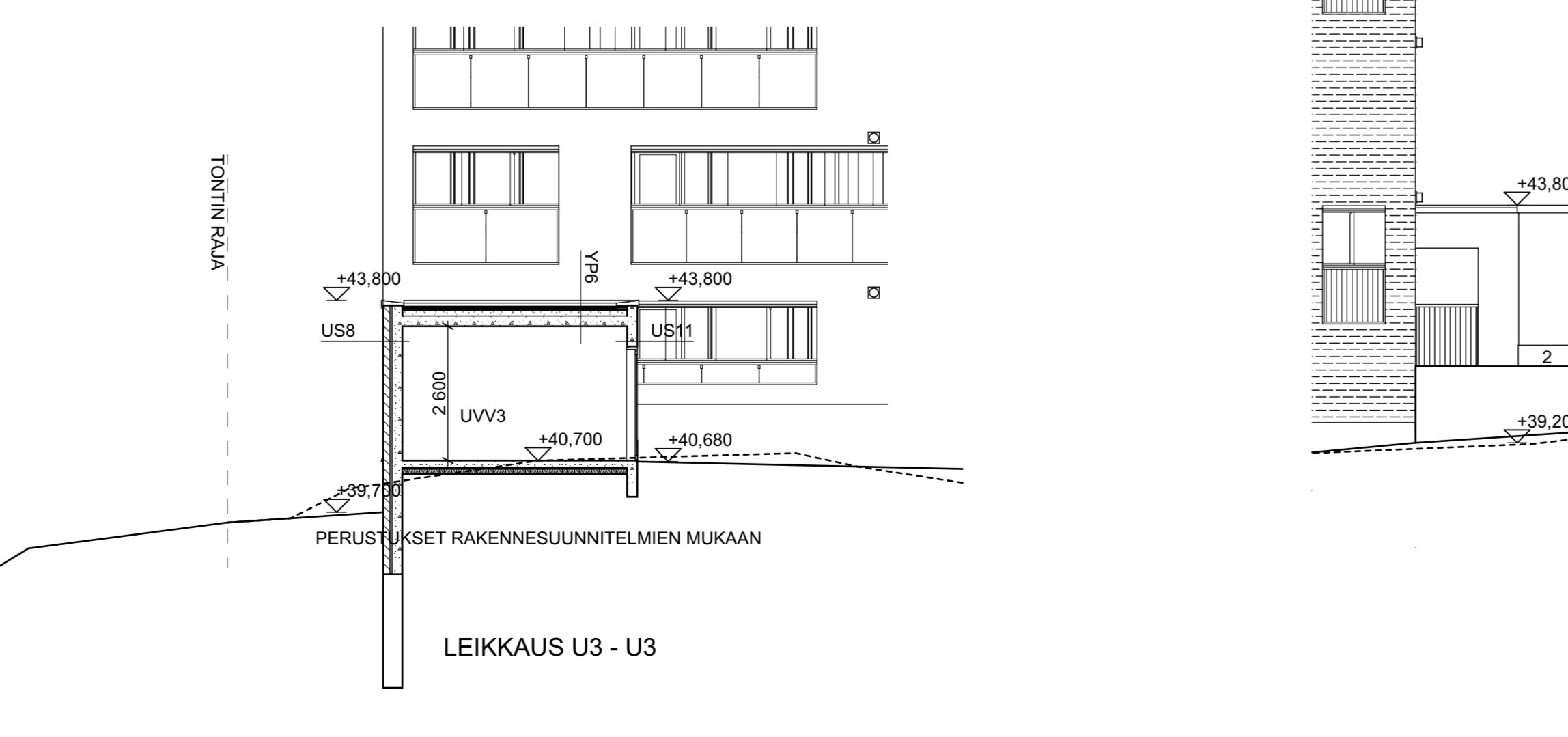

SUUNNITELMAT ON LAADITTU TASOKOORDINAATION ETRS-GK25 JA KORKEUSJÄRJESTELMÄN N2000 MUKAAN

TUNNUS	LOXX	MUUTOS	PIIRIT	PVM
Kaupunginosuuskylä	Korttelinlla	Tontti/Rno	Vironmäen arkkitehti- ja suunnittelija	
33	33405	5	Pääpiirustus	
Rakennusluokitus	Pääpiirustus		Juoks. nro	
UUDISRAKENNUS	Pääpiirustus		Mittakaava	
ASUNTO OY HELSINGIN KUNINKAANKALLIO	MAISEMAMAALAUKSENKATU 6		1:100	
00430 HELSINKI	Työnnumero		Pinustuksen tunnus	
arkm.fi	ARKKITEHTITOIMISTO PET MICHAEL OY	1560	18	
KOMEETANKKILIA 1 B 02210 ESPOO	E-MAIL: pet.michael@arkm.fi	www.arkm.fi		
PUH 09 - 804 3373	GSM 0400 - 474 041	Suunnitteluala		
Suunnittelija	Päiväys	Suunniteluala	Tiedosto	
Pet Michael	18.10.2018	ARK		