9. LIITEKARTAT

- Hakkuut
- Metsien hoitotyöt

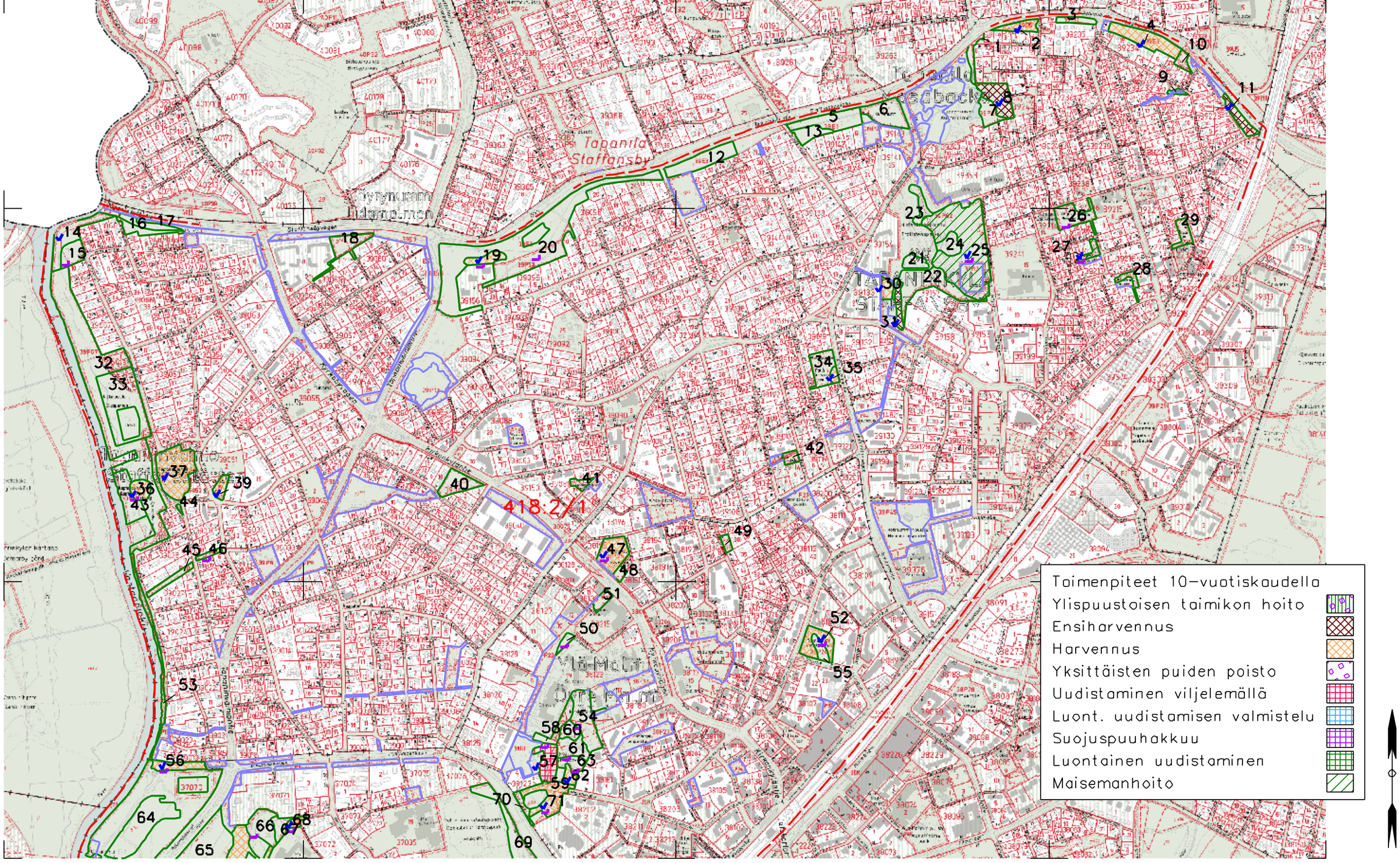

Pukinmäki, Tapanila, Tapaninvainio, Ylä-Malmi

LUONNONHOITOSUUNNITELMA vuosille 2008 – 2017

HAKKUUT

Helsingin kaupunki, rakennusvirasto,
katu- ja puisto-osasto 2008

1:10 000

0 100 200 300 400 500 m

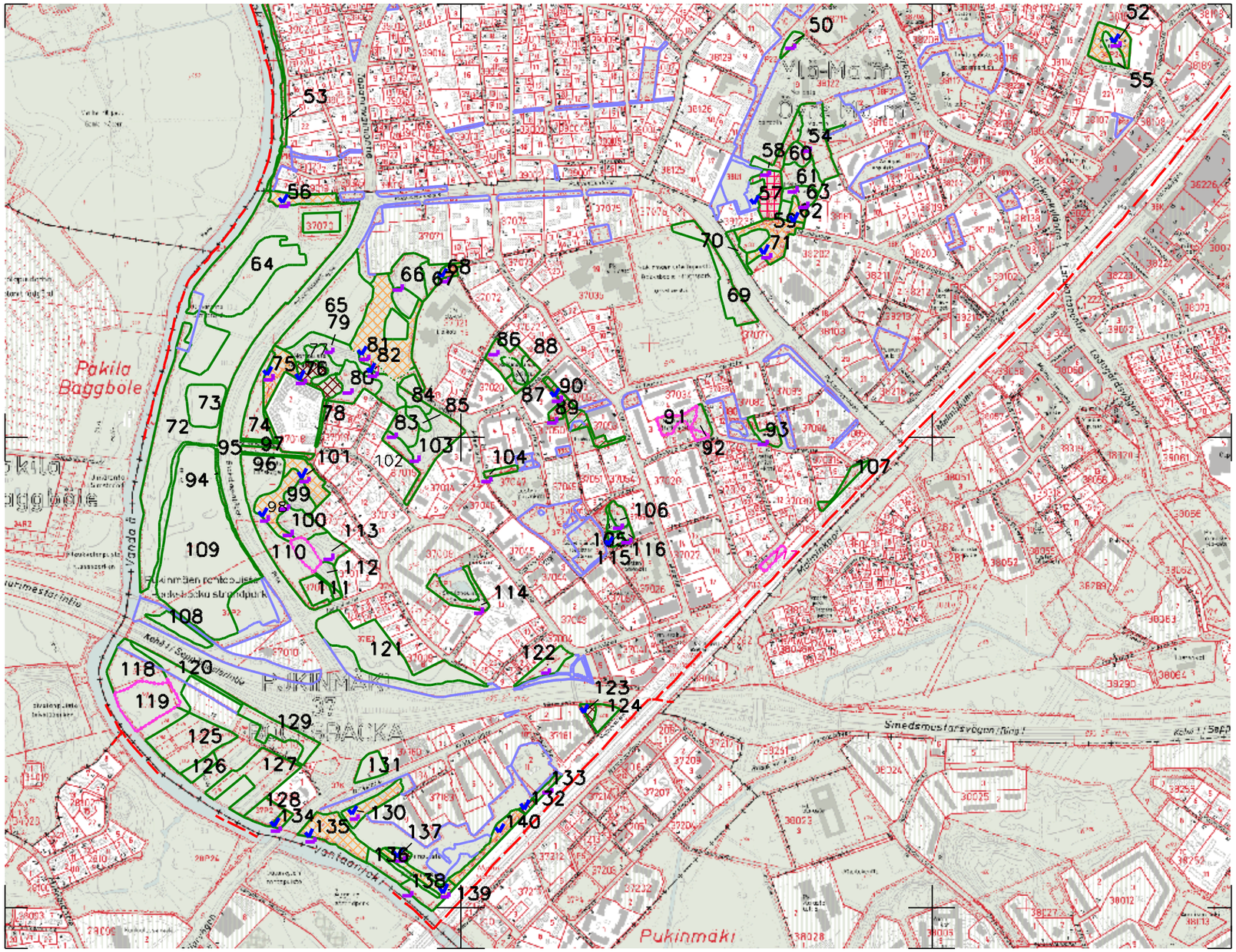

Toimenpiteet 10-vuotiskaudella

- Ylispuustoisen taimikon hoito
- Ensiharvennus
- Harvennus
- Yksittäisten puiden poisto
- Uudistaminen viljelemällä
- Luont. uudistamisen valmistelu
- Suojuspuuhakkuu
- Luontainen uudistaminen
- Maisemanhoito

Pukinmäki, Tapanila, Tapaninvainio, Ylä-Malmi

LUONNONHOITOSUUNNITELMA vuosille 2008 – 2017

HAKKUUT

Helsingin kaupunki, rakennusvirasto,
katu- ja puisto-osasto 2008

1:10 000

0 100 200 300 400 500 m

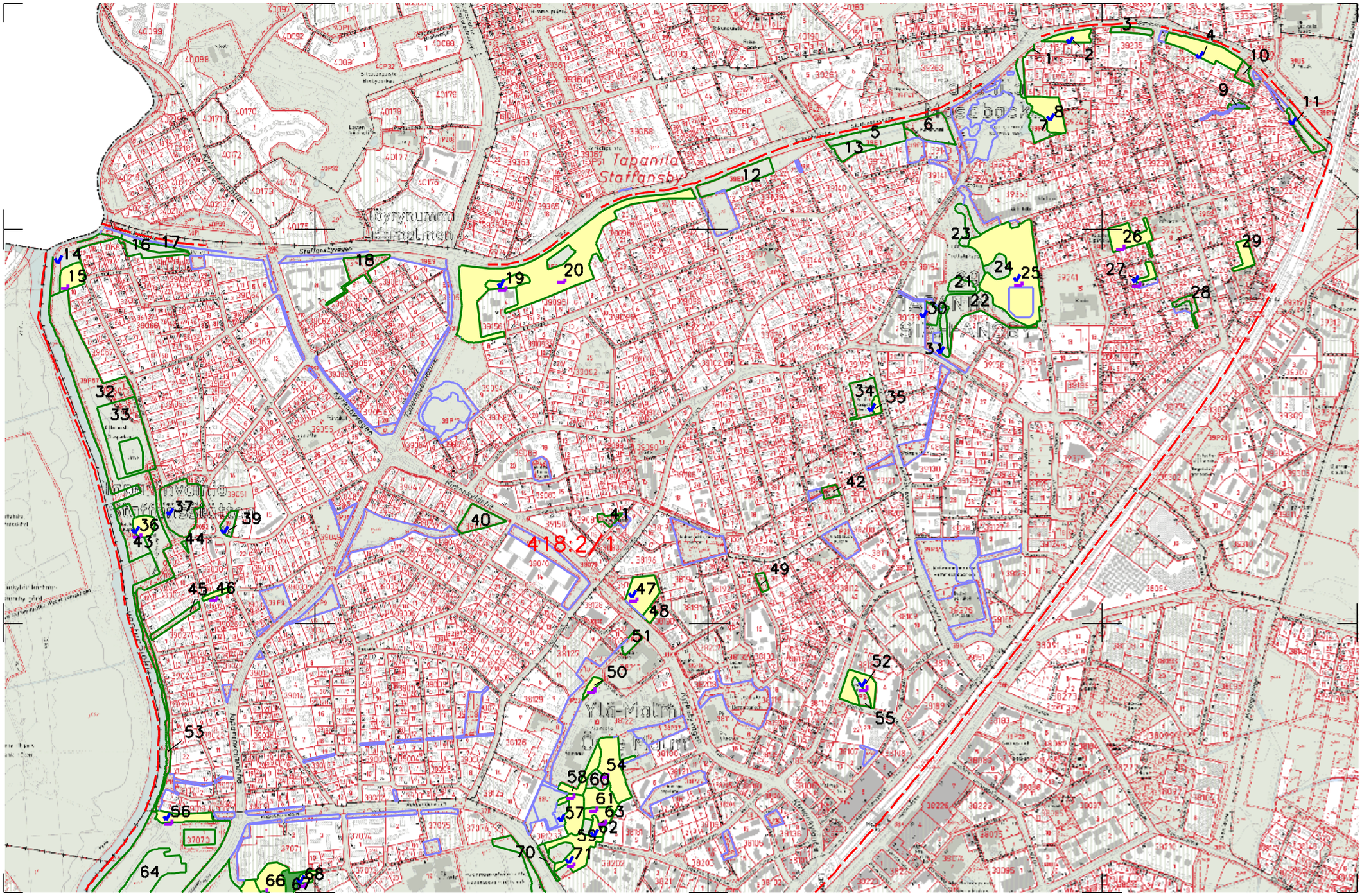

Pukinmäki, Tapanila, Tapaninvainio, Ylä-Malmi

LUONNONHOITOSUUNNITELMA vuosille 2008 – 2017

HAKKUUT

Helsingin kaupunki, rakennusvirasto,
katu- ja puisto-osasto 2008

Hoitotyöt 10-vuotiskaudella
Pienpuustonhoito
Taimikonhoito

1:10 000

0 100 200 300 400 500 m

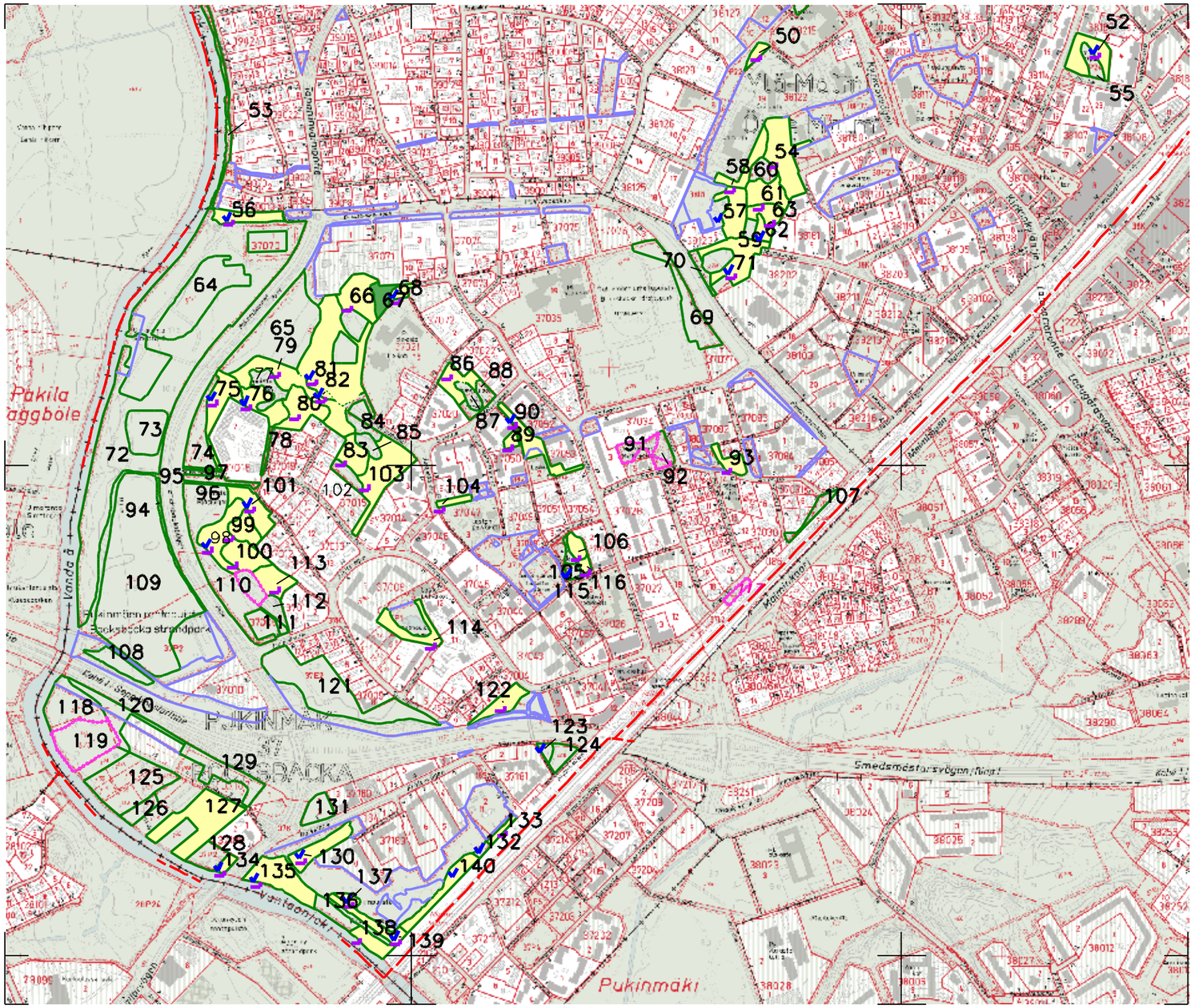

Pukinmäki, Tapanila, Tapaninvainio, Ylä-Malmi

LUONNONHOITOSUUNNITELMA vuosille 2008 – 2017

HAKKUUT

Helsingin kaupunki, rakennusvirasto,
katu- ja puisto-osasto 2008

Hoitotyöt 10-vuotiskaudella

Pienpuustonhoito

Taimikonhoito

1:10 000

0 100 200 300 400 500 m