



Helsingin kaupunki  
Tietokeskus

*Helsingfors stads faktacentral  
City of Helsinki Urban Facts*



**2015**

# HELSINKI ALUEITTAIN

*Helsingfors områdesvis  
Helsinki by District*



Helsingin kaupungin tietokeskus  
PL 5500, 00099 Helsingin kaupunki, p. 09 310 1612

Helsingfors stads faktacentral  
PB 5500, 00099 Helsingfors stad, tel. 09 310 1612

City of Helsinki Urban Facts  
P.O.Box 5500, FI-00099 City of Helsinki, tel. +358 9 310 1612

[www.hel.fi/tietokeskus](http://www.hel.fi/tietokeskus)

Tilaukset / jakelu	p. 09 310 36293
Käteismyynti	Tietokeskuksen kirjasto, Siltasaarenk. 18-20 A
Beställningar / distribution	tel. 09 310 36293
Direktförsäljning	Faktacentralens bibliotek, Broholmsgatan 18-20 A
Orders / distribution	tel. +358 9 310 36293
Direct sales	Library, Siltasaarenkatu 18-20 A
S-posti / e-mail	tietokeskus.tilaukset@hel.fi

# HELSINKI ALUEITTAIN

2015

*Helsingfors områdesvis  
Helsinki by District*

*Helsingin kaupungin tietokeskus  
Helsingfors stads faktacentral  
City of Helsinki Urban Facts*

*Helsinki  
Helsingfors 2016*

Julkaisun toimitus Redigering Editors	Tea Tikkanen
Käännökset Översättningar Translations	Magnus Gräsbeck
Taitto Ombrytning General layout	Petri Berglund
Kansi Pärm Cover	Tarja Sundström-Alku
Tekninen toteutus Tekniskt utförande Technical Editing	Otto Burman Tea Tikkanen Pekka Vuori
Valokuvat Foton Photos	Kansi - Pärm - Cover: Helsingin kaupungin matkailu- ja kongressitoimiston materiaalipankki / Lauri Rotko, Visit Helsinki / Jussi Hellsten Helsingin kaupungin tietokeskus / Raimo Riski
Kartat Kartor Maps	Pohja-aineistot: © Helsingin kaupunkimittausosasto, alueen kunnat ja HSY, 2014 © Liikennevirasto / Digiroad 2014 © Maanmittauslaitos, Maastotietokanta 2014 Teema: Pääkaupunkiseudun palvelukartta

ISSN-L 2323-4539  
ISSN 2323-4547 (Verkojulkaisu)

# HELSINKI ALUEITTAIN 2015

## HELSINGFORS OMRÅDESVIS HELSINKI BY DISTRICT

<u>ESIPUHE</u>	5	5. KOILLINEN SUURPIIRI – NORDÖSTRA STORDISTRIKTET	124
Förord	6	501 Latokartanon peruspiiri – Ladugårdens distrikt	128
Preface	7	502 Pukinmäen peruspiiri – Bocksbacka distrikt	132
		503 Malmin peruspiiri – Malms distrikt	136
<u>HELSINKI VUONNA 2015</u>	8	504 Suutarilan peruspiiri – Skomakarböle distrikt	140
Helsingfors år 2015	17	505 Puistolans peruspiiri – Parkstads distrikt	144
Helsinki in 2015	20	506 Jakomäen peruspiiri – Jakobacka distrikt	148
		6. KAAKKOINEN SUURPIIRI – SYDÖSTRA STORDISTRIKTET	152
<u>HELSINKI ALUEITTAIN</u>	10	601 Kulosaaren peruspiiri – Brändö distrikt	156
Helsingfors områdesvis	18	602 Herttoniemen peruspiiri – Hertonäs distrikt	160
Helsinki by District	21	603 Laajasalon peruspiiri – Degerö distrikt	164
		7. ITÄINEN SUURPIIRI – ÖSTRA STORDISTRIKTET	168
<u>HELSINKI – HELSINGFORS</u>	24	701 Vartiokylän peruspiiri – Botby distrikt	172
1. ETELÄINEN SUURPIIRI – SÖDRA STORDISTRIKTET	28	702 Myllypuron peruspiiri – Kvarnäckens distrikt	176
101 Vironniemen peruspiiri – Estnäs distrikt	32	703 Mellunkylän peruspiiri – Mellungsby distrikt	180
102 Ullanlinnan peruspiiri – Ulrikasborgs distrikt	36	704 Vuosaaren peruspiiri – Nordsjö distrikt	184
103 Kampinmalmin peruspiiri – Kampmalmens distrikt	40		
104 Taka-Töölön peruspiiri – Bortre Tölö distrikt	44	8. / 801 ÖSTERSUNDOMIN SUUR- JA PERUSPIIRI –	
105 Lauttasaaren peruspiiri – Drumsö distrikt	48	Östersundoms stordistrikt och distrikt	188
2. LÄNTINEN SUURPIIRI – VÄSTRA STORDISTRIKTET	52	<u>KÄSITEMÄÄRITELMÄT JA LÄHTEET</u>	192
201 Reijolan peruspiiri – Grejus distrikt	56	Begreppsdefinitioner och källor	194
202 Munkkiniemen peruspiiri – Munksnäs distrikt	60	Definitions and sources	196
203 Haagan peruspiiri – Haga distrikt	64		
204 Pitäjänmäen peruspiiri – Sockenbacka distrikt	68	<u>ASIASANAT</u>	198
205 Kaarelan peruspiiri – Kårböle distrikt	72	Index	198
		Key-word index	198
3. KESKINEN SUURPIIRI – MELLERSTA STORDISTRIKTET	76		
301 Kallion peruspiiri – Berghälls distrikt	80		
302 Alppiharjun peruspiiri – Åshöjdens distrikt	84		
303 Vallilan peruspiiri – Vallgårds distrikt	88		
304 Pasilan peruspiiri – Böle distrikt	92		
305 Vanhankaupungin peruspiiri – Gammelstadens distrikt	96		
4. POHJOINEN SUURPIIRI – NORRA STORDISTRIKTET	100		
401 Maunulan peruspiiri – Månsas distrikt	104		
402 Länsi-Pakilan peruspiiri – Västra Baggböle distrikt	108		
403 Tuomarinkylän peruspiiri – Domarby distrikt	112		
404 Oulunkylän peruspiiri – Äggelby distrikt	116		
405 Itä-Pakilan peruspiiri – Östra Baggböle distrikt	120		



# ESIPUHE

---

Helsinki on toiminut Suomen pääkaupunkina vuodesta 1812 lähtien. Kaupunki on kasvanut pääkaupunkina olonsa aikana noin 4 000 asukkaan pikkukaupungista yli 620 000 asukkaan kaupungiksi, joka muodostaa yhdessä kehyskuntiensa kanssa yli 1,4 miljoonan asukkaan, Euroopan mittakaavassa merkittävän, suurkaupunkialueen. Helsinki on monimuotoinen, eri aikakerroksia säilyttänyt kaupunki. Kaupunki koostuu omaleimaisista kaupunginosista, joista jokaisella on oma historiansa ja nykyilmeensä. Lisäksi kaupunki muuttuu jatkuvasti ja monien kaupunginosien varalle on suuria tulevaisuuden suunnitelmia.

Helsinki alueittain -julkaisu kuvaa tätä moni-ilmeisyyttä ja kehitystä. Julkaisu on tarkoitettu kaikille Helsingin alueista kiinnostuneille: päättäjille, suunnittelijoille, tutkijoille, opiskelijoille ja koululaisille, elinkeinoelämälle ja järjestöille, tiedostusvälineille sekä luonnollisesti kaupungin asukkaille.

Kirjan alussa on katsaus kaupungin kehitykseen sekä alueiden vertailu. Tämän jälkeen kutakin Helsingin kahdeksaa suurpiiriä ja 34 peruspiiriä kuvataan tarkemmin tiedoin. Peruspiirien historiasta kerrotaan pääpiirteet suomeksi, ruotsiksi ja englanniksi. Myös tulevaisuutta valotetaan. Peruspiirien maankäyttöä ja palveluita kuvataan yksityiskohtaisin kartoin. Kunkin alueen tilastollinen profiili hahmottuu kahdeksan kuvaajan avulla ja kutakin aluetta verrataan koko kaupunkiin ja myös muihin alueisiin. Julkaisun tilastot ja kaaviot on päivitetty uusimmilla tiedoilla alueiden väestöstä, koulutus- ja tulotasosta, asumisesta, työssäkäynnistä ja työpaikoista sekä koulu-, sosiaali-, terveys- ja muista palveluista. Tilasto-osan asiasanojen käännökset ovat ruotsiksi ja englanniksi julkaisun lopussa.

Helsinki alueittain on luettavissa Helsingin kaupungin tietokeskuksen verkkosivuilta: [www.hel.fi/tietokeskus](http://www.hel.fi/tietokeskus). Useimmat kirjan perustilastot voi poimia myös osa-alueittain Helsingin seudun aluesarjat -tilastotietokannasta: [www.aluesarjat.fi](http://www.aluesarjat.fi). Tietokanta sisältää vertailutietoja myös Espoon ja Vantaan tilastoalueilta.

Julkaisun tekemisestä on vastannut tietokeskuksen tilastot ja tietopalvelu -osastossa tutkija Tea Tikkanen. Helsinki vuonna 2015 -osuuden on kirjoittanut järjestelmäpäällikkö Pekka Vuori. Julkaisun laadintaan ovat osallistuneet tilastonlaatija Petri Berglund ja kääntäjä Magnus Gräsbeck. Useat kaupungin asiantuntijat ovat antaneet aineistoja julkaisua varten. Kiitän lämpimästi kaikkia julkaisun tekemiseen osallistuneita.

Helsingissä huhtikuussa 2016

Ari Jaakola  
tilasto- ja tietopalvelupäällikkö

# FÖRORD

---

Helsingfors har varit Finlands huvudstad sedan år 1812. Under de tvåhundra åren som gått har staden vuxit från en 4 000 invånares småstad till en stad med 620 000 invånare, som tillsammans med de omgivande kommunerna bildar en i europeiskt mått betydande stadsregion med 1,4 miljoner invånare. Helsingfors är en mångfacetterad stad med många bevarade tidsstrata. Den består av många särpräglade stadsdelar som var och en har sin egen historia och framtoning. Dessutom förändras staden ständigt, och för många stadsdelar finns stora framtidsplaner.

Publikationen Helsingfors områdesvis beskriver denna pluralism och utveckling. Den är avsedd för alla som är intresserade av ett lokalt Helsingfors: beslutsfattare, planerare och forskare, studerande och skolelever, näringsliv och föreningar, media samt givetvis stadens invånare.

I början av boken finns en översikt av stadens utveckling, samt en jämförelse av områdena. Vart och ett av Helsingfors åtta stordistrikt och 34 distrikt beskrivs på fyra sidor. Huvuddragen i varje distrikts historia skildras – liksom en glimt av framtiden – på finska, svenska och engelska. Markanvändning och service i distrikten beskrivs på detaljerade kartor. Varje områdes statistiska profil gestaltas av åtta karakteristika, och en jämförelse med hela staden och övriga områden görs. Statistiken och figurerna i publikationen har uppdaterats med färskaste rön om områdenas befolkning, utbildnings- och inkomstnivå, boende, sysselsättning och arbetsplatser samt utbildnings-, social-, hälso- och övrig service. Översättningar till svenska och engelska av sökord i statistikavsnittet finns i slutet av publikationen.

Helsingfors områdesvis kan läsas på Helsingfors stads faktacentrals webbsidor [www.hel.fi/tietokeskus](http://www.hel.fi/tietokeskus). Det mesta av basstatistiken i boken kan också fås områdesvis på [www.aluesarjat.fi](http://www.aluesarjat.fi) (Områdesdatabasen för Helsingforsregionen). Databasen innehåller också jämförelser med områden i Esbo och Vanda.

För sammanställandet av publikationen svarade utredare Tea Tikkanen vid Faktacentralens avdelning för statistik och informationstjänst. Avsnittet om Helsingfors år 2015 skrevs av systemchef Pekka Vuori. Statistikförare Petri Berglund och översättare Magnus Gräsbeck har medverkat. Många sakkunniga inom stadens förvaltning har bidragit med material för publikationen. Jag tackar varmt alla dem som varit med och hjälpt till!

Helsingfors, april 2016

Ari Jaakola  
statistik- och informationstjänstchef



# PREFACE

---

Helsinki has been the capital of Finland since 1812. During these two hundred years, the city has grown from a small town of 4,000 people to a city of 620,000, which together with the surrounding municipalities forms a city region of 1.4 million residents – of importance even by European standards. Helsinki is a vibrant city with many historical strata. It consists of many characteristic districts each of which has a history and a profile of their own. Also, the city is in a process of constant change, and for many districts, there are great plans for the future.

The publication *Helsinki by District* describes this pluralism and development. It is a book for anyone taking an interest in Helsinki at district level: policy makers, planners and researchers, students, companies and associations, media and, of course, the inhabitants themselves.

The book begins with an overview of the city's development, and a comparison of districts. Each of Helsinki's eight major districts and 34 districts is described on four pages. The essentials of the history of each district – and a glimpse into future – are given in Finnish, Swedish and English. Land use and service in the districts are described on detailed maps. The statistical profile of each district is drawn in terms of eight characteristics, and comparisons with the whole city and other areas are made. Statistics and graphs have been updated with freshest data on population, education and income level, housing, employment and jobs as well as education, social, health and other public services. Translations into Swedish and English of key words in the statistics section can be found at the end of the publication.

*Helsinki by District* can be studied on the website of City of Helsinki Urban Facts Department [www.hel.fi/tietokeskus](http://www.hel.fi/tietokeskus). Most of the basic statistics included in the book can also be found at subdistrict level on [www.aluesarjat.fi](http://www.aluesarjat.fi), (the Helsinki Region Database). The database also contains comparisons with districts in Helsinki's neighbour cities Espoo and Vantaa.

The publication was compiled by Researcher Tea Tikkanen at City of Helsinki Urban Facts's Division for Statistics and Information Services. The section on Helsinki in 2015 was written by Systems Manager Pekka Vuori. Contributions to the work were also made by statistics clerk Petri Berglund and translator Magnus Gräsbeck. Many experts within the city administration contributed with material for the publication. Many thanks indeed to all who helped us in our work!

Helsinki, April 2016

Ari Jaakola  
Statistics and Information Services Manager

# HELSINKI VUONNA 2015

Helsingin väkiluku oli 620 715 henkeä vuodenvaihteessa 2014/2015. Väestön määrä kasvoi vuoden 2014 aikana 8 051 hengellä. Helsinki on siten kasvanut kolmena peräkkäisenä vuonna yli 8 000 hengellä. Vuosien 1990–2010 keskimääräinen kasvu oli 4 500 henkeä.

## Helsingin ja Helsingin seudun väestökehitys

Helsinki on kasvanut rajojensa yli jo kauan sitten, ja se muodostaa nyt yhdessä ympäröivien kuntien kanssa 1,42 miljoonan asukkaan työ- ja asuntoparkkina-alueen, Helsingin seudun. Siihen kuuluu Helsingin ja pääkaupunkiseudun muiden kuntien, Espoon, Vantaan ja Kauniaisten, lisäksi kymmenen kehyskuntaa. Helsingin väkiluku kaksinkertaistui 20–30 vuoden välein Helsingin pääkaupungiksi tulemisesta vuodesta 1812 aina 1960-luvulle saakka. Sen jälkeen Helsingin ympäristökunnat alkoivat kasvaa, kun pääkaupunkiin pakkautunut väestö alkoi etsiä asumisväljyyttä kaupungin rajan ulkopuolelta. 1960-luvun maaltamuuton jälkeen seurasi vähemmän muuttamisen jakso, mutta jo 1980-luvun alkupuolella seudun muuttovoitto alkoi jälleen kasvaa voimakkaasti. Vielä nopeamman kasvun aika alkoi 1990-luvun alkupuolella, jolloin myös muuttovoitto ulkomailta kasvoi huomattavasti. Viimeisen 10 vuoden aikana Helsingin seudun väkiluku on kasvanut 157 000 henkeä eli keskimäärin 1,2 prosenttia vuodessa. Helsingin kaupungin keskimääräinen väestönkasvu on ollut 1,1 prosenttia ja muun seudun 1,3 prosenttia vuodessa.

Helsingin väestö kasvoi erityisen nopeasti 2007–2014. Ulkomaalaisten muuttoliike on kasvattanut vuodesta 2007 alkaen Helsinkiä enemmän kuin seudun ulkopuolelta saatu kotimainen muuttovoitto, joka on pysynyt viime vuodet varsin vakaana. Helsingin kasvua on lisännyt huomattavasti myös se, että kaupungille ominainen muuttotappio naapurikuntiin ja seudun kehyskuntiin on vähentynyt. Vuosina 2002–2007 muuttotappio oli 4 000–4 800 henkeä, mutta vuonna 2013 se oli enää vain -370 henkeä. Tämän jälkeen muuttotappio kasvoi jälleen hieman.

Vuoden 2007 jälkeen seudun väestönkasvun painopiste on siirtynyt kehysalueelta pääkaupunkiseudulle. Kun sekä Helsinki että kehysalue saivat vuonna 2007 kuntien välistä ja ulkomaista muuttovoittoa 3 000 henkeä, oli Helsingin muuttovoitto vuosina

2012–2014 keskimäärin 6 700 henkeä, mutta kehysalueen muuttovoitto oli vain 1 000 henkeä.

Päivähoitoikäisten lasten määrä kasvoi ripeästi 1990-luvulla, ja vuonna 1997 se saavutti huippunsa. Vuosina 1998–2006 lasten määrä väheni 6 000 hengellä. Vuoden 2007 aikana lasten määrä kääntyi jälleen kasvuun, ja vuosina 2010–2014 kasvu on ollut keskimäärin yli 1 000 henkeä vuodessa.

Peruskoulun ala-asteikäisten, 6–11-vuotiaiden, määrä kääntyi vuoden 2001 aikana laskuun, ja vuosina 2001–2009 oppilaiden määrä väheni 4 700 hengellä. Vuonna 2010 ikäluokka alkoi kasvaa uudelleen, ja vuonna 2014 kasvu oli jo lähes 1 200 henkeä. Yläasteikäisten, 12–14-vuotiaiden, määrä alkoi laskea vuoden 2006 aikana. Toisen asteen ikäluokan, 15–17-vuotiaiden, määrä alkoi vähetä vuonna 2009.

Vuosina 1945–1950 syntyneiden suurten ikäluokkien vaikutus Helsinginkin ikärakenteeseen on merkittävä. Helsingin eläkeikäisen väestön osuus kasvaa nyt nopeasti.

## Helsingin viimeaikaiset muutokset

Helsingin väkiluku kasvoi vuosien 2010–2012 aikana 25 300 hengellä. Eniten kasvoivat Kampinmalmin (4 200 henkeä), Vanhankaupungin (2 200), Latokartanon (1 900), Myllypuron (1 600) ja Lauttasaaren (1 500) peruspiirit. Väestö taas väheni Jakomäessä (-500 henkeä), Alppiharjussa (-100) ja Östersundomissa (-58).

Helsingissä rakennettiin vuosina 2012–2014 asuntoja selvästi enemmän kuin viime vuosikymmenen lopulla, keskimäärin 4 572 asuntoa vuodessa, kun vuosina 2005–2010 tuotannon keskiarvo oli 2 700 asuntoa.

Vuosina 2012–2014 valmistuneista asunnoista 87 prosenttia oli kerrostaloissa. Keskimääräinen huoneistokokoo oli 68 m<sup>2</sup>, kun vuosina 2000–2009 se oli 72,6 m<sup>2</sup>. ARAn, valtion tukeman asuntotuotannon, keskimääräinen vuosituotanto putosi vuosina 2005–2009 vain reiluun 600 asuntoon, mutta tällä vuosikymmenellä tuotannon määrä on kaksinkertaistunut. Asunnoista lähes puolet rakennettiin kanta-kaupunkiin, kun viime vuosikymmenellä kanta-kaupunkiin valmistui vain 20 prosenttia Helsingin uusista asunnoista. Tämä johtui etenkin Jätkäsaaren ja Kalasataman projektialueiden käynnistymisestä.

Kuva 1. Väkiluvun muutos Helsingin peruspiireissä 1.1.2013–2015

Figur 1. Folkmängdsförändring i distrikten i Helsingfors 1.1.2013–2015  
Figure 1. Population change in Helsinki's districts 1 Jan 2013–2015

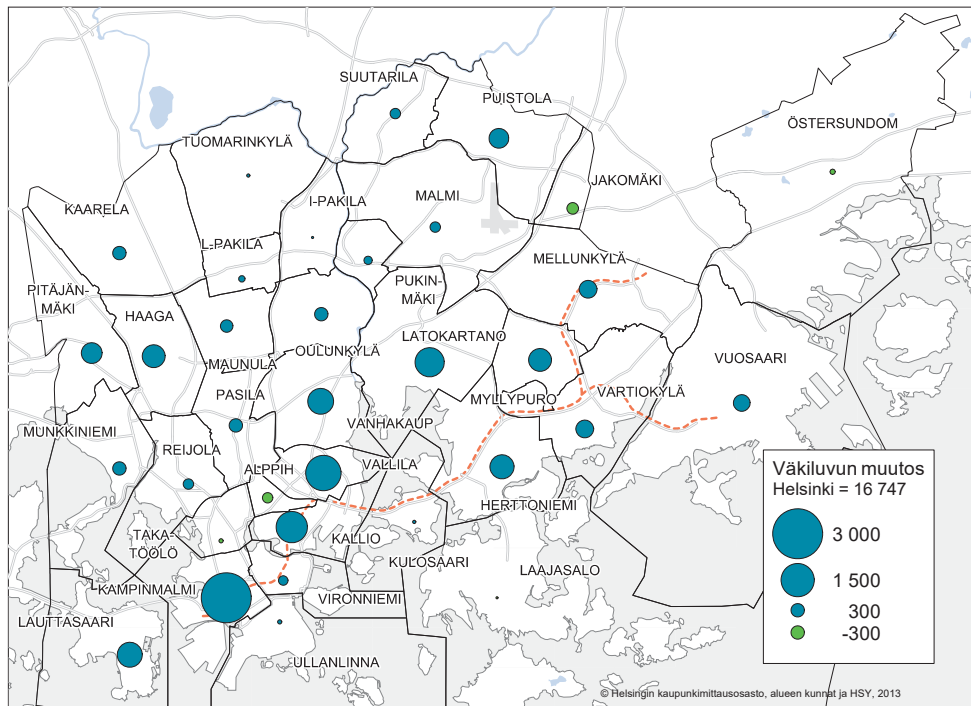

Lähde: Tilastokeskus

Helsingin seudun työpaikkojen määrä on kasvanut tällä vuosikymmenellä 16 000:lla, mutta Helsingin kaupungissa kasvu on ollut vähäistä. Vuosien 2012–2013 aikana koko seudunkin työpaikat vähenivät 5 000:lla, josta Helsingin osuus oli -4 500 työpaikkaa.

Helsingin työpaikoista kaksi kolmasosaa sijaitsee kantakaupungissa, muita työpaikkakeskittymiä ovat Pitäjänmäki, Malmi, Herttoniemi ja Vartiokylä.

Kuva 2. Työpaikkojen määrä Helsingin suurpiireissä 31.12.2013

Figur 2. Antalen arbetsplatser stordistriktvis i Helsingfors 31.12.2013  
Figure 2. Jobs in Helsinki by Major district on 31 Dec. 2013

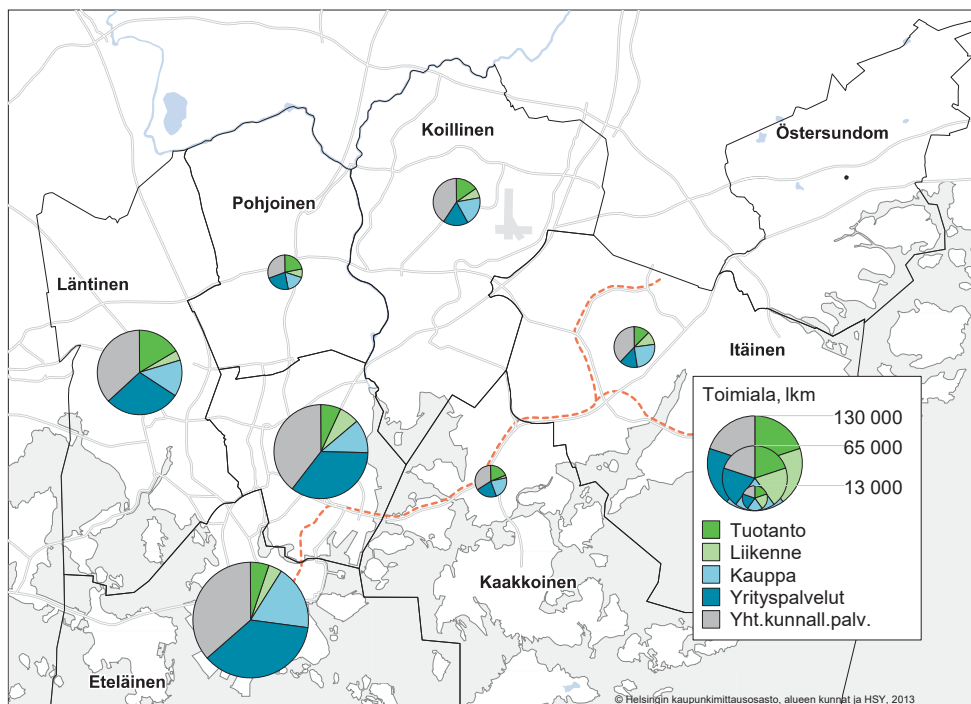

Lähde: Tilastokeskus

# HELSINKI ALUEITTAIN

## Väestö

Helsingin väestö eroaa rakenteeltaan selvästi koko Suomen väestöstä. Helsingissä suurimmat ikäluokat ovat 21–39-vuotiaat, koko maassa 47–68-vuotiaat. Sekä lapsia että eläkeikäisiä on Helsingissä suhteellisesti vähemmän kuin koko maassa. Alle 17-vuotiaita on 16,4 prosenttia helsinkiläisistä, samoin kuin yli 65-vuotiaita. Koko maassa sekä lasten että eläkeikäisten osuus on 20 prosenttia.

Erot Helsingin eri osien välillä ovat erittäin suuret. Helsinkiin muuttavat nuoret löytävät ensiasuntonsa usein kantakaupungin pienasuntovaltaisesta Alppiharjusta. Kaksi kolmasosaa Maunulan asunnoista on 1950–60-luvulla rakennetuissa kerrostaloissa, ja yli 65-vuotiaiden osuus on Helsingin peruspiireistä suurin. Latokartanoon on rakennettu 2000-luvun alusta lähtien Helsingissä suhteellisesti eniten kerrostaloasuntoja, joissa lapsia on paljon. Lapsiperheiden osuus on Östersundomin pientaloalueella Helsingin suurin.

Kuva 3. Väestön ikärakenne Helsingissä ja Alppiharjun, Maunulan, Latokartanon sekä Östersundomin peruspiireissä 1.1.2015  
 Figur 3. Befolkning åldersstruktur i Helsingfors samt i distrikten Åshöjden, Månsas, Ladugården och Östersundom 1.1.2015  
 Figure 3. Age structure of the population in Helsinki and the districts of Alppiharju, Maunula, Latokartano and Östersundom on 1 Jan. 2015

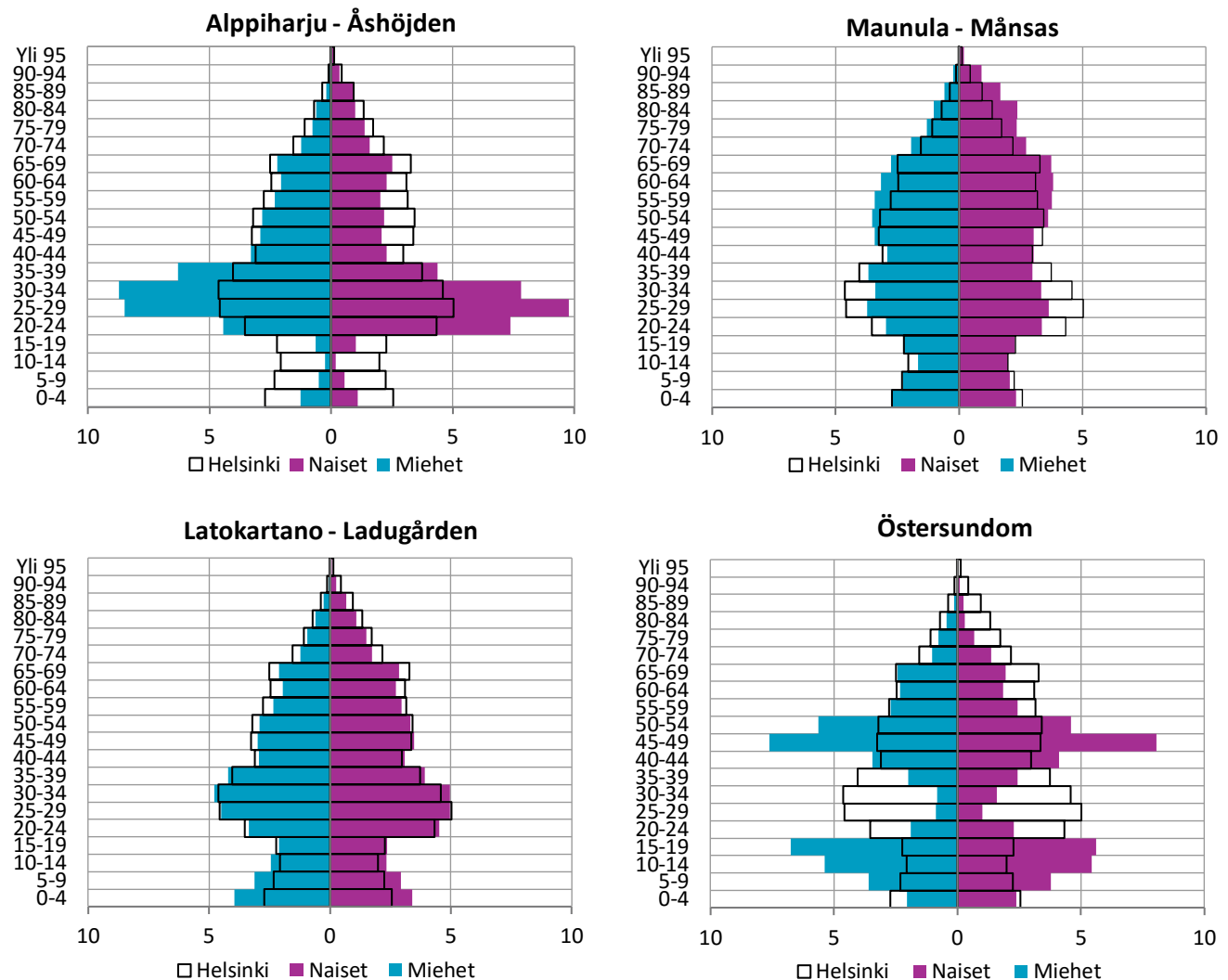

Lähde: Tilastokeskus

Vuodenvaihteessa 2014/2015 Helsingin väestöstä kuului perheisiin noin 65 prosenttia, ja perheiden keskokoko oli 2,65 henkeä. Perheiden osuus on suurin Östersundomissa sekä Pohjois- ja Koillis-Helsingin pientaloalueilla. Lapsiperheitä eli perheitä, joissa on alle 18-vuotiaita lapsia, oli Tuomarinkylän

asuntokunnista 39 prosenttia ja Östersundomissa 50 prosenttia. Lapsiperheistä yksinhuoltajaperheiden osuus oli suurin Jakomäen, Pasilan ja Pukinmäen peruspiireissä, esim. Jakomäessä 42 prosenttia. Kantakaupungin itäosissa suurin osa asunnoista on pieniä, ja yksinasuminen on siellä yleisintä. Esimerkiksi

Alppiharjussa 72 prosentissa asunnoista asutaan yksin. Helsingiläisten asumisväljyyden kehitys pysähtyi vuonna 2005, ja on ollut siitä lähtien 34 m<sup>2</sup>/henkilö. Koko maan keskiarvo on nyt 40 m<sup>2</sup>/hlö, ja väljyys on kasvanut 2,4 m<sup>2</sup> vuoden 2005 jälkeen. Kaikenkokoiset helsinkiläisasuntokunnat asuvat keskimääräistä ahtaammin, Helsingissä asumisväljyys on kaikista Suomen kunnista pienin, suurimpia, yli vii-

den hengen asuntokuntia lukuun ottamatta. Koko maan keskiarvoon verrattaessa pienet asuntokunnat eroavat eniten: yksinasuvilla on Helsingissä keskivertosuomalaiseen verrattuna tilaa 10 neliötä vähemmän. Väljimmin asutaan kantakaupungin eteläosissa, vanhoilla pientaloalueilla ja niillä vanhoilla esikaupunkialueilla, joissa asuntojen keskikoko on suuri. Ahtaimmin asutaan kantakaupungin itäosissa.

Kuva 4. Asuntokuntien keskikoko (henkilöä / asunto) peruspiireittäin 31.12.2014

Figur 4. Bostadshushållens medelstorlek (personer per bostad) distriktsvis 31.12.2014  
Figure 4. Average size of households (persons per dwelling) in Helsinki districts on 31.Dec. 2014

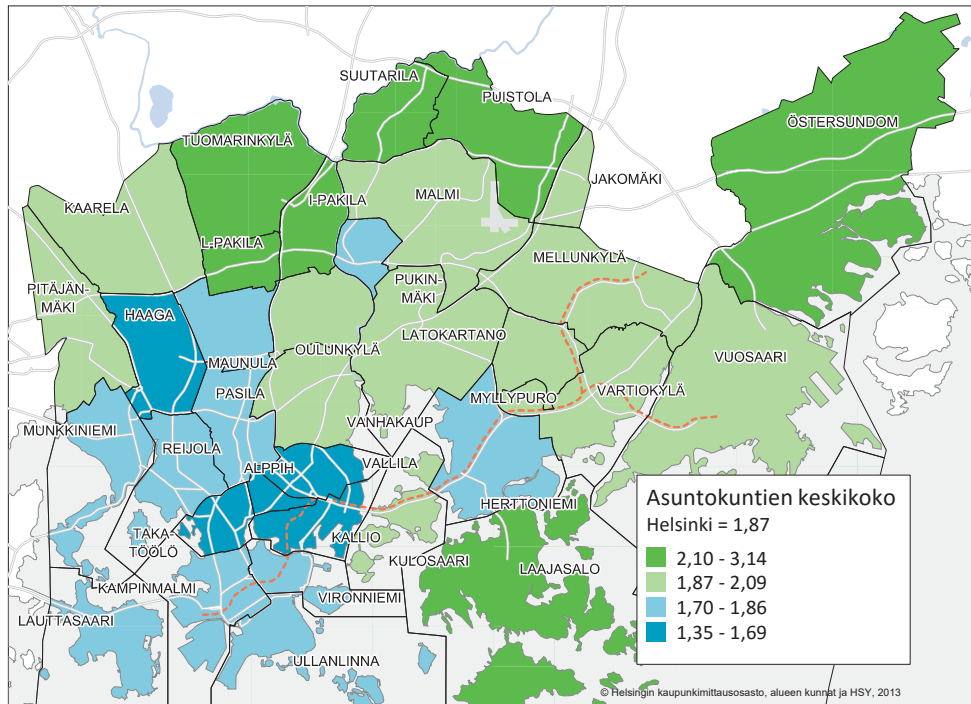

Lähde: Tilastokeskus

Kuva 5. Asumistiheys peruspiireittäin, huoneita henkilöä kohden, kun keittiötä ei lasketa huoneeksi 31.12.2014

Figur 5. Boendetäthet distriktsvis, rum per person (köket inte räknat som rum) 31.12.2014  
Figure 5. Housing density, rooms per person (kitchen not a room) on 31.Dec.2014

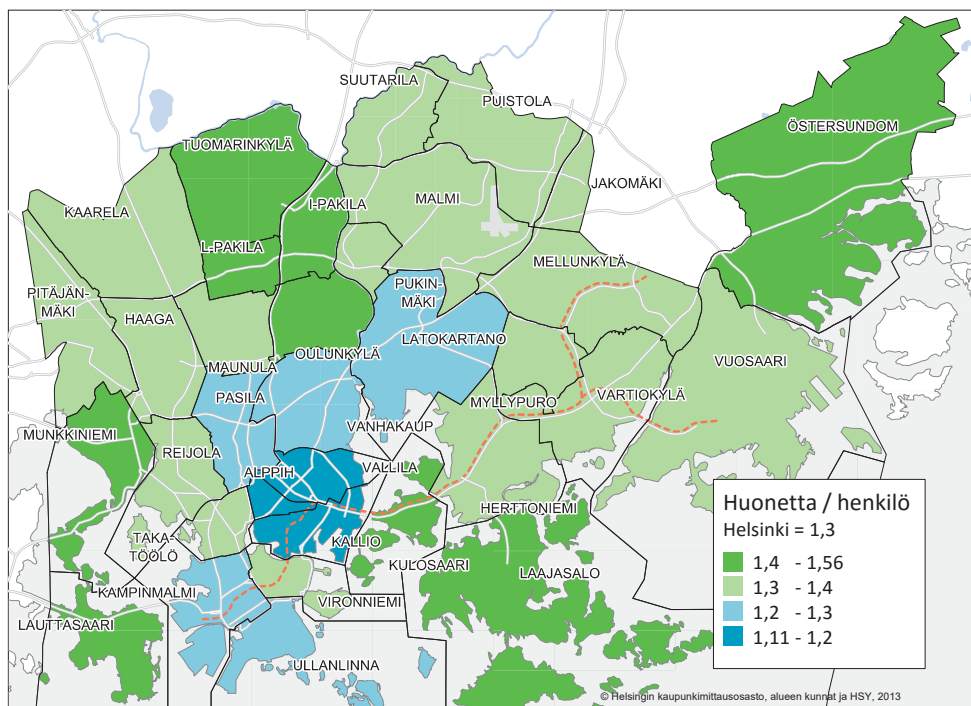

Lähde: Tilastokeskus

## Asuntokanta

Helsinki on pientalo- ja kerrostalovaltainen kaupunki. Kerrostaloasuntojen osuus kaikista asunnoista on 86 prosenttia. Yksiöitä on 23 prosenttia, ja kaksioita tai sitä pienempiä asuntoja on asuntokannasta 59 prosenttia. Kaikkien asuntojen keskikoko on 63,3 m<sup>2</sup>. Keskikoko on suurin Östersundomissa, 160 m<sup>2</sup>, sekä Länsi- ja Itä-Pakilassa 99 m<sup>2</sup>, ja pienin Alppiharjussa, 38 m<sup>2</sup>.

Helsingin kaikista asunnoista omistusasuntoja on 43 prosenttia ja vuokra-asuntoja 46 prosenttia. Pientalovaltaisilla Pohjois-Helsingin alueilla ja Östersundomissa omistusasuntoja on asunnoista neljä viidestä. Vuokra-asuntovaltaisetkin alueet eroavat huomattavasti toisistaan: kantakaupungin vuokra-asunnot ovat valtaosin vapaarahoitteisia, kun taas lähes 80 prosenttia kaikista Helsingin ARA-vuokra-asunnoista sijaitsee esikaupungeissa. Suurin ARA-vuokra-asuntojen osuus, 46–51 prosenttia asuntokannasta, on Jakomäen ja Maunulan peruspiireissä.

Kuva 6. Asuntojen hallintaperuste suurpiireittäin 31.12.2014

Figur 6. Bostädernas upplåtelseform stordistriktsvis 31.12.2014  
Figure 6. Tenure status of dwellings by major district on 31 Dec. 2014

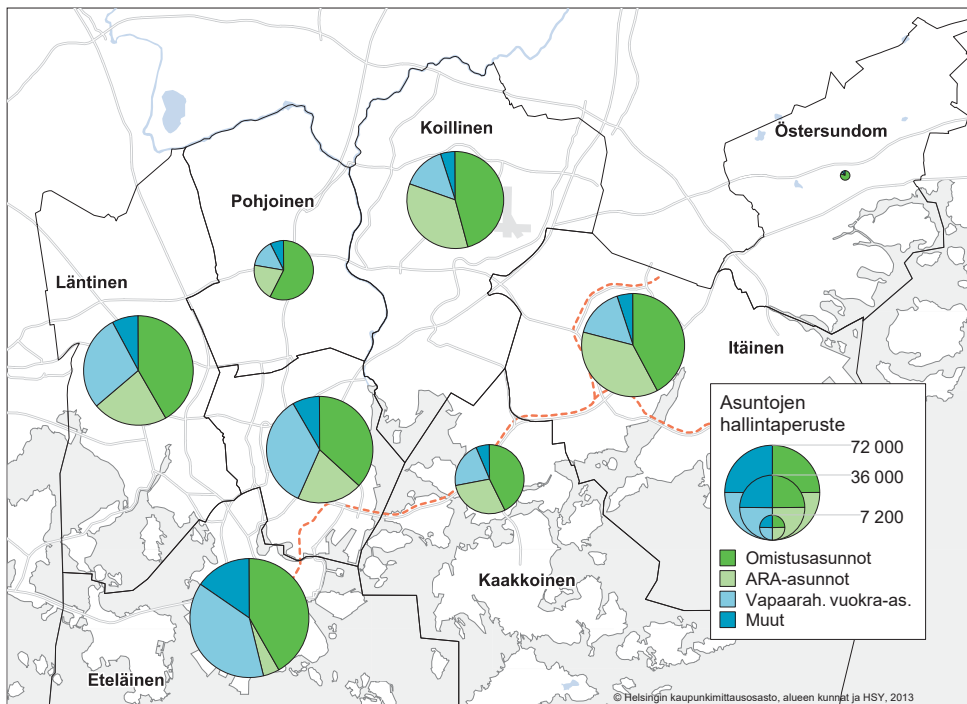

Lähde:  
Tilastokeskus

## Väestön sosioekonominen rakenne

Pientalo- ja omistusasuntovaltaisilla alueilla koulutus- ja tulotaso on keskimääräistä korkeampi, kun taas vähätuloiset ja heikommin koulutettu väestönosa asuvat valtion tuella rakennetuissa vuokra-asunnoissa.

Työllisyysaste on korkea Östersundomissa, Pohjois-Helsingin pientaloalueilla ja Lauttasaarella,

joissa 20–64-vuotiaiden työllisyysaste oli yli 80 prosenttia. Jakomäessä se jäi 60 prosenttiin, samoin useimmilla Itäisen suurpiiri alueilla jäätin selvästi alle keskiarvon. Jakomäessä oli myös peruspiirien korkein työttömyysaste, 18 prosenttia.

Korkeimman työttömyyden alueet ovat pääosin Itäisessä suurpiirissä, jossa yli kolmannes väestöstä asuu alueilla, joilla työttömyysaste on yli 15 prosenttia.

Kuva 7. Väestön koulutustaso: Ei perusasteen jälkeistä tutkintoa, osuus 15 vuotta täyttäneistä peruspiireittäin 31.12.2013

Figur 7. Befolkningens utbildningsnivå: ingen utbildning efter grundskolenivån, andel av de 15 år fyllda distriktvis 31.12.2013  
 Figure 7. Education level of population: proportion of 15 year old or older having no post-compulsory education, on 31 Dec. 2013

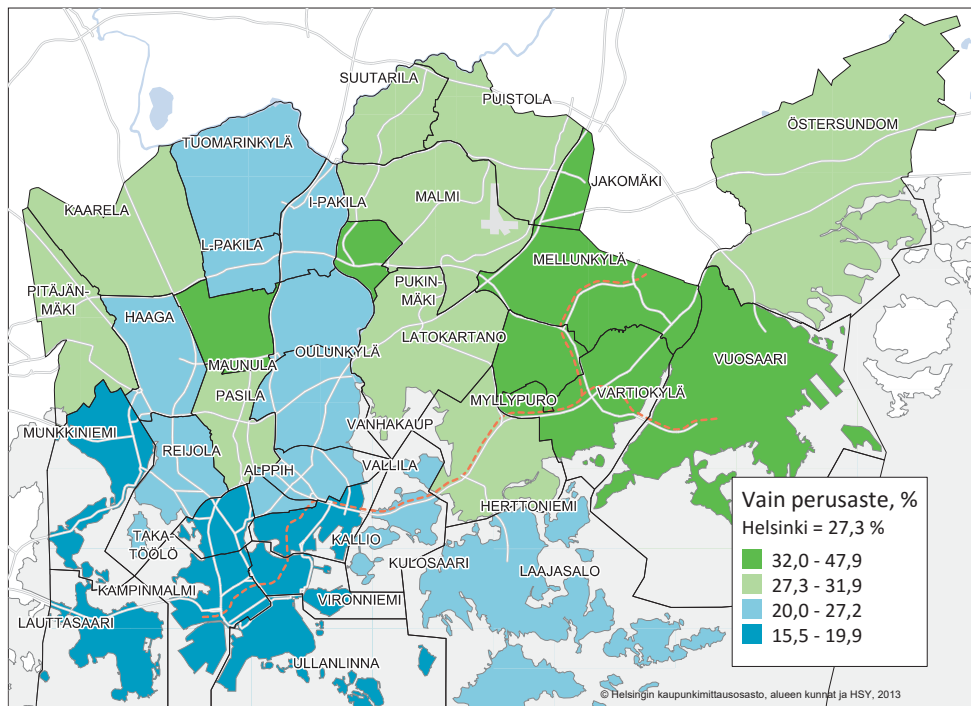

Lähde:  
 Tilastokeskus

Kuva 8. Työttömyysaste Helsingissä peruspiireittäin 31.12.2014

Figur 8. Arbetslöshetsgraden i Helsingfors distrikt 31.12.2014  
 Figure 8. Rate of unemployment in Helsinki's districts on 31 Dec. 2014

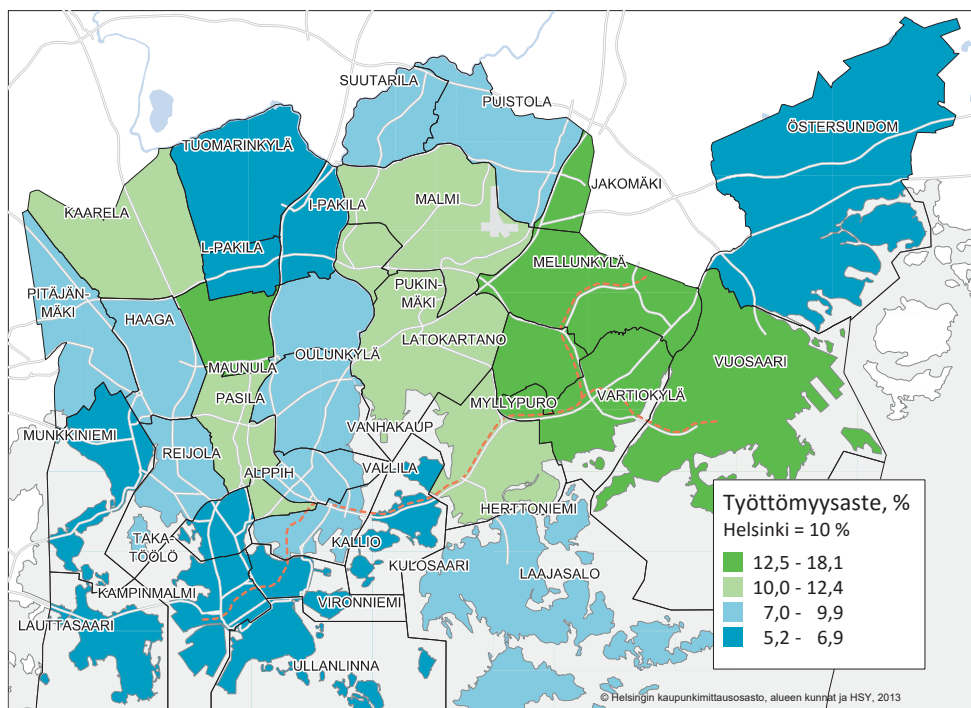

Lähde:  
 Tilastokeskus

### Työllisyysaste 20–64-vuotiaat, %

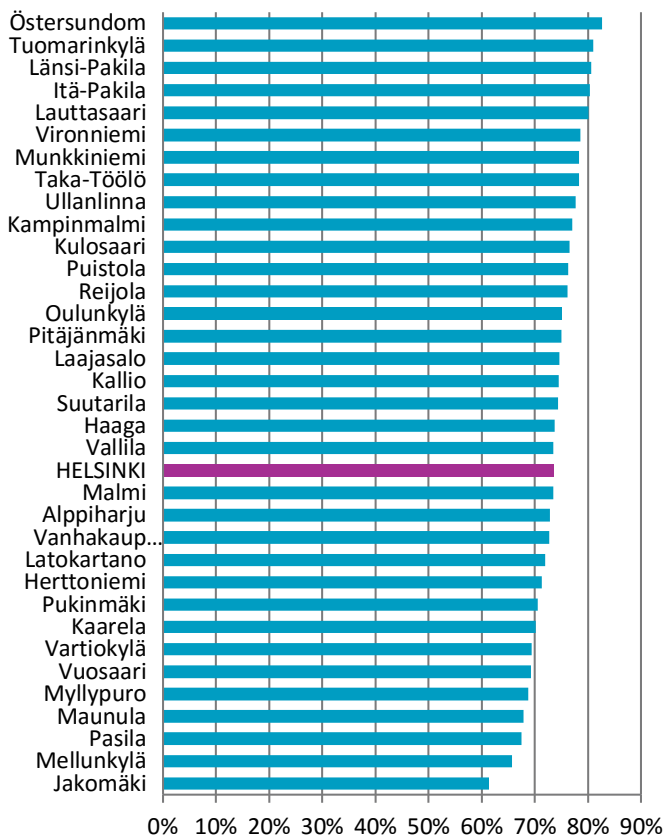

Kuva 9. Työllisyysaste peruspiireittäin 31.12.2013

Figur 9. Sysselsättningsgrad distriktsvis 31.12.2013

Figure 9. Employment rate by district on 31.Dec.2013

Lähde: Tilastokeskus

Väestön tulotaso vaihtelee Helsingissä huomattavasti. Asuntokuntien kokoon ja ikärakenteeseen eli kulutusyksikköön suhteutettu käytettävissä oleva mediaanitulo oli Helsingissä keskimäärin 24 341 euroa / asuntokunta. Hyvätuloisimmissa suurpiireissä Länsi-Pakilassa ja Östersundomissa tulot ylittivät keskiarvon 50 prosentilla, kun taas matalimman tulotason peruspiirissä Jakomäessä jäätin 20 prosenttia keskiarvosta.

Tulojakauma vaihteli myös huomattavasti. Pohjois-Helsingin pientalovaltaisissa peruspiireissä ja Eteläisessä kantakaupungissa asuntokunnista 40–47 prosenttia kuului suurituloisimpaan viidennekseen, kun taas Mellunkylässä ja Jakomäessä suurituloisia oli alle 10 prosenttia. Vastaavasti pienituloisimpaan viidennekseen kuului näillä alueilla yli neljännes asuntokunnista.

Kuva 10. Helsingin asuntokuntien kulutusyksikkökohtaiset käytettävissä olevat tulot, mediaanitulo ja väestön osuus tulokvintii leittäin 2013

Figur 10. Disponibel inkomst per konsumentenhet och medianinkomsten bland bostadshushållen i Helsingfors, samt befolkningens fördelning i inkomstkvintiler 2013

Figure 10. Disposable income per consumer unit and the median income among dwelling households in Helsinki, and the population's distribution by income quintiles in 2013

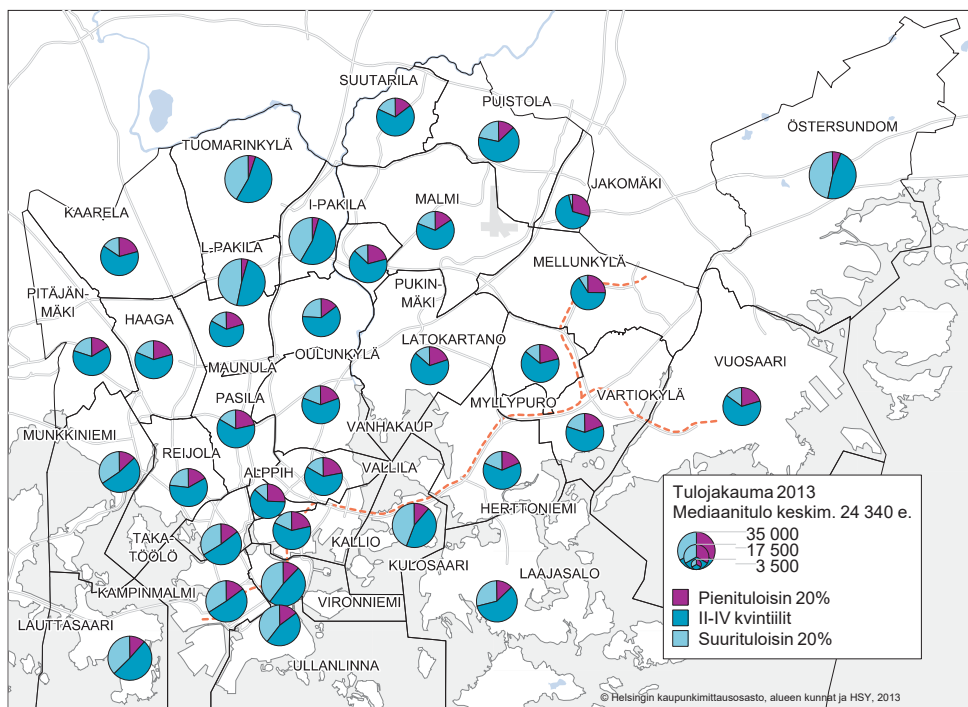

Lähde: Tilastokeskus



## Kunnallisten palveluiden käyttö

Kunnan tarjoamien palveluiden käyttöön vaikuttavat toisaalta alueen asukasrakenne ja toisaalta myös kunnan tarjoamien palvelujen määrä ja laatu. Helsingissä hoidettiin lähes 62 prosenttia päivähoitokäisistä, 1–6-vuotiaista, lapsista kunnallisissa päiväkodeissa vuonna 2014. Päiväkotihoidon käyttöä jonkin verran yleisemmin Pohjois-Helsingin pien-

taloalueilla, Vironniemellä, Oulunkylässä, Kulosaarissa ja Östersundomissa kuin Etelä- ja Länsi-Helsingissä.

Kunnallisten terveysten palvelujen käyttöön vaikuttavat muun muassa väestön ikärakenne, väestön tulo- taso ja työllisyys. Kunnallisia terveysten palveluita käytettiin eniten Maunulassa ja Jakomäessä ja vähiten Östersundomissa, Tuomarinkylässä ja Ullanlinnassa.

Kuva 11. Kunnallisessa kokopäivähoitossa olevien lasten osuus 1–6-vuotiaista peruspiireittäin vuonna 2014

Figur 11. Andelen 1–6-åringar som fick kommunal heldagsvård, distriktvis år 2014

Figure 11. Proportion of 1–6 year olds receiving full-time municipal day care, by district in 2014

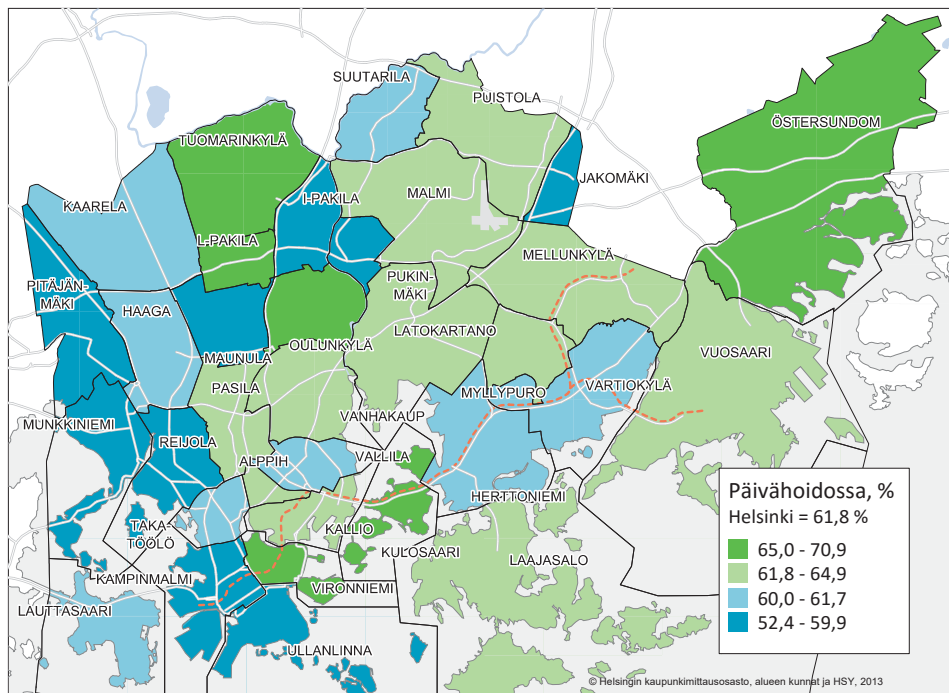

Lähde: Helsingin kaupungin varhaiskasvatusvirasto

Kuva 12. Kunnallisten terveysten palveluiden käyttö: Avohoitoikännit asukasta kohden peruspiireittäin vuonna 2014

Figur 12. Anlitandet av kommunal hälsovård: besök vid öppenvården per invånare, distriktvis 2014

Figure 12. Use of municipal health care: visits at community (non-hospital) care per inhabitant, by district in 2014

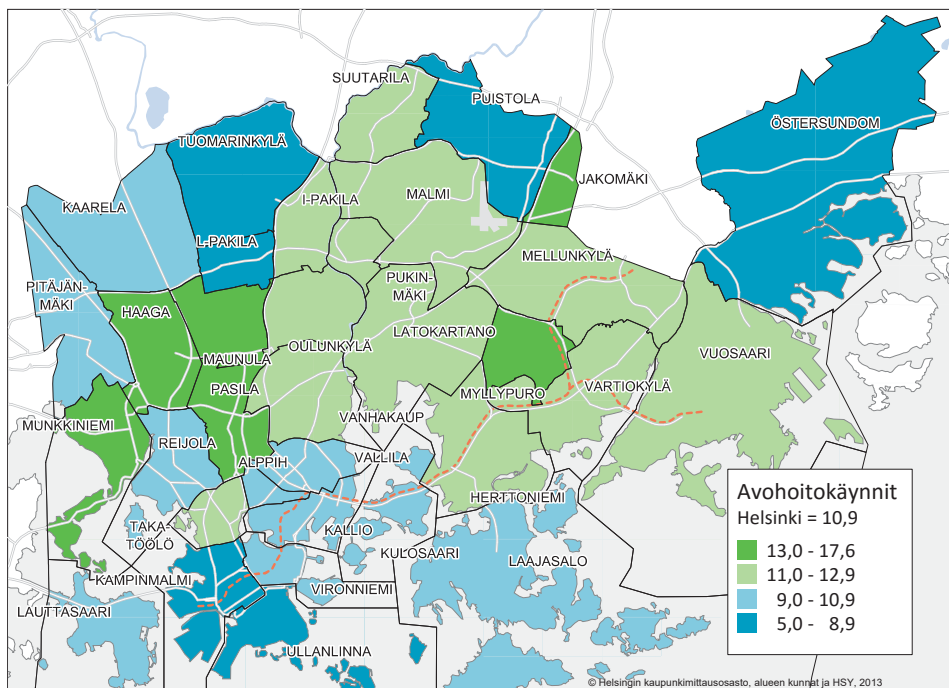

Lähde: Helsingin kaupungin sosiaali- ja terveysten virasto

Kuva 13. Peruspiirien vertailua

Figur 13. Jämförelser mellan distrikt

Figure 13. Comparisons between districts

Lähde: Tilastokeskus ja Suomen ympäristökeskus

**0–6-vuotiaat, %**

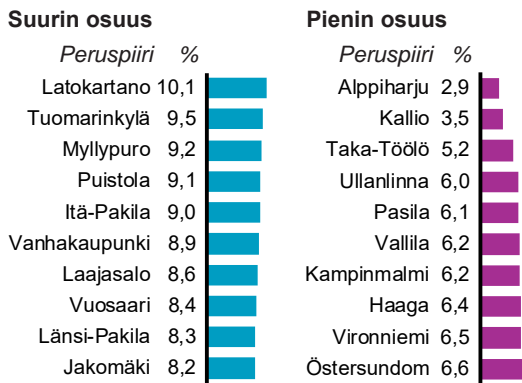

Koko kaupunki: 7,2 %

**Yli 65-vuotiaat, %**

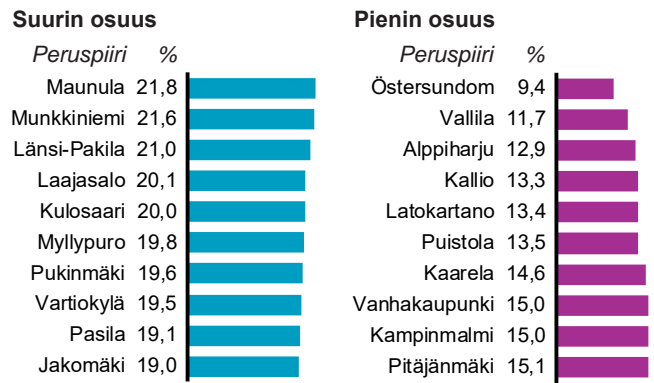

Koko kaupunki: 18,2 %

**Vieraskieliset, %**

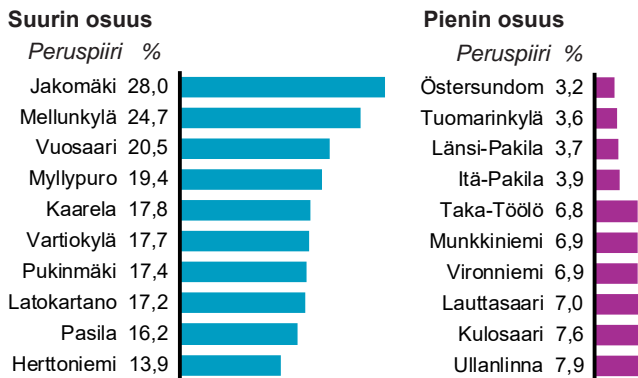

Koko kaupunki: 13,5 %

**Autottomat asutokunnat, %**

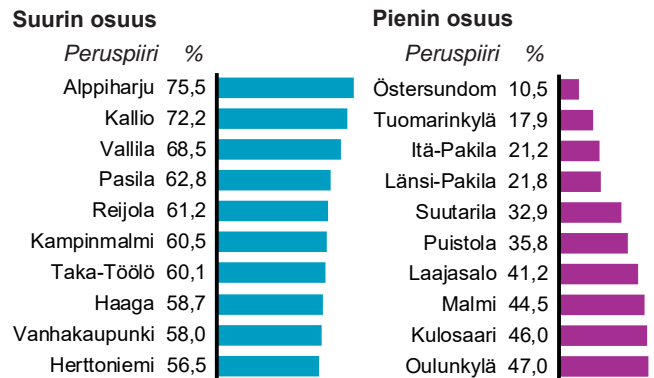

Koko kaupunki: 53,3 %

**Asumisväljyys m<sup>2</sup> / asukas, %**

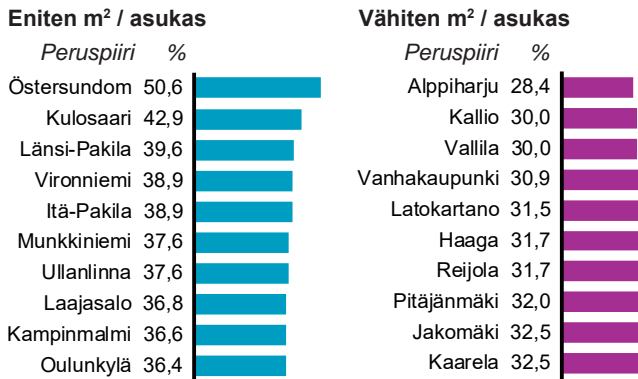

Koko kaupunki: 33,9 %

**Vuokra-asunnot, %**

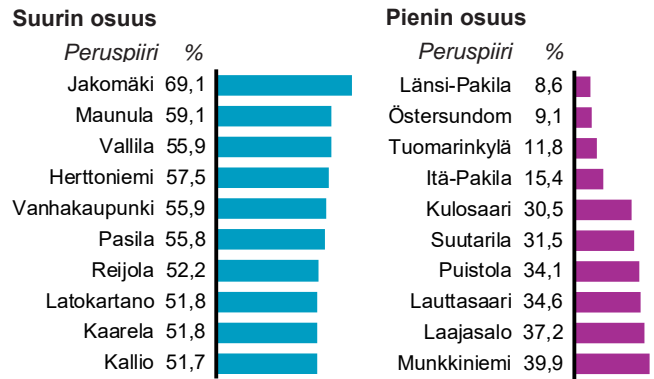

Koko kaupunki: 46,4 %

**Asutokuntien mediaanitulot, €**

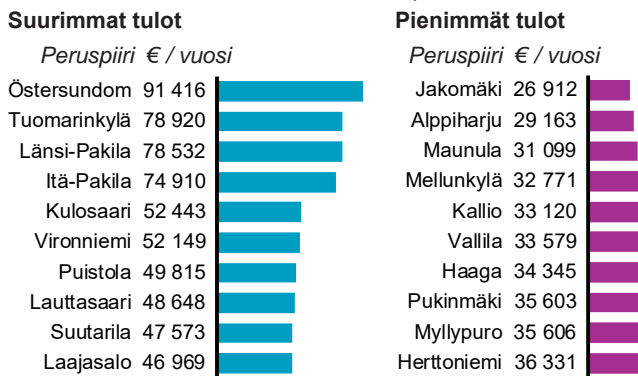

Koko kaupunki: 39 100 € / vuosi

**Työttömyysaste, %**

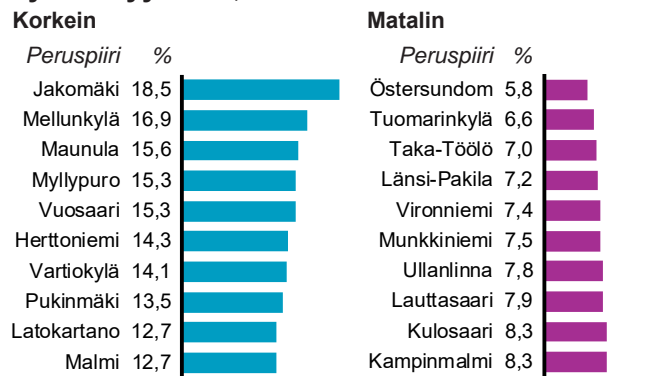

Koko kaupunki: 11,7 %

# HELSINGFORS ÅR 2015

Vid årsskiftet 2014–2015 var Helsingfors folkmängd 620 715 personer, vilket var 8 051 flera än ett år tidigare. Sålunda hade Helsingfors folkmängd vuxit med över 8 000 tre år å rad. Åren 1990–2010 var den årliga ökningen i medeltal 4 500 personer.

## Befolkningsutvecklingen i Helsingfors och Helsingforsregionen

Helsingfors har vuxit ut över sina gränser för länge sedan, och bildar nu tillsammans med sina grann- och omgivande kommuner en arbets- och bostadsmarknad med 1,42 miljoner invånare kallat Helsingforsregionen. Sistnämnda består av Huvudstadsregionen (i sin tur bestående av Esbo, Grankulla, Helsingfors och Vanda) samt tio omgivande kommuner, den Yttre Helsingforsregionen. Ända fram till 1960-talet hade Helsingfors folkmängd fördubblats med 20–30 års mellanrum allt sedan Helsingfors blev huvudstad år 1812. Därefter började kommunerna omkring Helsingfors växa, då folk från trängseln i huvudstaden började söka rymlighet i periferin.

Efter "flykten från landsbygden" på 1960-talet följde en period av lugnare flyttande, men redan i början av 1980-talet började Helsingforsregionen igen få betydande flyttöverskott från andra landsändor. Ännu snabbare gick det sedan på 1990-talet, då även flyttöverskottet från utlandet växte kraftigt. Under de senaste 10 åren har Helsingforsregionens folkmängd vuxit med sammanlagt 157 000, det vill säga med i medeltal 1,2 procent per år. Helsingfors stads årliga folkökning har i medeltal varit 1,1 procent, och resten av regionens 1,3 procent.

I synnerhet åren 2007–2014 var folkökningen mycket snabb i Helsingfors. Sedan 2007 har stadens befolkning i högre grad vuxit genom invandring än flyttande från övriga Finland utanför Helsingforsregionen. Sistnämnda har varit på mycket jämn nivå de senaste åren. Helsingfors folkökning har också ökat i och med att det flyttminus som staden haft till grannkommunerna och yttre Helsingforsregionen har minskat. Åren 2002–2007 var detta flyttminus 4 000–4 800, men år 2013 bara 370 personer. Därefter växte det igen en smula.

Efter år 2007 har tyngdpunkten i regionens folkökning flyttat från yttre Helsingforsregionen till Huvudstadsregionen (den inre delen med Helsingfors, Esbo, Grankulla och Vanda). Medan både Helsing-

fors och yttre Helsingforsregionen år 2007 fick ett flyttöverskott à 3 000 personer vardera från andra kommuner eller utlandet, hade Helsingfors flyttöverskott åren 2012–2014 nått upp till i medeltal 6 700 per år, mot bara 1 000 för yttre Helsingforsregionen.

Antalet barn i dagvårdsålder växte snabbt under 1990-talet, och år 1997 nådde det sin kulmen. Men åren 1998–2006 minskade dessa barn med 6 000. År 2007 började de öka igen, och åren 2010–2014 var ökningen i medeltal över 1 000 barn per år.

Antalet barn i lågstadieålder, det vill säga 6–11-åringarna, började minska år 2001, och åren 2001–2009 minskade lågstadieeleverna med sammanlagt 4 700. År 2010 började åldersklassen växa igen, och år 2014 var ökningen nästan 1 200. Högstadiet barnen, alltså 12–14-åringarna, började minska år 2006, och andra stadiets elever, 15–17-åringarna, började minska år 2009.

Åldersstrukturen i Helsingfors befolkning påverkas märkbart av de stora efterkrigstida åldersklasserna födda åren 1945–1950. Pensionärsåldersklassens andel av befolkningen växer nu snabbt.

## Förändringar på sistone i Helsingfors

Åren 2010–2012 växte Helsingfors folkmängd med 25 300. Mest växte den i distrikten Kampmalmen (4 200), Gammelstaden (2 200), Ladugården (1 900), Kvarnbäcken (1 600) och Drumsö (1 500). Minskade gjorde folkmängden i Jakobacka (-500), Åshöjden (-100) och Östersundom (-58).

Åren 2012–2014 byggdes det klart mera bostäder än i slutet av föregående årtionde, i medeltal 4 572 bostäder per år, mot ett medeltal om 2 700 åren 2005–2010.

Av de bostäder som färdigställdes åren 2012–2014 fanns 87 procent i höghus. Lägenheternas medelstorlek var 68 kvadratmeter, mot 72,6 km<sup>2</sup> åren 2000–2009. Åren 2005–2009 minskade den årliga produktionen av de statsstödda ARA-bostäderna till i medeltal bara drygt 600 bostäder per år, men under innevarande årtionde har produktionen fördubblats. Nästan hälften av alla de nybyggda bostäderna byggdes i innerstaden, mot bara en femtedel under förra årtiondet. Detta berodde i synnerhet på att byggandet av storprojekten i Busholmen och Fiskehamnen kommit igång.

I Helsingforsregionen har arbetstillfällena (dvs. jobben) ökat med 16 000 innevarande årtionde, men i

Helsingfors har ökningen varit ringa. Åren 2012–2013 minskade jobben i regionen som helhet med 5 000, varav 4 500 i Helsingfors. Två tredjedelar av arbetstillfällena i Helsingfors finns i innerstaden, men även i ytterstadsdistrikten Sockenbacka, Malm, Hertonäs och Botby finns arbetsplatskoncentrationer.

## **HELSINGFORS OMRÅDESVIS Befolkningen**

Befolkningsstrukturen är annorlunda i Helsingfors än i landet som helhet. I Helsingfors utgör 21–39-åringarna största ålderskategorin, i hela landet 47–68-åringarna. I Helsingfors är andelen barn resp. pensionärer mindre än i hela landet. 16,4 procent av helsingforsborna är under 17 år gamla, och en lika stor andel över 65. I hela landet är andelen barn resp. pensionärer 20 procent.

Skillnaderna mellan olika delar av Helsingfors är mycket stora. Unga som flyttar till Helsingfors hittar ofta sin första bostad i småbostadsdominerade Åshöjden i innerstaden. I ytterstadsdistriktet Månsas finns två tredjedelar av bostäderna i höghus byggda på 1950–60-talet, och andelen över 65-åringar är störst i hela Helsingfors. I Ladugården har det sedan början av 2000-talet byggts relativt sett mest höghusbostäder i Helsingfors, och där bor idag mycket barn. Största barnandelen har ändå småhusdominerade Östersundom.

Vid årsskiftet 2014–2015 hörde 65 procent av Helsingfors befolkning till familj, och familjernas medelstorlek var 2,65 personer. Störst är andelen familjer i Östersundom och i småhusområdena i norra och nordöstra Helsingfors. Barnfamiljerna, dvs. familjer där det finns barn som inte fyllt 18, utgör i Domarby 39 procent och i Östersundom 50 procent av bostadshushållen. Bland barnfamiljerna är ensamförsörjarnas andel störst i distriktet Jakobacka, Böle och Bocksbacka, t.ex. 42 procent i Jakobacka. I östra delen av innerstaden är största delen av bostäderna små, och singelboende är vanligast där. Som exempel bor man ensam i 72 procent av bostäderna i Åshöjden.

I Helsingfors slutade boendetrymmet per person öka år 2005, och har sedan dess varit 34 kvm per person. Medeltalet för hela landet är nu 40 kvm per person, och det har vuxit med 2,4 kvm sedan år 2005. Bostadshushållen i Helsingfors bor trängre än genomsnittet oavsett hur stora de är. Om man undantar de största bostäderna, med över fem rum, har Helsingfors minsta boendetrymmet per person bland landets alla kommuner. Jämfört med landsmedeltalet är det de små hushållen som avviker mest: i Hel-

singfors har ensamboende 10 kvm mindre att bo i än medelfinländaren. Rymligast bor man i de södra delarna av innerstaden, i gamla småhusområden och i de gamla förorter där bostäderna i medeltal är stora. Trängst bor man i östra delarna av innerstaden.

## **Bostadsbeståndet**

I Helsingfors dominerar höghus och små bostäder. 86 procent av bostäderna ligger i höghus. Ettorna står för 23 procent av bostäderna, och ettorna och tvåorna sammanlagt för 59 procent. Medelstorleken på samtliga bostäder är 63,3 kvadratmeter. Störst är medelstorleken i distriktet Östersundom, 160 kvm, samt i Västra och Östra Baggböle, 99 kvm. Minst är den i Åshöjden, 38 kvm.

Av alla bostäder i Helsingfors är 43 procent ägarbostäder och 46 procent hyresbostäder. I småhusdominerade områden i norra Helsingfors och i Östersundom är fyra femtedelar av bostäderna ägarbostäder. Även de områden där hyresbostäderna dominerar avviker märkbart från varandra: i innerstaden är hyresbostäderna mest marknadsbostäder, medan ytterstaden har nästan 80 procent av alla de statsstödda s.k. ARA-hyresbostäderna. Största andelen av bostadsbeståndet, 46–51 procent, utgör ARA-bostäderna i distriktet Jakobacka och Månsas.

## **Befolkningens socioekonomiska struktur**

I områden där småhus och ägarbostäder är vanliga är utbildnings- och inkomstnivån högre än genomsnittet, medan den del av befolkningen som har lägre inkomst och utbildning bor i hyresbostäder byggda med statligt stöd.

Sysselsättningsgraden är hög, över 80 procent bland 20–64-åringarna, i Östersundom, småhusområdena i norra Helsingfors och på Drumsö. I Jakobacka är den bara 60 procent, och i de flesta områden i Östra stordistriktet är den också klart lägre än medeltalet. Jakobacka har också högsta arbetslöshetsgraden bland alla distrikt, 18 procent.

De områden som har högsta arbetslösheten ligger för det mesta i Östra stordistriktet, där över en tredjedel av befolkningen bor i områden med över 15 procents arbetslöshet.

Befolkningens inkomstnivå varierar avsevärt i Helsingfors. I Helsingfors var bostadshushållens medianinkomst per konsumentenhetsenhet (en teoretisk enhet som möjliggör jämförelse av olika slags hushåll sinsemellan) i medeltal 24 341 euro per år. I de

distrikt som hade högsta inkomsterna, dvs. Västra Baggböle och Östersundom överskred inkomsterna medeltalet med 50 procent, medan det distrikt som hade lägsta inkomstnivån, Jakobacka, låg 20 procent under medeltalet.

Även inkomstfördelningen varierade kännbart. I småhusdominerade distrikt i norra Helsingfors och i södra innerstaden hörde 40–47 procent av bostadshushållen till den femtedel av befolkningen som hade högsta inkomsterna. I Mellungsby och Jakobacka var mindre än tio procent dylika höginkomsttagare, medan över en fjärdedel hörde till den femtedel som hade lägsta inkomsterna.

## **Nyttjande av kommunal service**

Hur mycket den service kommunen erbjuder används beror på dels områdets invånarstruktur, dels hur mycket och hur lämplig och bra kommunal service det finns. I Helsingfors fick nästan 62 procent av 1–6-åringarna dagvård på kommunala daghem år 2014. Dagvården anlätades något allmännare i småhusområdena i norra Helsingfors, i Estnäs, Åggelby, Brändö och Östersundom än i södra och västra Helsingfors.

Anlitandet av kommunal hälsoservice påverkas bland annat av befolkningens åldersstruktur, dess inkomstnivå och sysselsättningsläge. Den kommunala hälsoservicen anlätades mest i Månsas och Jakobacka och minst i Östersundom, Domarby och Ulrikasborg.

# HELSINKI IN 2015

---

On the last day of 2014, Helsinki had 620,715 inhabitants, which was 8,051 more than a year earlier. Thus, Helsinki's population had been growing by over 8,000 for three years in a row. Between 1990 and 2010 the annual population growth was 4,500 on average.

## Population growth in Helsinki and the Helsinki Region

Helsinki has long ago grown beyond its borders and today it forms, together with surrounding municipalities, the Helsinki Region, a commuting area of 1.42 million inhabitants. This region includes Helsinki and its three closest neighbours Espoo, Kauniainen and Vantaa, the four of which together form the Helsinki Metropolitan area. It also includes the ten closest municipalities around the Helsinki Metropolitan Area. This peripheral part of the Helsinki Region is called the Outer Helsinki Region. Ever since Helsinki became capital of the Grand Duchy of Finland in 1812, its population doubled at 20–30-year intervals up until the 1960s. At that point, the municipalities around Helsinki began to grow as the population of the crowded capital started to look for more housing space outside the city.

After the 1960s, during which there was a migration wave from rural Finland to urban communities, a period of lesser migration followed, but already in the early 1980s, the Helsinki Region began to experience considerable net migration gains from other parts of Finland. This population growth became even faster in the 1990s, when net migration from abroad grew strongly. Over the last 10 years, the Helsinki Region's population has grown by a total of 157,000, i.e. by 1.2 per cent a year. In Helsinki proper, this growth rate has been 1.1 per cent, and in the rest of the region 1.3 per cent.

During the period 2007–2014, population growth was very rapid in Helsinki. Since 2007, the city's population has been growing more due to foreign immigration than to population movement from Finland beyond the borders of the Helsinki Region. The latter has been very even in recent years. Population growth in Helsinki has also been accelerated by the fact that the typical net migration loss to the neighbour municipalities and the Outer Helsinki Region has decreased. In 2002–2007, this loss was between

4,000 and 4,800 annually, but in 2013 it was only 370 people. Since then, it has been growing slightly again.

Since 2007, population growth in the Helsinki has increasingly occurred in the Helsinki Metropolitan Area, instead of the Outer Helsinki Region as earlier. While in 2007 both Helsinki and the Outer Helsinki Region experienced a net migration gain of 3,000 each from other municipalities or abroad, Helsinki's annual net migration gain in 2012–2014 had reached an average of 6,700, versus just 1,000 for the Outer Helsinki Region.

The number of 1–6 year old children grew rapidly in the 1990s, peaking in 1997. Between 1998 and 2006, the number of children of that age decreased by 6,000. In 2007, the number of these children started increasing again, and in 2012–2014 the increase was over 1,000 per annum on average.

The number of 6–11 year olds started decreasing in 2001, and over the period 2001–2009, these children decreased by a total of 4,700. In 2010, this age group started growing again, and in 2014, the increase had reached almost 1,200. The number 12–14 year olds started to fall in 2006, and the number of 15–17 year olds started to decrease in 2009.

The age structure of Helsinki's population is strongly influenced by the post-war baby boomers born in 1945–1950. The proportion of pensioners in the population is growing rapidly.

## Recent changes in Helsinki

During the period 2010–2012, Helsinki's population grew by 25,300. Growth was strongest in the districts of Kampinmalmi (4,200 people), Vanhakaupunki (2,200), Latokartano (1,900), Myllypuro (1,600) and Lauttasaari (1,500). The population decreased in Jakomäki (-500 people), Alppiharju (-100) and Östersundom (-58).

In all of Helsinki, there were clearly more dwellings completed over the years 2012–2014 (4,752 annually on average) than in 2005–2010 (2,700).

Of all dwellings completed during the period 2012–2014, no less than 87 per cent were in blocks-of-flats. The average size of dwellings was 68 square metres, versus 72.6 sq.m. in 2000–2009. Over the period 2005–2009 the annual production of state-subsidised ARA dwellings fell to just 600 per annum on average, but in the present decade the production has doubled. Almost half of all new dwellings

were completed in inner Helsinki, versus just one-fifth during the previous decade. This was primarily due to the start of large building projects in Jätkäsaari and Kalasatama.

In the Helsinki Region, jobs have increased by 16,000 in the present decade, but in Helsinki proper, increase has been modest. Over the period 2012–2013, jobs decreased by 5,000 in the region as a whole, of which 4,500 in Helsinki. Of all jobs in Helsinki, two-thirds are located in inner Helsinki, but there are job concentrations in the outer Helsinki districts of Pitäjänmäki, Malmi, Herttoniemi and Vartiokylä, too.

## **HELSINKI BY DISTRICT**

### **The population**

The population structure is clearly different in Helsinki than in Finland as a whole. While in Helsinki, 21–39 year olds make up the largest age category, in Finland as a whole 47–68 year olds do. Helsinki has smaller proportions of children and pensioners than has Finland. 16.4 per cent of Helsinki residents are under 17 years old, and a similar proportion are over 65. In Finland as a whole, the proportion of children and pensioners is 20 per cent each.

Differences between various parts of Helsinki are very big. Young people moving to Helsinki often find their first home in the inner Helsinki district of Alppiharju, where small dwellings predominate. In the outer Helsinki district of Maunula, two-thirds of dwellings lie in blocks-of-flats built in the 1950–60s, and the proportion of over 65 year olds is largest in all of Helsinki. In Latokartano, the number of dwellings in blocks-of-flats built since the early 2000s has been relatively highest in Helsinki, and today, they house many families with children. The proportion of families with children is largest in Östersundom.

At year-end 2014, some 65 per cent of Helsinki's population belonged to a family, and the average size of families was 2.65 persons. The proportion of families is largest in Östersundom and in the small-house areas in northern and north-eastern Helsinki. Families with children, i.e. families with children under 18, make up 39 per cent of households in Tuomarinkylä and 50 per cent in Östersundom. Among families with children, the proportion of those with a lone parent was greatest in the districts of Jakomäki, Pasila and Pukinmäki, for instance 42 per cent in Jakomäki. In the eastern parts of inner Helsinki, the majority of dwellings are small, and single housing is most common in these parts. In

Alppiharju, for example, 72 per cent of dwellings house just one person.

In Helsinki, housing space per person stopped increasing in 2005 and has stayed at 34 square metres per person ever since. The current national average is 40 sq.m., having increased by 2.4 sq.m. since 2005. Households in Helsinki are more crowded than average regardless of their size. With the exception of large dwellings with more than five rooms, Helsinki has the smallest housing space per person of all Finnish municipalities. Small households differ most from the national average: in Helsinki, lone dwellers have 10 sq.m. less space than has the average Finn. People have the largest housing space in the southern parts of inner Helsinki, in old detached-house areas and in those old suburbs where dwellings are, on average, large. The most crowded housing is found in the eastern parts of inner Helsinki.

### **The dwelling stock**

In Helsinki, blocks of flats and small dwellings predominate. 86 per cent of dwellings are located in blocks-of-flats. One-room dwellings make up 23 per cent of dwellings, and one or two-room dwellings together 59 per cent. The average size of all dwellings is 63.3 square metres. The average size is largest, 160 sq.m., in Östersundom, followed by Länsi- and Itä-Pakila, 99 sq.m. It is smallest in Alppiharju, 38 sq.m.

Of all dwellings in Helsinki, 43 per cent are owner-occupied and 46 per cent rented dwellings. In small-house dominated districts in northern Helsinki and in Östersundom, four-fifths of dwellings are owner-occupied. Those areas, too, where rented housing predominates, differ clearly from each other: while in inner Helsinki, rented dwellings are, for the most part, market dwellings, outer Helsinki has almost 80 per cent of all state-subsidised so-called ARA dwellings. The greatest proportion of such social housing, ARA dwellings, (46–51 per cent of dwellings) are found in Jakomäki and Maunula.

### **Socio-economic structure of the population**

Whereas as people with a higher level of education and income predominate in districts where small houses and owner-occupied housing are common, those with a lower level of education and income live in state-subsidised social housing.

The employment rate is high, over 80 per cent among 20–64 year olds, in the districts of Östersundom, in the small-house-dominated districts in northern Helsinki and in Lauttasaari. In Jakomäki, it is only 60 per cent, and in most districts in the Eastern Major District, too, it was clearly below average. Jakomäki also has the highest unemployment rate of all districts, 18 per cent.

Those districts with the highest unemployment rate mostly lie in the Eastern Major District, where over one-third of the population live in areas with an unemployment rate of over 15 per cent.

The income level of the population in Helsinki varies considerably. The median income per consumption unit in Helsinki's districts was €24,341 on average. In those districts where incomes were highest, namely Länsi-Pakila and Östersundom, incomes were 50 per cent higher than the average, while at the same time incomes in Jakomäki, the district where incomes were lowest, were 20 per cent below the average.

The income distribution varied notably, too. In small-house dominated districts in northern Helsinki and in southern inner Helsinki, 40–47 per cent of households ranked among that fifth of Helsinki residents who had the highest incomes. In Mellunkylä and Jakomäki, on the other hand, less than 10 per cent were such high-income earners – with over one-quarter belonging to that fifth who had the lowest incomes.

## **Use of municipal public services**

The extent to which public services provided by the municipality (council) in a district are used depends on the inhabitant structure and on how much and how relevant and good these services are felt to be. In Helsinki in 2014, almost 62 per cent of 1–6 year olds received day care at municipal day care centres. Day care was frequented somewhat more in the small-house areas of northern Helsinki, in Vironniemi, Oulunkylä, Kulosaari and Östersundom than in southern and western Helsinki.

The use of municipal health care services depends on, among other things, the age structure of the population, its income level and its employment situation. These services were most commonly used in Maunula and Jakomäki and least in Östersundom, Tuomarinkylä and Ullanlinna.



**TILASTOT**  
**STATISTIK**  
**STATISTICS**



Helsinki perustettiin alun perin Vantaanjoen suulle, ja kaupunki sai nimensä läheisestä Helsinginkoskesta. Vanhankaupunginlahden mataluuden takia Helsinki siirrettiin paremmalle satamapaikalle Vironniemelle Kruunuhakaan vuonna 1640.

Vuonna 1946 Helsingin kaupungin alue laajeni yli viisinkertaiseksi, kun kaupunkiin liitettiin Haagan kauppala, Oulunkylän, Kulosaaren ja Huopalahden kunnat kokonaan sekä laajoja osia Helsingin maalauskunnasta. Viimeisessä merkittävässä alueliitoksessa vuonna 1966 Vuosaari liitettiin Helsinkiin. Katajanokan, Itä- ja Länsi-Pasilan, Ruoholahden ja Pikku-Huopalahden asuinalueet valmistuivat 1990-luvulla. Niiden jälkeen on rakennettu esimerkiksi Arabianrannassa, Etelä-Hermannissa, Latokartanossa, Herttoniemenrannassa ja Aurinkolahdessa.

Helsingin kaupunkirakenteessa käynnistyi suurin muutos sataan vuoteen, kun kaupungin muiden satamien tavaraliikenne siirtyi vuoden 2008 lopulla Vuosaaren satamaan. Helsinkiin rakennetaan vilkkaasti uusia alueita, kun Jätkäsaaren, Kalasataman, Keski-Pasilan ja Kruununuorenrannan rakentaminen on käynnistynyt. Uusille alueille rakennetaan asuntoja ja toimitiloja, joten tavoitteena on, että alueilla viihdytään vapaa-ajalla ja töissä.

*Helsingfors grundades ursprungligen vid Vanda ämnen i Helsing socken, och staden fick sitt namn av den närbelägna forsen. I och med att Gammelstadsfjärden var alltför grund flyttades staden till ett bättre hamnläge vid nuvarande Kronohagen ute på Estnäs år 1640.*

*År 1946 mer än femdubblades Helsingfors yta i och med att Haga köping samt Åggelby, Brändö och Hoplax kommuner samt stora delar av Helsing kommun inkorporerades. I den senaste stora områdessammanslagningen, år 1966, anslöts Nordsjö till Helsingfors.*

*På 1990-talet uppstod nya bostadsområden på Skatudden, i Östra och Västra Böle, i Gräsviken och Lill-Hoplax. Sedermera har det byggts i t.ex. Arabiastranden, Södra Hermanstad, Ladugården, Hertonäs strand och Solviken.*

*Helsinki (originally Helsingfors) was first founded at the mouth of the Vantaanjoki river in the Helsing parish, and the city got its name after the nearby rapids. As the access by sea was too shallow, the city was moved to a better location on the Vironniemi (Estnäs) isthmus in 1640.*

*In 1946 Helsinki's area grew five-fold when the neighbouring municipalities of Haaga, Oulunkylä, Kulosaari and Huopalahti as well as large areas of the Helsing parish were incorporated into the city. The last great incorporation, in 1966, added Vuosaari to Helsinki.*

*The 1990s saw the rise of new residential areas on Katajanokka, in Länsi-Pasila and Itä-Pasila, in Ruoholahti and in Pikku-Huopalahti. After 2000, construction has been going in Arabianranta, Etelä-Hermanni, Latokartano, Herttoniemenranta and Aurinkolahti.*



**Asukastiheys h/km2**

*folktäthet*  
population density

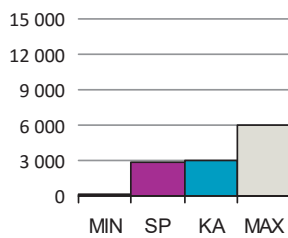

**Väestön keski-ikä**

*befolkningens medelålder*  
average age of population

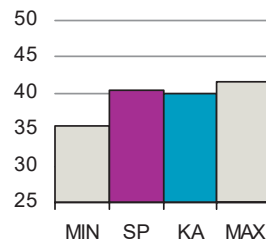

**Asuntokunnan keskikoko**

*bostadshushållens medelstorlek*  
mean size of dwelling households

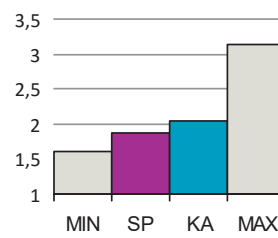

**Korkea-aste**

*tertiärnivå*  
tertiary level

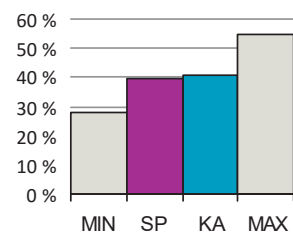

**Asuntokuntien mediaanitulot**

*bostadshushållens medianinkomst*  
median income of households

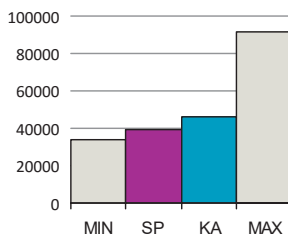

**Työttömyysaste**

*arbetslöshetsgrad*  
unemployment rate



**Vuokra-asunnot**

*hyresbostäder*  
rented dwellings

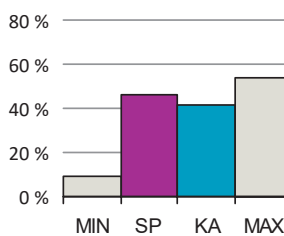

**Asunnon keskikoko m2**

*bostädernas medelstorlek*  
mean size of dwellings

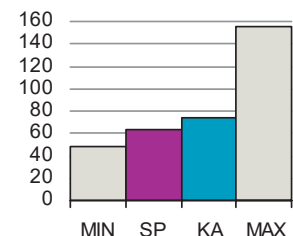

SP = Suurpiirin arvo

KA = Kaupungin suurpiirien keskiarvo

MIN = Suurpiirien pienin arvo

MAX = Suurpiirien suurin arvo

ALUEET Väestö 1.1.2015		Työpaikat 31.12.2013		
Områden District				
Alue	Maapinta-ala km	Asukkaat	Työpaikat	
1. Eteläinen suurpiiri	18,08	108 210	126 131	
2. Läntinen suurpiiri	30,54	106 287	71 325	
3. Keskinen suurpiiri	15,80	88 651	84 960	
4. Pohjoinen suurpiiri	23,19	42 218	15 857	
5. Koillinen suurpiiri	36,41	97 543	26 230	
6. Kaakkoinen suurpiiri	25,23	48 971	13 263	
7. Itäinen suurpiiri	37,49	107 957	20 864	
8. Östersundomin suurpiiri	26,16	2 063	401	
9. Muut	3,60	18 815	22 911	
<b>Yhteensä</b>	<b>216,5</b>	<b>620 715</b>	<b>381 942</b>	

ÄIDINKIELI JA KANSALAISUUS 1.1.2015	
Modersmål, nationalitet Mother tongue, nationality %	
Suomenkieliset	501 321 80,8
Ruotsinkieliset	35 845 5,8
Vieraskieliset	83 549 13,5
Kolme yleisintä vierastakieltä ja osuus vieraskielisistä %	
venäjä	16 592 19,9
eesti, viro	11 665 14,0
somali	7 961 9,5
Ulkomaan kansalaiset	55 445 8,9
Ulkomaalaistaustaiset	83 056 13,4
Helsingissä syntyneet	254 173 40,9

IKÄRAKENNE 1.1.2015	
Ålderstrukturen Age structure %	
0 - 6 -vuotiaat	44 552 7,2
7 - 15 -vuotiaat	46 450 7,5
16 - 18 -vuotiaat	16 233 2,6
19 - 24 -vuotiaat	55 534 9,0
25 - 39 -vuotiaat	165 005 26,6
40 - 64 -vuotiaat	191 232 30,8
Yli 65 -vuotiaat	101 709 16,4

VÄESTÖENNUSTE 2025	
Befolkningsprognos Population forecast %	
0 - 6 -vuotiaat	51 247 7,5
7 - 15 -vuotiaat	58 357 8,5
16 - 64 -vuotiaat	449 581 65,8
Yli 65 -vuotiaat	124 300 18,2

VÄESTÖNMUUTOKSET 2014	
Befolkningsförändringar Vital statistics /1000 as.	
Syntyneet lkm.	6 907 11,2
Kuolleet lkm.	5 049 8,2
Muuttaneet alueelle lkm.	40 312 65,4
Muuttaneet alueelta lkm.	33 884 54,9

PERHEET JA ASUNTOKUNNAT 1.1.2015	
Familjer, bostadshushåll Families, households	
Asuntokuntien lkm.	318 225
Asuntokuntien keskikoko	1,87
1-hengen asuntokunnat	154 091
Perheiden lkm.	152 650
Lapsiperheiden lkm.	74 736
Perheen keskikoko	2,70

KOULUTUSTASO 31.12.2013	
Utbildningsnivå Educational level %	
15 vuotta täyttäneet lkm.	528 510
Perusaste	144 283 27,3
Keskiaste	175 239 33,2
Korkea-aste	208 988 39,5
Lukiota käyvät ja osuus 16 - 18 -vuotiaista	10 618 60,7
Ammattikoulua käyvät ja osuus 16 - 18 -vuotiaista	17 265 25,8

TULOTASO 2013	
Inkomster Income	
Tulot/asukas €	28 886
Asuntokuntien mediaanitulot	39 100
Pienituloiset asuntokunnat, %	14,9

ASUMISOLOT 31.12.2014	
Boende Housing	
Asunnon keskikoko m2	62,9
Asumisväljyys m2/asukas	33,9
Asumistiheys huonetta/hlö	1,30

ASUNNOT 31.12.2014	
Bostäder Dwellings %	
Asunnot yhteensä	346 782
Pientaloasunnot	45 738 13,2
Vuokra-asunnot	161 014 46,4
ARA-vuokra-asunnot	69 954 20,2

### Asuntokannan ikä

bostadsbeståndets ålder  
age of dwelling stock

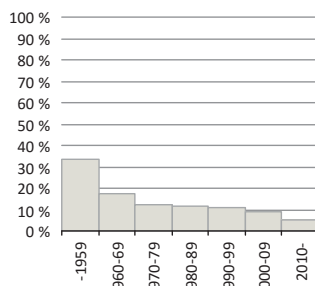

### Huoneistotyytit

lägenhetstyper  
types of dwellings

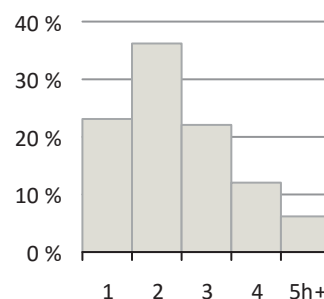

### Väestö

befolkning  
population

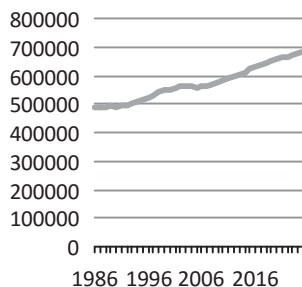

### Asuntotuotanto

bostadsproduktion  
housing production

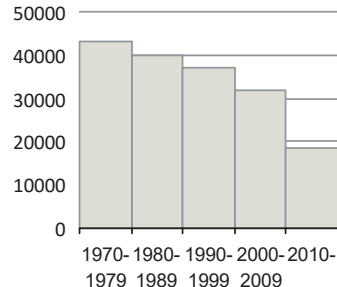

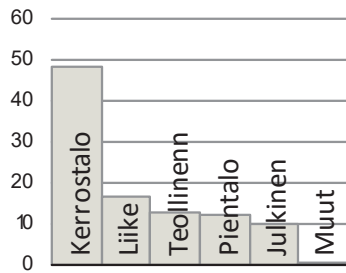
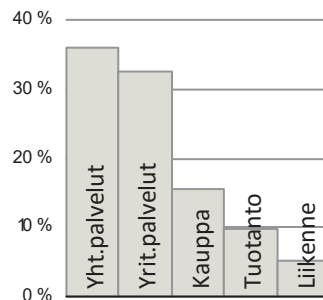
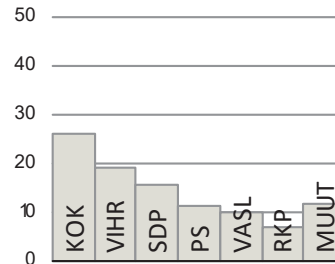
**Rakennuskanta, %**byggnadsbeståndet  
building stock**Työpaikat, %**jobb  
jobs**Eduskuntavaalit, %**riksdagsvalen  
parliamentary elections**TYÖVOIMA 2014**

Arbetskraft Labour force	%
Työttömyysaste	11,7
Pitkäaikaistyöttömyys	31,9
Nuorisotyöttömyysaste	10,6
Työllisyysaste (2012)	68,9

**TOIMITILARAKENNUKSET 31.12.2014**

Verksamhetslokaler Business premises	kerrosala 1000 m2	%
Toimitilarakennukset yhteensä	18 658	
Liikerakennukset	7 744	41,5
Julkiset rakennukset	4 587	24,6
Teollisuus- ja varastorakennukset	4 375	23,4
Muut rakennukset	1 952	10,5

**LASTEN PÄIVÄHOITO 2014**

Barndagvård Child day care	lkm.	/100 lasta
Päiväkodit	329	
Lapset päiväkotihoidossa	23 296	61,8
Lapset perhepäivähoidossa	1 184	3,1
Lapset kotihoidon tuen piirissä	8 927	20,0
Lapset yksityisen hoidon tuen piirissä	2 887	7,7

**KOULUT 2015**

Skolor Schools	kouluja	oppilaita
Suomenkieliset alakoulut	82	27 377
Suomenkieliset yläkoulut	44	12 686
Ruotsinkieliset alakoulut	15	2 244
Ruotsinkielinen yläkoulut	5	1 035
Lukiot	36	13 915
Erikois- ja erityiskoulut	19	4 965

**TERVEYSPALVELUT 2014**

Hälsövärd Health care	lkm.	/asukas
Avohoitokäynnit yhteensä	6 721 378	10,9
Perusterveydenhuolto	5 659 306	9,2
Erikoissairaanhoido	1 062 779	1,7

**SOSIAALIPALVELUT 2014**

Socialservice Social services	lkm.	/100
Toimeentulotuen saajat	70 143	11,3
Lastensuojelun asiakkaat, 0 - 17-v.	9 870	9,7

**PALVELUPISTEET 2015**

Serviceställen Service facilities	lkm.
Kirjastot	37
Terveysasemat	25
Leikkipuistot	65
Uimahallit	13
Liikuntasalit ja -hallit	352
Pallokentät	428
Kirkot	69
Postit	46
Apteekit (2012)	72
Alkot	34
Päivittäistavara-kaupat (2012)	674
Muut vähittäiskaupat (2012)	2 507
Ravintolat (2012)	1 643

**LIIKENNE 2010-14**

Trafik Traffic	
Jalankulkijaonnettomuudet keskimäärin/vuosi	120,4
Henkilövahinko-onnettomuudet keskimäärin/vuosi	461,2
Autottomat asutokunnat, % (2013)	53,3

**ULKOILU 2015**

Friluftsliv Outdoor recreation	
Puistoa, ha	1 949
Metsää, ha	4 830
Uimarannat, kpl	26

**ALUESUHDELUKUJA 2015**

Lokala tätheter Area ratios	
Asukkaita/km2	2 867
Työpaikkoja/km2	1 764
Kerrosala/ha	2 165



Peruspiirit:

- 101 Vironniemi – Estnäs
- 102 Ullanlinna – Ulrikasborg
- 103 Kampinmalmi – Kampmalmen
- 104 Taka-Töölö – Bortre Tölö
- 105 Lauttasaari – Drumsö

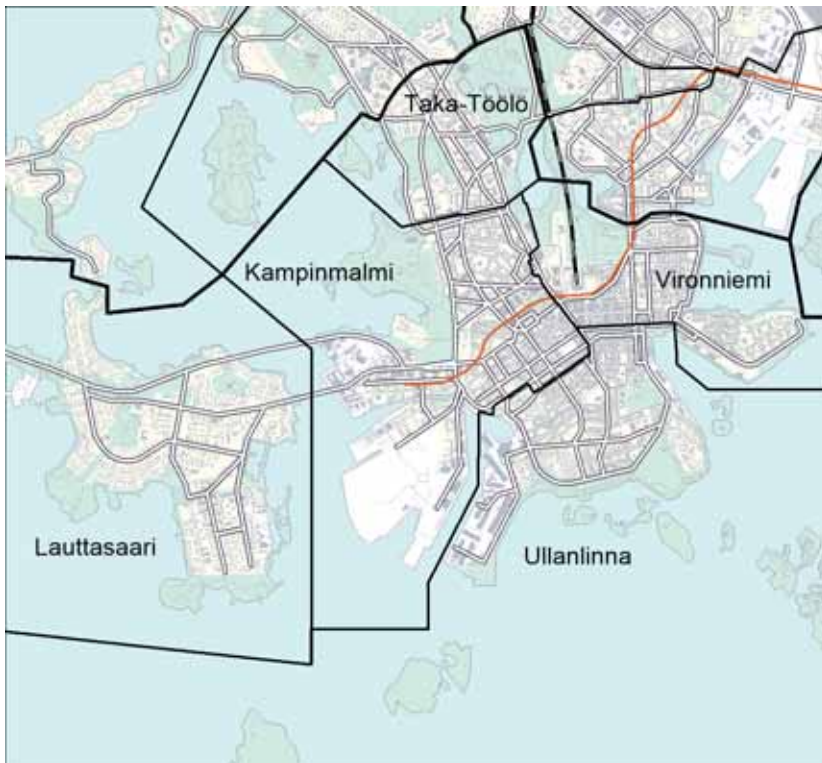
**Asukastiheys h/km<sup>2</sup>**

folktäthet  
population density

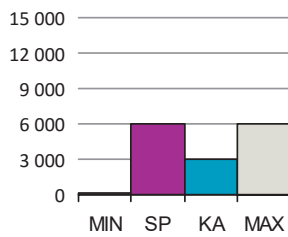
**Väestön keski-ikä**

befolkningens medelålder  
average age of population

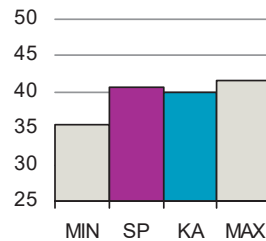
**Asutokunnan keskikoko**

bostadshushållens medelstorlek  
mean size of dwelling households

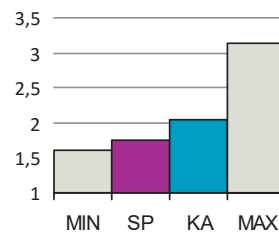
**Korkea-aste**

tertiärnivå  
tertiary level

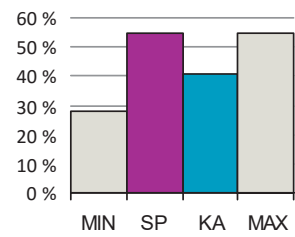
**Asutokuntien mediaanitulot**

bostadshushållens medianinkomst  
median income of households

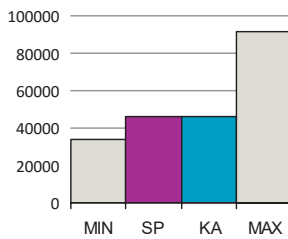
**Työttömyysaste**

arbetslöshetsgrad  
unemployment rate

**Vuokra-asunnot**

hyresbostäder  
rented dwellings

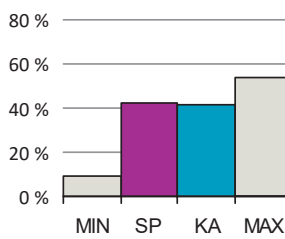
**Asunnon keskikoko m<sup>2</sup>**

bostädernas medelstorlek  
mean size of dwellings

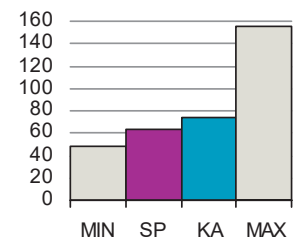

SP = Suurpiirin arvo

KA = Kaupungin suurpiirien keskiarvo

MIN = Suurpiirien pienin arvo

MAX = Suurpiirien suurin arvo

# 1 Eteläinen suurpiiri

ALUEET Väestö 1.1.2015		Työpaikat 31.12.2013		
Områden District				
Alue	Maapinta-ala km	Asukkaat	Työpaikat	
101	Vironniemen peruspiiri	2,04	12 269	35 418
102	Ullanlinnan peruspiiri	5,97	24 045	22 989
103	Kampinmalmin peruspiiri	4,28	34 625	49 466
104	Taka-Töölön peruspiiri	1,95	14 965	11 362
105	Lauttasaaren peruspiiri	3,84	22 306	6 896
<b>Yhteensä</b>		<b>18,08</b>	<b>108 210</b>	<b>126 131</b>

KOULUTUSTASO		31.12.2013	
Utbildningsnivå Educational level			
15 vuotta täyttäneet lkm.	94 541		
Perusaste	15 510		16,4
Keskiaste	27 532		29,1
Korkea-aste	51 499		54,5
Lukiota käyvät ja osuus 16 - 18 -vuotiaista	1 484		79,5
Ammattikoulua käyvät ja osuus 16 - 18 -vuotiaista	1 540		12,1

TULOTASO		2013	
Inkomster Income			
Tulot/asukas €			41 141
Asuntokuntien mediaanitulot			46 404
Pienituloiset asuntokunnat, %			13,6

ASUMISOLOT		31.12.2014	
Boende Housing			
Asunnon keskikoko m2			63,1
Asumisväljyys m2/asukas			36,6
Asumistiheys huonetta/hlö			1,29

ASUNNOT		31.12.2014	
Bostäder Dwellings			
Asunnot yhteensä	71 718		
Pientaloasunnot	737		1,0
Vuokra-asunnot	30 471		42,5
ARA-vuokra-asunnot	2 952		4,1

ÄIDINKIELI JA KANSALAIKUUS		1.1.2015	
Modersmål, nationalitet Mother tongue, nationality %			
Suomenkieliset	86 548		80,0
Ruotsinkieliset	12 883		11,9
Vieraskieliset	8 779		8,1
Kolme yleisintä vierastakieltä ja osuus vieraskielisistä %			
englanti	1 325		15,1
venäjä	1 548		17,6
eesti, viro	751		8,6
Ulkomaan kansalaiset	6 538		6,0
Ulkomaalaistaustaiset	10 205		9,4
Helsingissä syntyneet	41 056		37,9

IKÄRAKENNE		1.1.2015	
Ålderstrukturen Age structure			
0 - 6 -vuotiaat	6 985		6,5
7 - 15 -vuotiaat	5 894		5,5
16 - 18 -vuotiaat	1 813		1,7
19 - 24 -vuotiaat	9 613		8,9
25 - 39 -vuotiaat	35 261		32,6
40 - 64 -vuotiaat	30 461		28,2
Yli 65 -vuotiaat	18 183		16,8

VÄESTÖENNUSTE		2025	
Befolkningsprognos Population forecast			
0 - 6 -vuotiaat	8 397		6,9
7 - 15 -vuotiaat	8 562		7,1
16 - 64 -vuotiaat	82 993		68,3
Yli 65 -vuotiaat	21 493		17,7

VÄESTÖNMUUTOKSET		2014	
Befolkningsförändringar Vital statistics / 1000 as.			
Syntyneet lkm.	1 224		11,4
Kuolleet lkm.	699		6,5
Muuttaneet alueelle lkm.	18 562		173,1
Muuttaneet alueelta lkm.	19 396		180,9

PERHEET JA ASUNTOKUNNAT		1.1.2015	
Familjer, bostadshushåll Families, households			
Asuntokuntien lkm.			60 975
Asuntokuntien keskikoko			1,76
1-hengen asuntokunnat			31 181
Perheiden lkm.			27 308
Lapsiperheiden lkm.			11 053
Perheen keskikoko			2,50

## Asuntokannan ikä

bostadsbeståndets ålder  
age of dwelling stock

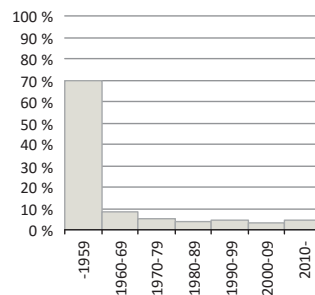

## Huoneistotyyppit

lägenhetstyper  
types of dwellings

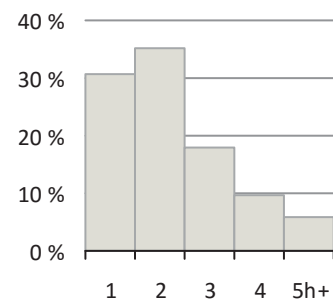

## Väestö

befolkning  
population

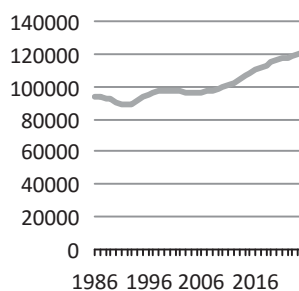

## Asuntotuotanto

bostadsproduktion  
housing production

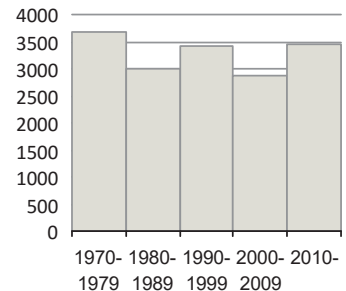



# 1 Eteläinen suurpiiri

## Rakennuskanta, %

byggnadsbeståndet  
building stock

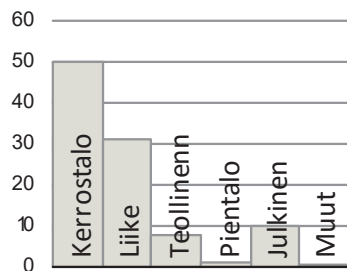

## Työpaikat, %

jobb  
jobs

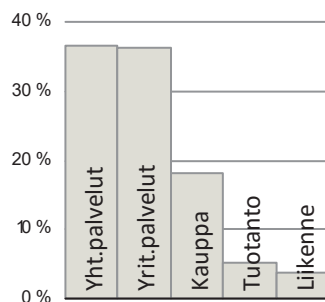

## Eduskuntavaalit, %

riksdagsvalen  
parliamentary elections

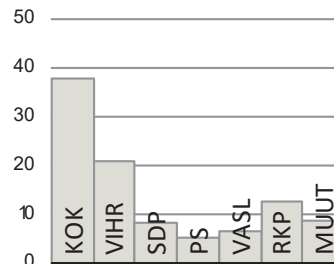

## TYÖVOIMA 2014

Arbetskraft Labour force	%
Työttömyysaste	7,8
Pitkäaikaistyöttömyys	30,5
Nuorisotyöttömyysaste	5,1
Työllisyysaste (2012)	76,6

## TOIMITILARAKENNUKSET 31.12.2014

Verksamhetslokaler Business premises	kerrosala 1000 m2	%
Toimitilarakennukset yhteensä	6 138	
Liikerakennukset	3 852	62,8
Julkiset rakennukset	1 232	20,1
Teollisuus- ja varastorakennukset	627	10,2
Muut rakennukset	427	7,0

## LASTEN PÄIVÄHOITO 2014

Barndagvård Child day care	lkm.	/100 lasta
Päiväkodit	60	
Lapset päiväkotihoidossa	3 372	58,2
Lapset perhepäivähoidossa	145	2,5
Lapset kotihoidon tuen piirissä	1 118	16,0
Lapset yksityisen hoidon tuen piirissä	809	14,0

## KOULUT 2015

Skolor Schools	kouluja	oppilaita
Suomenkieliset alakoulut	10	3 513
Suomenkieliset yläkoulut	6	1 722
Ruotsinkieliset alakoulut	5	810
Ruotsinkielinen yläkoulut	1	24
Lukiot	11	3 361
Erikois- ja erityiskoulut	6	1 462

## TERVEYSPALVELUT 2014

Hälsövärd Health care	lkm.	/asukas
Avohoitokäynnit yhteensä	998 472	9,3
Perusterveydenhuolto	835 415	7,8
Erikoissairaanhoido	163 207	1,5

## SOSIAALIPALVELUT 2014

Socialservice Social services	lkm.	/100
Toimeentulotuen saajat	5 303	4,9
Lastensuojelun asiakkaat, 0 - 17-v.	667	4,7

## PALVELUPISTEET 2015

Serviceställen Service facilities	lkm.
Kirjastot	6
Terveysasemat	3
Leikki puistot	4
Uimahallit	2
Liikuntasalit ja -hallit	68
Pallokentät	54
Kirkot	20
Postit	8
Apteekit (2012)	22
Alkot	13
Päivittäistavarakaupat (2012)	219
Muut vähittäiskaupat (2012)	1 223
Ravintolat (2012)	731

## LIIKENNE 2010-14

Trafik Traffic	
Jalankulkijaonnettomuudet keskimäärin/vuosi	45,0
Henkilövahinko-onnettomuudet keskimäärin/vuosi	104,0
Autottomat asutokunnat, % (2013)	56,3

## ULKOILU 2015

Friluftsliv Outdoor recreation	
Puistoa, ha	210
Metsää, ha	125
Uimarannat, kpl	6

## ALUESUHDELUKUJA 2015

Lokala tätheter Area ratios	
Asukkaita/km2	5 985
Työpaikkoja/km2	6 976
Kerrosala/ha	6 889



Vironniemellä on Helsingin ja koko Suomen hallinnollinen ja taloudellinen keskus. Nykyisen Helsingin kasvu alkoi, kun Vantaanjoen suulle perustettu vanha kaupunki siirrettiin vuonna 1640 Vironniemelle. 1800-luvun puoliväliin asti Helsingin rakennettu alue rajoittui lähes kokonaan Vironniemeen ja siitä jonkin verran etelään. Historia näkyy myös alueen nykyisissä rakennuksissa, joista neljäsosa on valmistunut 1700–1800 -luvuilla.

Kruununhaassa on Helsingin vanha empirekeskusta, Senaatintori ja sen ympärillä ovat tuomiokirkko, yliopisto, valtioneuvoston linna sekä lukuisat muut valtakunnan arvokkaat julkiset rakennukset. Kruununhaka on myös 7 200 asukkaan kaupunginosa.

Kluuvi on Helsingin liiketoiminnan ydinkeskus. Rautatieasema, pääposti, suurimmat tavaratalot, tärkeimpien liikepankkien ja useiden suuryritysten pääkonttorit sekä monet yliopiston rakennukset ovat Kluuvissa. Keskustakampuksen kirjasto rakennettiin Kaisaniemenkadulla entisen kauppakeskus Kaisan ja sen pysäköintitalon tilalle. Kluuvissa on vain noin 560 asukasta, mutta työpaikkoja on yli 20 000. Katajanokan sataman tavaraliikenne on siirretty muualle. Jäljellä on vilkas matkustajasatama ja vanhat makasiinit, jotka on muutettu nykyaikaiseen käyttöön. Katajanokan kärkeen valmistui 1980-luvun alussa merellinen asuinalue.

Töölönlahden ympäristöstä on tulossa Helsingin kulttuurin keskittymä, jossa Vironniemen peruspiirin alueella ovat jo nykyaikaisen museon Kiasma, Sanomatalo sekä Musiikkitalo. Keskustakirjaston rakentaminen käynnistyi syksyllä 2015 vastapäätä Musiikkitaloa.

*I ESTNÄS finns Helsingfors och Finlands administrativa centrum. År 1640 flyttades Helsingfors från Vanda åminne ut på Estnäs. I Kronohagen ligger stadens kejserligaempirecentrum: Senatstorget med bl. a. Storkyrkan, Universitetet och Statsrådsborgen. Gloet är Helsingfors kommersiella centrum. Skatuddshamnen har livlig passagerartrafik, och de gamla magasinen har omändrats för modernare bruk. I Skatuddens östra ända byggdes i början av 1980-talet ett nytt bostadsområde. Tölöviken håller på att bli en kulturknutpunkt med bl.a. Museet för nutidskonst Kiasma och Musikhuset.*

*The district of VIRONNIEMI is the administrative and financial centre of Helsinki and Finland. In 1640, Helsinki was moved from its old location in Vanhakaupunki to the isthmus of Vironniemi. The blocks of Kruununhaka are home to many of the nation's spiritual and secular sanctuaries: the Senate Square, the Lutheran Cathedral, the University, the Government Palace etc. Kluuvi is Helsinki's commercial centre. There is brisk passenger traffic in the harbour of Katajanokka, and the old warehouses have been converted for a variety of uses. In the early 1980's, a new urban residential area was built on the eastern headland. The Töölönlahti bay area is becoming a cultural hub with e.g. the Kiasma Museum of Contemporary Art, and the Helsinki Music Centre.*

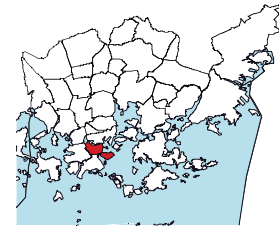
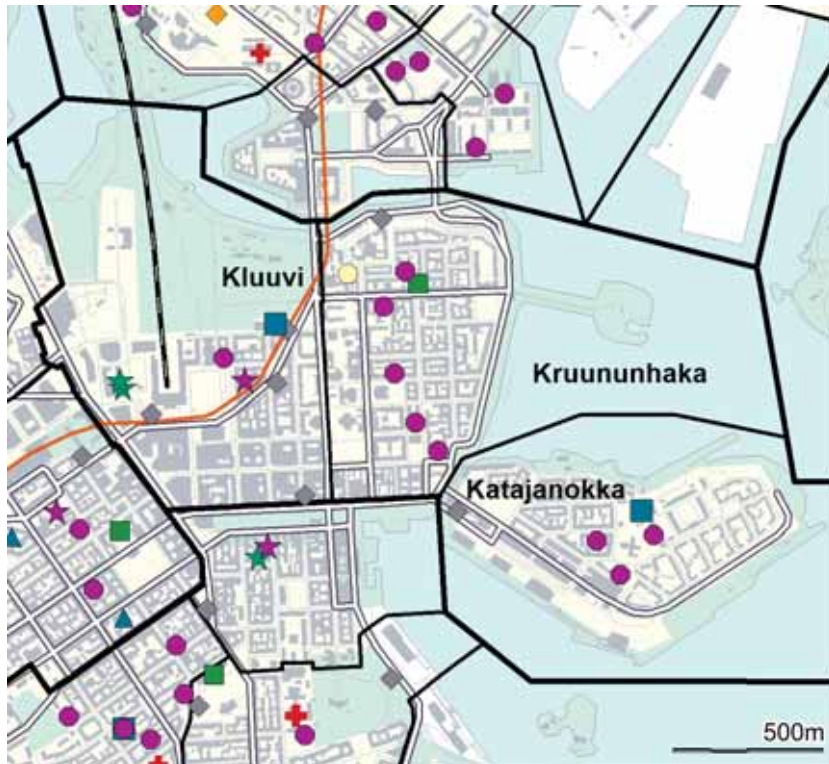

- ◆ Leikkipuisto
- Päiväkoti
- Ala-aste
- Yläaste
- Lukio
- ▲ Erityis- ja erikoiskoulu
- ★ Nuorisotalo
- ★ Kirjasto
- ★ Kulttuurikeskus
- ✚ Terveysasema
- ✚ Sairaala
- ◆ Väestönsuoja

**Asukastiheys h/km2**

folktäthet  
population density

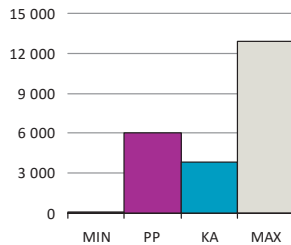

**Väestön keski-ikä**

befolkningens medelålder  
average age of population

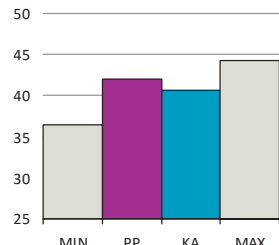

**Asuntokunnan keskikoko**

bostadshushållens medelstorlek  
mean size of dwelling household

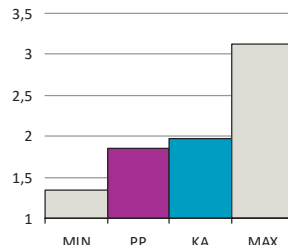

**Korkea-aste**

tertiärnivå  
tertiary level

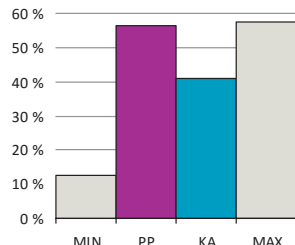

**Asuntokuntien mediaanitulot**  
bostadshushållens medianinkomst  
median income of households

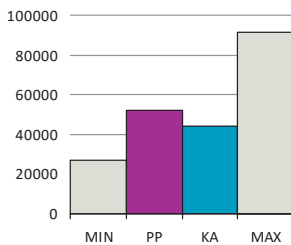

**Työttömyysaste**  
arbetslöshetsgrad  
unemployment rate

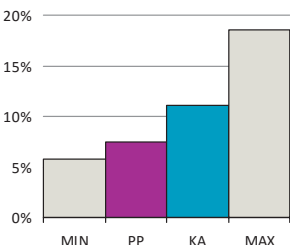

**Vuokra-asunnot**  
hyresbostäder  
rented dwellings

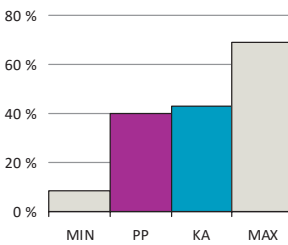

**Asunnon keskikoko m2**  
bostädernas medelstorlek  
mean size of dwellings

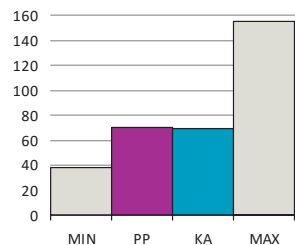

PP = Peruspiirin arvo  
KA = Kaupungin peruspiirien keskiarvo

MIN = Peruspiirien pienin arvo  
MAX = Peruspiirien suurin arvo

# 101 Vironniemen peruspiiri

ALUEET Väestö 1.1.2015		Työpaikat 31.12.2013		
Områden District				
Alue	Maapinta-ala km	Asukkaat	Työpaikat	
010 Kruununhaka	0,57	7 202	6 980	
020 Kluuvi	0,90	621	23 960	
080 Katajanokka	0,57	4 446	4 478	
<b>Yhteensä</b>	<b>2,04</b>	<b>12 269</b>	<b>35 418</b>	

ÄIDINKIELI JA KANSALAIKUUS 1.1.2015	
Modersmål, nationalitet Mother tongue, nationality %	
Suomenkieliset	10 266 83,7
Ruotsinkieliset	1 158 9,4
Vieraskieliset	845 6,9
Kolme yleisintä vierastakieltä ja osuus vieraskielisistä %	
venäjä	165 19,5
englanti	158 18,7
eesti, viro	68 8,0
Ulkomaan kansalaiset	616 5,0
Ulkomaalaistaustaiset	1 001 8,2
Helsingissä syntyneet	4 789 39,0

IKÄRAKENNE 1.1.2015	
Ålderstrukturen Age structure %	
0 - 6 -vuotiaat	792 6,5
7 - 15 -vuotiaat	791 6,5
16 - 18 -vuotiaat	235 1,9
19 - 24 -vuotiaat	881 7,2
25 - 39 -vuotiaat	3 462 28,2
40 - 64 -vuotiaat	3 835 31,3
Yli 65 -vuotiaat	2 273 18,5

VÄESTÖENNUSTE 2025	
Befolkningsprognos Population forecast %	
0 - 6 -vuotiaat	742 5,9
7 - 15 -vuotiaat	945 7,5
16 - 64 -vuotiaat	8 370 66,6
Yli 65 -vuotiaat	2 505 19,9

VÄESTÖNMUUTOKSET 2014	
Befolkningsförändringar Vital statistics / 1000 as.	
Syntyneet lkm.	119 9,7
Kuolleet lkm.	78 6,4
Muuttaneet alueelle lkm.	1 997 163,1
Muuttaneet alueelta lkm.	2 193 179,1

PERHEET JA ASUNTOKUNNAT 1.1.2015	
Familjer, bostadshushåll Families, households	
Asuntokuntien lkm.	6 612
Asuntokuntien keskikoko	1,86
1-hengen asuntokunnat	3 044
Perheiden lkm.	3 309
Lapsiperheiden lkm.	1 370
Perheen keskikoko	2,50

KOULUTUSTASO 31.12.2013	
Utbildningsnivå Educational level %	
15 vuotta täyttäneet lkm.	10 762
Perusaste	1 686 15,7
Keskiaste	2 997 27,9
Korkea-aste	6 079 56,5
Lukiota käyvät ja osuus 16 - 18 -vuotiaista	187 80,4
Ammattikoulua käyvät ja osuus 16 - 18 -vuotiaista	165 13,6

TULOTASO 2013	
Inkomster Income	
Tulot/asukas €	40 688
Asuntokuntien mediaanitulot	52 149
Pienituloiset asuntokunnat, %	12,1

ASUMISOLOT 31.12.2014	
Boende Housing	
Asunnon keskikoko m2	70,1
Asumisväljyys m2/asukas	38,9
Asumistiheys huonetta/hlö	1,30

ASUNNOT 31.12.2014	
Bostäder Dwellings %	
Asunnot yhteensä	8 128
Pientaloasunnot	12 0,1
Vuokra-asunnot	3 262 40,1
ARA-vuokra-asunnot	331 4,1

## Asuntokannan ikä

bostadsbeståndets ålder  
age of dwelling stock

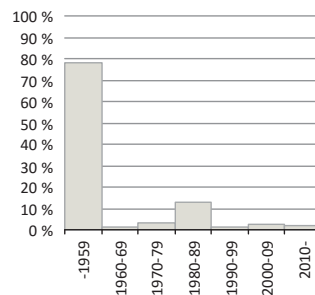

## Huoneistotyytit

lägenhetstyper  
types of dwellings

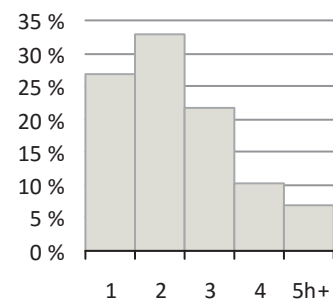

## Väestö

befolkning  
population

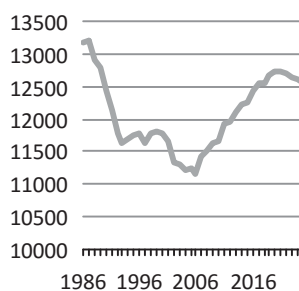

## Asuntotuotanto

bostadsproduktion  
housing production

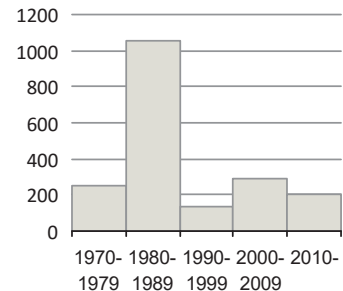

**Rakennuskanta, %**

byggnadsbeståndet  
building stock

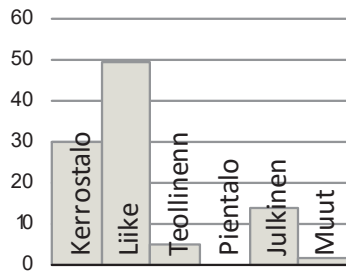

**Työpaikat, %**

jobb  
jobs

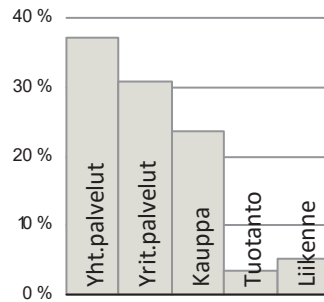

**Eduskuntavaalit, %**

riksdagsvalen  
parliamentary elections

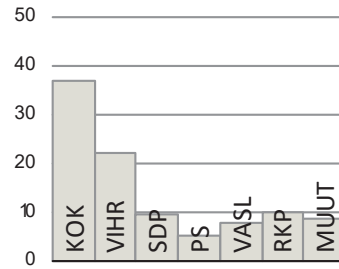

**TYÖVOIMA 2014**

Arbetskraft Labour force	%
Työttömyysaste	7,4
Pitkäaikaistyöttömyys	29,0
Nuorisotyöttömyysaste	4,8
Työllisyysaste (2012)	76,7

**TOIMITILARAKENNUKSET 31.12.2014**

Verksamhetslokaler Business premises	kerrosala 1000 m2	%
Toimitilarakennukset yhteensä	1 841	
Liikerakennukset	1 310	71,1
Julkiset rakennukset	360	19,5
Teollisuus- ja varistorakennukset	26	1,4
Muut rakennukset	146	7,9

**LASTEN PÄIVÄHOITO 2014**

Barndagvård Child day care	lkm.	/100 lasta
Päiväkodit	10	
Lapset päiväkotihoidossa	450	66,3
Lapset perhepäivähoidossa	14	2,1
Lapset kotihoidon tuen piirissä	117	14,8
Lapset yksityisen hoidon tuen piirissä	77	11,3

**KOULUT 2015**

Skolor Schools	kouluja	oppilaita
Suomenkieliset alakoulut	2	590
Suomenkieliset yläkoulut	1	469
Ruotsinkieliset alakoulut	1	102
Ruotsinkielinen yläkoulut	0	0
Lukiot	1	523
Erikois- ja erityiskoulut	0	0

**TERVEYSPALVELUT 2014**

Hälsövärd Health care	lkm.	/asukas
Avohoitokäynnit yhteensä	115 129	9,4
Perusterveydenhuolto	96 524	7,9
Erikoissairaanhoido	18 625	1,5

**SOSIAALIPALVELUT 2014**

Socialservice Social services	lkm.	/100
Toimeentulotuen saajat	490	4,0
Lastensuojelun asiakkaat, 0 - 17-v.	98	5,6

**PALVELUPISTEET 2015**

Serviceställen Service facilities	lkm.
Kirjastot	1
Terveysasemat	0
Leikki puistot	0
Uimahallit	0
Liikuntasalit ja -hallit	10
Pallokentät	9
Kirkot	4
Postit	2
Apteekit (2012)	6
Alkot	1
Päivittäistavara-kaupat (2012)	59
Muut vähittäiskaupat (2012)	284
Ravintolat (2012)	186

**LIIKENNE 2010-14**

Trafik Traffic	
Jalankulkijaonnettomuudet keskimäärin/vuosi	14,8
Henkilövahinko-onnettomuudet keskimäärin/vuosi	22,4
Autottomat asutokunnat, % (2013)	54,4

**ULKOILU 2015**

Friluftsliv Outdoor recreation	
Puistoa, ha	22
Metsää, ha	0
Uimarannat, kpl	0

**ALUESUHDELUKUJA 2015**

Lokala tätheter Area ratios	
Asukkaita/km2	6 014
Työpaikkoja/km2	17 362
Kerrosala/ha	12 956



Helsingin niemen eteläosa Esplanadista lähtien kuuluu Ullanlinnan peruspiiriin. Nimi Ullanlinna, Ulrikasborg, juontuu 1700-luvun linnoitussuunnitelmista. Kaartinkaupunki, jonka sydän on Kasarmitori ja sen laidalle 1820-luvulla rakennettu Kaartin kasarmi, kuuluu keskustan työpaikka-alueisiin. Punavuori oli työväen asuntoaluetta vielä 1970-luvun alussa. Hietalahden telakka ja "Roban" kävelykatu tuovat alueelle elämää ja liikennettä, useimmat peruspiirin lukuisista ravintoloista ja kahviloista ovat Punavuorella. Eiran huvilakaupunginosa rakennettiin vuosisadan vaihteen jälkeen silloisten uusien kaupunki-ihanteiden malliesimerkiksi.

Ullanlinna rakennettiin aluksi puutalovaltaisena, mutta nykyinen asutokanta on rakennettu suurelta osin jugendtyylin ja 1930-luvun funkistyylin aikana. Kaivopuisto sai alkunsa 1838 avatusta kylpylästä ja Kaivohuone-ravintolasta. Vanhan Kaivopuiston huvila-alueella on nykyään lukuisia suurlähetystöjä.

Etenkin Eiran, Ullanlinnan ja Kaivopuiston puistot ja rannat ovat kaupunkilaisten yhteistä ulkoilualuetta. Peruspiiriin kuuluu lisäksi Suomenlinnan linnoitussaari sekä useita pienehköjä saaria. Kaupunki järjesti Eteläsataman alueesta yleisen kansainvälisen ideakilpailun, joka ratkaistiin vuonna 2012. Kilpailutulosten pohjalta on tavoitteena liittää Eteläsataman alue ja matkustajasatama paremmin osaksi keskustan kaupunkirakennetta.

Sinebryhoffin entinen panimoalue on muuttunut asunto- ja toimistoalueeksi. Eiranrannan asuntoalueen rakennukset valmistuivat vuonna 2008 Munkkisaaren varikko- ja puhdistamoalueelle. Siellä entinen kaupunginlaidan joutomaa rakennettiin kaupunkimaiseksi merenrantamiljöiksi. Kolmen puiston kokonaisuus palkittiin Vuoden 2011 Ympäristörakenne -tunnustuksella.

*Helsingforsnäsens södra ända bildar distriktet ULLANLINNA.*

*Gardesstaden är en del av det absoluta arbetsplatscentrum. Rödberget strax intill Sandvikens skeppsvarv var ännu i början av 1970-talet arbetarområde. Eira, med fristående hus för några familjer, byggdes i början av 1900-talet som ett exempel på dåtida nya stadsbildsideal. Ulrikasborg är till stor del byggt i jugendstil och i 1930-talsfunkisstil. Diplomatkvarteren vid Brunnsparcken fick sin början kring badhuset som öppnades 1838. Eiras, Ulrikasborgs och Brunnsparckens parker och stränder är ett populärt rekreationsområde för hela staden. Sveaborgs fästningsöar ligger också i detta distrikt. Sinebrychoffs bryggeriområde är numera kontors- och bostadsområde, och byggnaderna i det nya bostadsområdet Eirastranden är byggda.*

*The southernmost parts of Inner Helsinki belong to the ULLANLINNA district. Kaartinkaupunki is part of the hottest job area in the city centre. Punavuori next to Länsisatama harbour used to be a worker's district until the 1970's. The fashionable Eira blocks were built in the early stages of the 20th century, a textbook example of the freshest ideas of urban construction of that day. Most of the buildings in Ullanlinna were built in the Art Nouveau style, or the Functionalist style of the 1930's. The Kaivopuisto diplomat blocks came about around the former sea baths (19th century) by the headland. Kaivopuisto parks and sea shores especially are a popular recreational zone for everyone. The district also comprises the fortress islands of Suomenlinna and a number of smaller islands. The former Sinebrychhoff brewery area has been converted for housing and offices. The buildings of the new Eiranranta housing development have been built.*

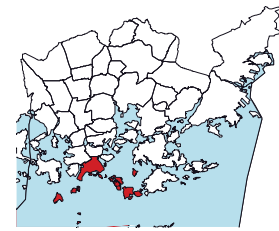
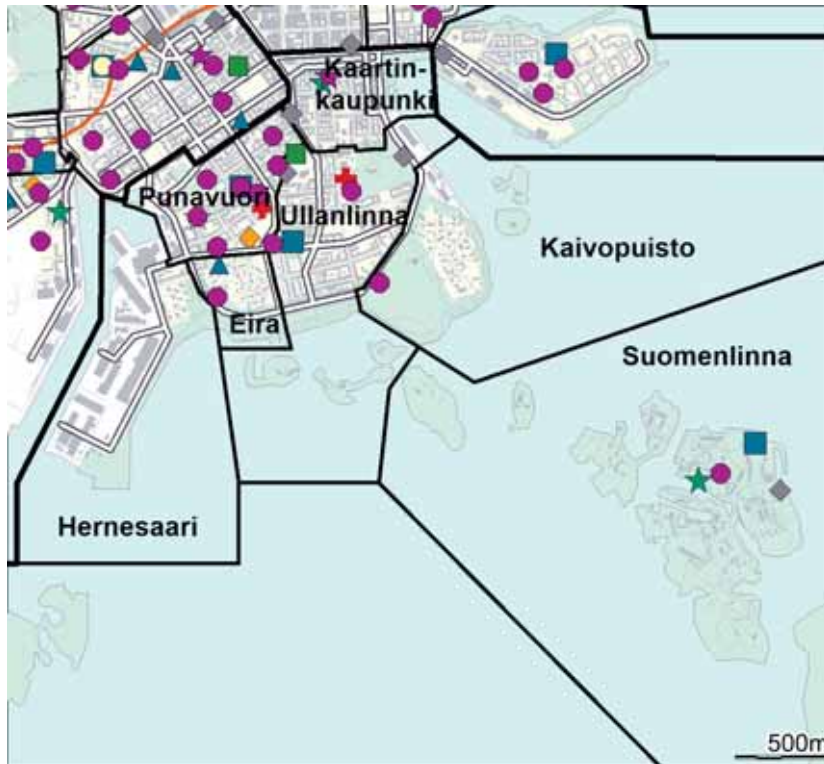

- ◆ Leikkipuisto
- Päiväkoti
- Ala-aste
- Yläaste
- Lukio
- ▲ Erityis- ja erikoiskoulu
- ★ Nuorisotalo
- ★ Kirjasto
- ★ Kulttuurikeskus
- ✚ Terveysasema
- ✚ Sairaala
- ◆ Väestönsuoja

**Asukastiheys h/km2**

folktäthet  
population density

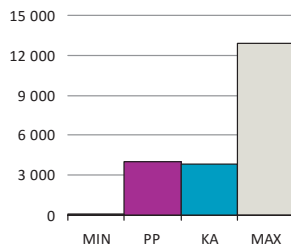

**Väestön keski-ikä**

befolkningens medelålder  
average age of population

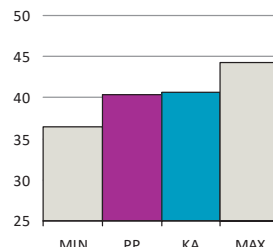

**Asutokunnan keskikoko**

bostadshushållens medelstorlek  
mean size of dwelling household

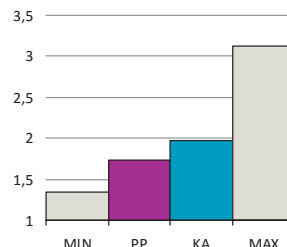

**Korkea-aste**

tertiärnivå  
tertiary level

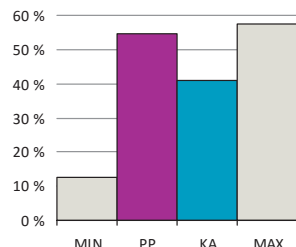

**Asutokuntien mediaanitulot**  
bostadshushållens medianinkomst  
median income of households

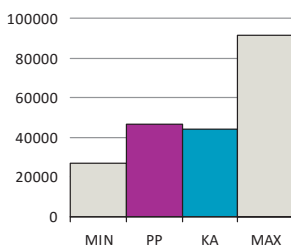

**Työttömyysaste**  
arbetslöshetsgrad  
unemployment rate

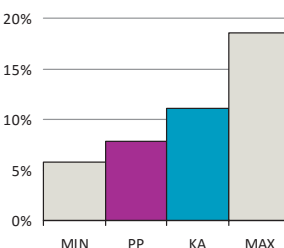

**Vuokra-asunnot**  
hyresbostäder  
rented dwellings

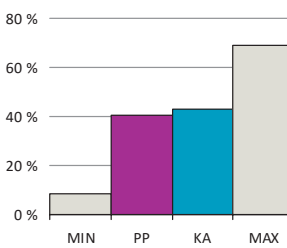

**Asunnon keskikoko m2**  
bostädernas medelstorlek  
mean size of dwellings

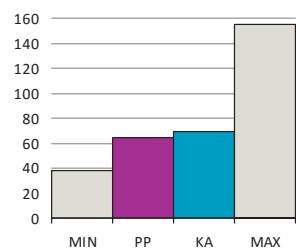

PP = Peruspiirin arvo  
KA = Kaupungin peruspiirien keskiarvo

MIN = Peruspiirien pienin arvo  
MAX = Peruspiirien suurin arvo

ALUEET Väestö 1.1.2015		Työpaikat 31.12.2013		
Områden District				
Alue	Maapinta-ala km	Asukkaat	Työpaikat	
030 Kaartinkaupunki	0,32	985	9 733	
050 Punavuori	0,45	9 057	6 284	
060 Eira	0,19	1 077	294	
070 Ullanlinna	0,70	10 543	4 130	
090 Kaivopuisto	0,46	489	792	
204 Hernesaari	0,55	1 111	1 303	
520 Suomenlinna	2,21	782	452	
531 Länsisaaret	1,09	1	1	
<b>Yhteensä</b>	<b>5,97</b>	<b>24 045</b>	<b>22 989</b>	

ÄIDINKIELI JA KANSALAIKUUS 1.1.2015		
Modersmål, nationalitet Mother tongue, nationality %		
Suomenkieliset	18 141	75,4
Ruotsinkieliset	3 997	16,6
Vieraskieliset	1 907	7,9
Kolme yleisintä vierastakieltä ja osuus vieraskielisistä %		
venäjä	354	18,6
englanti	338	17,7
eesti, viro	144	7,6
Ulkomaan kansalaiset	1 469	6,1
Ulkomaalaistaustaiset	2 344	9,7
Helsingissä syntyneet	9 533	39,6

IKÄRAKENNE 1.1.2015		
Ålderstrukturen Age structure %		
0 - 6 -vuotiaat	1 448	6,0
7 - 15 -vuotiaat	1 297	5,4
16 - 18 -vuotiaat	406	1,7
19 - 24 -vuotiaat	2 118	8,8
25 - 39 -vuotiaat	8 031	33,4
40 - 64 -vuotiaat	6 963	29,0
Yli 65 -vuotiaat	3 782	15,7

VÄESTÖENNUSTE 2025		
Befolkningsprognos Population forecast %		
0 - 6 -vuotiaat	1 573	6,4
7 - 15 -vuotiaat	1 560	6,4
16 - 64 -vuotiaat	17 098	70,0
Yli 65 -vuotiaat	4 193	17,2

VÄESTÖNMUUTOKSET 2014		
Befolkningsförändringar Vital statistics / 1000 as.		
Syntyneet lkm.	276	11,5
Kuolleet lkm.	128	5,3
Muuttaneet alueelle lkm.	4 110	171,1
Muuttaneet alueelta lkm.	4 639	193,1

PERHEET JA ASUNTOKUNNAT 1.1.2015		
Familjer, bostadshushåll Families, households		
Asuntokuntien lkm.	13 811	
Asuntokuntien keskikoko	1,73	
1-hengen asuntokunnat	7 280	
Perheiden lkm.	5 970	
Lapsiperheiden lkm.	2 421	
Perheen keskikoko	2,50	

KOULUTUSTASO 31.12.2013		
Utbildningsnivå Educational level %		
15 vuotta täyttäneet lkm.	21 436	
Perusaste	3 346	15,6
Keskiaste	6 389	29,8
Korkea-aste	11 701	54,6
Lukiota käyvät ja osuus 16 - 18 -vuotiaista	357	85,7
Ammattikoulua käyvät ja osuus 16 - 18 -vuotiaista	326	8,4

TULOTASO 2013	
Inkomster Income	
Tulot/asukas €	46 112
Asuntokuntien mediaanitulot	46 543
Pienituloiset asuntokunnat, %	14,8

ASUMISOLOT 31.12.2014	
Boende Housing	
Asunnon keskikoko m2	64,1
Asumisväljyys m2/asukas	37,6
Asumistiheys huonetta/hlö	1,24

ASUNNOT 31.12.2014		
Bostäder Dwellings %		
Asunnot yhteensä	16 878	
Pientaloasunnot	104	0,6
Vuokra-asunnot	6 816	40,4
ARA-vuokra-asunnot	1	0,0

**Asuntokannan ikä**

bostadsbeståndets ålder  
age of dwelling stock

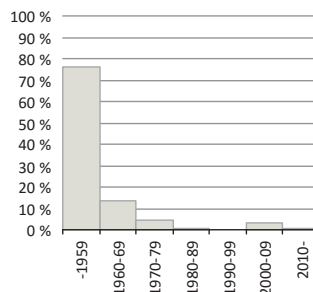

**Huoneistotyytit**

lägenhetstyper  
types of dwellings

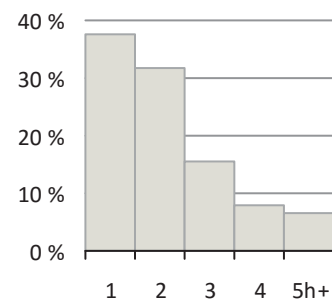

**Väestö**

befolkning  
population

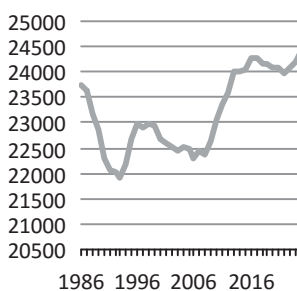

**Asuntotuotanto**

bostadsproduktion  
housing production

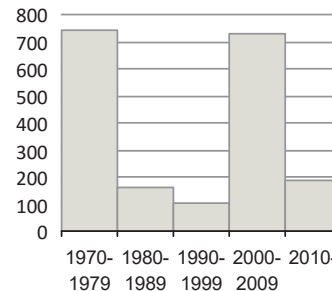



**Rakennuskanta, %**

byggnadsbeståndet  
building stock

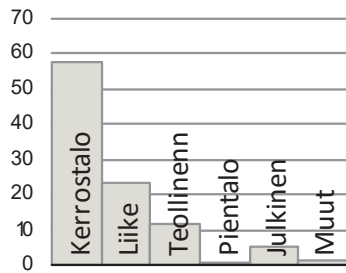

**Työpaikat, %**

jobb  
jobs

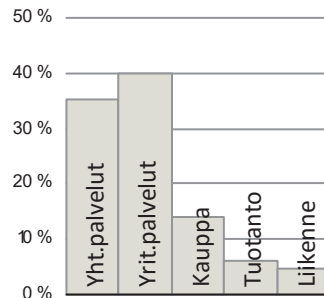

**Eduskuntavaalit, %**

riksdagsvalen  
parliamentary elections

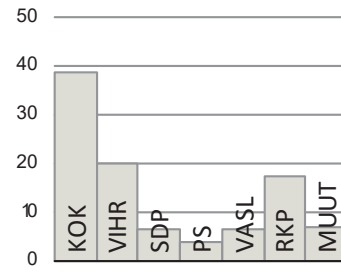

**TYÖVOIMA 2014**

Arbetskraft Labour force	%
Työttömyysaste	7,8
Pitkäaikaistyöttömyys	31,1
Nuorisotyöttömyysaste	5,3
Työllisyysaste (2012)	76,3

**TOIMITILARAKENNUKSET 31.12.2014**

Verksamhetslokaler Business premises	kerrosala 1000 m2	%
Toimitilarakennukset yhteensä	1 118	
Liikerakennukset	635	56,8
Julkiset rakennukset	136	12,2
Teollisuus- ja varastorakennukset	246	22,0
Muut rakennukset	101	9,1

**LASTEN PÄIVÄHOITO 2014**

Barndagvård Child day care	lkm.	/100 lasta
Päiväkodit	12	
Lapset päiväkotihoidossa	679	56,9
Lapset perhepäivähoidossa	11	0,9
Lapset kotihoidon tuen piirissä	202	14,0
Lapset yksityisen hoidon tuen piirissä	212	17,8

**KOULUT 2015**

Skolor Schools	kouluja	oppilaita
Suomenkieliset alakoulut	3	696
Suomenkieliset yläkoulut	1	294
Ruotsinkieliset alakoulut	1	245
Ruotsinkielinen yläkoulut	0	0
Lukiot	2	363
Erikois- ja erityiskoulut	1	262

**TERVEYSPALVELUT 2014**

Hälsövård Health care	lkm.	/asukas
Avohoitokäynnit yhteensä	183 126	7,6
Perusterveydenhuolto	149 777	6,2
Erikoissairaanhoido	33 388	1,4

**SOSIAALIPALVELUT 2014**

Socialservice Social services	lkm.	/100
Toimeentulotuen saajat	1 165	4,8
Lastensuojelun asiakkaat, 0 - 17-v.	134	4,4

**PALVELUPISTEET 2015**

Serviceställen Service facilities	lkm.
Kirjastot	2
Terveysasemat	1
Leikkipuistot	1
Uimahallit	0
Liikuntasalit ja -hallit	12
Pallokentät	14
Kirkot	6
Postit	3
Apteekit (2012)	5
Alkot	4
Päivittäistavara-kaupat (2012)	50
Muut vähittäiskaupat (2012)	255
Ravintolat (2012)	164

**LIIKENNE 2010-14**

Trafik Traffic	
Jalankulkijaonnettomuudet keskimäärin/vuosi	8,8
Henkilövahinko-onnettomuudet keskimäärin/vuosi	17,2
Autottomat asutokunnat, % (2013)	56,4

**ULKOILU 2015**

Friluftsliv Outdoor recreation	
Puistoa, ha	62
Metsää, ha	30
Uimarannat, kpl	3

**ALUESUHDELUKUJA 2015**

Lokala tätheter Area ratios	
Asukkaita/km2	4 028
Työpaikkoja/km2	3 851
Kerrosala/ha	4 530



Linja-autoaseman paikalla oli jo Ruotsin vallan aikana sotaväen harjoituskenttä "kamppi", josta nykyisen Kampin nimi on peräisin. Vanhaa kirkkopuistoa on käytetty hautausmaana jo 1600-luvulta alkaen. Kampista rakennettiin aluksi pääosin työväestön puutaloalue, josta on säilytetty Ruoholahden "sadan markan villojen" puutarhakortteli.

Kivikaupunkikorttelit ja yhtenäiset katunäkymät tekevät Etu-Töölöstä ainutkertaisen ja hyvin säilyneen kokonaisuuden. Alueen ensimmäinen rakentumisvaihe sijoittui vuosille 1907–1915. Leimallisin toinen vaihe oli 1920-luvulla, jolloin Helsingin rakentaminen oli vilkkainta juuri Etu-Töölössä. Kaupunginosasta tuli vakavaraisen keskiluokan asuin ympäristö. Rakentamisessa tavoiteltiin yhtenäistä kaupunkikuvaa: yksittäiset rakennukset noudattivat yhteisesti sovittua kerroskorkeutta, kattolistan korkoasemaa, sokkelikorkeutta, kattomuotoa ja julkisivujäsentelyä. Etu-Töölön rakentamisen kolmas vaihe ajoittui 1930-luvulle. Rakentaminen keskittyi lähinnä Mechelininkadun ja Väinämöisenkadun välisiin kortteleihin ja Eteläiselle Hesperiankadulle. Vaikutteita ammennettiin kansainvälisestä modernismista, ja tästä paikallisesta sovelluksesta alettiin käyttää nimitystä töölöläisfunkis. Etu-Töölössä on paljon julkisia rakennuksia, kuten Eduskuntatalo, Kansallismuseo ja Finlandia-talo. Lännessä laajaan puistoalueeseen liittyvät Hietaniemen hautausmaa ja Hietarannan uimaranta. Lapinlahden entisen sairaala-alueen puistoksi kaavoitettu puutarha lisää viheraluetarjontaa.

Ruoholahti on ensimmäinen Länsisataman osa, joka on kunnostettu pääosin 1990-luvulla teollisuusmaasta asuin- ja työpaikka-alueeksi. Vuonna 2011 avattu Crusellin silta yhdistää Ruoholahden ja kanavan eteläpuolella Jätkäsaaren, josta tavaraliikenne siirtyi Vuosaaren satamaan vuonna 2008. Satamalta vapautuneelle maalle rakennetaan vuosina 2009–2025 Jätkäsaaren uusi merellinen kantakaupungin osa. Matkustajasatama säilyy Jätkäsaarella.

*KAMPMALMENS distrikt. Kampen är en tättsbebyggd stadsdel med raka, livligt trafikerade gator, och är en del av stadens absoluta arbetsplatscentrum. Kvarteren med stenhus vägg i vägg och de enhetliga gatuvyerna för Främre Tölö till en unik och välbevarad helhet. I Främre Tölö finns många offentliga byggnader bl. a. Finlandia-huset, Nationalmuseet och Riksdagshuset. I väster ligger ett stort parkområde med bl. A. Sandudds badstrand. Gräsviken företräder sista skriket inom havsnära bostadsbygge, med ett kännbart inslag kontorkvarter. Denna nya struktur sprids småningom över hela Västra hamnen. Affärscentret Kampen och den nya underjordiska busstationen har inneburit märkbara förändringar i stadskärnan.*

*KAMPINMALMI. The sub-district of Kamppi is densely constructed, with heavy traffic, and forms a part of the central job zone. The blocks with wall-to-wall stone houses and the uniform streetscapes make Etu-Töölö a unique and well-preserved whole. Etu-Töölö has many public buildings, e. g. the Finlandia Hall, the National Museum and the Parliament Building. Ruoholahti is a good representative of new waterfront housing, but it also has large office blocks. This structure is going to be extended throughout the West Harbour area. The Kamppi Centre and its underground bus terminal have implied considerable change in the area.*

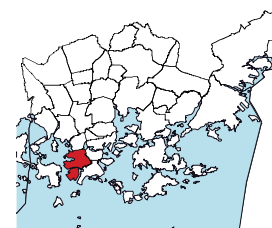
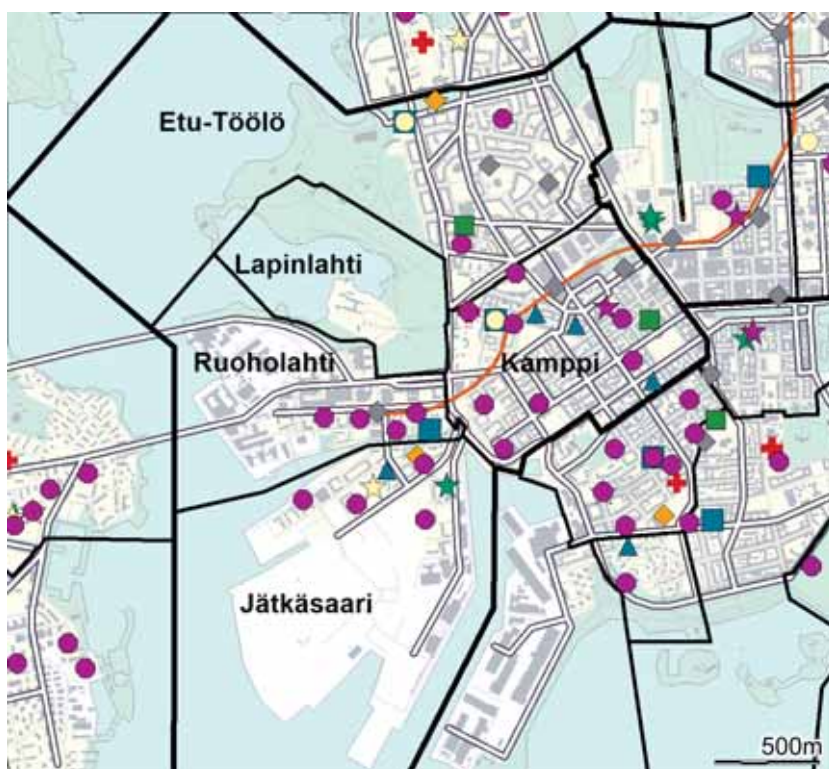

- ◆ Leikkipuisto
- Päiväkoti
- Ala-aste
- Yläaste
- Lukio
- ▲ Erityis- ja erikoiskoulu
- ★ Nuorisotalo
- ★ Kirjasto
- ★ Kulttuurikeskus
- ✚ Terveysasema
- ✚ Sairaala
- ◆ Väestönsuoja

**Asukastiheys h/km<sup>2</sup>**  
folktäthet  
population density

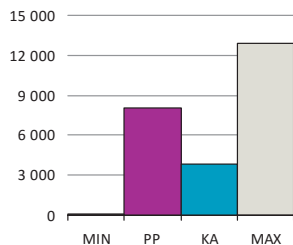

**Väestön keski-ikä**  
befolkningens medelålder  
average age of population

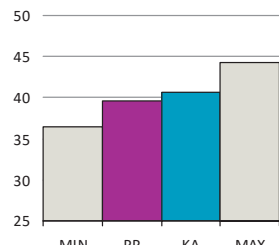

**Asutokunnan keskikoko**  
bostadshushållens medelstorlek  
mean size of dwelling household

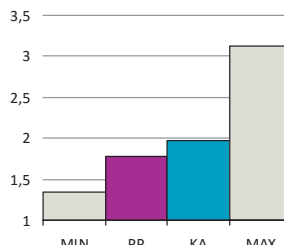

**Korkea-aste**  
tertiärnivå  
tertiary level



**Asutokuntien mediaanitulot**  
bostadshushållens medianinkomst  
median income of households

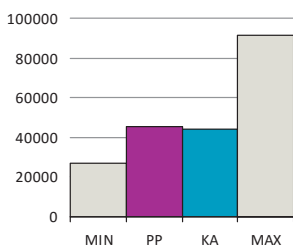

**Työttömyysaste**  
arbetslöshetsgrad  
unemployment rate



**Vuokra-asunnot**  
hyresbostäder  
rented dwellings

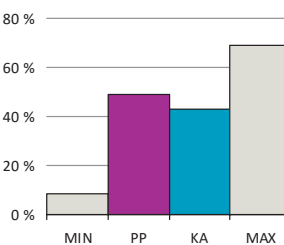

**Asunnon keskikoko m<sup>2</sup>**  
bostädernas medelstorlek  
mean size of dwellings

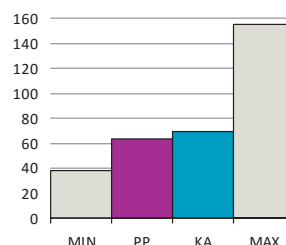

PP = Peruspiirin arvo  
KA = Kaupungin peruspiirien keskiarvo

MIN = Peruspiirien pienin arvo  
MAX = Peruspiirien suurin arvo

ALUEET Väestö 1.1.2015		Työpaikat 31.12.2013		
Områden District				
Alue	Maapinta-ala km	Asukkaat	Työpaikat	
040	Kamppi	0,95	11 545	26 972
130	Etu-Töölö	1,13	14 203	6 397
201	Ruoholahti	0,65	3 003	14 744
202	Lapinlahti	0,41	29	100
203	Jätkäsaari	1,16	5 845	1 253
<b>Yhteensä</b>		<b>4,3</b>	<b>34 625</b>	<b>49 466</b>

KOULUTUSTASO		31.12.2013	
Utbildningsnivå Educational level			
15 vuotta täyttäneet lkm.		29 608	
Perusaste		5 205	17,6
Keskiaste		9 139	30,9
Korkea-aste		15 264	51,6
Lukiota käyvät ja osuus 16 - 18 -vuotiaista		476	73,9
Ammattikoulua käyvät ja osuus 16 - 18 -vuotiaista		576	15,2

ÄIDINKIELI JA KANSALAISSUUS		1.1.2015	
Modersmål, nationalitet Mother tongue, nationality %			
Suomenkieliset		28 045	81,0
Ruotsinkieliset		3 129	9,0
Vieraskieliset		3 451	10,0
Kolme yleisintä vierastakieltä ja osuus vieraskielisistä %			
venäjä		549	15,9
englanti		481	13,9
eesti, viro		259	7,5
Ulkomaan kansalaiset		2 487	7,2
Ulkomaalaistaustaiset		3 836	11,1
Helsingissä syntyneet		12 314	35,6

TULOTASO		2013	
Inkomster Income			
Tulot/asukas €			42 065
Asuntokuntien mediaanitulot			45 163
Pienituloiset asuntokunnat, %			14,5

ASUMISOLOT		31.12.2014	
Boende Housing			
Asunnon keskikoko m2			63,0
Asumisväljyys m2/asukas			36,4
Asumistiheys huonetta/hlö			1,26

ASUNNOT		31.12.2014	
Bostäder Dwellings			
Asunnot yhteensä		22 709	
Pientaloasunnot		71	0,3
Vuokra-asunnot		11 098	48,9
ARA-vuokra-asunnot		2 175	9,6

IKÄRAKENNE		1.1.2015	
Ålderstrukturen Age structure			
0 - 6 -vuotiaat		2 138	6,2
7 - 15 -vuotiaat		1 796	5,2
16 - 18 -vuotiaat		612	1,8
19 - 24 -vuotiaat		3 541	10,2
25 - 39 -vuotiaat		11 823	34,2
40 - 64 -vuotiaat		9 523	27,5
Yli 65 -vuotiaat		5 192	15,0

VÄESTÖENNUSTE		2025	
Befolkningsprognos Population forecast			
0 - 6 -vuotiaat		3 174	7,1
7 - 15 -vuotiaat		3 292	7,4
16 - 64 -vuotiaat		31 369	70,3
Yli 65 -vuotiaat		6 789	15,2

VÄESTÖNMUUTOKSET		2014	
Befolkningsförändringar Vital statistics / 1000 as.			
Syntyneet lkm.		374	11,1
Kuolleet lkm.		218	6,4
Muuttaneet alueelle lkm.		6 874	203,3
Muuttaneet alueelta lkm.		6 512	192,6

PERHEET JA ASUNTOKUNNAT		1.1.2015	
Familjer, bostadshushåll Families, households			
Asuntokuntien lkm.		19 252	
Asuntokuntien keskikoko		1,78	
1-hengen asuntokunnat		9 651	
Perheiden lkm.		8 692	
Lapsiperheiden lkm.		3 437	
Perheen keskikoko		2,50	

## Asuntokannan ikä

bostadsbeståndets ålder  
age of dwelling stock

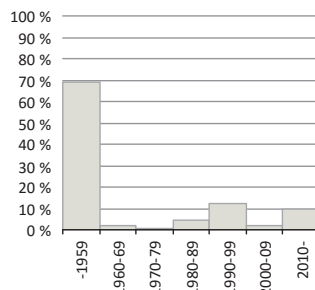

## Huoneistotyytit

lägenhetstyper  
types of dwellings

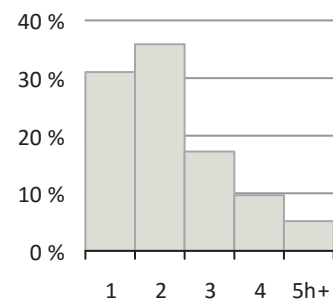

## Väestö

befolkning  
population

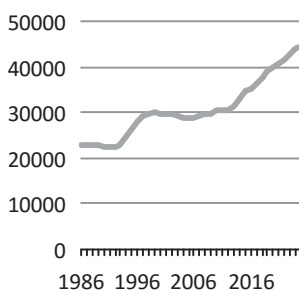

## Asuntotuotanto

bostadsproduktion  
housing production

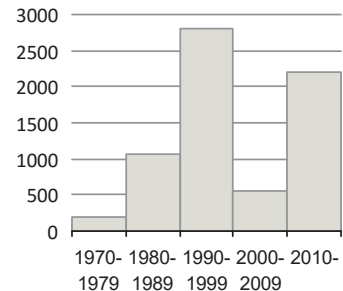

**Rakennuskanta, %**

byggnadsbeståndet  
building stock

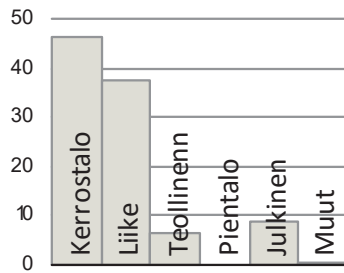

**Työpaikat, %**

jobb  
jobs

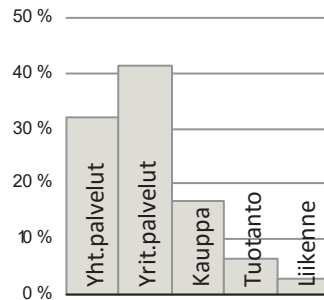

**Eduskuntavaalit, %**

riksdagsvalen  
parliamentary elections

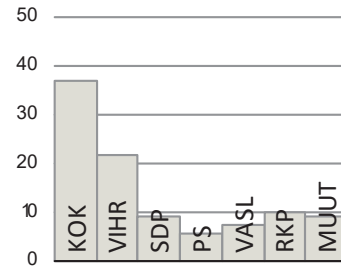

**TYÖVOIMA 2014**

Arbetskraft Labour force	%
Työttömyysaste	8,3
Pitkäaikaistyöttömyys	30,2
Nuorisotyöttömyysaste	4,9
Työllisyysaste (2012)	75,4

**TOIMITILARAKENNUKSET 31.12.2014**

Verksamhetslokaler Business premises	kerrosala 1000 m2	%
Toimitilarakennukset yhteensä	2 308	
Liikerakennukset	1 615	70,0
Julkiset rakennukset	385	16,7
Teollisuus- ja varastorakennukset	174	7,5
Muut rakennukset	134	5,8

**LASTEN PÄIVÄHOITO 2014**

Barndagvård Child day care	lkm.	/100 lasta
Päiväkodit	17	
Lapset päiväkotihoidossa	925	52,4
Lapset perhepäivähoidossa	70	4,0
Lapset kotihoidon tuen piirissä	365	17,1
Lapset yksityisen hoidon tuen piirissä	263	14,9

**KOULUT 2015**

Skolor Schools	kouluja	oppilaita
Suomenkieliset alakoulut	3	1 047
Suomenkieliset yläkoulut	2	327
Ruotsinkieliset alakoulut	1	130
Ruotsinkielinen yläkoulut	0	0
Lukiot	5	1 465
Erikois- ja erityiskoulut	4	1 088

**TERVEYSPALVELUT 2014**

Hälsövärd Health care	lkm.	/asukas
Avohoitokäynnit yhteensä	297 883	8,8
Perusterveydenhuolto	245 425	7,3
Erikoissairaanhoido	52 496	1,6

**SOSIAALIPALVELUT 2014**

Socialservice Social services	lkm.	/100
Toimeentulotuen saajat	2 005	5,8
Lastensuojelun asiakkaat, 0 - 17-v.	269	6,2

**PALVELUPISTEET 2015**

Serviceställen Service facilities	lkm.
Kirjastot	1
Terveysasemat	0
Leikkipuistot	2
Uimahallit	1
Liikuntasalit ja -hallit	23
Pallokentät	14
Kirkot	8
Postit	1
Apteekit (2012)	7
Alkot	6
Päivittäistavara-kaupat (2012)	73
Muut vähittäiskaupat (2012)	502
Ravintolat (2012)	282

**LIIKENNE 2010-14**

Trafik Traffic	
Jalankulkijaonnettomuudet keskimäärin/vuosi	12,2
Henkilövahinko-onnettomuudet keskimäärin/vuosi	31,2
Autottomat asutokunnat, % (2013)	60,5

**ULKOILU 2015**

Friluftsliv Outdoor recreation	
Puistoa, ha	49
Metsää, ha	1
Uimarannat, kpl	1

**ALUESUHDELUKUJA 2015**

Lokala tätheter Area ratios	
Asukkaita/km2	8 090
Työpaikkoja/km2	11 557
Kerrosala/ha	10 071



*I BORTRE TÖLÖ fanns i tiden Helsingfors äldsta fabriker. På Sockerfabrikens tomt ligger idag nya Nationaloperan. I södra ändan uppvisar stadsdelen ännu slutna kvarter, men i de norra och västra delarna ser man redan öppnare och mera funkisbetonade lösningar. Östra delen domineras av Djurgårdens centralidrottspark med bl.a. Olympiastadion och Ishallen. En fotbollsarena har byggts invid Olympiastadion. I väster finns det betydande parkområden vid Edesviken.*

Taka-Töölö alkaa Hesperiankadun puistokadusta, Hesperian esplanadista, ja jatkuu lähelle Tullinpuomia. Alueella oli aikanaan lukuisia teollisuuslaitoksia. Niistä kuuluisin oli Töölön sokeritehdas, jonka tontilla Töölönlahden rannalla on nyt Kansallisooppera. Taka-Töölö on ollut alusta alkaen ennen kaikkea asuinalueita, etenkin huvila-alueita. Huviloista ovat jäljellä päiväkotina toimiva Brävalla sekä Pauligin huvila, joka toimii nykyisin järjestötilana. Nykyinen pääministerien virka-asunto Kesäranta, alkuaan Bjälbo, sijaitsee myös Taka-Töölössä. Se oli valmistuessaan vuonna 1873 kaukana Helsingin kaupungin rajojen ulkopuolella.

Taka-Töölö on kaavoitettu 1900-luvun alussa samaan aikaan Etu-Töölön kanssa. Merkittävä osa Taka-Töölön kaupunginosasta muodostaa maan yhtenäisimmän 1930-luvun asuinkerrostalokorttelien alueen. Taka-Töölön asemakaava on etelässä vielä suljettua korttelirakennetta, mutta muuttuu lännessä ja pohjoisessa avoimeksi funkiskorttelialueeksi. Taka-Töölön länsiosassa on suuri Kivelä-Hesperian sairaala-alue sekä merenrantaan ulottuvia laajoja puistoalueita, kuten Sibeliuksen puisto ja Topeliuksen puisto. Alueen itäpuolta hallitsee Eläintarhan liikuntapuisto, jossa ovat muun muassa Olympiastadion, jäähalli, Töölön kisahalli ja uimastadion. Pallokenttien alueelle on rakennettu jalkapalloareena. Vuonna 1956 valmistuneen Kansaneläkelaitoksen rakennuksen suunnittelivat Aino ja Alvar Aalto.

1930-luvulla rakennettu Taivallahden kasarmialue on suojeltu ja vuonna 2015 käynnistyi alueen muutostyöt asunnoiksi sekä myymälätiloiksi.

*Helsinki's oldest factories once stood in TAKA-TÖÖLÖ district. The new National Opera stands on the ground of a former sugar refinery. In the southern end of the district, blocks are mainly closed, whereas the northern and western parts display less crowded and more functionalism-inspired architecture. The eastern part is dominated by Eläintarha sports park, with e.g. the Olympic Stadium and the Ice Stadium. A football Stadium has been constructed next to the Olympic Stadium. To the west, park areas spread towards Taivallahti bay.*

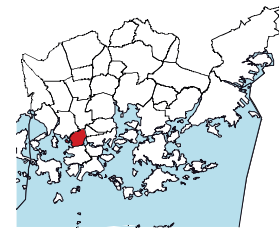
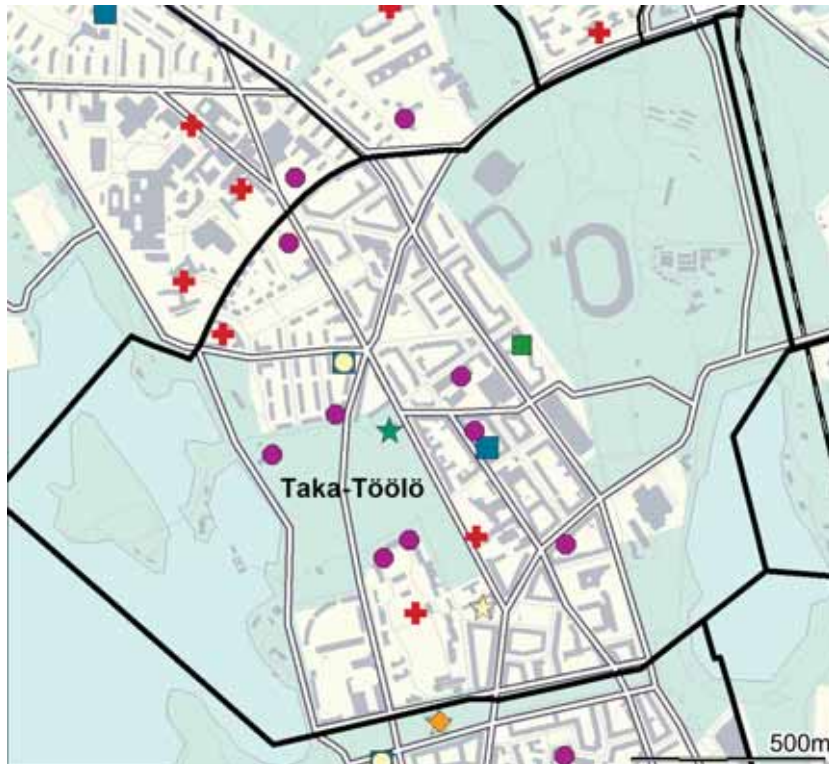

- ◆ Leikkipuisto
- Päiväkoti
- Ala-aste
- Yläaste
- Lukio
- ▲ Erityis- ja erikoiskoulu
- ★ Nuorisotalo
- ★ Kirjasto
- ★ Kulttuurikeskus
- ✚ Terveysasema
- ✚ Sairaala
- ◆ Väestönsuoja

**Asukastiheys h/km<sup>2</sup>**  
folktäthet  
population density

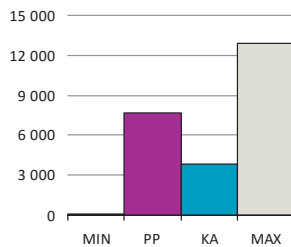

**Väestön keski-ikä**  
befolkningens medelålder  
average age of population

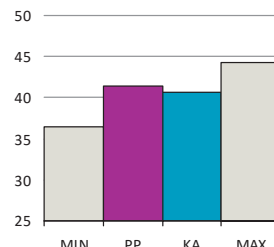

**Asutokunnan keskikoko**  
bostadshushållens medelstorlek  
mean size of dwelling household

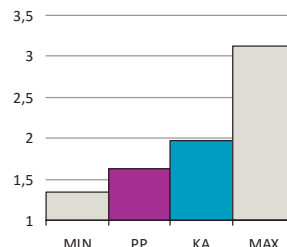

**Korkea-aste**  
tertiärnivå  
tertiary level

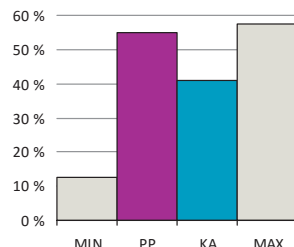

**Asutokuntien mediaanitulot**  
bostadshushållens medianinkomst  
median income of households

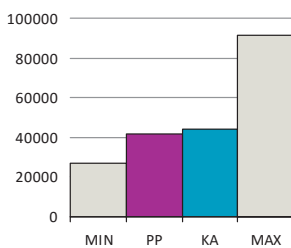

**Työttömyysaste**  
arbetslöshetsgrad  
unemployment rate

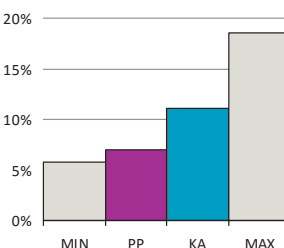

**Vuokra-asunnot**  
hyresbostäder  
rented dwellings

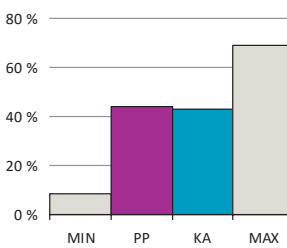

**Asunnon keskikoko m<sup>2</sup>**  
bostädernas medelstorlek  
mean size of dwellings

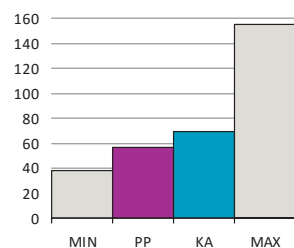

PP = Peruspiirin arvo  
KA = Kaupungin peruspiirien keskiarvo

MIN = Peruspiirien pienin arvo  
MAX = Peruspiirien suurin arvo

ALUEET Väestö 1.1.2015		Työpaikat 31.12.2013		
Områden District				
Alue	Maapinta-ala km	Asukkaat	Työpaikat	
140 Taka-Töölö	1,95	14 965	11 362	
<b>Yhteensä</b>	<b>1,95</b>	<b>14 965</b>	<b>11 362</b>	

KOULUTUSTASO		31.12.2013	
Utbildningsnivå Educational level			
15 vuotta täyttäneet lkm.	13 794		%
Perusaste	2 140		15,5
Keskiaste	4 076		29,6
Korkea-aste	7 578		54,9
Lukiota käyvät ja osuus 16 - 18 -vuotiaista	162		81,3
Ammattikoulua käyvät ja osuus 16 - 18 -vuotiaista	216		12,6

ÄIDINKIELI JA KANSALAIKUUS		1.1.2015	
Modersmål, nationalitet Mother tongue, nationality %			
Suomenkieliset	12 469		83,3
Ruotsinkieliset	1 474		9,8
Vieraskieliset	1 022		6,8
Kolme yleisintä vierastakieltä ja osuus vieraskielisistä %			
venäjä	164		16,0
englanti	143		14,0
eesti, viro	125		12,2
Ulkomaan kansalaiset	811		5,4
Ulkomaalaistaustaiset	1 228		8,2
Helsingissä syntyneet	5 373		35,9

TULOTASO		2013	
Inkomster Income			
Tulot/asukas €			36 416
Asuntokuntien mediaanitulot			41 921
Pienituloiset asuntokunnat, %			14,3

ASUMISOLOT		31.12.2014	
Boende Housing			
Asunnon keskikoko m2			56,6
Asumisväljyys m2/asukas			35,6
Asumistiheys huonetta/hlö			1,30

ASUNNOT		31.12.2014	
Bostäder Dwellings			
Asunnot yhteensä	10 514		%
Pientaloasunnot	19		0,2
Vuokra-asunnot	4 642		44,2
ARA-vuokra-asunnot	247		2,3

IKÄRAKENNE		1.1.2015	
Ålderstrukturen Age structure			
0 - 6 -vuotiaat	776		5,2
7 - 15 -vuotiaat	602		4,0
16 - 18 -vuotiaat	198		1,3
19 - 24 -vuotiaat	1 582		10,6
25 - 39 -vuotiaat	5 225		34,9
40 - 64 -vuotiaat	3 843		25,7
Yli 65 -vuotiaat	2 739		18,3

### Asuntokannan ikä

bostadsbeståndets ålder  
age of dwelling stock

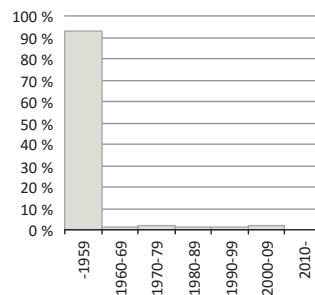

### Huoneistotyytit

lägenhetstyper  
types of dwellings

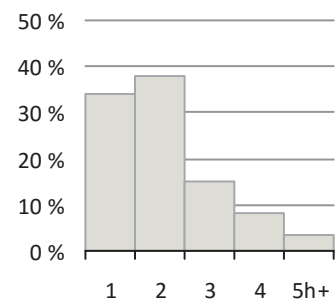

VÄESTÖENNUSTE		2025	
Befolkningsprognos Population forecast			
0 - 6 -vuotiaat	837		5,8
7 - 15 -vuotiaat	718		5,0
16 - 64 -vuotiaat	10 090		70,1
Yli 65 -vuotiaat	2 758		19,2

### Väestö

befolkning  
population

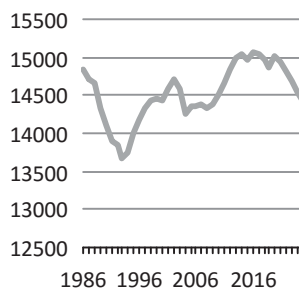

### Asuntotuotanto

bostadsproduktion  
housing production

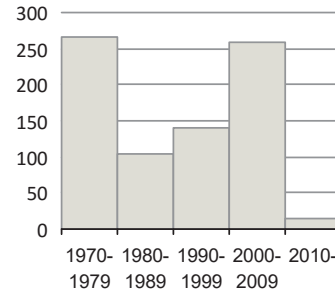

PERHEET JA ASUNTOKUNNAT		1.1.2015	
Familjer, bostadshushåll Families, households			
Asuntokuntien lkm.			9 022
Asuntokuntien keskikoko			1,63
1-hengen asuntokunnat			5 109
Perheiden lkm.			3 493
Lapsiperheiden lkm.			1 212
Perheen keskikoko			2,40



**Rakennuskanta, %**

byggnadsbeståndet  
building stock

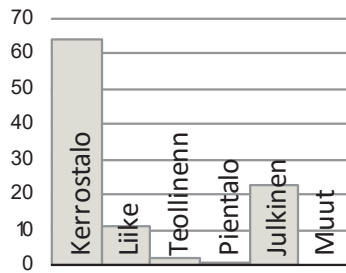

**Työpaikat, %**

jobb  
jobs

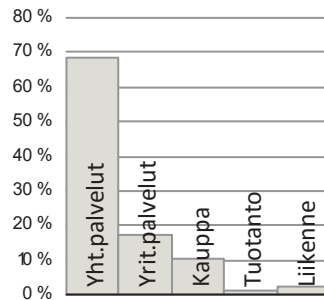

**Eduskuntavaalit, %**

riksdagsvalen  
parliamentary elections

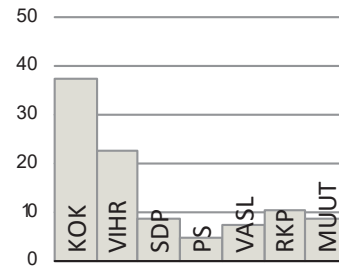

**TYÖVOIMA 2014**

Arbetskraft Labour force	%
Työttömyysaste	7,0
Pitkäaikaistyöttömyys	28,0
Nuorisotyöttömyysaste	4,8
Työllisyysaste (2012)	77,7

**TOIMITILARAKENNUKSET 31.12.2014**

Verksamhetslokaler Business premises	kerrosala 1000 m2	%
Toimitilarakennukset yhteensä	477	
Liikerakennukset	148	31,0
Julkiset rakennukset	305	63,9
Teollisuus- ja varistorakennukset	10	2,1
Muut rakennukset	15	3,1

**LASTEN PÄIVÄHOITO 2014**

Barndagvård Child day care	lkm.	/100 lasta
Päiväkodit	9	
Lapset päiväkotihoidossa	398	61,0
Lapset perhepäivähoidossa	14	2,1
Lapset kotihoidon tuen piirissä	134	17,3
Lapset yksityisen hoidon tuen piirissä	72	11,0

**KOULUT 2015**

Skolor Schools	kouluja	oppilaita
Suomenkieliset alakoulut	1	373
Suomenkieliset yläkoulut	1	284
Ruotsinkieliset alakoulut	1	124
Ruotsinkielinen yläkoulut	1	24
Lukiot	2	705
Erikois- ja erityiskoulut	1	112

**TERVEYSPALVELUT 2014**

Hälsövärd Health care	lkm.	/asukas
Avohoitokäynnit yhteensä	166 940	11,1
Perusterveydenhuolto	141 639	9,4
Erikoissairaanhoido	25 317	1,7

**SOSIAALIPALVELUT 2014**

Socialservice Social services	lkm.	/100
Toimeentulotuen saajat	775	5,2
Lastensuojelun asiakkaat, 0 - 17-v.	54	3,6

**PALVELUPISTEET 2015**

Serviceställen Service facilities	lkm.
Kirjastot	1
Terveysasemat	1
Leikki puistot	0
Uimahallit	0
Liikuntasalit ja -hallit	16
Pallokentät	7
Kirkot	1
Postit	1
Apteekit (2012)	2
Alkot	1
Päivittäistavarakaupat (2012)	21
Muut vähittäiskaupat (2012)	95
Ravintolat (2012)	67

**LIIKENNE 2010-14**

Trafik Traffic	
Jalankulkijaonnettomuudet keskimäärin/vuosi	7,2
Henkilövahinko-onnettomuudet keskimäärin/vuosi	23,8
Autottomat asutokunnat, % (2013)	60,1

**ULKOILU 2015**

Friluftsliv Outdoor recreation	
Puistoa, ha	36
Metsää, ha	15
Uimarannat, kpl	0

**ALUESUHDELUKUJA 2015**

Lokala tätheter Area ratios	
Asukkaita/km2	7 674
Työpaikkoja/km2	5 827
Kerrosala/ha	6 872



*DRUMSÖ distrikt. I början av 1900-talet började man bygga villor på Drumsö. Då gick dit en färja från staden. På 1930-talet byggdes vägen västerut till Esbo. De första höghusen byggdes år 1937. På Hallonnäset har industri- och kontorskvarter byggts om för boende. Björkholmen planeras som en havsnära och urban stadsdel med en station för Västmetron. Det finns över 7 000 arbetsplatser på Drumsö, trots att industrin allt mer fått ge vika för bostäder. Drumsö har flere båthamnar och rekreationsparker samt två badstränder.*

Vanhaan Lauttasaaren kylään kuuluvan maanviljelyskartanon omisti vuodesta 1911 lähtien kauppaneuvos Julius Tallberg. Hän laaditti arkkitehti Birger Brunilalla tonttien jaotusohjelman ja rakennussuunnitelman Lauttasaaren huvila-asutukselle. Höyrylaiva Drumsö alkoi liikennöidä vuonna 1914 nykyisen Lauttasaarentien päästä Ruoholahteen. Lauttaliikenteen korvannut silta rakennettiin 1930-luvulla ja tie länteen Espooseen valmistui. Vesijohto- ja viemäriverkosto sekä ensimmäiset kerrostalot valmistuivat 1937. Helsinkiin liittämisen jälkeen vuonna 1946 Lauttasaareen alkoi kehittyä ensimmäisiä kerrostalovaltaisia esikaupunkialueita. Aluetta on rakennettu jatkuvasti, etenkin viisikymmenluvulla.

Eteläinen Lauttasaari on 1990-luvun lopulta lähtien täydentynyt suurilla kerrostalokortteleilla. Täydentävä rakentaminen ja toimitilatonttien muuttaminen asuinrakentamiseen jatkuu edelleen. Lauttasaareen rakennetaan länsimetron asema. Koivusaaren metroasema valmistunee aluksi ilman Koivusaaren puoleista sisäänkäyntiä. Koivusaaren suunnitellaan uutta merellistä asunto- ja työpaikka-alueita. Katajaharjun kohdalla tutkitaan mahdollisuutta viedä Länsiväylä tunneliin, niin että alueelle voisi rakentaa asuntoja ja työpaikkoja.

Työpaikkoja on Lauttasaareessa noin 7 000, vaikka teollisuus on väistynyt asuntorakentamisen tieltä. Lauttasaarelaisten ulkoilumahdollisuudet ovat erinomaiset, sillä saareessa on neljä venesatamaa sekä ulkoilupuistoja ja kaksi uimarantaa.

*The construction of villas on LAUTTASAARI island began in the early 1900s. A bridge replaced the ferry in the 1930s, and the road westwards to Espoo was built. The first blocks of flats were built in the 1930s. Many of the former industrial and business blocks in Vattuniemi headland have been converted to housing. The Koivusaari area is planned to become a waterfront district with a new metro station. Although in recent years, business has given way to housing, there are still over 7,000 jobs in Lauttasaari. The district has several marinas and parks, and two beaches.*

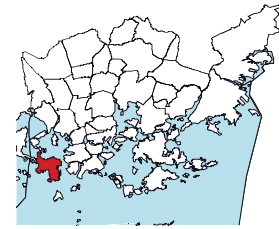
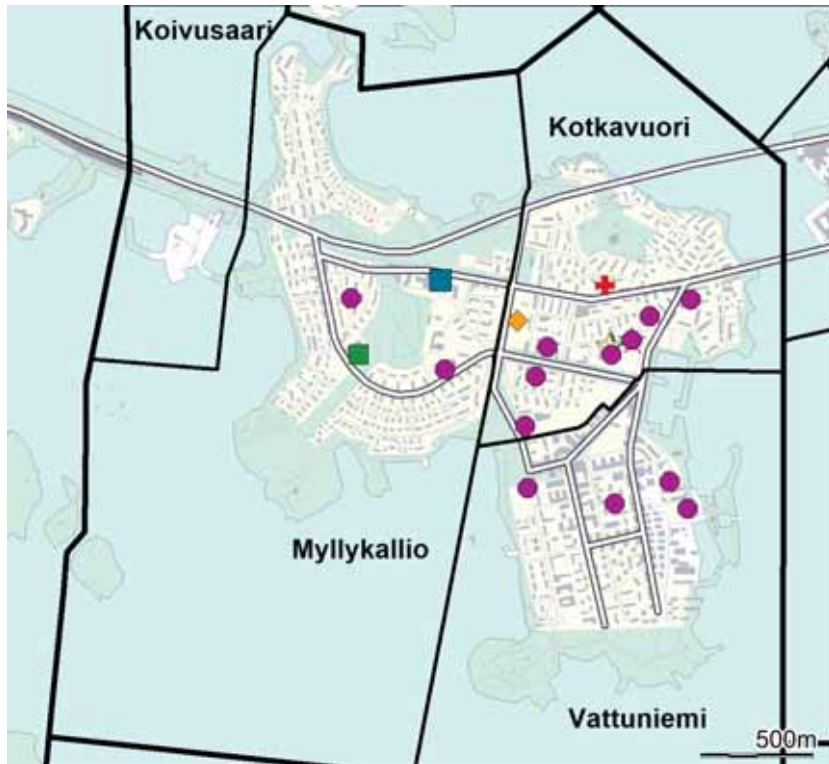

- ◆ Leikki puisto
- Päiväkoti
- Ala-aste
- Yläaste
- Lukio
- ▲ Erityis- ja erikoiskoulu
- ★ Nuorisotalo
- ★ Kirjasto
- ★ Kulttuurikeskus
- ✚ Terveysasema
- ✚ Sairaala
- ◆ Väestönsuoja

**Asukastiheys h/km<sup>2</sup>**

folktäthet  
population density

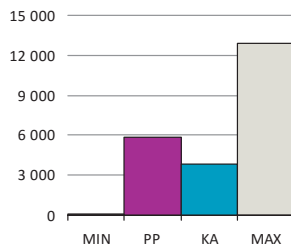

**Väestön keski-ikä**

befolkningens medelålder  
average age of population

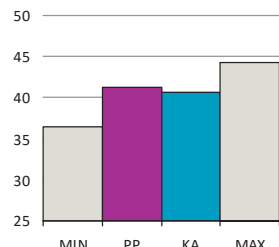

**Asutokunnan keskikoko**

bostadshushållens medelstorlek  
mean size of dwelling household

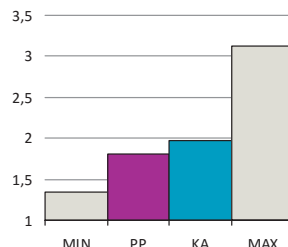

**Korkea-aste**

tertiärnivå  
tertiary level

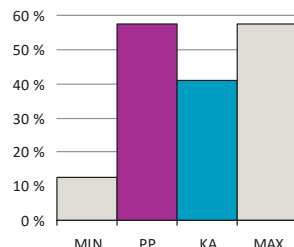

**Asutokuntien mediaanitulot**  
bostadshushållens medianinkomst  
median income of households

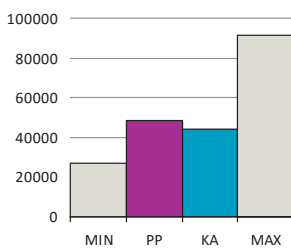

**Työttömyysaste**  
arbetslöshetsgrad  
unemployment rate

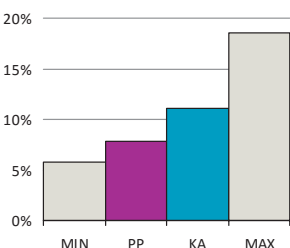

**Vuokra-asunnot**  
hyresbostäder  
rented dwellings

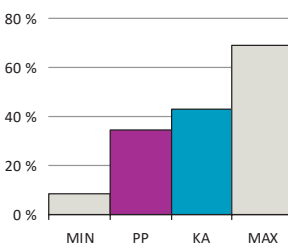

**Asunnon keskikoko m<sup>2</sup>**  
bostädernas medelstorlek  
mean size of dwellings

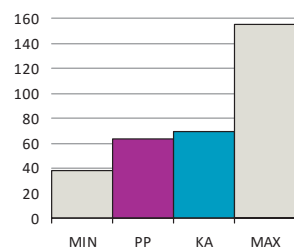

PP = Peruspiirin arvo  
KA = Kaupungin peruspiirien keskiarvo

MIN = Peruspiirien pienin arvo  
MAX = Peruspiirien suurin arvo

ALUEET Väestö 1.1.2015		Työpaikat 31.12.2013		
Områden District				
Alue	Maapinta-ala km	Asukkaat	Työpaikat	
311 Kotkavuori	1,01	7 946	1 290	
312 Vattuniemi	1,07	7 398	4 495	
313 Myllykallio	1,64	6 962	1 102	
314 Koivusaari	0,13	0	9	
<b>Yhteensä</b>	<b>3,85</b>	<b>22 306</b>	<b>6 896</b>	

ÄIDINKIELI JA KANSALAIKUUS 1.1.2015	
Modersmål, nationalitet Mother tongue, nationality %	
Suomenkieliset	17 627 79,0
Ruotsinkieliset	3 125 14,0
Vieraskieliset	1 554 7,0
Kolme yleisintä vierastakieltä ja osuus vieraskielisistä %	
venäjä	316 20,3
englanti	205 13,2
eesti, viro	155 10,0
Ulkomaan kansalaiset	1 155 5,2
Ulkomaalaistaustaiset	1 796 8,1
Helsingissä syntyneet	9 047 40,6

IKÄRAKENNE 1.1.2015	
Ålderstrukturen Age structure %	
0 - 6 -vuotiaat	1 831 8,2
7 - 15 -vuotiaat	1 408 6,3
16 - 18 -vuotiaat	362 1,6
19 - 24 -vuotiaat	1 491 6,7
25 - 39 -vuotiaat	6 720 30,1
40 - 64 -vuotiaat	6 297 28,2
Yli 65 -vuotiaat	4 197 18,8

VÄESTÖENNUSTE 2025	
Befolkningsprognos Population forecast %	
0 - 6 -vuotiaat	2 070 8,1
7 - 15 -vuotiaat	2 046 8,1
16 - 64 -vuotiaat	16 063 63,2
Yli 65 -vuotiaat	5 249 20,6

VÄESTÖNMUUTOKSET 2014	
Befolkningsförändringar Vital statistics / 1000 as.	
Syntyneet lkm.	321 14,5
Kuolleet lkm.	157 7,1
Muuttaneet alueelle lkm.	3 026 136,8
Muuttaneet alueelta lkm.	2 974 134,5

PERHEET JA ASUNTOKUNNAT 1.1.2015	
Familjer, bostadshushåll Families, households	
Asuntokuntien lkm.	12 278
Asuntokuntien keskikoko	1,81
1-hengen asuntokunnat	6 097
Perheiden lkm.	5 844
Lapsiperheiden lkm.	2 613
Perheen keskikoko	2,60

KOULUTUSTASO 31.12.2013	
Utbildningsnivå Educational level %	
15 vuotta täyttäneet lkm.	18 941
Perusaste	3 133 16,5
Keskiaste	4 931 26,0
Korkea-aste	10 877 57,4
Lukiota käyvät ja osuus 16 - 18 -vuotiaista	302 80,7
Ammattikoulua käyvät ja osuus 16 - 18 -vuotiaista	257 9,9

TULOTASO 2013	
Inkomster Income	
Tulot/asukas €	37 796
Asuntokuntien mediaanitulot	48 648
Pienituloiset asuntokunnat, %	11,1

ASUMISOLOT 31.12.2014	
Boende Housing	
Asunnon keskikoko m2	63,1
Asumisväljyys m2/asukas	35,2
Asumistiheys huonetta/hlö	1,38

ASUNNOT 31.12.2014	
Bostäder Dwellings %	
Asunnot yhteensä	13 489
Pientaloasunnot	531 3,9
Vuokra-asunnot	4 653 34,5
ARA-vuokra-asunnot	198 1,5

### Asuntokannan ikä

bostadsbeståndets ålder  
age of dwelling stock

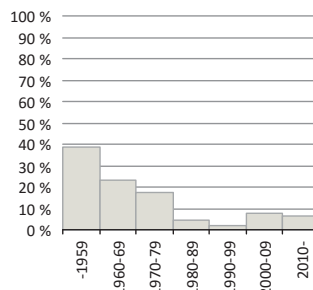

### Huoneistotyytit

lägenhetstyper  
types of dwellings

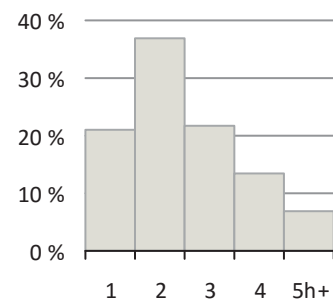

### Väestö

befolkning  
population

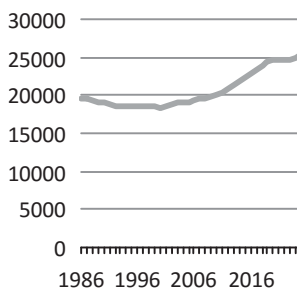

### Asuntotuotanto

bostadsproduktion  
housing production

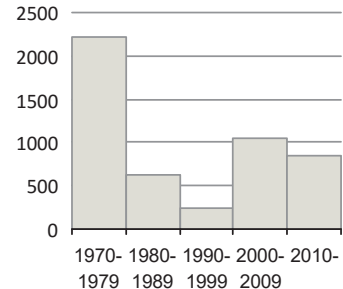

**Rakennuskanta, %**

byggnadsbeståndet  
building stock

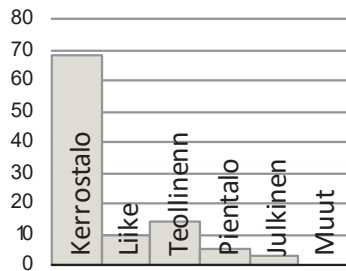

**Työpaikat, %**

jobb  
jobs

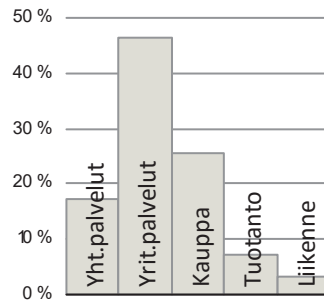

**Eduskuntavaalit, %**

riksdagsvalen  
parliamentary elections

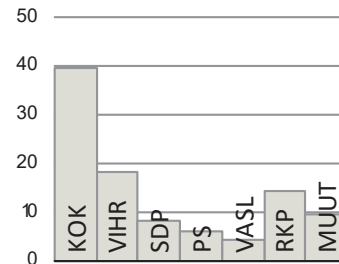

**TYÖVOIMA 2014**

Arbetskraft Labour force	%
Työttömyysaste	7,9
Pitkäaikaistyöttömyys	32,8
Nuorisotyöttömyysaste	5,7
Työllisyysaste (2012)	78,3

**TOIMITILARAKENNUKSET 31.12.2014**

Verksamhetslokaler Business premises	kerrosala 1000 m2	%
Toimitilarakennukset yhteensä	394	
Liikerakennukset	144	36,6
Julkiset rakennukset	47	11,9
Teollisuus- ja varistorakennukset	171	43,4
Muut rakennukset	32	8,1

**LASTEN PÄIVÄHOITO 2014**

Barndagvård Child day care	lkm.	/100 lasta
Päiväkodit	12	
Lapset päiväkotihoidossa	920	61,1
Lapset perhepäivähoidossa	36	2,4
Lapset kotihoidon tuen piirissä	300	16,4
Lapset yksityisen hoidon tuen piirissä	185	12,3

**KOULUT 2015**

Skolor Schools	kouluja	oppilaita
Suomenkieliset alakoulut	1	807
Suomenkieliset yläkoulut	1	348
Ruotsinkieliset alakoulut	1	209
Ruotsinkielinen yläkoulut	0	0
Lukiot	1	305
Erikois- ja erityiskoulut	0	0

**TERVEYSPALVELUT 2014**

Hälsövärd Health care	lkm.	/asukas
Avohoitokäynnit yhteensä	235 394	10,6
Perusterveydenhuolto	202 050	9,1
Erikoissairaanhoido	33 381	1,5

**SOSIAALIPALVELUT 2014**

Socialservice Social services	lkm.	/100
Toimeentulotuen saajat	875	3,9
Lastensuojelun asiakkaat, 0 - 17-v.	112	3,2

**PALVELUPISTEET 2015**

Serviceställen Service facilities	lkm.
Kirjastot	1
Terveysasemat	1
Leikkipuistot	1
Uimahallit	1
Liikuntasalit ja -hallit	7
Pallokentät	10
Kirkot	1
Postit	1
Apteekit (2012)	2
Alkot	1
Päivittäistavara-kaupat (2012)	16
Muut vähittäiskaupat (2012)	87
Ravintolat (2012)	32

**LIIKENNE 2010-14**

Trafik Traffic	
Jalankulkijaonnettomuudet keskimäärin/vuosi	2,0
Henkilövahinko-onnettomuudet keskimäärin/vuosi	9,4
Autottomat asutokunnat, % (2013)	48,1

**ULKOILU 2015**

Friluftsliv Outdoor recreation	
Puistoa, ha	41
Metsää, ha	79
Uimarannat, kpl	2

**ALUESUHDELUKUJA 2015**

Lokala tätheter Area ratios	
Asukkaita/km2	5 809
Työpaikkoja/km2	1 796
Kerrosala/ha	3 794



Peruspiirit:

- 201 Reijola – Greijus
- 202 Munkkiniemi – Munksnäs
- 203 Haaga – Haga
- 204 Pitäjänmäki – Sockenbacka
- 205 Kaarela – Kårböle

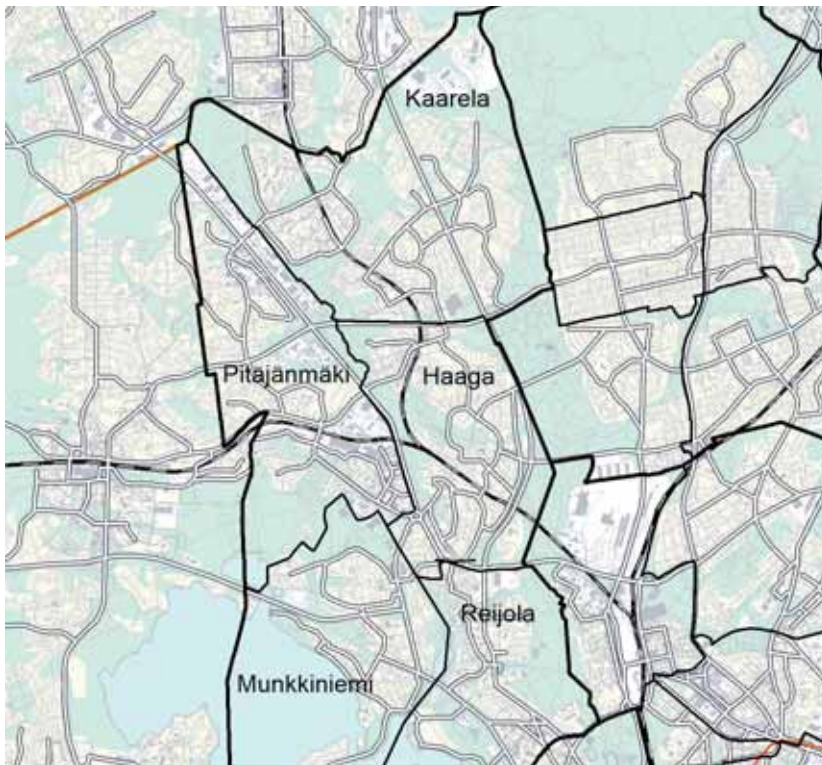
**Asukastiheys h/km<sup>2</sup>**

folktäthet  
population density

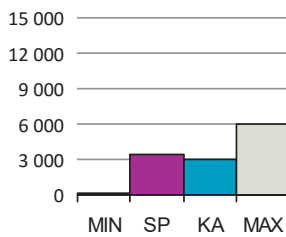
**Väestön keski-ikä**

befolkningens medelålder  
average age of population

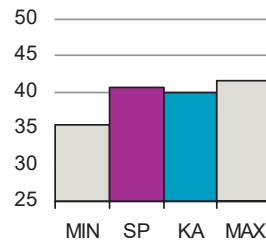
**Asutokunnan keskikoko**

bostadshushållens medelstorlek  
mean size of dwelling households

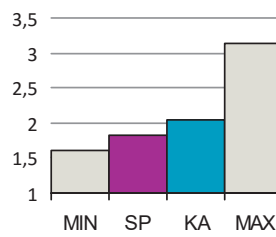
**Korkea-aste**

tertiärnivå  
tertiary level

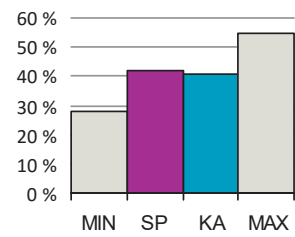
**Asutokuntien mediaanitulot**

bostadshushållens medianinkomst  
median income of households

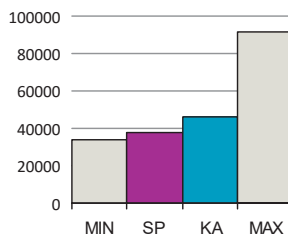
**Työttömyysaste**

arbetslöshetsgrad  
unemployment rate

**Vuokra-asunnot**

hyresbostäder  
rented dwellings

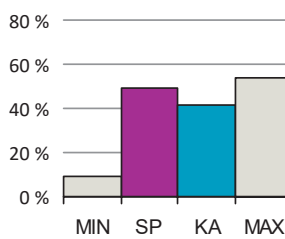
**Asunnon keskikoko m<sup>2</sup>**

bostädernas medelstorlek  
mean size of dwellings

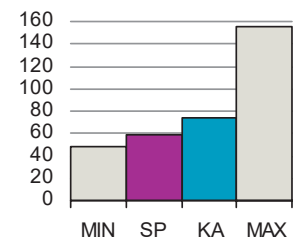

SP = Suurpiirin arvo

KA = Kaupungin suurpiirien keskiarvo

MIN = Suurpiirien pienin arvo

MAX = Suurpiirien suurin arvo

## 2 Läntinen suurpiiri

ALUEET Väestö 1.1.2015		Työpaikat 31.12.2013		
Områden District				
Alue	Maapinta-ala km	Asukkaat	Työpaikat	
201	Reijolan peruspiiri	4,49	17 208	24 733
202	Munkkiniemen peruspiiri	4,65	17 624	5 988
203	Haagan peruspiiri	5,32	26 539	10 911
204	Pitäjänmäen peruspiiri	6,68	17 696	24 665
205	Kaarelan peruspiiri	9,39	27 220	5 028
<b>Yhteensä</b>		<b>30,53</b>	<b>106 287</b>	<b>71 325</b>

ÄIDINKIELI JA KANSALAIKUUS 1.1.2015	
Modersmål, nationalitet Mother tongue, nationality %	
Suomenkieliset	86 411 81,3
Ruotsinkieliset	6 697 6,3
Vieraskieliset	13 179 12,4
Kolme yleisintä vierastakieltä ja osuus vieraskielisistä %	
venäjä	2 204 16,7
eesti, viro	1 866 14,2
somali	1 387 10,5
Ulkomaan kansalaiset	9 336 8,8
Ulkomaalaistaustaiset	13 390 12,6
Helsingissä syntyneet	41 966 39,5

IKÄRAKENNE 1.1.2015	
Ålderstrukturen Age structure %	
0 - 6 -vuotiaat	7 481 7,0
7 - 15 -vuotiaat	7 547 7,1
16 - 18 -vuotiaat	2 821 2,7
19 - 24 -vuotiaat	10 564 9,9
25 - 39 -vuotiaat	28 086 26,4
40 - 64 -vuotiaat	31 652 29,8
Yli 65 -vuotiaat	18 136 17,1

VÄESTÖENNUSTE 2025	
Befolkningsprognos Population forecast %	
0 - 6 -vuotiaat	8 559 7,5
7 - 15 -vuotiaat	9 792 8,6
16 - 64 -vuotiaat	74 285 65,1
Yli 65 -vuotiaat	21 522 18,9

VÄESTÖNMUUTOKSET 2014	
Befolkningsförändringar Vital statistics / 1000 as.	
Syntyneet lkm.	1 250 11,8
Kuolleet lkm.	888 8,4
Muuttaneet alueelle lkm.	14 250 134,9
Muuttaneet alueelta lkm.	14 755 139,7

PERHEET JA ASUNTOKUNNAT 1.1.2015	
Familjer, bostadshushåll Families, households	
Asuntokuntien lkm.	57 734
Asuntokuntien keskikoko	1,82
1-hengen asuntokunnat	29 606
Perheiden lkm.	25 824
Lapsiperheiden lkm.	12 669
Perheen keskikoko	2,60

KOULUTUSTASO 31.12.2013	
Utbildningsnivå Educational level %	
15 vuotta täyttäneet lkm.	91 281
Perusaste	23 032 25,2
Keskiaste	30 093 33,0
Korkea-aste	38 156 41,8
Lukiota käyvät ja osuus 16 - 18 -vuotiaista	1 931 63,9
Ammattikoulua käyvät ja osuus 16 - 18 -vuotiaista	2 881 23,4

TULOTASO 2013	
Inkomster Income	
Tulot/asukas €	27 932
Asuntokuntien mediaanitulot	38 019
Pienituloiset asuntokunnat, %	14,9

ASUMISOLOT 31.12.2014	
Boende Housing	
Asunnon keskikoko m2	59,4
Asumisväljyys m2/asukas	32,9
Asumistiheys huonetta/hlö	1,33

ASUNNOT 31.12.2014	
Bostäder Dwellings %	
Asunnot yhteensä	62 484
Pientaloasunnot	5 517 8,8
Vuokra-asunnot	30 674 49,1
ARA-vuokra-asunnot	12 918 20,7

### Asuntokannan ikä

bostadsbeståndets ålder  
age of dwelling stock

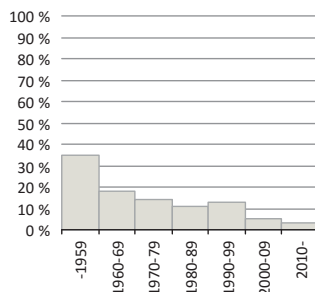

### Huoneistotyytit

lägenhetstyper  
types of dwellings

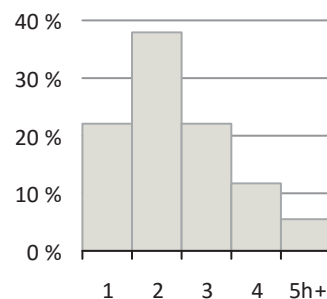

### Väestö

befolkning  
population

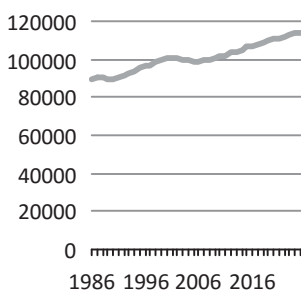

### Asuntotuotanto

bostadsproduktion  
housing production

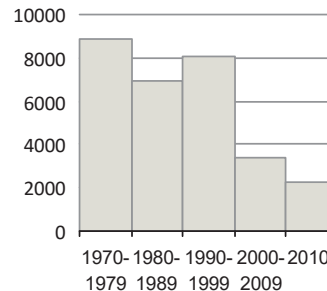



## 2 Läntinen suurpiiri

### Rakennuskanta, %

byggnadsbeståndet  
building stock

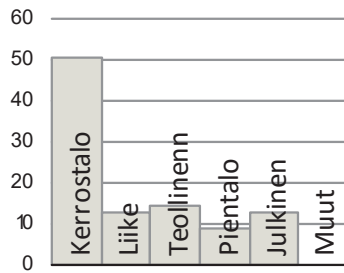

### Työpaikat, %

jobb  
jobs

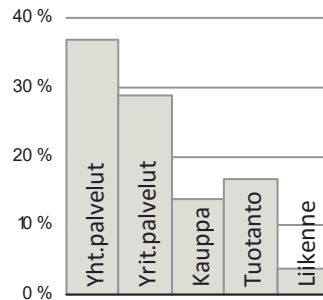

### Eduskuntavaalit, %

riksdagsvalen  
parliamentary elections

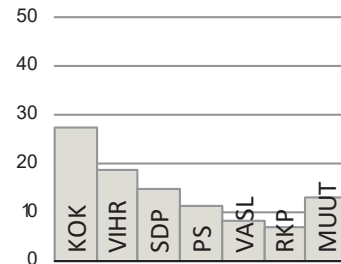

### TYÖVOIMA 2014

Arbetskraft Labour force	%
Työttömyysaste	10,5
Pitkäaikaistyöttömyys	30,4
Nuorisotyöttömyysaste	9,3
Työllisyysaste (2012)	71,0

### TOIMITILARAKENNUKSET 31.12.2014

Verksamhetslokaler Business premises	kerrosala 1000 m2	%
Toimitilarakennukset yhteensä	3 246	
Liikerakennukset	1 038	32,0
Julkiset rakennukset	1 031	31,8
Teollisuus- ja varastorakennukset	947	29,2
Muut rakennukset	230	7,1

### LASTEN PÄIVÄHOITO 2014

Barndagvård Child day care	lkm.	/100 lasta
Päiväkodit	51	
Lapset päiväkotihoidossa	3 675	58,4
Lapset perhepäivähoidossa	207	3,3
Lapset kotihoidon tuen piirissä	1 533	20,5
Lapset yksityisen hoidon tuen piirissä	584	9,3

### KOULUT 2015

Skolor Schools	kouluja	oppilaita
Suomenkieliset alakoulut	13	3 956
Suomenkieliset yläkoulut	7	2 095
Ruotsinkieliset alakoulut	1	354
Ruotsinkielinen yläkoulut	2	568
Lukiot	9	2 644
Erikois- ja erityiskoulut	7	2 962

### TERVEYSPALVELUT 2014

Hälsövärd Health care	lkm.	/asukas
Avohoitokäynnit yhteensä	1 231 335	11,7
Perusterveydenhuolto	1 044 317	9,9
Erikoissairaanhoido	187 161	1,8

### SOSIAALIPALVELUT 2014

Socialservice Social services	lkm.	/100
Toimeentulotuen saajat	10 799	10,2
Lastensuojelun asiakkaat, 0 - 17-v.	1 524	9,0

### PALVELUPISTEET 2015

Serviceställen Service facilities	lkm.
Kirjastot	7
Terveysasemat	6
Leikkipuistot	14
Uimahallit	2
Liikuntasalit ja -hallit	63
Pallokentät	82
Kirkot	13
Postit	9
Apteekit (2012)	14
Alkot	5
Päivittäistavarakaupat (2012)	88
Muut vähittäiskaupat (2012)	248
Ravintolat (2012)	171

### LIIKENNE 2010-14

Trafik Traffic	
Jalankulkijaonnettomuudet keskimäärin/vuosi	19,6
Henkilövahinko-onnettomuudet keskimäärin/vuosi	82,2
Autottomat asutokunnat, % (2013)	54,2

### ULKOILU 2015

Friluftsliv Outdoor recreation	
Puistoa, ha	305
Metsää, ha	707
Uimarannat, kpl	4

### ALUESUHDELUKUJA 2015

Lokala tätheter Area ratios	
Asukkaita/km2	3 480
Työpaikkoja/km2	2 335
Kerrosala/ha	2 627



Reijola on saanut nimensä Grejuksen, Reijolan, tilan mukaan. Mannerheimintie ja Paciuksenkatu halkovat mereen ja keskuspuistoon rajautuvaa peruspiiriä. Laakson kaupunginosan pinta-alasta laaja alue on Keskuspuistoa. Laakson sairaalan vanhimmat osat rakennettiin jo 1920-luvulla. Sodan jälkeen Mannerheimintien varrelle Keskuspuiston laidalle rakennettiin muun muassa rivi kahdeksankerroksisia valtion rahoittamia asuintorneja.

Meilahden yhtenäinen alue kirkkoineen ja puistoakseleineen on rakentunut 1930–1950 -luvulla. Meilahden sairaala-alue edustaa Suomen sairaalarakentamisessa rakennushistoriallisesti ja -taiteellisesti monipuolista kokonaisuutta, jonka maamerkinä kohoaa Meilahden sairaalatorni. Meilahteen on vuosikymmenten kuluessa syntynyt lääketieteen kampus, jossa on sairaalatiilojen lisäksi tutkimus- ja opetustiloja. Paciuksenkadun länsipuolen vehreällä virkistysalueella on Meilahden arboretum ja liikuntapuisto.

Vanhaan Meilahden kartanoon kuuluneella alueella on vielä 1900-luvun vaihteessa rakennettuja huviloita. Seurasaarentien, Tamminiementien, Meilahdentien ja Heikinniementien huvila-alue on valtakunnan tasolla kulttuurihistoriallisesti merkittävä. Huviloista suuri osa on nykyisin yksityisessä asuinkäytössä. Presidentin entinen virka-asunto Tamminiemi toimii Urho Kekkosen museona. Alueella on myös nykyinen presidentin virka-asunto Mäntyniemi. Seurasaari uimarantoinen osoitettiin vuonna 1890 kansanpuistoksi, myöhemmin saarelle perustettiin ulkomuseo.

Mannerheimintie jakaa Ruskeasuon kaupunginosan kahtia. Ruskeasuon asuinalue on rakennettu pääosin 1950-luvulla, myös uudempaa rakentamista on. Itäosan asuntoalueella on sekä kerros- että pientaloja. Mannerheimintien varressa on asuin- ja toimistorakennuksia sekä Ruskeasuon linja-autovarikko. Ruskeasuolla sijaitsevat muun muassa Invalidisäätiö ja Ruskeasuon liikuntapuistossa ratsastustallit.

*Mejlans och Dal i södra delen av distriktet GREJUS hör till den traditionella innerstaden. Där ligger Helsingfors universitets centralsjukhus. I sydväst ligger den stora Mejlansparken, där ännu många av de gamla villorna från omkring år 1900 finns kvar. I parkområdet ligger också republikens presidents tjänstebostad Talludden och f.d. presidenten Urho Kekkons Ekudden, som är museum. Fölisön gjordes till folkpark redan 1890, och är fortfarande ett populärt fritidsmål.*

*Meilahti and Laakso in the southern part of REIJOLA district feature conventional city structure. The Helsinki University Central Hospital lies in this area. The large Meilahti park lies by the sea to the southwest. The area still contains most of the old villas from around a.d. 1900. Mäntyniemi, the residence of the President of the Republic also lies in this park area, and that of ex-president Urho Kekkonen, the latter building functioning today as a museum. The island of Seurasaari became a national park in 1890, and is still a popular venue for outings and recreation.*

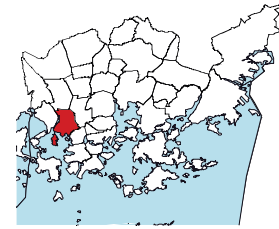
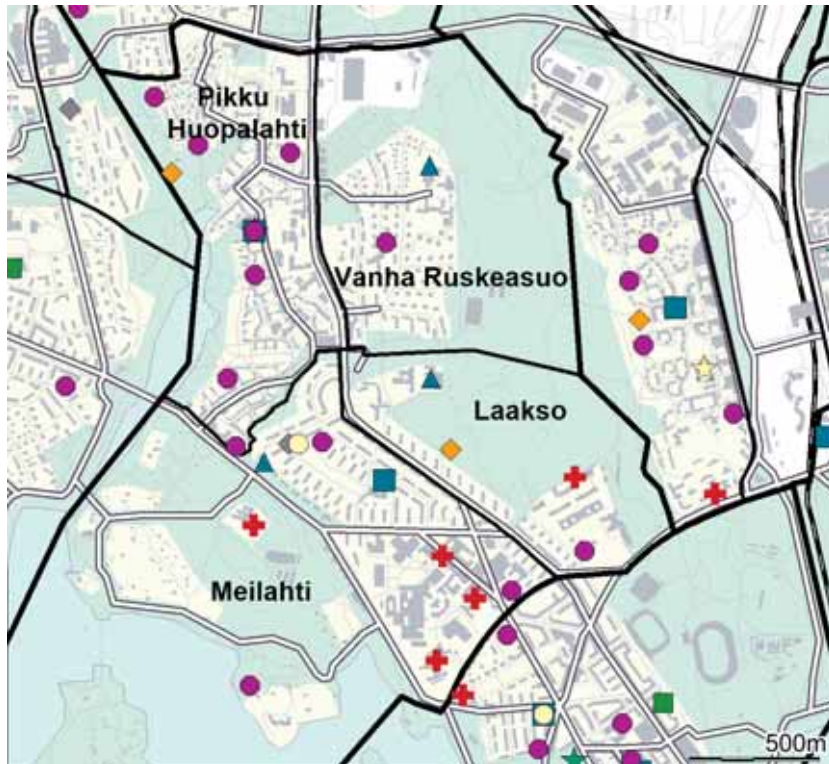

- ◆ Leikkipuisto
- Päiväkoti
- Ala-aste
- Yläaste
- Lukio
- ▲ Erityis- ja erikoiskoulu
- ★ Nuorisotalo
- ★ Kirjasto
- ★ Kulttuurikeskus
- ✚ Terveysasema
- ✚ Sairaala
- ◆ Väestönsuoja

**Asukastiheys h/km<sup>2</sup>**

folktäthet  
population density

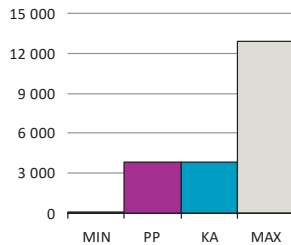

**Väestön keski-ikä**

befolkningens medelålder  
average age of population

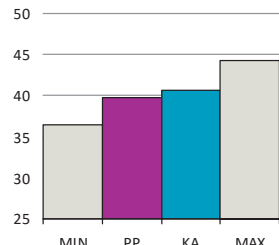

**Asuntokunnan keskikoko**

bostadshushållens medelstorlek  
mean size of dwelling household

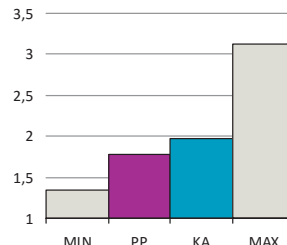

**Korkea-aste**

tertiärnivå  
tertiary level



**Asuntokuntien mediaanitulot**  
bostadshushållens medianinkomst  
median income of households

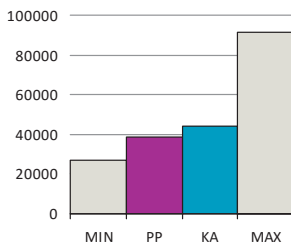

**Työttömyysaste**  
arbetslöshetsgrad  
unemployment rate



**Vuokra-asunnot**  
hyresbostäder  
rented dwellings

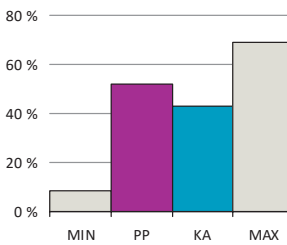

**Asunnon keskikoko m<sup>2</sup>**  
bostädernas medelstorlek  
mean size of dwellings

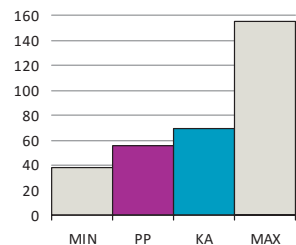

PP = Peruspiirin arvo  
KA = Kaupungin peruspiirien keskiarvo

MIN = Peruspiirien pienin arvo  
MAX = Peruspiirien suurin arvo

## 201 Reijolan peruspiiri

ALUEET Väestö 1.1.2015		Työpaikat 31.12.2013		
Områden District				
Alue	Maapinta-ala km	Asukkaat	Työpaikat	
150 Meilahti	1,94	5 062	12 997	
180 Laakso	0,69	1 916	2 020	
161 Vanha Ruskeasu	1,05	2 911	4 957	
162 Pikku Huopalahti	0,81	7 319	4 759	
<b>Yhteensä</b>	<b>4,49</b>	<b>17 208</b>	<b>24 733</b>	

ÄIDINKIELI JA KANSALAIKUUS 1.1.2015	
Modersmål, nationalitet Mother tongue, nationality %	
Suomenkieliset	14 141 82,2
Ruotsinkieliset	1 264 7,3
Vieraskieliset	1 803 10,5
Kolme yleisintä vierastakieltä ja osuus vieraskielisistä %	
somali	328 18,2
venäjä	244 13,5
eesti, viro	193 10,7
Ulkomaan kansalaiset	1 152 6,7
Ulkomaalaistaustaiset	1 829 10,6
Helsingissä syntyneet	6 704 39,0

IKÄRAKENNE 1.1.2015	
Ålderstrukturen Age structure %	
0 - 6 -vuotiaat	1 177 6,8
7 - 15 -vuotiaat	1 217 7,1
16 - 18 -vuotiaat	420 2,4
19 - 24 -vuotiaat	1 746 10,2
25 - 39 -vuotiaat	4 960 28,8
40 - 64 -vuotiaat	5 043 29,3
Yli 65 -vuotiaat	2 645 15,4

VÄESTÖENNUSTE 2025	
Befolkningsprognos Population forecast %	
0 - 6 -vuotiaat	1 274 7,2
7 - 15 -vuotiaat	1 344 7,6
16 - 64 -vuotiaat	11 792 67,0
Yli 65 -vuotiaat	3 195 18,2

VÄESTÖNMUUTOKSET 2014	
Befolkningsförändringar Vital statistics / 1000 as.	
Syntyneet lkm.	189 11,1
Kuolleet lkm.	126 7,4
Muuttaneet alueelle lkm.	2 651 155,1
Muuttaneet alueelta lkm.	2 795 163,5

PERHEET JA ASUNTOKUNNAT 1.1.2015	
Familjer, bostadshushåll Families, households	
Asuntokuntien lkm.	9 541
Asuntokuntien keskikoko	1,77
1-hengen asuntokunnat	5 126
Perheiden lkm.	4 046
Lapsiperheiden lkm.	1 947
Perheen keskikoko	2,60

KOULUTUSTASO 31.12.2013	
Utbildningsnivå Educational level %	
15 vuotta täyttäneet lkm.	14 797
Perusaste	2 965 20,0
Keskiaste	4 832 32,7
Korkea-aste	7 000 47,3
Lukiota käyvät ja osuus 16 - 18 -vuotiaista	296 63,8
Ammattikoulua käyvät ja osuus 16 - 18 -vuotiaista	371 20,0

TULOTASO 2013	
Inkomster Income	
Tulot/asukas €	28 450
Asuntokuntien mediaanitulot	38 474
Pienituloiset asuntokunnat, %	13,8

ASUMISOLOT 31.12.2014	
Boende Housing	
Asunnon keskikoko m2	55,4
Asumisväljyys m2/asukas	31,7
Asumistiheys huonetta/hlö	1,30

ASUNNOT 31.12.2014	
Bostäder Dwellings %	
Asunnot yhteensä	10 463
Pientaloasunnot	186 1,8
Vuokra-asunnot	5 461 52,2
ARA-vuokra-asunnot	2 397 22,9

### Asuntokannan ikä

bostadsbeståndets ålder  
age of dwelling stock

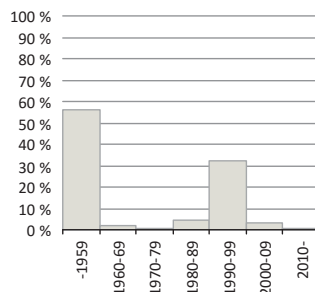

### Huoneistotyytit

lägenhetstyper  
types of dwellings

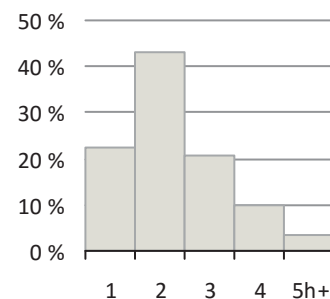

### Väestö

befolkning  
population

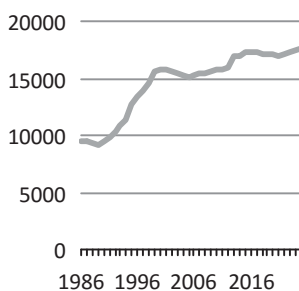

### Asuntotuotanto

bostadsproduktion  
housing production

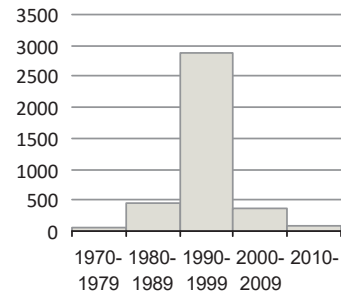

**Rakennuskanta, %**

byggnadsbeståndet  
building stock

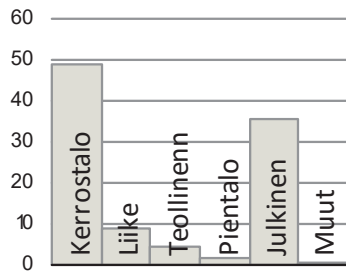

**Työpaikat, %**

jobb  
jobs

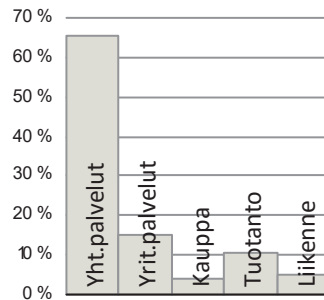

**Eduskuntavaalit, %**

riksdagsvalen  
parliamentary elections

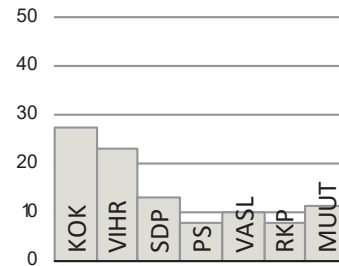

**TYÖVOIMA 2014**

Arbetskraft Labour force	%
Työttömyysaste	10,3
Pitkäaikaistyöttömyys	30,2
Nuorisotyöttömyysaste	8,3
Työllisyysaste (2012)	73,4

**TOIMITILARAKENNUKSET 31.12.2014**

Verksamhetslokaler Business premises	kerrosala 1000 m2	%
Toimitilarakennukset yhteensä	765	
Liikerakennukset	139	18,2
Julkiset rakennukset	551	72,0
Teollisuus- ja varastorakennukset	36	4,7
Muut rakennukset	39	5,1

**LASTEN PÄIVÄHOITO 2014**

Barndagvård Child day care	lkm.	/100 lasta
Päiväkodit	10	
Lapset päiväkotihoidossa	579	58,0
Lapset perhepäivähoidossa	26	2,6
Lapset kotihoidon tuen piirissä	219	18,6
Lapset yksityisen hoidon tuen piirissä	107	10,7

**KOULUT 2015**

Skolor Schools	kouluja	oppilaita
Suomenkieliset alakoulut	2	715
Suomenkieliset yläkoulut	1	417
Ruotsinkieliset alakoulut	0	0
Ruotsinkielinen yläkoulut	0	0
Lukiot	2	410
Erikois- ja erityiskoulut	3	1 040

**TERVEYSPALVELUT 2014**

Hälsövärd Health care	lkm.	/asukas
Avohoitokäynnit yhteensä	176 736	10,3
Perusterveydenhuolto	146 781	8,6
Erikoissairaanhoido	29 970	1,8

**SOSIAALIPALVELUT 2014**

Socialservice Social services	lkm.	/100
Toimeentulotuen saajat	1 597	9,3
Lastensuojelun asiakkaat, 0 - 17-v.	228	8,5

**PALVELUPISTEET 2015**

Serviceställen Service facilities	lkm.
Kirjastot	1
Terveysasemat	1
Leikkipuistot	2
Uimahallit	1
Liikuntasalit ja -hallit	20
Pallokentät	9
Kirkot	4
Postit	0
Apteekit (2012)	2
Alkot	1
Päivittäistavara-kaupat (2012)	10
Muut vähittäiskaupat (2012)	46
Ravintolat (2012)	46

**LIIKENNE 2010-14**

Trafik Traffic	
Jalankulkijaonnettomuudet keskimäärin/vuosi	5,8
Henkilövahinko-onnettomuudet keskimäärin/vuosi	18,0
Autottomat asutokunnat, % (2013)	61,2

**ULKOILU 2015**

Friluftsliv Outdoor recreation	
Puistoa, ha	45
Metsää, ha	134
Uimarannat, kpl	2

**ALUESUHDELUKUJA 2015**

Lokala tätheter Area ratios	
Asukkaita/km2	3 833
Työpaikkoja/km2	5 508
Kerrosala/ha	3 424



*MUNKSNÄS började byggas när Eliel Saarinens plan för Stor-Helsingfors 1915 ännu var aktuell, och en del av den blev genomförd i Gamla Munksnäs. Gamla vägen till Esbo går genom de ansedda bostadsområdena Granö och Lövä. Munkshöjdens naturnära och glesst bebyggda höghusområde är ett gott exempel på förstadsbygge från 1950-talet. Strax intill, vid Talistranden byggdes ett litet höghusområde i början av 1990-talet. Näshöjden är ett höghusområde från 1960-talet.*

Munkkiniemen kylän tiloista muodostettiin 1600-luvulla Munkkiniemen kartano, jonka maanomistus- ja maanmyyntiyhtiö M. G. Stenius osti vuonna 1910. Kauppaneuvos Julius Tallberg tilasi vuonna 1915 Eliel Saariselta Suur-Helsinki -suunnitelman, johon liittyi satelliittikaupunkina Munkkiniemen-Haagan huvilayhdyskunta. Suunnitelmasta toteutui katu- ja korttelijako Vanhan Munkkiniemen alueella ja rannan tuntumaan 1910–20 -luvulla rakennetut Eliel Saarisen suunnittelemat rivitalot. Munkkiniemi liitettiin Helsinkiin suuressa alueliitoksessa vuonna 1946. Kaupunkimainen rakentaminen oli tosin jo alkanut 1930-luvulla Munkkiniemen puistotien ympärillä.

Espooseen vievä 1800-luvun puolivälissä rakennettu tie kulkee Kuusisaaren ja Lehtisaaren halki. Kuusisaaren asuinalueella on myös useita suurlähetystöjä sekä Didrichsenin ja Gyllenbergin taidemuseot. Lehtisaaren maat lahjoitettiin kirkolle jo katolisella ajalla. 1960-luvulla saareen rakennettiin pieni kerros- ja rivitaloalue. Lehtisaaresta johtaa kevyenliikenteen silta Kaskisaaren kautta Lauttasaareen.

Munkkivuori on esimerkki luonnonläheisestä ja melko väljästi rakennetusta 1950-luvun lähiörakentamisesta. Munkkivuorta kiertää Ulvilantie, jonka sisäpuolelle jäävä alue on pääosin liikenteeltä rauhoitettu. Yksi Suomen ensimmäisistä ostoskeskuksista rakennettiin alueelle arkkitehtikilpailun perusteella. Keskusten laajentamisen mahdollistava asemakaavan muutos on valmistunut, ja keskusta suurennettaneen lähivuosina. Niemenmäki on 1960-luvun kerrostaloalue. Talinranta on Ison Huopalahden rannan merellinen, 1990-luvun asuinalue.

Lehtisaareen Kuusisaarentien eteläpuolelle on valmistunut asuinkerrostaloja, rivitaloja ja jonkin verran liiketilaa. Liljasaarentien itäpuolelle rakennetaan pienehkö rivitalo.

*The construction of MUNKKINIEMI started according to Eliel Saarinen's plan for Greater Helsinki 1915, and some parts of the plan were implemented in Vanha Munkkiniemi (old Munkkiniemi). The old road to Espoo runs through the fine residential areas of Kuusisaari and Lehtisaari. Munkkivuori housing estate is a good example of spacious suburb construction of the 1950s. Close by, at Talinranta, a small area of tall houses was built in the early 1990s. Niemenmäki is a housing estate from the 1960s.*

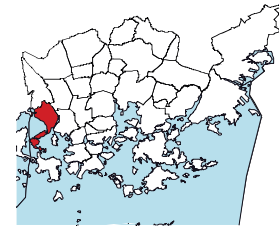
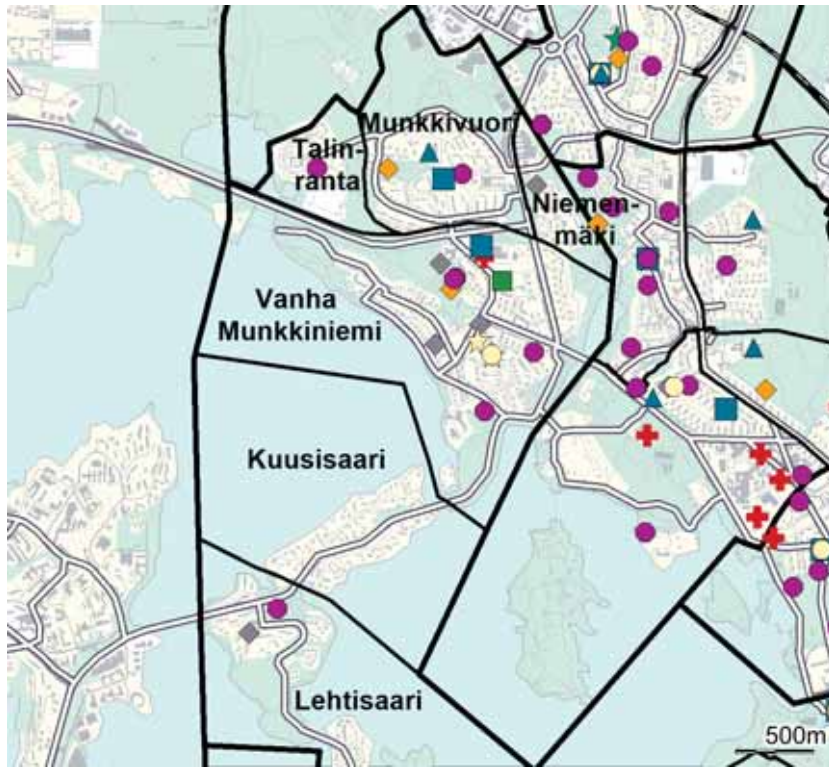

- ◆ Leikkipuisto
- Päiväkoti
- Ala-aste
- Yläaste
- Lukio
- ▲ Erityis- ja erikoiskoulu
- ★ Nuorisotalo
- ★ Kirjasto
- ★ Kulttuurikeskus
- ✚ Terveysasema
- ✚ Sairaala
- ◆ Väestönsuoja

**Asukastiheys h/km<sup>2</sup>**

folktäthet  
population density

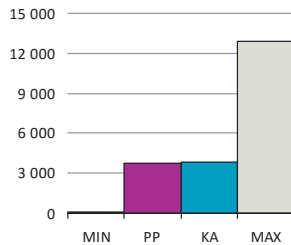

**Väestön keski-ikä**

befolkningens medelålder  
average age of population

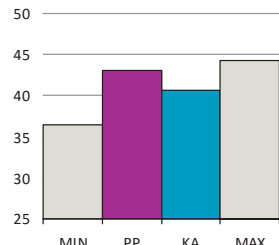

**Asutokunnan keskikoko**

bostadshushållens medelstorlek  
mean size of dwelling household

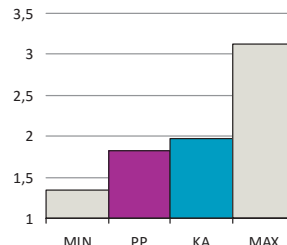

**Korkea-aste**

tertiärnivå  
tertiary level

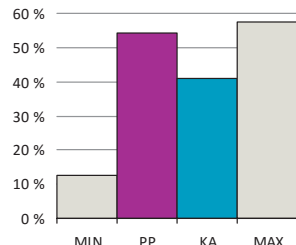

**Asutokuntien mediaanitulot**  
bostadshushållens medianinkomst  
median income of households

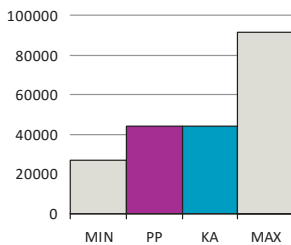

**Työttömyysaste**  
arbetslöshetsgrad  
unemployment rate



**Vuokra-asunnot**  
hyresbostäder  
rented dwellings

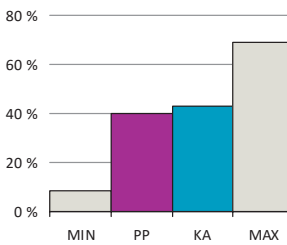

**Asunnon keskikoko m<sup>2</sup>**  
bostädernas medelstorlek  
mean size of dwellings

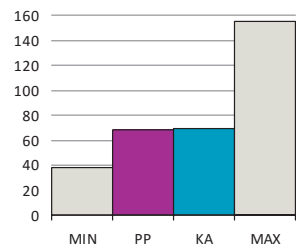

PP = Peruspiirin arvo  
KA = Kaupungin peruspiirien keskiarvo

MIN = Peruspiirien pienin arvo  
MAX = Peruspiirien suurin arvo

ALUEET Väestö 1.1.2015		Työpaikat 31.12.2013		
Områden District				
Alue	Maapinta-ala km	Asukkaat	Työpaikat	
301 Vanha Munkkiniemi	1,80	8 507	2 865	
302 Kuusisaari	0,40	558	110	
303 Lehtisaari	0,68	1 138	136	
304 Munkkivuori	1,15	4 949	1 520	
305 Niemenmäki	0,27	1 317	1 292	
306 Talinranta	0,36	1 155	65	
<b>Yhteensä</b>	<b>4,66</b>	<b>17 624</b>	<b>5 988</b>	

ÄIDINKIELI JA KANSALAIKUUS 1.1.2015		
Modersmål, nationalitet Mother tongue, nationality %		
Suomenkieliset	14 373	81,6
Ruotsinkieliset	2 030	11,5
Vieraskieliset	1 221	6,9
Kolme yleisintä vierastakieltä ja osuus vieraskielisistä %		
eesti, viro	211	17,3
venäjä	174	14,3
englanti	125	10,2
Ulkomaan kansalaiset	932	5,3
Ulkomaalaistaustaiset	1 481	8,4
Helsingissä syntyneet	7 594	43,1

IKÄRAKENNE 1.1.2015		
Ålderstrukturen Age structure %		
0 - 6 -vuotiaat	1 221	6,9
7 - 15 -vuotiaat	1 401	8,0
16 - 18 -vuotiaat	512	2,9
19 - 24 -vuotiaat	1 352	7,7
25 - 39 -vuotiaat	4 038	22,9
40 - 64 -vuotiaat	5 296	30,1
Yli 65 -vuotiaat	3 804	21,6

VÄESTÖENNUSTE 2025		
Befolkningsprognos Population forecast %		
0 - 6 -vuotiaat	1 277	6,9
7 - 15 -vuotiaat	1 676	9,1
16 - 64 -vuotiaat	11 431	61,9
Yli 65 -vuotiaat	4 084	22,1

VÄESTÖNMUUTOKSET 2014		
Befolkningsförändringar Vital statistics / 1000 as.		
Syntyneet lkm.	171	9,7
Kuolleet lkm.	183	10,4
Muuttaneet alueelle lkm.	2 136	121,6
Muuttaneet alueelta lkm.	2 194	124,9

PERHEET JA ASUNTOKUNNAT 1.1.2015		
Familjer, bostadshushåll Families, households		
Asuntokuntien lkm.	9 621	
Asuntokuntien keskikoko	1,82	
1-hengen asuntokunnat	4 992	
Perheiden lkm.	4 345	
Lapsiperheiden lkm.	2 214	
Perheen keskikoko	2,70	

KOULUTUSTASO 31.12.2013		
Utbildningsnivå Educational level %		
15 vuotta täyttäneet lkm.	15 110	
Perusaste	2 813	18,6
Keskiaste	4 099	27,1
Korkea-aste	8 198	54,3
Lukiota käyvät ja osuus 16 - 18 -vuotiaista	452	81,4
Ammattikoulua käyvät ja osuus 16 - 18 -vuotiaista	301	11,7

TULOTASO 2013	
Inkomster Income	
Tulot/asukas €	37 728
Asuntokuntien mediaanitulot	43 896
Pienituloiset asuntokunnat, %	12,6

ASUMISOLOT 31.12.2014	
Boende Housing	
Asunnon keskikoko m2	68,0
Asumisväljyys m2/asukas	37,6
Asumistiheys huonetta/hlö	1,47

ASUNNOT 31.12.2014		
Bostäder Dwellings %		
Asunnot yhteensä	10 687	
Pientaloasunnot	739	6,9
Vuokra-asunnot	4 266	39,9
ARA-vuokra-asunnot	986	9,2

## Asuntokannan ikä

bostadsbeståndets ålder  
age of dwelling stock

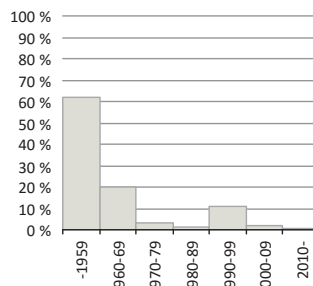

## Huoneistotyytit

lägenhetstyper  
types of dwellings

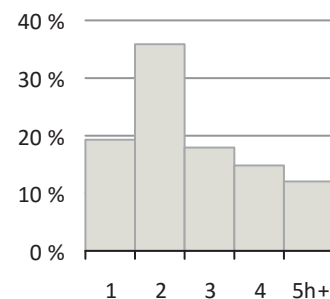

## Väestö

befolkning  
population

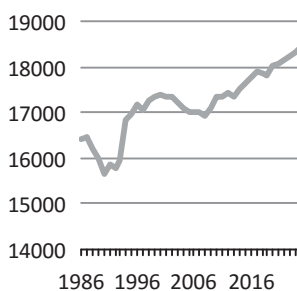

## Asuntotuotanto

bostadsproduktion  
housing production

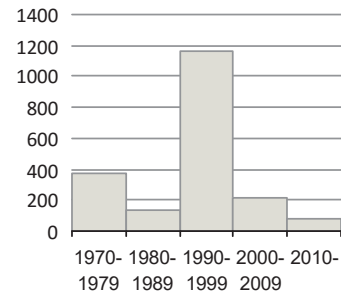



**Rakennuskanta, %**

byggnadsbeståndet  
building stock

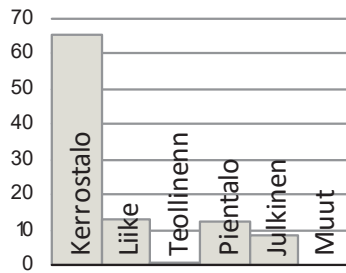

**Työpaikat, %**

jobb  
jobs

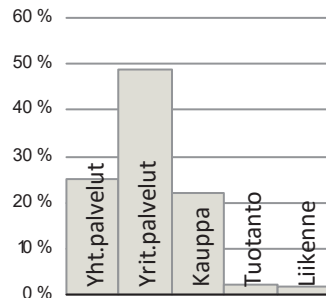

**Eduskuntavaalit, %**

riksdagsvalen  
parliamentary elections

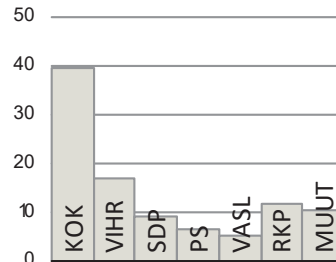

**TYÖVOIMA 2014**

Arbetskraft Labour force	%
Työttömyysaste	7,5
Pitkäaikaistyöttömyys	31,3
Nuorisotyöttömyysaste	6,0
Työllisyysaste (2012)	74,3

**TOIMITILARAKENNUKSET 31.12.2014**

Verksamhetslokaler Business premises	kerrosala 1000 m2	%
Toimitilarakennukset yhteensä	266	
Liikerakennukset	152	57,2
Julkiset rakennukset	102	38,4
Teollisuus- ja varastorakennukset	0	0
Muut rakennukset	11	4,3

**LASTEN PÄIVÄHOITO 2014**

Barndagvård Child day care	lkm.	/100 lasta
Päiväkodit	7	
Lapset päiväkotihoidossa	584	55,5
Lapset perhepäivähoidossa	27	2,6
Lapset kotihoidon tuen piirissä	204	16,7
Lapset yksityisen hoidon tuen piirissä	173	16,4

**KOULUT 2015**

Skolor Schools	kouluja	oppilaita
Suomenkieliset alakoulut	2	665
Suomenkieliset yläkoulut	1	437
Ruotsinkieliset alakoulut	1	354
Ruotsinkielinen yläkoulut	1	218
Lukiot	2	602
Erikois- ja erityiskoulut	1	604

**TERVEYSPALVELUT 2014**

Hälsövärd Health care	lkm.	/asukas
Avohoitokäynnit yhteensä	242 423	13,8
Perusterveydenhuolto	212 738	12,1
Erikoissairaanhoido	29 716	1,7

**SOSIAALIPALVELUT 2014**

Socialservice Social services	lkm.	/100
Toimeentulotuen saajat	850	4,8
Lastensuojelun asiakkaat, 0 - 17-v.	138	4,7

**PALVELUPISTEET 2015**

Serviceställen Service facilities	lkm.
Kirjastot	1
Terveysasemat	1
Leikki puistot	2
Uimahallit	0
Liikuntasalit ja -hallit	10
Pallokentät	19
Kirkot	3
Postit	1
Apteekit (2012)	2
Alkot	1
Päivittäistavarakaupat (2012)	14
Muut vähittäiskaupat (2012)	44
Ravintolat (2012)	23

**LIIKENNE 2010-14**

Trafik Traffic	
Jalankulkijaonnettomuudet keskimäärin/vuosi	3,2
Henkilövahinko-onnettomuudet keskimäärin/vuosi	10,2
Autottomat asutokunnat, % (2013)	50,3

**ULKOILU 2015**

Friluftsliv Outdoor recreation	
Puistoa, ha	46
Metsää, ha	73
Uimarannat, kpl	2

**ALUESUHDELUKUJA 2015**

Lokala tätheter Area ratios	
Asukkaita/km2	3 790
Työpaikkoja/km2	1 288
Kerrosala/ha	2 584



*HAGA var ursprungligen en by i Helsinges socken, och blev köping år 1923. Södra Haga blev aldrig någon typisk förstad, för att höghusen byggdes på gamla villatomter, vilket gav området en lummig karaktär. Norra Haga byggdes ut mera enhetligt på 1950-talet och 1970-talet, och området kännetecknas av höga höghus. Höghusområdet Stenhagen intill Centralparken byggdes på 1960-talet. En plan för Haga-Vanda inverkade i tiden på Hagas framtoning. Också Mårtendalsbanan byggd på 1970-talet ingick planen. Väster om Norra Haga byggdes på 1980-talet det tätbebyggda höghusområdet Lassas.*

Haagan alue muodosti pääosan entistä Huopalahden kylää Helsingin pitäjässä. Haagan nimi otettiin käyttöön 1900-luvun alussa, kun maanomistus- ja maanmyyntiyhtiö M. G. Stenius alkoi suunnitella alueelle huvilayhdyskuntaa. Kauppalaksi Haaga tuli 1923. Helsinkiin liittämisen jälkeen 1946 alkoi kerrostalorakentaminen. Etelä-Haagassa rakentaminen kasvatti väkilukua 1960-luvun lopulle saakka. Etelä-Haaga ei ollut tyypillinen lähiö, koska maa oli usean yksityisen omistajan hallussa ja koska vanhoille huvilatonteille rakennettiin pieniä ja matalia kerrostaloja. Pohjois-Haaga rakennettiin Haagan kauppalan takametsiin yhtenäisemmin 1950- ja 1970-luvuilla. Pohjois-Haagan maamerkinä ovat edelleen kauas näkyvät korkeat asuintalot. Kivihaka on pieni 1960-luvulla rakennettu kerrostaloalue Keskuspuiston kyljessä.

Haagaan on vaikuttanut merkittävästi Haaga-Vantaa-suunnitelma, jonka runkona on 1970-luvulla valmistunut Martinlaakson rata. Lassilan rakentaminen vauhdittui Pohjois-Haagan aseman valmistuttua 1980-luvulla. Laajasuon puisto Alppiruusu-alueeseen ja ulkoilureitteineen on tärkeä virkistysalue keskellä Haagaa, Etelä- ja Pohjois-Haagan rajamailla. Korppaanmäki kuuluu virallisesti Haagan kaupunginosaan, mutta se on kaupunkirakenteellisesti Pikku Huopalahden pohjoisin osa.

Etelä-Haagaa on 1990–2000-luvuilla täydennysrakennettu, eikä asukasluku ole enää laskenut. Radan pohjoispuolelle Eliel Saarisen tien molemmille puolille laadittu ns. Haagan keskiosan kaava on lähes kokonaan toteutunut. Radan eteläpuolelle on keväällä 2013 vahvistunut Isonnevan kaava, joka tuo alueelle myös täydentävää asuinrakentamista.

*HAAGA (orig. Haga) was an old village in the former parish of Helsinges. It became a borough in 1923. The southern part, Etelä-Haaga (southern Haaga) never became an ordinary suburb – the blocks of flats were built on the grounds of old one-family houses. Pohjois-Haaga (northern Haaga) was constructed more uniformly in the 1950s and 1970s, and the area is characterised by tall blocks of flats. Kivihaka is a smallish housing development next to Keskuspuisto central park. The appearance of Haaga was originally influenced by a plan for Haaga-Vantaa, in which the Martinlaakso railway was also included. In the 1980s, a housing development was built in Lassila to the west of Pohjois-Haaga.*

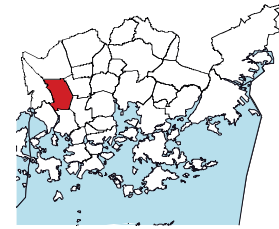
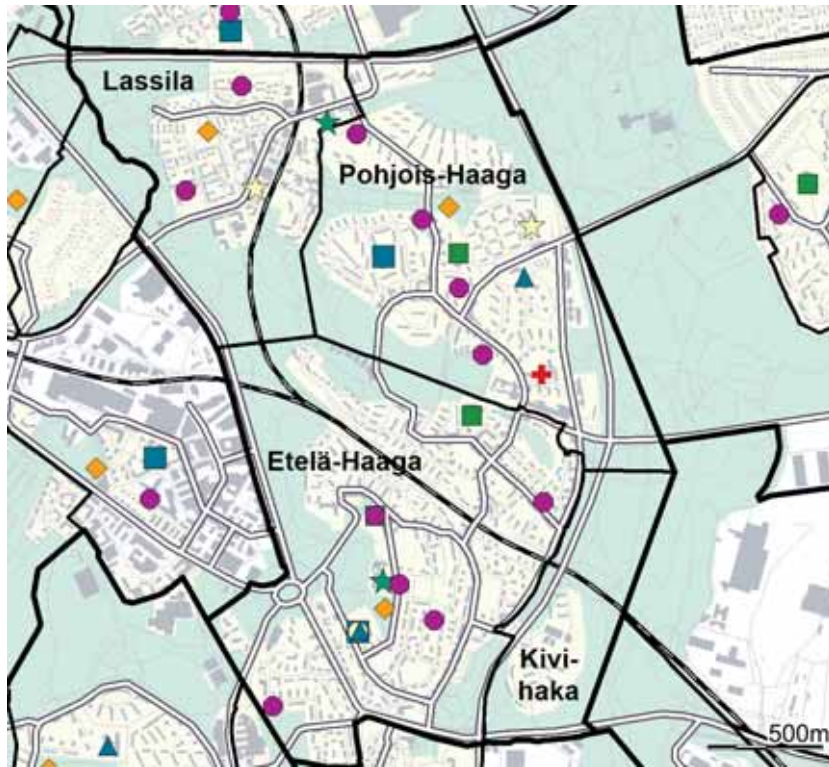

- ◆ Leikkipuisto
- Päiväkoti
- Ala-aste
- Yläaste
- Lukio
- ▲ Erityis- ja erikoiskoulu
- ★ Nuorisotalo
- ★ Kirjasto
- ★ Kulttuurikeskus
- ✚ Terveysasema
- ✚ Sairaala
- ◆ Väestösuoja

**Asukastiheys h/km<sup>2</sup>**  
folktäthet  
population density

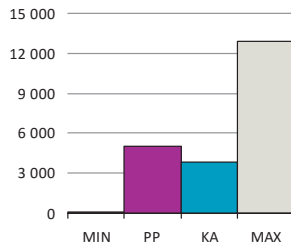

**Väestön keski-ikä**  
befolkningens medelålder  
average age of population



**Asuntokunnan keskikoko**  
bostadshushållens medelstorlek  
mean size of dwelling household

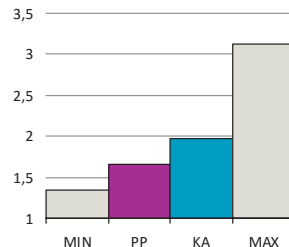

**Korkea-aste**  
tertiärnivå  
tertiary level

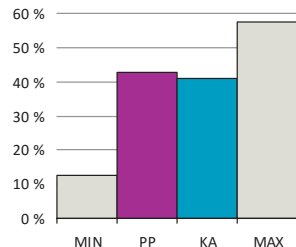

**Asuntokuntien mediaanitulot**  
bostadshushållens medianinkomst  
median income of households

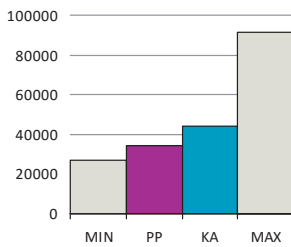

**Työttömyysaste**  
arbetslöshetsgrad  
unemployment rate

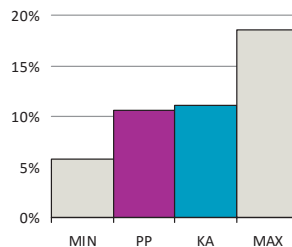

**Vuokra-asunnot**  
hyresbostäder  
rented dwellings

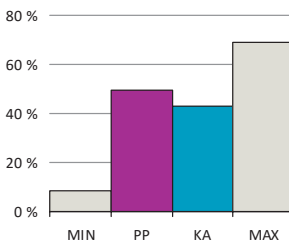

**Asunnon keskikoko m<sup>2</sup>**  
bostädernas medelstorlek  
mean size of dwellings

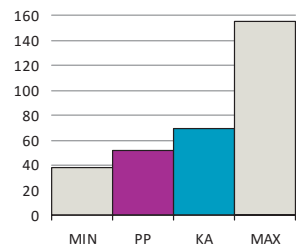

PP = Peruspiirin arvo  
KA = Kaupungin peruspiirien keskiarvo

MIN = Peruspiirien pienin arvo  
MAX = Peruspiirien suurin arvo

ALUEET Väestö 1.1.2015		Työpaikat 31.12.2013		
Områden District				
Alue	Maapinta-ala km	Asukkaat	Työpaikat	
291 Etelä-Haaga	2,07	11 740	2 038	
292 Kivihaka	0,51	875	462	
293 Pohjois-Haaga	1,70	9 469	3 935	
294 Lassila	1,04	4 455	4 476	
<b>Yhteensä</b>	<b>5,32</b>	<b>26 539</b>	<b>10 911</b>	

ÄIDINKIELI JA KANSALAIKUUS 1.1.2015	
Modersmål, nationalitet Mother tongue, nationality %	
Suomenkieliset	21 922 82,6
Ruotsinkieliset	1 689 6,4
Vieraskieliset	2 928 11,0
Kolme yleisintä vierastakieltä ja osuus vieraskielisistä %	
venäjä	431 14,7
somali	342 11,7
eesti, viro	282 9,6
Ulkomaan kansalaiset	2 236 8,4
Ulkomaalaistaustaiset	3 086 11,6
Helsingissä syntyneet	9 740 36,7

IKÄRAKENNE 1.1.2015	
Ålderstrukturen Age structure %	
0 - 6 -vuotiaat	1 689 6,4
7 - 15 -vuotiaat	1 318 5,0
16 - 18 -vuotiaat	499 1,9
19 - 24 -vuotiaat	2 898 10,9
25 - 39 -vuotiaat	8 126 30,6
40 - 64 -vuotiaat	6 975 26,3
Yli 65 -vuotiaat	5 034 19,0

VÄESTÖENNUSTE 2025	
Befolkningsprognos Population forecast %	
0 - 6 -vuotiaat	1 906 7,0
7 - 15 -vuotiaat	2 038 7,5
16 - 64 -vuotiaat	18 316 67,1
Yli 65 -vuotiaat	5 020 18,4

VÄESTÖNMUUTOKSET 2014	
Befolkningsförändringar Vital statistics / 1000 as.	
Syntyneet lkm.	356 13,5
Kuolleet lkm.	268 10,2
Muuttaneet alueelle lkm.	3 916 148,7
Muuttaneet alueelta lkm.	4 126 156,7

PERHEET JA ASUNTOKUNNAT 1.1.2015	
Familjer, bostadshushåll Families, households	
Asuntokuntien lkm.	15 677
Asuntokuntien keskikoko	1,66
1-hengen asuntokunnat	9 223
Perheiden lkm.	5 741
Lapsiperheiden lkm.	2 558
Perheen keskikoko	2,60

KOULUTUSTASO 31.12.2013	
Utbildningsnivå Educational level %	
15 vuotta täyttäneet lkm.	23 463
Perusaste	5 805 24,7
Keskiaste	7 652 32,6
Korkea-aste	10 006 42,7
Lukiota käyvät ja osuus 16 - 18 -vuotiaista	320 61,1
Ammattikoulua käyvät ja osuus 16 - 18 -vuotiaista	764 26,5

TULOTASO 2013	
Inkomster Income	
Tulot/asukas €	26 670
Asuntokuntien mediaanitulot	34 345
Pienituloiset asuntokunnat, %	17,4

ASUMISOLOT 31.12.2014	
Boende Housing	
Asunnon keskikoko m2	51,7
Asumisväljyys m2/asukas	31,5
Asumistiheys huonetta/hlö	1,31

ASUNNOT 31.12.2014	
Bostäder Dwellings %	
Asunnot yhteensä	16 957
Pientaloasunnot	352 2,1
Vuokra-asunnot	8 413 49,6
ARA-vuokra-asunnot	3 172 18,7

## Asuntokannan ikä

bostadsbeståndets ålder  
age of dwelling stock

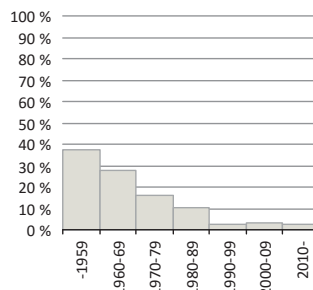

## Huoneistotyytit

lägenhetstyper  
types of dwellings

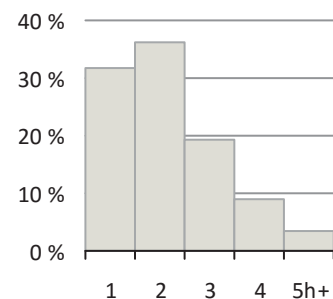

## Väestö

befolkning  
population

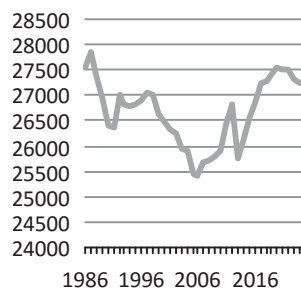

## Asuntotuotanto

bostadsproduktion  
housing production

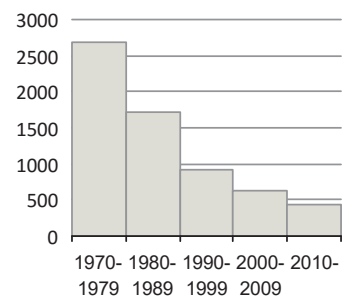

**Rakennuskanta, %**

byggnadsbeståndet  
building stock

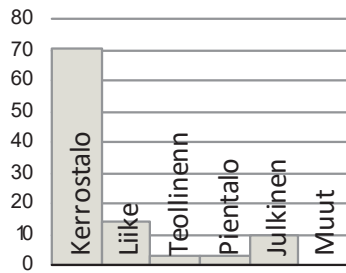

**Työpaikat, %**

jobb  
jobs

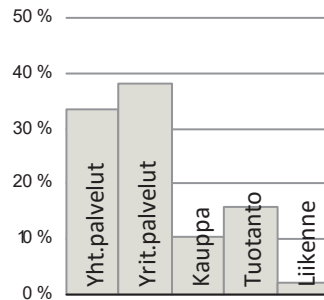

**Eduskuntavaalit, %**

riksdagsvalen  
parliamentary elections

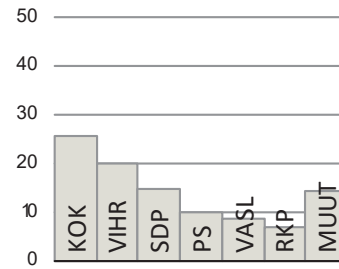

**TYÖVOIMA 2014**

Arbetskraft Labour force	%
Työttömyysaste	10,6
Pitkäaikaistyöttömyys	29,5
Nuorisotyöttömyysaste	8,7
Työllisyysaste (2012)	71,9

**TOIMITILARAKENNUKSET 31.12.2014**

Verksamhetslokaler Business premises	kerrosala 1000 m2	%
Toimitilarakennukset yhteensä	422	
Liikerakennukset	217	51,5
Julkiset rakennukset	154	36,4
Teollisuus- ja varastorakennukset	13	3,0
Muut rakennukset	38	9,1

**LASTEN PÄIVÄHOITO 2014**

Barndagvård Child day care	lkm.	/100 lasta
Päiväkodit	14	
Lapset päiväkotihoidossa	832	61,0
Lapset perhepäivähoidossa	35	2,6
Lapset kotihoidon tuen piirissä	348	20,6
Lapset yksityisen hoidon tuen piirissä	97	7,1

**KOULUT 2015**

Skolor Schools	kouluja	oppilaita
Suomenkieliset alakoulut	2	811
Suomenkieliset yläkoulut	2	700
Ruotsinkieliset alakoulut	0	0
Ruotsinkielinen yläkoulut	1	350
Lukiot	3	1 285
Erikois- ja erityiskoulut	2	807

**TERVEYSPALVELUT 2014**

Hälsövärd Health care	lkm.	/asukas
Avohoitokäynnit yhteensä	348 979	13,3
Perusterveydenhuolto	300 888	11,4
Erikoissairaanhoido	48 129	1,8

**SOSIAALIPALVELUT 2014**

Socialservice Social services	lkm.	/100
Toimeentulotuen saajat	2 727	10,3
Lastensuojelun asiakkaat, 0 - 17-v.	274	8,3

**PALVELUPISTEET 2015**

Serviceställen Service facilities	lkm.
Kirjastot	2
Terveysasemat	1
Leikkipuistot	3
Uimahallit	1
Liikuntasalit ja -hallit	14
Pallokentät	23
Kirkot	2
Postit	3
Apteekit (2012)	2
Alkot	0
Päivittäistavara-kaupat (2012)	29
Muut vähittäiskaupat (2012)	41
Ravintolat (2012)	32

**LIIKENNE 2010-14**

Trafik Traffic	
Jalankulkijaonnettomuudet keskimäärin/vuosi	3,4
Henkilövahinko-onnettomuudet keskimäärin/vuosi	23,6
Autottomat asutokunnat, % (2013)	58,7

**ULKOILU 2015**

Friluftsliv Outdoor recreation	
Puistoa, ha	59
Metsää, ha	137
Uimarannat, kpl	0

**ALUESUHDELUKUJA 2015**

Lokala tätheter Area ratios	
Asukkaita/km2	4 989
Työpaikkoja/km2	2 051
Kerrosala/ha	2 939



*När Kustbanan blev färdig år 1904, blev bebyggelsen kring SOCKENBACKA station snabbt tätare. Vid järnvägen uppstod också ett betydande industriområde, i huvudsak kring Strömbergs gjuteri. Höghusområdet Reimars byggdes främst på 1970-talet. I Kånala finns ett höghusområde och ett industri- och lagerområde. I norra hörnet av Kånala mellan Vichtisvägen och Esbo gräns planläggs ett område för småhusbygge. Smedjebacka är en 50-talsförstad mitt i Tali parkområde, där det finns både koloniträdgård och golfbana. Det lilla frontmannahusområdet i Martas hör också till Sockenbacka. I Sockenbacka har det byggts nya bostadsområden.*

Pitäjänmäki kuului Helsingin pitäjään ennen vuotta 1946. Rantaradan valmistuttua vuonna 1904 Pitäjänmäen aseman tienoon asutus tiivistyi nopeasti. Aseman seutu kuuluu nykyisin Reimarlan osa-alueeseen, joka on pääosin 1970-luvulla rakennettua kerrostaloaluetta. Radan varteen syntyi myös huomattava teollisuusalue Strömbergin valimon ympärille. Konala säilyi vielä pitkään Helsinkiin liittämisen jälkeen maatalousalueena. Asuntoalue on sittemmin laajentunut pohjoiseen. Pajamäki on viisikymmenluvulla rakennettu lähiö Talin puistoalueen keskellä. Talin kartanon alueeseen kuuluu laajan puiston lisäksi siirtolapuutarha ja golfkenttä. Pitäjänmäkeen kuuluu lisäksi pieni Marttilan omakotialue, jossa on rintamamiestaloja.

Pitäjänmäen teollisuusalue on muuttunut Helsingin esikaupunkien merkittäväksi sekoittuneeksi työpaikka-alueeksi, jossa on muun muassa informaatioteknisen alan sekä aikuisopetuksen toimitiloja. Alueelle rakennetaan yhä uusia toimisto- sekä asuinrakennuksia, osittain muuttamalla vanhoja teollisuustontteja tehokkaampaan käyttöön. Peruspiirin toinen tärkeä työpaikka-alue on Konalan teollisuus- ja varastoalue Vihdintien varrella. Konalaan rakennetaan Wallinmaan kerrostalo- ja pientaloaluetta noin 1 200 asukkaalle uuden kauppakeskus Ristikon lähetyville. Talin siirtolapuutarhan kupeessa on uudehko Talinlehdon kerrostaloalue, ja Kutomotien alueella muutetaan vanhoja teollisuusrakennuksia asuntokäyttöön.

Pajamäen Patterimäen alueelle kaavoitetaan Raide-Jokerin tunneli sekä kallioon sijoitettavia varikkotiloja. Samalla Patterimäen itäosassa tutkitaan asuntorakentamisen mahdollisuuksia. Konalassa Vihdintien-Malminkartanontien-Konalantien risteyskseen tonteille rakennetaan uusia liike- ja yritystiloja.

*When the railway westwards from Helsinki was completed in 1904, more houses were soon built around PITÄJÄNMÄKI (orig. Sockenbacka) station. The Strömberg industrial zone also rose in that area. Reimarla has a housing estate built in the 1970s. In Konala, there is a residential area and an industrial and warehouse zone. Its northern corner between Vihdintie and the border to Espoo is being surveyed for the construction of detached or terraced housing. Pajamäki is a housing estate built in the 1950s next to Tali park, where there is an allotment garden and a golf course. The small area of war veteran houses in Marttila also belongs to the Pitäjänmäki district. New housing estates have been built in Pitäjänmäki.*

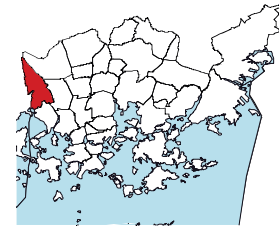
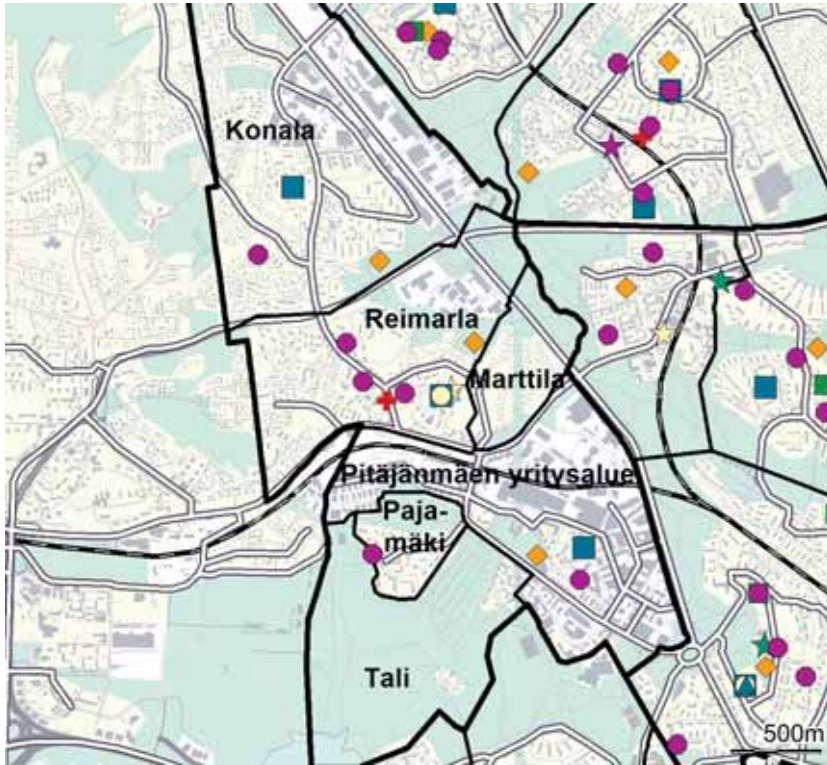

- ◆ Leikkipuisto
- Päiväkoti
- Ala-aste
- Yläaste
- Lukio
- ▲ Erityis- ja erikoiskoulu
- ★ Nuorisotalo
- ★ Kirjasto
- ★ Kulttuurikeskus
- ✚ Terveysasema
- ✚ Sairaala
- ◆ Väestönsuoja

**Asukastiheys h/km<sup>2</sup>**

folktäthet  
population density

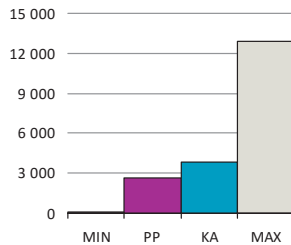

**Väestön keski-ikä**

befolkningens medelålder  
average age of population

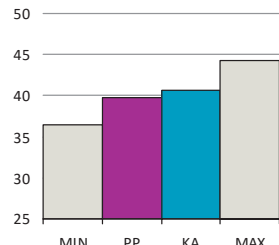

**Asuntokunnan keskikoko**

bostadshushållens medelstorlek  
mean size of dwelling household

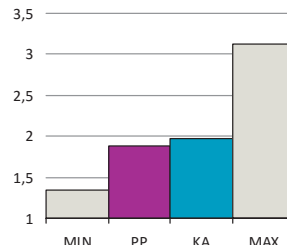

**Korkea-aste**

tertiärnivå  
tertiary level



**Asuntokuntien mediaanitulot**  
bostadshushållens medianinkomst  
median income of households

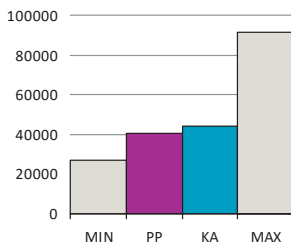

**Työttömyysaste**  
arbetslöshetsgrad  
unemployment rate

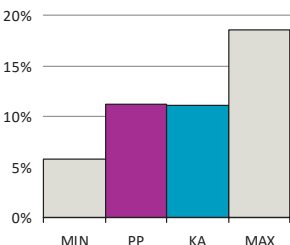

**Vuokra-asunnot**  
hyresbostäder  
rented dwellings

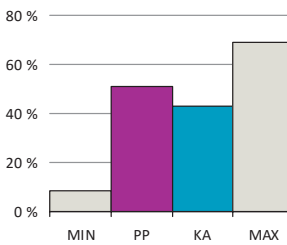

**Asumuksen keskikoko m<sup>2</sup>**  
bostädernas medelstorlek  
mean size of dwellings

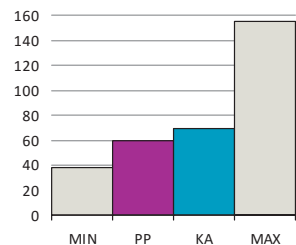

PP = Peruspiirin arvo  
KA = Kaupungin peruspiirien keskiarvo

MIN = Peruspiirien pienin arvo  
MAX = Peruspiirien suurin arvo

ALUEET Väestö 1.1.2015		Työpaikat 31.12.2013		
Områden District				
Alue	Maapinta-ala km	Asukkaat	Työpaikat	
320 Konala	2,36	6 134	4 373	
461 Pajamäki	0,25	1 830	78	
462 Tali	1,04	1 106	42	
463 Reimarla	1,26	4 944	1 464	
464 Marttila	0,36	323	20	
465 Pitäjänmäen yritysalue	1,41	3 359	18 688	
<b>Yhteensä</b>	<b>6,68</b>	<b>17 696</b>	<b>24 665</b>	

ÄIDINKIELI JA KANSALAIKUUS 1.1.2015	
Modersmål, nationalitet Mother tongue, nationality %	
Suomenkieliset	14 559 82,3
Ruotsinkieliset	745 4,2
Vieraskieliset	2 392 13,5
Kolme yleisintä vierastakieltä ja osuus vieraskielisistä %	
eesti, viro	438 18,3
venäjä	354 14,8
somal	251 10,5
Ulkomaan kansalaiset	1 644 9,3
Ulkomaalaistaustaiset	2 337 13,2
Helsingissä syntyneet	6 892 38,9

IKÄRAKENNE 1.1.2015	
Ålderstrukturen Age structure %	
0 - 6 -vuotiaat	1 381 7,8
7 - 15 -vuotiaat	1 351 7,6
16 - 18 -vuotiaat	494 2,8
19 - 24 -vuotiaat	1 586 9,0
25 - 39 -vuotiaat	4 639 26,2
40 - 64 -vuotiaat	5 574 31,5
Yli 65 -vuotiaat	2 671 15,1

VÄESTÖENNUSTE 2025	
Befolkningsprognos Population forecast %	
0 - 6 -vuotiaat	1 349 7,5
7 - 15 -vuotiaat	1 663 9,3
16 - 64 -vuotiaat	11 536 64,4
Yli 65 -vuotiaat	3 359 18,8

VÄESTÖNMUUTOKSET 2014	
Befolkningsförändringar Vital statistics / 1000 as.	
Syntyneet lkm.	233 13,3
Kuolleet lkm.	129 7,4
Muuttaneet alueelle lkm.	2 401 136,8
Muuttaneet alueelta lkm.	2 261 128,8

PERHEET JA ASUNTOKUNNAT 1.1.2015	
Familjer, bostadshushåll Families, households	
Asuntokuntien lkm.	9 358
Asuntokuntien keskikoko	1,88
1-hengen asuntokunnat	4 482
Perheiden lkm.	4 559
Lapsiperheiden lkm.	2 247
Perheen keskikoko	2,70

KOULUTUSTASO 31.12.2013	
Utbildningsnivå Educational level %	
15 vuotta täyttäneet lkm.	14 884
Perusaste	4 139 27,8
Keskiaste	5 123 34,4
Korkea-aste	5 622 37,8
Lukiota käyvät ja osuus 16 - 18 -vuotiaista	326 62,1
Ammattikoulua käyvät ja osuus 16 - 18 -vuotiaista	523 23,9

TULOTASO 2013	
Inkomster Income	
Tulot/asukas €	26 305
Asuntokuntien mediaanitulot	40 378
Pienituloiset asuntokunnat, %	12,9

ASUMISOLOT 31.12.2014	
Boende Housing	
Asunnon keskikoko m2	60,0
Asumisväljyys m2/asukas	32,0
Asumistiheys huonetta/hlö	1,28

ASUNNOT 31.12.2014	
Bostäder Dwellings %	
Asunnot yhteensä	10 109
Pientaloasunnot	1 362 13,5
Vuokra-asunnot	5 149 50,9
ARA-vuokra-asunnot	1 995 19,7

**Asuntokannan ikä**

bostadsbeståndets ålder  
age of dwelling stock

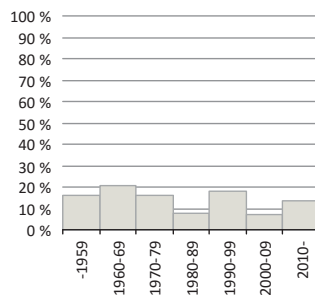

**Huoneistotyytit**

lägenhetstyper  
types of dwellings

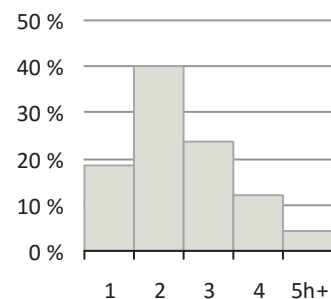

**Väestö**

befolkning  
population

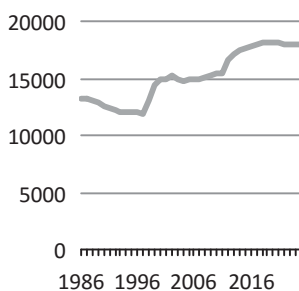

**Asuntotuotanto**

bostadsproduktion  
housing production

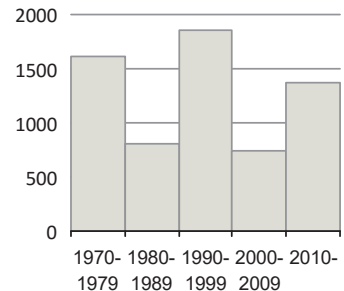



**Rakennuskanta, %**

byggnadsbeståndet  
building stock

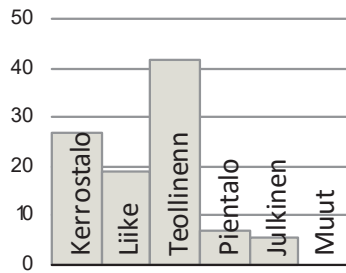

**Työpaikat, %**

jobb  
jobs

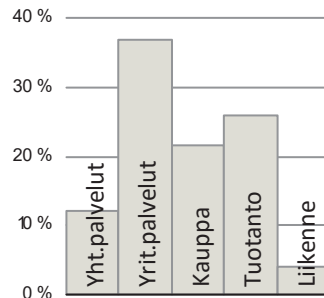

**Eduskuntavaalit, %**

riksdagsvalen  
parliamentary elections

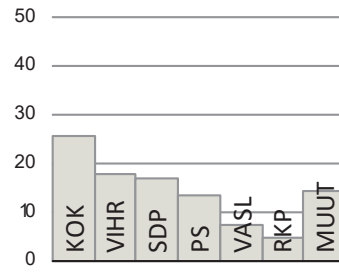

**TYÖVOIMA 2014**

Arbetskraft Labour force	%
Työttömyysaste	11,2
Pitkäaikaistyöttömyys	28,7
Nuorisotyöttömyysaste	11,1
Työllisyysaste (2012)	71,6

**TOIMITILARAKENNUKSET 31.12.2014**

Verksamhetslokaler Business premises	kerrosala 1000 m2	%
Toimitilarakennukset yhteensä	1 464	
Liikerakennukset	420	28,7
Julkiset rakennukset	119	8,1
Teollisuus- ja varistorakennukset	802	54,8
Muut rakennukset	123	8,4

**LASTEN PÄIVÄHOITO 2014**

Barndagvård Child day care	lkm.	/100 lasta
Päiväkodit	7	
Lapset päiväkotihoidossa	629	54,8
Lapset perhepäivähoidossa	48	4,2
Lapset kotihoidon tuen piirissä	332	24,0
Lapset yksityisen hoidon tuen piirissä	108	9,4

**KOULUT 2015**

Skolor Schools	kouluja	oppilaita
Suomenkieliset alakoulut	3	678
Suomenkieliset yläkoulut	1	133
Ruotsinkieliset alakoulut	0	0
Ruotsinkielinen yläkoulut	0	0
Lukiot	0	0
Erikois- ja erityiskoulut	0	0

**TERVEYSPALVELUT 2014**

Hälsövärd Health care	lkm.	/asukas
Avohoitokäynnit yhteensä	183 681	10,5
Perusterveydenhuolto	151 678	8,6
Erikoissairaanhoido	32 026	1,8

**SOSIAALIPALVELUT 2014**

Socialservice Social services	lkm.	/100
Toimeentulotuen saajat	2 167	12,2
Lastensuojelun asiakkaat, 0 - 17-v.	353	11,5

**PALVELUPISTEET 2015**

Serviceställen Service facilities	lkm.
Kirjastot	1
Terveysasemat	1
Leikkipuistot	3
Uimahallit	0
Liikuntasalit ja -hallit	7
Pallokentät	10
Kirkot	2
Postit	2
Apteekit (2012)	5
Alkot	2
Päivittäistavara-kaupat (2012)	17
Muut vähittäiskaupat (2012)	71
Ravintolat (2012)	36

**LIIKENNE 2010-14**

Trafik Traffic	
Jalankulkijaonnettomuudet keskimäärin/vuosi	4,2
Henkilövahinko-onnettomuudet keskimäärin/vuosi	18,2
Autottomat asuntokunnat, % (2013)	49,4

**ULKOILU 2015**

Friluftsliv Outdoor recreation	
Puistoa, ha	46
Metsää, ha	127
Uimarannat, kpl	0

**ALUESUHDELUKUJA 2015**

Lokala tätheter Area ratios	
Asukkaita/km2	2 649
Työpaikkoja/km2	3 692
Kerrosala/ha	3 315



*KÅRBÖLE distrikt var ren landsbygd ända tills man började bygga förstaden Gamlas i slutet av 1950-talet. I medlet av 1970-talet blev Mårtensdalbanan färdig, och antalet bostäder i Gamlas fördubblades på några år. På 1980-talet byggdes på åkrarna i Malmgård ett nytt slags tätortsområde, där bostadshus av omväxlande slag samsas med arbetsplatser i en tätbebyggd stadsmässig miljö. Småhusområdena i Magnuskärr och Håkansåker gränsar till Centralparken. I nordöstra Kårböle byggs det nya småhusdominerade bostadsområdet Kungseken.*

Kaarela oli vuoden 1946 alueliitokseen saakka pelkkää maaseutua. Muutos kaupunkimaiseksi alkoi 1950-luvun lopussa, kun Kannelmäen lähiön rakentaminen alkoi. 1970-luvun puolivälissä valmistui Martinlaakson rata ja Kannelmäen asuntokanta kaksinkertaistui muutamassa vuodessa. Aluetta on täydennetty edelleen 1990-luvullakin. Kaarelan kulttuurielämän keskus on Kanneltalo, alueen asukkaiden "olohuone".

Malminkartano oli yliopiston koetila ja sen pelloilla harjoitettiin maataloutta 1970-luvun loppuun asti. Tilan päärakennus jäi metsäsaarekkeeseen, kun peltoalueille kohosi 1980-luvulla uudentyyppinen asuntoalue. Monimuotoista, rikasta asuntorakennuskantaa ei ole erotettu työpaikoista tiiviin kaupunkimaisessa ympäristössä. Malminkartanon rakennuskanta täydentyy lähivuosina Luutnantinpolun ja Juustenintien varteen rakentuvilla uusilla kortteleilla, joihin tulee noin 750 uutta asukasta. Maununnevan ja Hakuninmaan Keskuspuistoon rajoittuvat pientaloalueet ovat rakennetut pääosin sodan jälkeen, osittain rintamamiestonteille. 1980-luvulla asuntoalueiden laitamille rakennettiin runsaasti uusia asuntoja ja Hakuninmaan asukasluvu kolminkertaistui.

Kannelmäkeen avattiin kookas kauppakeskus vuonna 2013 ja alueelle voi lisäksi rakentaa toimistotiloja, ja siellä on varaus uutta terveysasemaa varten. Honkasuolle rakennetaan 1 500 asukkaan ekotehokas kaupunkikylä, joka tukeutuu Malminkartanon ja Myyrmäen palveluihin. Kuninkaantammeen syntyy uusi 5 000 asukkaan asuinalue, johon tulee kerros- ja pientalojen lisäksi kylätalo lähipalveluineen, 1 000 uutta työpaikkaa sekä virkistyskäyttöön kolmen hehtaarin uimalampi.

*KAARELA (orig. Kårböle) was pure countryside until construction of the Kannelmäki suburb began in the late 1950s. The middle of the 1970s also saw completion of the local railway to Martinlaakso, and the number of dwellings in Kannelmäki doubled within a few years. Kaarela is still developing. A new type of residential area rose in the fields of Malminkartano in the 1980s. Its urban structure is relatively dense, with a medley of dwellings and working places. The detached and terraced house areas of Maununneva and Hakuninmaa border on Keskuspuisto central park. In the north-eastern part of Kaarela, a new development for mostly detached and terraced housing called Kuninkaantammi is being built.*

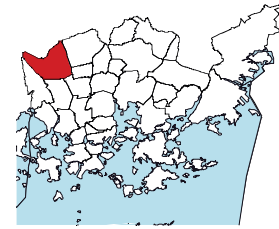
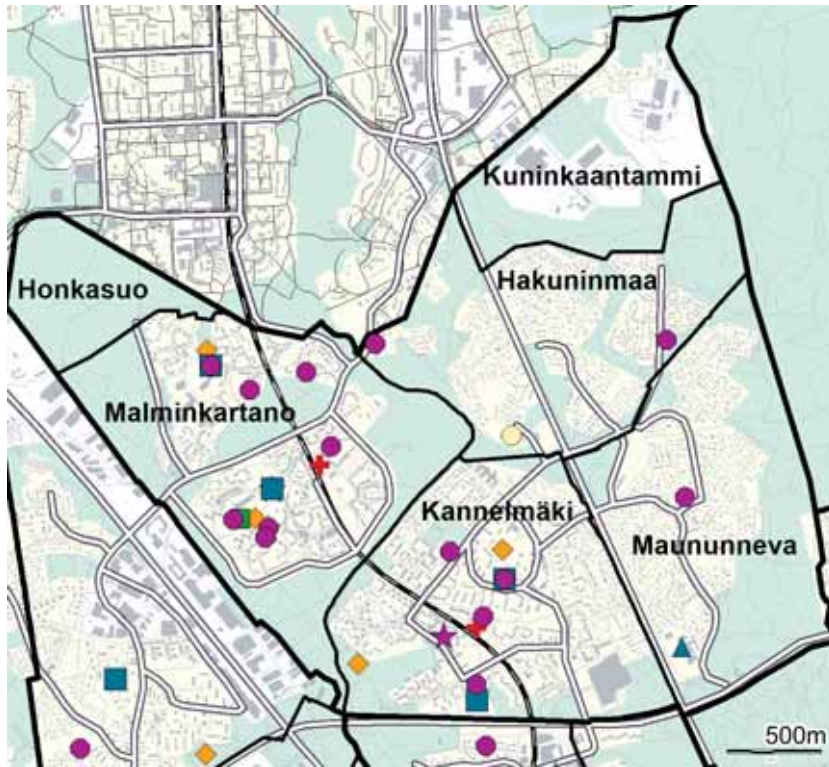

- ◆ Leikkipuisto
- Päiväkoti
- Ala-aste
- Yläaste
- Lukio
- ▲ Erityis- ja erikoiskoulu
- ★ Nuorisotalo
- ★ Kirjasto
- ★ Kulttuurikeskus
- ✚ Terveysasema
- ✚ Sairaala
- ◆ Väestönsuoja

**Asukastiheys h/km2**

*folktäthet*  
*population density*

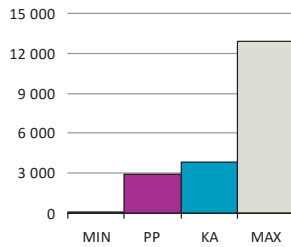

**Väestön keski-ikä**

*befolkningens medelålder*  
*average age of population*

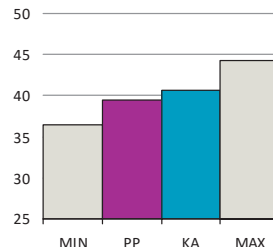

**Asuntokunnan keskikoko**

*bostadshushållens medelstorlek*  
*mean size of dwelling household*

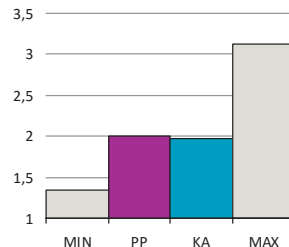

**Korkea-aste**

*tertiärnivå*  
*tertiary level*

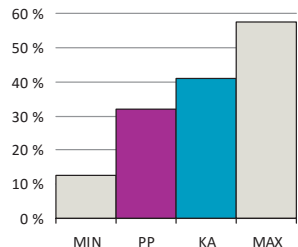

**Asuntokuntien mediaanitulot**  
*bostadshushållens medianinkomst*  
*median income of households*

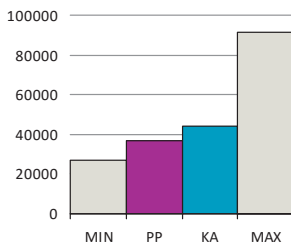

**Työttömyysaste**  
*arbetslöshetsgrad*  
*unemployment rate*

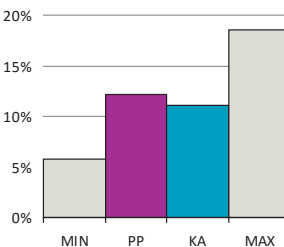

**Vuokra-asunnot**  
*hyresbostäder*  
*rented dwellings*

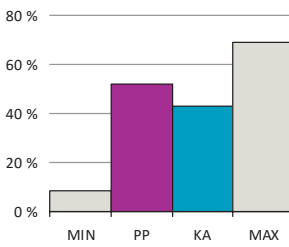

**Asunnon keskikoko m2**  
*bostädernas medelstorlek*  
*mean size of dwellings*

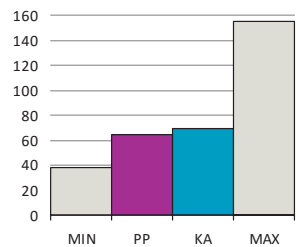

PP = Peruspiirin arvo  
KA = Kaupungin peruspiirien keskiarvo

MIN = Peruspiirien pienin arvo  
MAX = Peruspiirien suurin arvo

ALUEET Väestö 1.1.2015		Työpaikat 31.12.2013		
Områden District				
Alue	Maapinta-ala km	Asukkaat	Työpaikat	
331 Kannelmäki	1,93	13 157	2 671	
332 Maununneva	1,88	2 655	337	
333 Malminkartano	2,26	8 537	1 360	
334 Hakuninmaa	1,70	2 769	244	
335 Kuninkaantammi	1,12	102	416	
336 Honkasuo	0,51	0	0	
<b>Yhteensä</b>	<b>9,4</b>	<b>27 220</b>	<b>5 028</b>	

ÄIDINKIELI JA KANSALAIKUUS 1.1.2015	
Modersmål, nationalitet Mother tongue, nationality %	
Suomenkieliset	21 416 78,7
Ruotsinkieliset	969 3,6
Vieraskieliset	4 835 17,8
Kolme yleisintä vierastakieltä ja osuus vieraskielisistä %	
venäjä	1 001 20,7
eesti, viro	742 15,3
somali	406 8,4
Ulkomaan kansalaiset	3 372 12,4
Ulkomaalaistaustaiset	4 657 17,1
Helsingissä syntyneet	11 036 40,5

IKÄRAKENNE 1.1.2015	
Ålderstrukturen Age structure %	
0 - 6 -vuotiaat	2 013 7,4
7 - 15 -vuotiaat	2 260 8,3
16 - 18 -vuotiaat	896 3,3
19 - 24 -vuotiaat	2 982 11,0
25 - 39 -vuotiaat	6 323 23,2
40 - 64 -vuotiaat	8 764 32,2
Yli 65 -vuotiaat	3 982 14,6

VÄESTÖENNUSTE 2025	
Befolkningsprognos Population forecast %	
0 - 6 -vuotiaat	2 752 8,4
7 - 15 -vuotiaat	3 073 9,3
16 - 64 -vuotiaat	21 208 64,5
Yli 65 -vuotiaat	5 865 17,8

VÄESTÖNMUUTOKSET 2014	
Befolkningsförändringar Vital statistics / 1000 as.	
Syntyneet lkm.	301 11,1
Kuolleet lkm.	182 6,7
Muuttaneet alueelle lkm.	3 146 116,2
Muuttaneet alueelta lkm.	3 379 124,8

PERHEET JA ASUNTOKUNNAT 1.1.2015	
Familjer, bostadshushåll Families, households	
Asuntokuntien lkm.	13 537
Asuntokuntien keskikoko	2,00
1-hengen asuntokunnat	5 783
Perheiden lkm.	7 133
Lapsiperheiden lkm.	3 703
Perheen keskikoko	2,70

KOULUTUSTASO 31.12.2013	
Utbildningsnivå Educational level %	
15 vuotta täyttäneet lkm.	23 027
Perusaste	7 310 31,7
Keskiaste	8 387 36,4
Korkea-aste	7 330 31,8
Lukiota käyvät ja osuus 16 - 18 -vuotiaista	537 56,6
Ammattikoulua käyvät ja osuus 16 - 18 -vuotiaista	922 29,6

TULOTASO 2013	
Inkomster Income	
Tulot/asukas €	23 494
Asuntokuntien mediaanitulot	37 082
Pienituloiset asuntokunnat, %	16,0

ASUMISOLOT 31.12.2014	
Boende Housing	
Asunnon keskikoko m2	64,8
Asumisväljyys m2/asukas	32,5
Asumistiheys huonetta/hlö	1,29

ASUNNOT 31.12.2014	
Bostäder Dwellings %	
Asunnot yhteensä	14 268
Pientaloasunnot	2 878 20,2
Vuokra-asunnot	7 385 51,8
ARA-vuokra-asunnot	4 368 30,6

### Asuntokannan ikä

bostadsbeståndets ålder  
age of dwelling stock

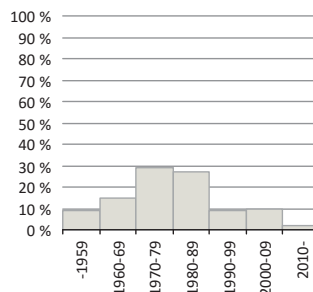

### Huoneistotyytit

lägenhetstyper  
types of dwellings

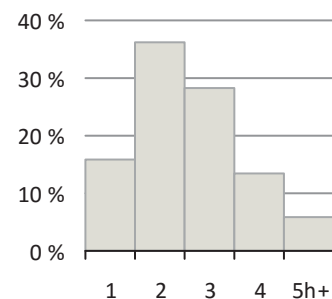

### Väestö

befolkning  
population

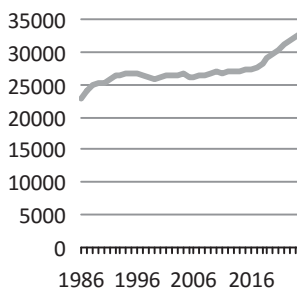

### Asuntotuotanto

bostadsproduktion  
housing production

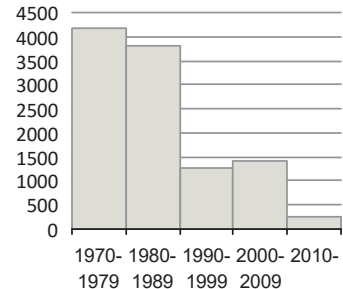

**Rakennuskanta, %**

byggnadsbeståndet  
building stock

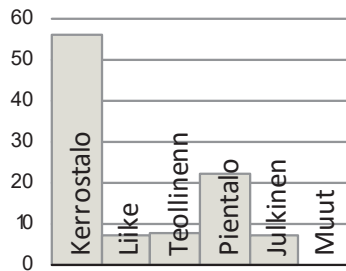

**Työpaikat, %**

jobb  
jobs

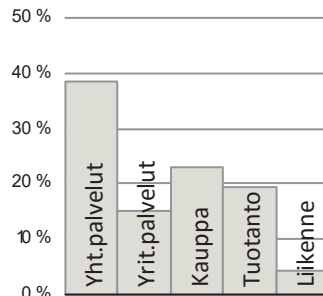

**Eduskuntavaalit, %**

riksdagsvalen  
parliamentary elections

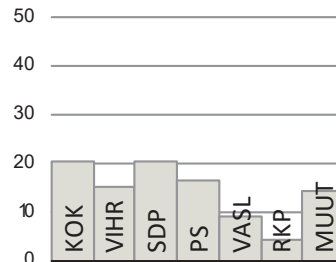

**TYÖVOIMA 2014**

Arbetskraft Labour force	%
Työttömyysaste	12,2
Pitkäaikaistyöttömyys	31,8
Nuorisotyöttömyysaste	11,1
Työllisyysaste (2012)	66,5

**TOIMITILARAKENNUKSET 31.12.2014**

Verksamhetslokaler Business premises	kerrosala 1000 m2	%
Toimitilarakennukset yhteensä	329	
Liikerakennukset	110	33,3
Julkiset rakennukset	105	32,1
Teollisuus- ja varistorakennukset	96	29,2
Muut rakennukset	18	5,5

**LASTEN PÄIVÄHOITO 2014**

Barndagvård Child day care	lkm.	/100 lasta
Päiväkodit	13	
Lapset päiväkotihoidossa	1 051	60,9
Lapset perhepäivähoidossa	71	4,1
Lapset kotihoidon tuen piirissä	430	21,4
Lapset yksityisen hoidon tuen piirissä	99	5,7

**KOULUT 2015**

Skolor Schools	kouluja	oppilaita
Suomenkieliset alakoulut	4	1 087
Suomenkieliset yläkoulut	2	408
Ruotsinkieliset alakoulut	0	0
Ruotsinkielinen yläkoulut	0	0
Lukiot	2	347
Erikois- ja erityiskoulut	1	511

**TERVEYSPALVELUT 2014**

Hälsövärd Health care	lkm.	/asukas
Avohoitokäynnit yhteensä	279 516	10,3
Perusterveydenhuolto	232 232	8,6
Erikoissairaanhoido	47 320	1,7

**SOSIAALIPALVELUT 2014**

Socialservice Social services	lkm.	/100
Toimeentulotuen saajat	3 484	12,8
Lastensuojelun asiakkaat, 0 - 17-v.	546	11,3

**PALVELUPISTEET 2015**

Serviceställen Service facilities	lkm.
Kirjastot	2
Terveysasemat	2
Leikkipuistot	4
Uimahallit	0
Liikuntasalit ja -hallit	12
Pallokentät	21
Kirkot	2
Postit	3
Apteekit (2012)	3
Alkot	1
Päivittäistavara-kaupat (2012)	18
Muut vähittäiskaupat (2012)	46
Ravintolat (2012)	34

**LIIKENNE 2010-14**

Trafik Traffic	
Jalankulkijaonnettomuudet keskimäärin/vuosi	3,0
Henkilövahinko-onnettomuudet keskimäärin/vuosi	12,2
Autottomat asuntokunnat, % (2013)	49,8

**ULKOILU 2015**

Friluftsliv Outdoor recreation	
Puistoa, ha	109
Metsää, ha	235
Uimarannat, kpl	0

**ALUESUHDELUKUJA 2015**

Lokala tätheter Area ratios	
Asukkaita/km2	2 899
Työpaikkoja/km2	535
Kerrosala/ha	1 604



Peruspiirit:

301 Kallio – Berghäll

302 Alppiharju – Åshöjden

303 Vallila – Vallgård

304 Pasila – Böle

305 Vanhakaupunki – Gammelstaden

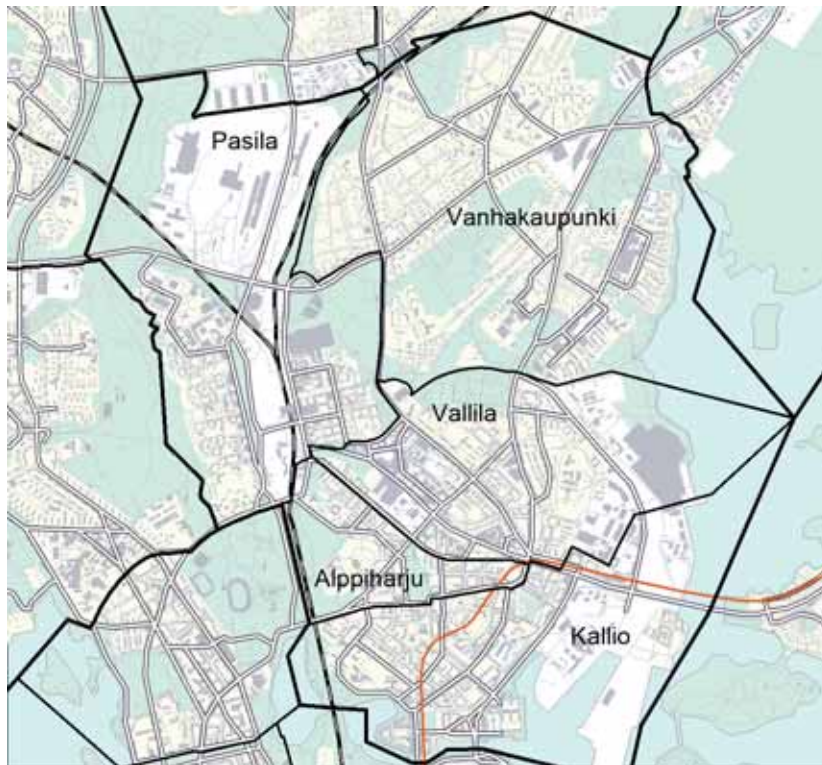
**Asukastiheys h/km<sup>2</sup>**

folktäthet  
population density

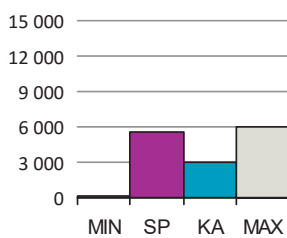
**Väestön keski-ikä**

befolkningens medelålder  
average age of population

**Asutokunnan keskikoko**

bostadshushållens medelstorlek  
mean size of dwelling households

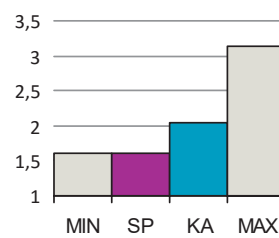
**Korkea-aste**

tertiärnivå  
tertiary level

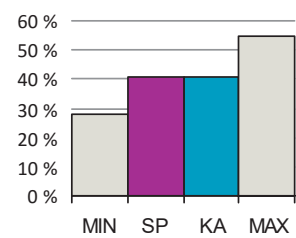
**Asutokuntien mediaanitulot**

bostadshushållens medianinkomst  
median income of households

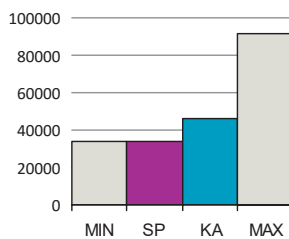
**Työttömyysaste**

arbetslöshetsgrad  
unemployment rate

**Vuokra-asunnot**

hyresbostäder  
rented dwellings

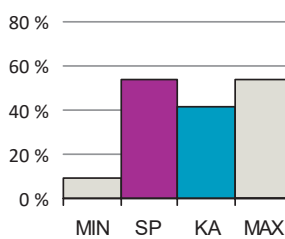
**Asunnon keskikoko m<sup>2</sup>**

bostädernas medelstorlek  
mean size of dwellings

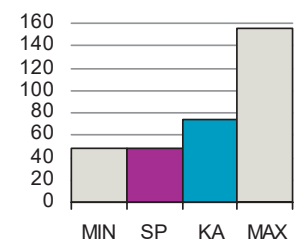

SP = Suurpiirin arvo

KA = Kaupungin suurpiirien keskiarvo

MIN = Suurpiirien pienin arvo

MAX = Suurpiirien suurin arvo

### 3 Keskinen suurpiiri

ALUEET Väestö 1.1.2015		Työpaikat 31.12.2013		
Områden District				
Alue	Maapinta-ala km	Asukkaat	Työpaikat	
301 Kallion peruspiiri	2,63	28 334	24 476	
302 Alppiharjun peruspiiri	0,91	11 727	3 264	
303 Vallilan peruspiiri	2,65	15 123	22 226	
304 Pasilan peruspiiri	4,22	9 182	25 389	
305 Vanhankaupungin peruspiiri	5,39	24 285	9 605	
<b>Yhteensä</b>	<b>15,8</b>	<b>88 651</b>	<b>84 960</b>	

KOULUTUSTASO		31.12.2013	
Utbildningsnivå Educational level			
%			
15 vuotta täyttäneet lkm.	79 430		
Perusaste	17 567		22,1
Keskiaste	29 453		37,1
Korkea-aste	32 410		40,8
Lukiota käyvät ja osuus 16 - 18 -vuotiaista	815		59,5
Ammattikoulua käyvät ja osuus 16 - 18 -vuotiaista	2 409		27,2

ÄIDINKIELI JA KANSALAIKUUS		1.1.2015	
Modersmål, nationalitet Mother tongue, nationality %			
Suomenkieliset	76 553		86,4
Ruotsinkieliset	3 848		4,3
Vieraskieliset	8 250		9,3
Kolme yleisintä vierastakieltä ja osuus vieraskielisistä %			
venäjä	1 240		15,0
eesti, viro	865		10,5
englanti	767		9,3
Ulkomaan kansalaiset	5 726		6,5
Ulkomaalaistaustaiset	8 743		9,9
Helsingissä syntyneet	30 191		34,1

TULOTASO		2013	
Inkomster Income			
Tulot/asukas €			26 824
Asuntokuntien mediaanitulot			33 678
Pienituloiset asuntokunnat, %			19,0

ASUMISOLOT		31.12.2014	
Boende Housing			
Asunnon keskikoko m2			48,6
Asumisväljyys m2/asukas			30,4
Asumistiheys huonetta/hlö			1,16

ASUNNOT		31.12.2014	
Bostäder Dwellings			
%			
Asunnot yhteensä	58 632		
Pientaloasunnot	1 085		1,9
Vuokra-asunnot	31 543		53,8
ARA-vuokra-asunnot	10 951		18,7

IKÄRAKENNE		1.1.2015	
Ålderstrukturen Age structure			
%			
0 - 6 -vuotiaat	4 991		5,6
7 - 15 -vuotiaat	3 476		3,9
16 - 18 -vuotiaat	1 270		1,4
19 - 24 -vuotiaat	9 944		11,2
25 - 39 -vuotiaat	33 126		37,4
40 - 64 -vuotiaat	23 406		26,4
Yli 65 -vuotiaat	12 438		14,0

#### Asuntokannan ikä

bostadsbeståndets ålder  
age of dwelling stock

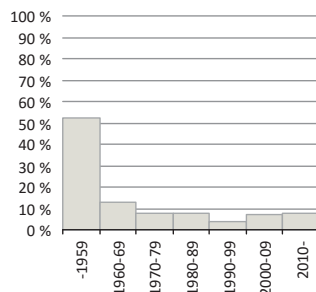

#### Huoneistotyyppit

lägenhetstyper  
types of dwellings

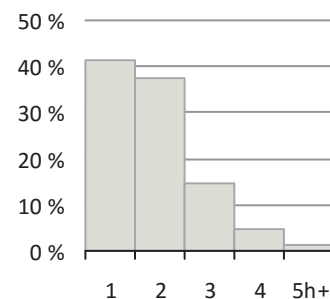

VÄESTÖENNUSTE		2025	
Befolkningsprognos Population forecast			
%			
0 - 6 -vuotiaat	6 527		6,4
7 - 15 -vuotiaat	5 891		5,8
16 - 64 -vuotiaat	74 883		73,5
Yli 65 -vuotiaat	14 582		14,3

#### Väestö

befolkning  
population

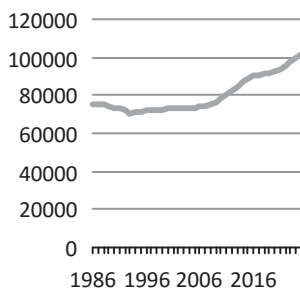

#### Asuntotuotanto

bostadsproduktion  
housing production

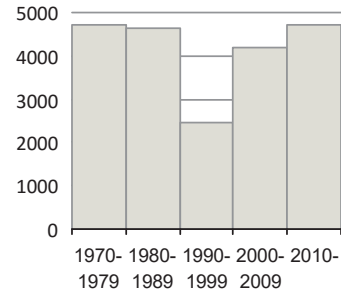

PERHEET JA ASUNTOKUNNAT		1.1.2015	
Familjer, bostadshushåll Families, households			
Asuntokuntien lkm.			53 865
Asuntokuntien keskikoko			1,61
1-hengen asuntokunnat			31 526
Perheiden lkm.			19 533
Lapsiperheiden lkm.			7 217
Perheen keskikoko			2,40



### 3 Keskinen suurpiiri

#### Rakennuskanta, %

byggnadsbeståndet  
building stock

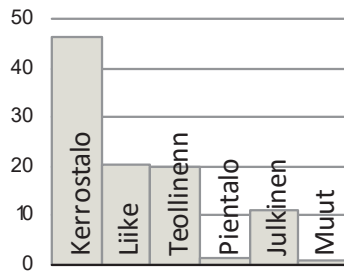

#### Työpaikat, %

jobb  
jobs

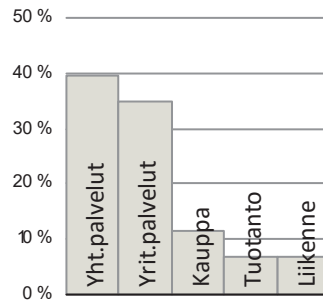

#### Eduskuntavaalit, %

riksdagsvalen  
parliamentary elections

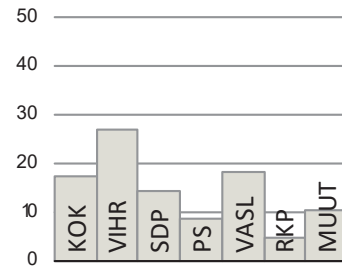

#### TYÖVOIMA 2014

Arbetskraft Labour force	%
Työttömyysaste	11,4
Pitkäaikaistyöttömyys	29,9
Nuorisotyöttömyysaste	7,5
Työllisyysaste (2012)	71,6

#### TOIMITILARAKENNUKSET 31.12.2014

Verksamhetslokaler Business premises	kerrosala 1000 m2	%
Toimitilarakennukset yhteensä	4 280	
Liikerakennukset	1 657	38,7
Julkiset rakennukset	911	21,3
Teollisuus- ja varastorakennukset	1 146	26,8
Muut rakennukset	565	13,2

#### LASTEN PÄIVÄHOITO 2014

Barndagvård Child day care	lkm.	/100 lasta
Päiväkodit	42	
Lapset päiväkotihoidossa	2 574	62,9
Lapset perhepäivähoidossa	73	1,8
Lapset kotihoidon tuen piirissä	1 003	20,1
Lapset yksityisen hoidon tuen piirissä	296	7,2

#### KOULUT 2015

Skolor Schools	kouluja	oppilaita
Suomenkieliset alakoulut	9	2 526
Suomenkieliset yläkoulut	5	920
Ruotsinkieliset alakoulut	2	240
Ruotsinkielinen yläkoulut	1	184
Lukiot	5	3 289
Erikois- ja erityiskoulut	1	97

#### TERVEYSPALVELUT 2014

Hälsövärd Health care	lkm.	/asukas
Avohoitokäynnit yhteensä	984 917	11,2
Perusterveydenhuolto	828 884	9,4
Erikoissairaanhoido	156 109	1,8

#### SOSIAALIPALVELUT 2014

Socialservice Social services	lkm.	/100
Toimeentulotuen saajat	8 738	9,9
Lastensuojelun asiakkaat, 0 - 17-v.	876	9,5

#### PALVELUPISTEET 2015

Serviceställen Service facilities	lkm.
Kirjastot	5
Terveysasemat	2
Leikkipuistot	8
Uimahallit	2
Liikuntasalit ja -hallit	55
Pallokentät	46
Kirkot	8
Postit	6
Apteekit (2012)	12
Alkot	6
Päivittäistavarakaupat (2012)	128
Muut vähittäiskaupat (2012)	339
Ravintolat (2012)	280

#### LIIKENNE 2010-14

Trafik Traffic	
Jalankulkijaonnettomuudet keskimäärin/vuosi	20,8
Henkilövahinko-onnettomuudet keskimäärin/vuosi	90,8
Autottomat asutokunnat, % (2013)	67,9

#### ULKOILU 2015

Friluftsliv Outdoor recreation	
Puistoa, ha	153
Metsää, ha	167
Uimarannat, kpl	0

#### ALUESUHDELUKUJA 2015

Lokala tätheter Area ratios	
Asukkaita/km2	5 611
Työpaikkoja/km2	5 377
Kerrosala/ha	5 189



Itäinen Viertotie (nyk. Hämeentien) Siltasaarelta Kumpulaan oli tärkeä Itäisen kantakaupungin kehitykselle. Tien itäpuolelle kohosi tehtaita ja länsipuolelle asutusta. Suomen ensimmäinen junarata Pasilasta Sörnäisten satamaan avattiin 1863, ja siitä alkoi Sörnäisten voimakas kasvu. Kaupunkirakentaminen levisi Kallioon, kun muutamat tehtailijat perustivat osakeyhtiön työväen asuttamiseksi. Kallion korkeimmalla kohdalla on 1920-luvun asuntouudistuksen myötä syntynyt puistomainen Torkkelinmäen asuinalue. Kallio uudistui sotien jälkeen nopeasti, ja 1960-luvulla viimeistenkin korttelien puutalot muuttuivat kivitaloiksi. Alueen maamerkki on Lars Sonckin vuonna 1912 suunnittelema Kallion kirkko.

Nykykulttuuria edustavat muun muassa Kaupunginteatteri ja sen kesänaapuri Helsingin Juhlaviikkojen Huvilateltta. Täyttömaalle 1890-luvulla perustettu Hakaniementorin alue on yhä Kallion keskus. Myös Karhupuistosta on tullut viime vuosina alueen tärkeä kohtaamispaikka.

40-vuotiaasta Merihaasta alkoi 1970-luvulla vanhojen teollisuusalueiden muuttaminen eri käyttöön. Sörnäisten entiselle teollisuusalueelle on rakennettu asuntoja, työpaikkoja ja kulttuuripalveluja. Sörnäisten satama-alueen ja Hanasaaren jo puretun A-voimalaitoksen ja hiilikasan tilalle tulee merellisen asumisen ja työnteon kaupunginosa: 18 000 asukkaan ja 10 000 työpaikan Kalasatama. Asuntorakentaminen alkoi vuonna 2011 ja ensimmäiset kohteet ovat jo valmistuneet. Kokonaisuudessaan alue valmistuu vasta 2030-luvun alussa. Suvilahden vanha energiantuotantoalue on Kaapelitehtaan hallinnassa, ja aluetta kehitetään monipuoliseksi kulttuurikeskittymäksi.

Kallio on Suomen tiheimmin rakennettu alue, ja pientalojen osuus on Helsingin suurimpia. Asunnoista 90 prosenttia on yksiöitä tai kaksioita.

#### *BERGHÄLLS distrikt.*

*Industrialiseringen på 1860-talet gav upphov till industriområdet vid Sörnäs hamn och arbetarkvarteren i Berghäll. Denna trähusdominerade stadsdel förnyades snabbt, och de sista träkvarteren fick vika för stenhus på 1960-talet. Berghäll är ett av de tätast bebyggda områdena i Helsingfors. Sörnäs håller på att byggas om för kontor, boende och kulturtjänster. Hagnäs saluhall och torg är fortfarande centrum i Berghäll. Högsta punkten i Berghäll är Torkelsbacken från 1920-talet, ett ljus och parkliknande bostadsområde. I Berghäll är bostäderna små, och barnfamiljer är relativt sällsynta. Berghäll har blivit ett ställe där många unga vuxna har sin första egna bostad. I hamnområdet i Sörnäs byggs Fiskehamnen, en ny havsnära stadsdel.*

*The industrialisation in the 1860s gave birth to the industrial areas around Sörnäinen Harbour, and to the worker's district of KALLIO. The last of the original wooden houses of this area were demolished in the 1960s to make way for blocks of flats. Kallio is one of Helsinki's most densely constructed areas. The industrial area of Sörnäinen is being converted for housing, business premises, and cultural amenities. The Hakaniemi market square and hall still form the heart of Kallio. The highest spot in Kallio is Torkkelinmäki, a luminous and park-like residential area built in the 1920s. In Kallio, dwellings are small, and the percentage of families with children is low. Kallio has become a place where many young adults have their first home of their own. The old fishing harbour of Sörnäinen will give way to Kalasatama, a new waterfront development.*

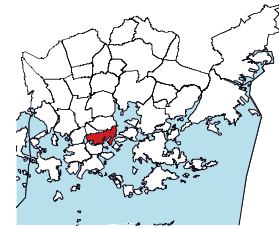
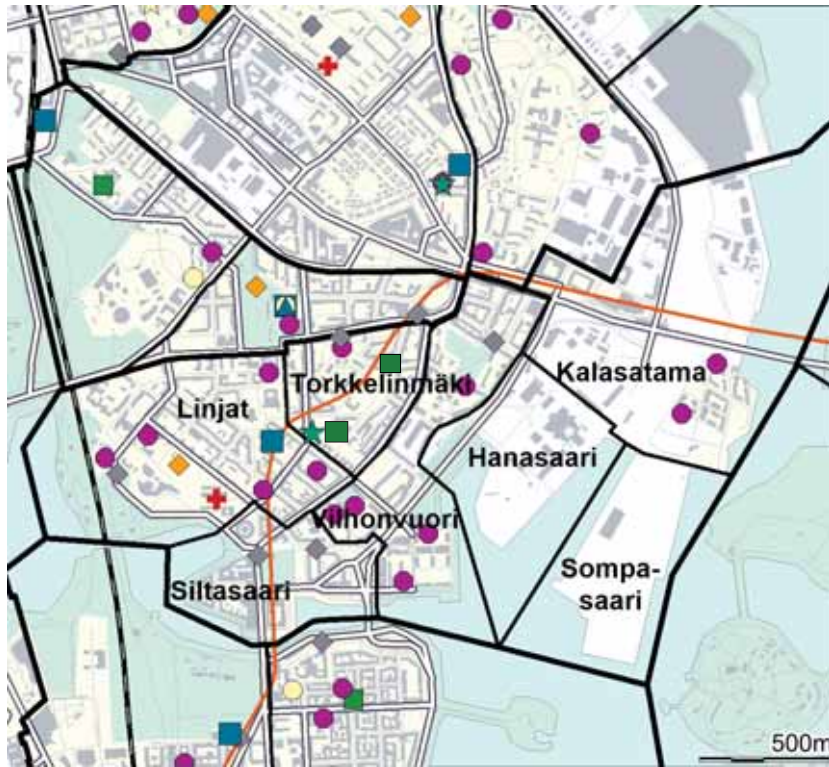

- ◆ Leikkipuisto
- Päiväkoti
- Ala-aste
- Yläaste
- Lukio
- ▲ Erityis- ja erikoiskoulu
- ★ Nuorisotalo
- ★ Kirjasto
- ★ Kulttuurikeskus
- ✚ Terveysasema
- ✚ Sairaala
- ◆ Väestönsuoja

**Asukastiheys h/km2**

folktäthet  
population density

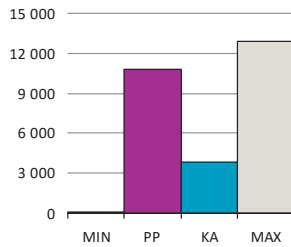

**Väestön keski-ikä**

befolkningens medelålder  
average age of population

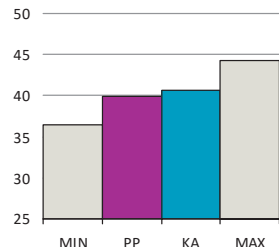

**Asuntokunnan keskikoko**

bostadshushållens medelstorlek  
mean size of dwelling household

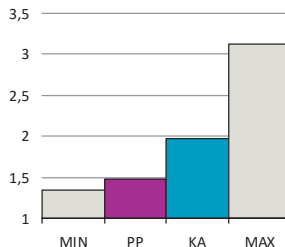

**Korkea-aste**

tertiärnivå  
tertiary level

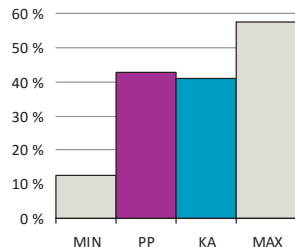

**Asuntokuntien mediaanitulot**  
bostadshushållens medianinkomst  
median income of households

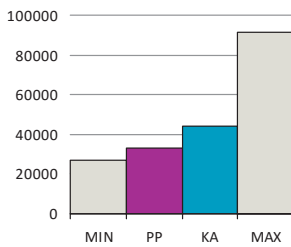

**Työttömyysaste**  
arbetslöshetsgrad  
unemployment rate

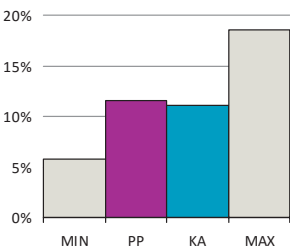

**Vuokra-asunnot**  
hyresbostäder  
rented dwellings

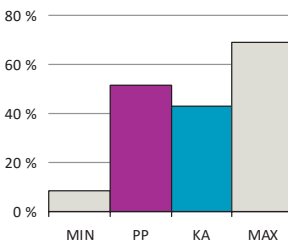

**Asunnon keskikoko m2**  
bostädernas medelstorlek  
mean size of dwellings

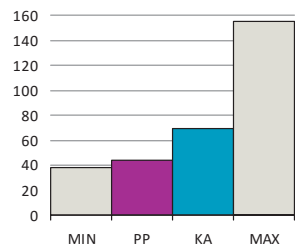

PP = Peruspiirin arvo  
KA = Kaupungin peruspiirien keskiarvo

MIN = Peruspiirien pienin arvo  
MAX = Peruspiirien suurin arvo

# 301 Kallion peruspiiri

ALUEET Väestö 1.1.2015		Työpaikat 31.12.2013		
Områden District				
Alue	Maapinta-ala km	Asukkaat	Työpaikat	
101 Vilhonvuori	0,38	7 391	7 873	
102 Kalasatama	0,70	1 580	4 598	
103 Sompasaari	0,22	0	3	
104 Hanasaari	0,26	0	371	
111 Siltasaari	0,23	2 431	4 536	
112 Linjat	0,60	9 760	5 870	
113 Torkkelinmäki	0,23	7 172	1 225	
<b>Yhteensä</b>	<b>2,62</b>	<b>28 334</b>	<b>24 476</b>	

ÄIDINKIELI JA KANSALAIKUUS 1.1.2015	
Modersmål, nationalitet Mother tongue, nationality %	
Suomenkieliset	24 781 87,5
Ruotsinkieliset	1 115 3,9
Vieraskieliset	2 438 8,6
Kolme yleisintä vierastakieltä ja osuus vieraskielisistä %	
venäjä	418 17,1
englanti	271 11,1
eesti, viro	243 10,0
Ulkomaan kansalaiset	1 849 6,5
Ulkomaalaistaustaiset	2 777 9,8
Helsingissä syntyneet	8 045 28,4

IKÄRAKENNE 1.1.2015	
Ålderstrukturen Age structure %	
0 - 6 -vuotiaat	983 3,5
7 - 15 -vuotiaat	543 1,9
16 - 18 -vuotiaat	237 0,8
19 - 24 -vuotiaat	3 322 11,7
25 - 39 -vuotiaat	12 316 43,5
40 - 64 -vuotiaat	7 169 25,3
Yli 65 -vuotiaat	3 764 13,3

VÄESTÖENNUSTE 2025	
Befolkningsprognos Population forecast %	
0 - 6 -vuotiaat	2 213 6,0
7 - 15 -vuotiaat	1 630 4,5
16 - 64 -vuotiaat	28 303 77,3
Yli 65 -vuotiaat	4 484 12,2

VÄESTÖNMUUTOKSET 2014	
Befolkningsförändringar Vital statistics / 1000 as.	
Syntyneet lkm.	253 9,0
Kuolleet lkm.	177 6,3
Muuttaneet alueelle lkm.	5 689 203,1
Muuttaneet alueelta lkm.	6 127 218,8

PERHEET JA ASUNTOKUNNAT 1.1.2015	
Familjer, bostadshushåll Families, households	
Asuntokuntien lkm.	18 878
Asuntokuntien keskikoko	1,48
1-hengen asuntokunnat	12 009
Perheiden lkm.	5 796
Lapsiperheiden lkm.	1 450
Perheen keskikoko	2,30

KOULUTUSTASO 31.12.2013	
Utbildningsnivå Educational level %	
15 vuotta täyttäneet lkm.	26 325
Perusaste	5 065 19,2
Keskiaste	10 003 38,0
Korkea-aste	11 257 42,8
Lukiota käyvät ja osuus 16 - 18 -vuotiaista	157 62,4
Ammattikoulua käyvät ja osuus 16 - 18 -vuotiaista	768 27,0

TULOTASO 2013	
Inkomster Income	
Tulot/asukas €	28 012
Asuntokuntien mediaanitulot	33 120
Pienituloiset asuntokunnat, %	19,5

ASUMISOLOT 31.12.2014	
Boende Housing	
Asunnon keskikoko m2	44,2
Asumisväljyys m2/asukas	30,0
Asumistiheys huonetta/hlö	1,12

ASUNNOT 31.12.2014	
Bostäder Dwellings %	
Asunnot yhteensä	20 802
Pientaloasunnot	23 0,1
Vuokra-asunnot	10 759 51,7
ARA-vuokra-asunnot	1 130 5,4

## Asuntokannan ikä

bostadsbeståndets ålder  
age of dwelling stock

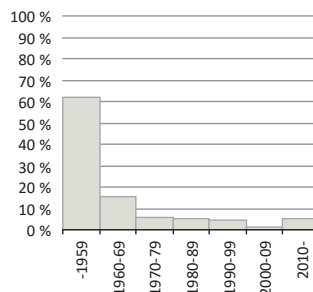

## Huoneistotyytit

lägenhetstyper  
types of dwellings

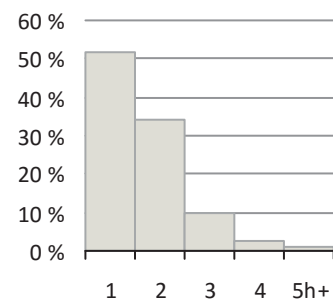

## Väestö

befolkning  
population

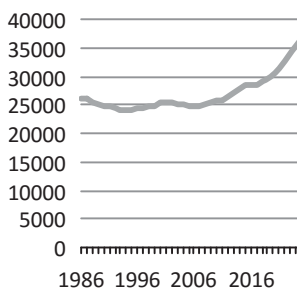

## Asuntotuotanto

bostadsproduktion  
housing production

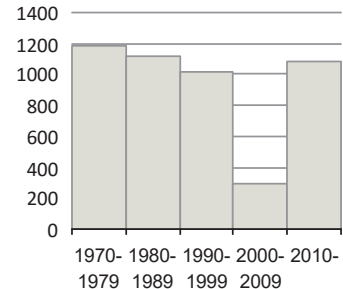

**Rakennuskanta, %**

byggnadsbeståndet  
building stock

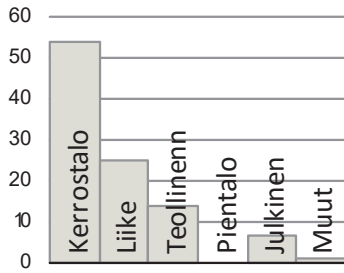

**Työpaikat, %**

jobb  
jobs

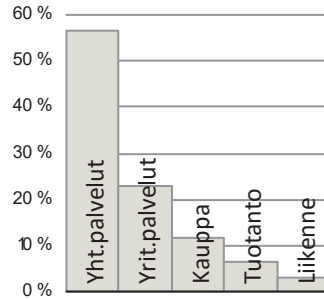

**Eduskuntavaalit, %**

riksdagsvalen  
parliamentary elections

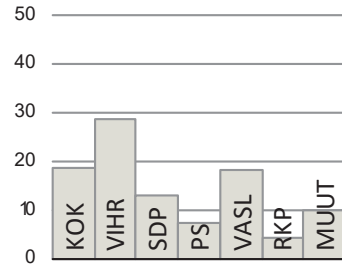

**TYÖVOIMA 2014**

Arbetskraft Labour force	%
Työttömyysaste	11,5
Pitkäaikaistyöttömyys	29,0
Nuorisotyöttömyysaste	7,1
Työllisyysaste (2012)	74,0

**TOIMITILARAKENNUKSET 31.12.2014**

Verksamhetslokaler Business premises	kerrosala 1000 m2	%
Toimitilarakennukset yhteensä	1 155	
Liikerakennukset	623	53,9
Julkiset rakennukset	167	14,4
Teollisuus- ja varastorakennukset	241	20,8
Muut rakennukset	125	10,8

**LASTEN PÄIVÄHOITO 2014**

Barndagvård Child day care	lkm.	/100 lasta
Päiväkodit	11	
Lapset päiväkotihoidossa	474	63,0
Lapset perhepäivähoidossa	6	0,8
Lapset kotihoidon tuen piirissä	180	18,3
Lapset yksityisen hoidon tuen piirissä	73	9,7

**KOULUT 2015**

Skolor Schools	kouluja	oppilaita
Suomenkieliset alakoulut	1	396
Suomenkieliset yläkoulut	0	0
Ruotsinkieliset alakoulut	0	0
Ruotsinkielinen yläkoulut	0	0
Lukiot	2	1 091
Erikois- ja erityiskoulut	1	97

**TERVEYSPALVELUT 2014**

Hälsövärd Health care	lkm.	/asukas
Avohoitokäynnit yhteensä	297 289	10,6
Perusterveydenhuolto	247 669	8,8
Erikoissairaanhoido	49 639	1,8

**SOSIAALIPALVELUT 2014**

Socialservice Social services	lkm.	/100
Toimeentulotuen saajat	2 772	9,8
Lastensuojelun asiakkaat, 0 - 17-v.	138	8,2

**PALVELUPISTEET 2015**

Serviceställen Service facilities	lkm.
Kirjastot	1
Terveysasemat	1
Leikki puistot	1
Uimahallit	0
Liikuntasalit ja -hallit	15
Pallokentät	7
Kirkot	2
Postit	1
Apteekit (2012)	4
Alkot	1
Päivittäistavarakaupat (2012)	65
Muut vähittäiskaupat (2012)	158
Ravintolat (2012)	108

**LIIKENNE 2010-14**

Trafik Traffic	
Jalankulkijaonnettomuudet keskimäärin/vuosi	6,0
Henkilövahinko-onnettomuudet keskimäärin/vuosi	20,0
Autottomat asuntokunnat, % (2013)	72,2

**ULKOILU 2015**

Friluftsliv Outdoor recreation	
Puistoa, ha	17
Metsää, ha	3
Uimarannat, kpl	0

**ALUESUHDELUKUJA 2015**

Lokala tätheter Area ratios	
Asukkaita/km2	10 773
Työpaikkoja/km2	9 306
Kerrosala/ha	9 528



Alppiharjun peruspiiriin kuuluvan Harjun erottaa Kallion peruspiiristä Helsinginkatu. Harju rakennettiin pääosin 1920- ja 1930 -luvulla työväen tiiviiksi asuinalueeksi. Sörnäisten metroaseman ympäristöä parannettiin 1980-luvulla ja viereinen ns. Kinaporin kortteli rakennettiin pääosin uudelleen. Harjussa on runsaasti pikkukauppoja ja ravintoloita. Kallion urheilukenttä eli Brahen kenttä on koko kantakaupungin tärkeä liikuntapaikka.

Alppilassa on vielä jäljellä muutamia alkuperäisiä puutaloja, joista useimmat on peruskorjattu. Linnanmäen juurella Kirstinkujan varrella on entisöity, vuonna 1910 valmistunut kunnallisten työväenasuntojen ryhmä pihapiireineen, osa alueesta on Työväenasuntomuseona. Alppilan yleisilme on Harjua vihreämpi, koska lähes puolet Alppilan pinta-alasta on puistoa. Alppilassa on valtakunnallisesti merkittävä turistikohde, Linnanmäen huvipuisto. Huvipuistossa oleville vesilinnoille suunnitellaan uutta käyttöä.

Alppiharjun asunnot ovat pieniä, ja siksi alueella asuu erityisesti nuoria aikuisia. Lasten osuus väestöstä on Helsingin alhaisin. Alppilan välittömässä läheisyydessä Pasilan konepajan alueelle valmistuu uusi työ- ja asuinalue.

*ÅSHÖJDENS distrikt. Det tätthbyggda Ås, byggt på 1920-och 1930-talet, var först en arbetarstadsdel. Området har gott om små butiker och krogar. Alphyddan finns ännu några ursprungliga trähus, av vilka man restaurerat en grupp bostadshus byggda för kommunala arbetare år 1910. Det allmänna intrycket i Alphyddan är lägre och grönnare än i Ås - nästan hälften av markytan är park. Alphyddan har också en av Finlands största turistattraktioner - nöjesfältet Borgbacken. Bostäderna i Alphyddan är mestadels små, och därför bor där många unga vuxna.*

*ALPPIHARJU. Densely built Harju sub-district is a former workers' area dating from the 1920s and 1930s, with plenty of small shops and restaurants. There are still a few of the original wooden houses remaining in Alppila, among others a group of houses built for municipal workers in 1910, which has been restored. The cityscape in Alppila is lower and greener than in Harju – almost half the area consists of parks. Alppila is also home to one of Finland's greatest tourist attractions, the Linnanmäki amusement park. Dwellings are small in Alppiharju, and the number of young adults is great.*

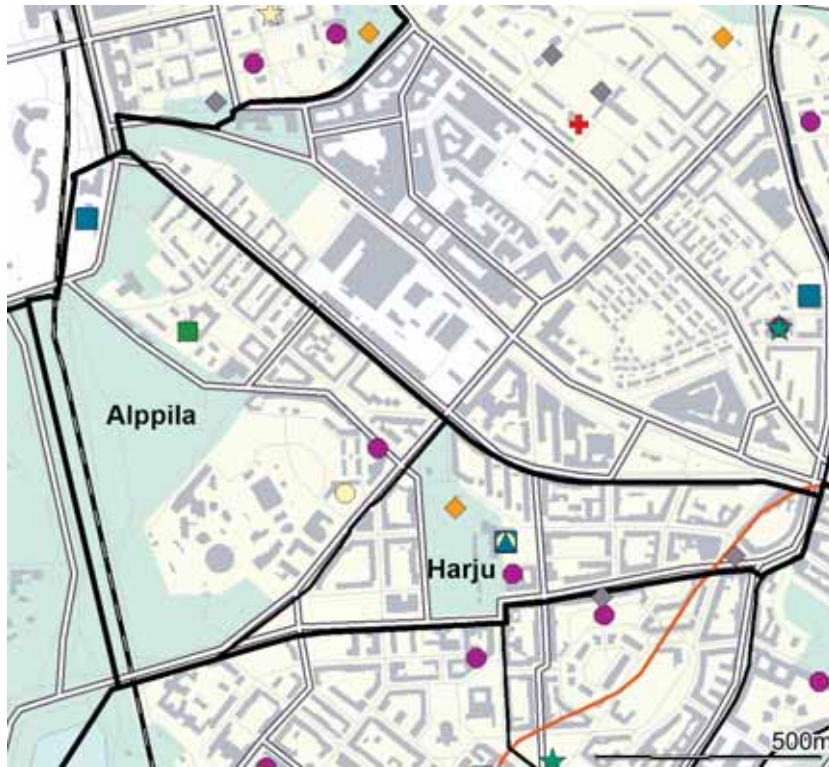

**Asukastiheys h/km2**

folktäthet  
population density

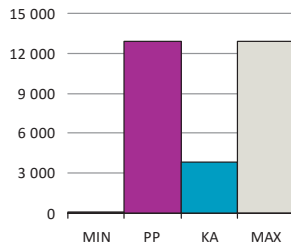

**Väestön keski-ikä**

befolkningens medelålder  
average age of population

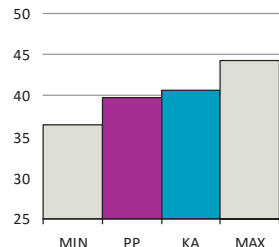

**Asuntokunnan keskikoko**

bostadshushållens medelstorlek  
mean size of dwelling household

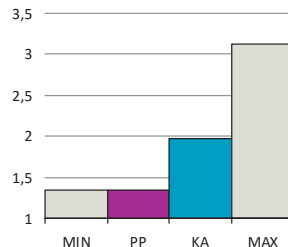

**Korkea-aste**

tertiärnivå  
tertiary level

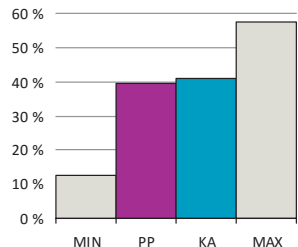

**Asuntokuntien mediaanitulot**  
bostadshushållens medianinkomst  
median income of households

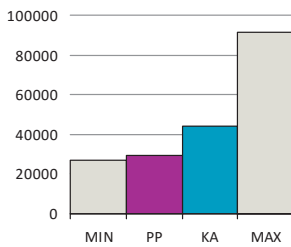

**Työttömyysaste**  
arbetslöshetsgrad  
unemployment rate

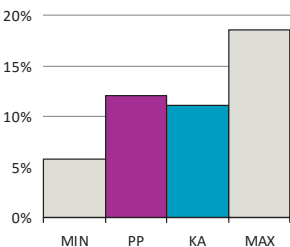

**Vuokra-asunnot**  
hyresbostäder  
rented dwellings

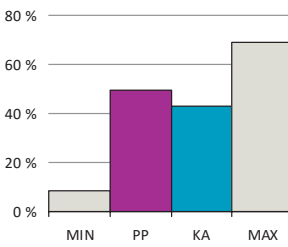

**Asunnon keskikoko m2**  
bostädernas medelstorlek  
mean size of dwellings

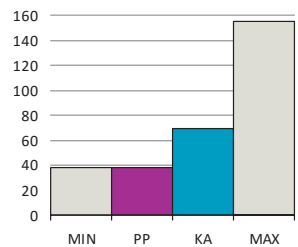

PP = Peruspiirin arvo  
KA = Kaupungin peruspiirien keskiarvo

MIN = Peruspiirien pienin arvo  
MAX = Peruspiirien suurin arvo

ALUEET Väestö 1.1.2015		Työpaikat 31.12.2013		
Områden District				
Alue	Maapinta-ala km	Asukkaat	Työpaikat	
121 Harju	0,30	7 392	1 687	
122 Alppila	0,61	4 335	1 577	
<b>Yhteensä</b>	<b>0,91</b>	<b>11 727</b>	<b>3 264</b>	

KOULUTUSTASO		31.12.2013	
Utbildningsnivå Educational level		%	
15 vuotta täyttäneet lkm.	11 525		
Perusaste	2 410		20,9
Keskiaste	4 555		39,5
Korkea-aste	4 560		39,6
Lukiota käyvät ja osuus 16 - 18 -vuotiaista	55		53,8
Ammattikoulua käyvät ja osuus 16 - 18 -vuotiaista	387		30,0

ÄIDINKIELI JA KANSALAIKUUS		1.1.2015	
Modersmål, nationalitet Mother tongue, nationality %			
Suomenkieliset	10 268		87,6
Ruotsinkieliset	411		3,5
Vieraskieliset	1 048		8,9
Kolme yleisintä vierastakieltä ja osuus vieraskielisistä %			
venäjä	162		15,5
eesti, viro	113		10,8
englanti	112		10,7
Ulkomaan kansalaiset	807		6,9
Ulkomaalaistaustaiset	1 161		9,9
Helsingissä syntyneet	3 231		27,6

TULOTASO		2013	
Inkomster Income			
Tulot/asukas €			28 845
Asuntokuntien mediaanitulot			29 163
Pienituloiset asuntokunnat, %			22,4

ASUMISOLOT		31.12.2014	
Boende Housing			
Asunnon keskikoko m2			38,2
Asumisväljyys m2/asukas			28,4
Asumistiheys huonetta/hlö			1,11

ASUNNOT		31.12.2014	
Bostäder Dwellings		%	
Asunnot yhteensä	9 559		
Pientaloasunnot	59		0,6
Vuokra-asunnot	4 733		49,5
ARA-vuokra-asunnot	289		3,0

IKÄRAKENNE		1.1.2015	
Ålderstrukturen Age structure		%	
0 - 6 -vuotiaat	334		2,9
7 - 15 -vuotiaat	130		1,1
16 - 18 -vuotiaat	80		0,7
19 - 24 -vuotiaat	1 486		12,7
25 - 39 -vuotiaat	5 333		45,5
40 - 64 -vuotiaat	2 846		24,3
Yli 65 -vuotiaat	1 518		12,9

### Asuntokannan ikä

bostadsbeståndets ålder  
age of dwelling stock

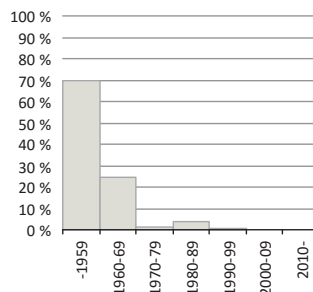

### Huoneistotyyppit

lägenhetstyper  
types of dwellings

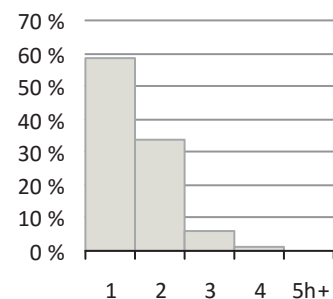

VÄESTÖENNUSTE		2025	
Befolkningsprognos Population forecast		%	
0 - 6 -vuotiaat	398		3,6
7 - 15 -vuotiaat	238		2,2
16 - 64 -vuotiaat	9 101		82,9
Yli 65 -vuotiaat	1 249		11,4

### Väestö

befolkning  
population

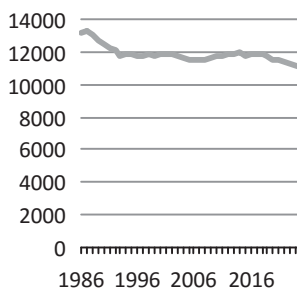

### Asuntotuotanto

bostadsproduktion  
housing production

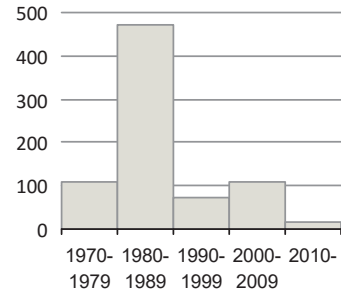

PERHEET JA ASUNTOKUNNAT		1.1.2015	
Familjer, bostadshushåll Families, households			
Asuntokuntien lkm.			8 590
Asuntokuntien keskikoko			1,35
1-hengen asuntokunnat			6 169
Perheiden lkm.			2 031
Lapsiperheiden lkm.			481
Perheen keskikoko			2,20



**Rakennuskanta, %**

byggnadsbeståndet  
building stock

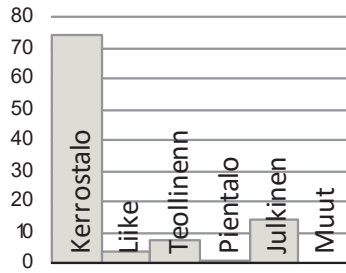

**Työpaikat, %**

jobb  
jobs

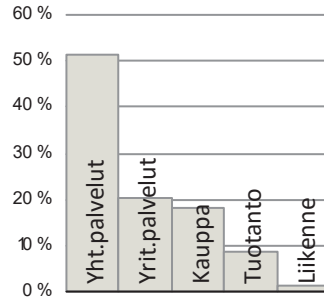

**Eduskuntavaalit, %**

riksdagsvalen  
parliamentary elections

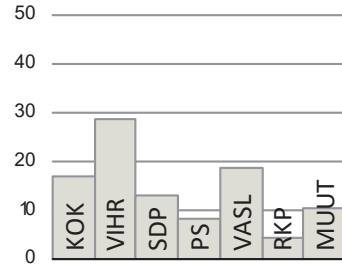

**TYÖVOIMA 2014**

Arbetskraft Labour force	%
Työttömyysaste	12,1
Pitkäaikaistyöttömyys	30,7
Nuorisotyöttömyysaste	8,4
Työllisyysaste (2012)	72,4

**TOIMITILARAKENNUKSET 31.12.2014**

Verksamhetslokaler Business premises	kerrosala 1000 m2	%
Toimitilarakennukset yhteensä	177	
Liikerakennukset	28	15,7
Julkiset rakennukset	98	55,8
Teollisuus- ja varistorakennukset	40	22,6
Muut rakennukset	11	6,0

**LASTEN PÄIVÄHOITO 2014**

Barndagvård Child day care	lkm.	/100 lasta
Päiväkodit	2	
Lapset päiväkotihoidossa	169	63,8
Lapset perhepäivähoidossa		
Lapset kotihoidon tuen piirissä	69	20,7
Lapset yksityisen hoidon tuen piirissä	22	8,3

**KOULUT 2015**

Skolor Schools	kouluja	oppilaita
Suomenkieliset alakoulut	2	358
Suomenkieliset yläkoulut	2	473
Ruotsinkieliset alakoulut	1	83
Ruotsinkielinen yläkoulu	1	184
Lukiot	1	639
Erikois- ja erityiskoulut	0	0

**TERVEYSPALVELUT 2014**

Hälsövärd Health care	lkm.	/asukas
Avohoitokäynnit yhteensä	125 591	10,6
Perusterveydenhuolto	103 573	8,7
Erikoissairaanhoido	22 029	1,9

**SOSIAALIPALVELUT 2014**

Socialservice Social services	lkm.	/100
Toimeentulotuen saajat	1 501	12,8
Lastensuojelun asiakkaat, 0 - 17-v.	41	8,2

**PALVELUPISTEET 2015**

Serviceställen Service facilities	lkm.
Kirjastot	0
Terveysasemat	0
Leikki puistot	1
Uimahallit	1
Liikuntasalit ja -hallit	11
Pallokentät	3
Kirkot	2
Postit	0
Apteekit (2012)	2
Alkot	1
Päivittäistavarakaupat (2012)	10
Muut vähittäiskaupat (2012)	42
Ravintolat (2012)	60

**LIIKENNE 2010-14**

Trafik Traffic	
Jalankulkijaonnettomuudet keskimäärin/vuosi	3,0
Henkilövahinko-onnettomuudet keskimäärin/vuosi	9,4
Autottomat asutokunnat, % (2013)	75,5

**ULKOILU 2015**

Friluftsliv Outdoor recreation	
Puistoa, ha	16
Metsää, ha	8
Uimarannat, kpl	0

**ALUESUHDELUKUJA 2015**

Lokala tätheter Area ratios	
Asukkaita/km2	12 887
Työpaikkoja/km2	3 587
Kerrosala/ha	7 697



Puu-Vallila rakennettiin vuosina 1910–27 ja se oli aikansa rakentamishanteiden malliesimerkki. Alue saneerattiin 1980-luvulla, ja miljöö on säilynyt yhtenäisenä. Vallilan muissakin osissa toteutettiin rakennustaiteellisia ja sosiaalisia ihanteita, muun muassa Koneen ja Silta Oy:n suuri umpikortteli. Vallilassa oli työväenasuntoalueiden yleisen luonteen mukaisesti pääosin vain pieniä asuntoja. Lasten ja varsinkin koululaisten määrä vähentyi 1980-luvulle asti. Vallilan peruspiiriin kuuluva Hermannin oli villisti kasvava tiivis puutaloalue 1890-luvulla. Alue sai nimensä Kumpulan kartanon omistajan Herman Standertskjöld-Nordenstamin mukaan. Nykyinen Hermannin on rakennettu 1950- ja 1960-luvuilla kokonaan uudestaan ja vanhoja puutaloja on enää muutama.

Vallilan teollisuusalue on muuttunut, koska teollisuustyöpaikkojen osuus on vähentynyt kolmannekseen 1970-luvun alkuun verrattuna ja tilalle on noussut rahoituksen ja erityisesti tietoliikenteen toimitiloja. Osa vanhemmista teollisuusrakennuksista on muutettu taiteilijoiden ja muotoilijoiden käyttöön. Aleksis Kiven katuun rajoittuvan Pasilan konepajan alueen teollisuuskortteli on muuttunut asuin- ja toimitilakäyttöön. Historiallisesti arvokkaat rakennukset on suojeltu kaavalla.

Hämeentien ja Mäkelänkadun risteyksen tuntumaan puistomaiseen ympäristöön on rakennettu Etelä-Hermannin asuinalue, joka vietti avajaisiaan vuonna 2012. Paikalla olivat aiemmin Valtion eläinlääkintä- ja elintarvikelaitokset, jotka muuttivat Viikkiin vuonna 2006. Entinen eläinlääketieteellinen korkeakoulu, muun muassa pieneläinklinikka, purettiin ja tilalle on rakennettu asuinrakennuksia. Etelä-Hermannin asuinkorttelit jakaantuvat neljään suurkortteliin. Vehreys on säilynyt, koska uudisrakennukset hyödyntävät purettavia rakennuksia ja kunnioittavat vanhaa puustoa.

*Till VALLGÅRDS distrikt hör bostadsområdena Hermanstad och Vallgård, med stora arbetsplatsområden. De ursprungliga trähusen i Hermanstad har med tiden nästan helt ersatts med nya byggnader. Trä-Vallgård, som byggdes 1910–27 och var ett mönster för sin tids byggnadsideal, sanerades på 1980-talet, och miljön förblev enhetlig och intakt. Hermanstad utvidgas efter hand mot stranden. Vallgårds industriområde håller delvis på att ändras om: Fredriksbergs mekaniska verkstadsområde görs om till bostäder och affärs- och kontorslokaler, och de historiskt värdefulla byggnaderna fredas i stadsplanen. I den parklika miljön nära korsningen av Tavastvägen och Backasgatan har man byggt bostadsområdet Södra Hermanstad, vars bostadskvarter är uppdelade i fyra storkvarter.*

*VALLILA district comprises the residential blocks of Hermannin and Vallila, with large job areas. Today's Hermannin has been almost totally rebuilt, and only a few of the original wooden houses are left. Wooden Puu-Vallila, built in 1910–27, is a model example of Finnish construction ideals of that time. It was restored in the 1980s, and the milieu has remained intact. Vallila has mainly small dwellings, and the number of children decreased dramatically up until the 1980s. Hermannin is gradually enlarged towards the shore. In Vallila, the grounds of the VR State Railways' mechanical engineering depot have been and are being converted for housing and business premises, and historically valuable buildings are preserved. In the park-like milieu near the crossing between Hämeentie and Mäkelänkatu streets, the Etelä-Hermannin housing development has been erected, with housing blocks grouped into four major blocks.*

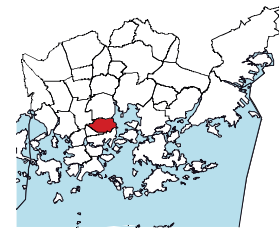
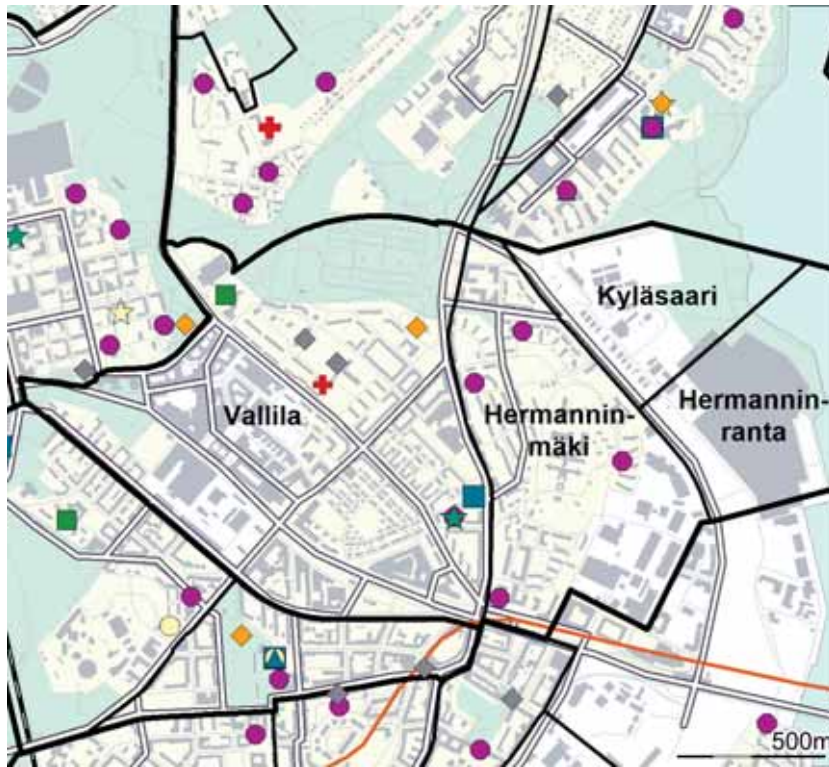

- ◆ Leikki puisto
- Päiväkoti
- Ala-aste
- Yläaste
- Lukio
- ▲ Erityis- ja erikoiskoulu
- ★ Nuorisotalo
- ★ Kirjasto
- ★ Kulttuurikeskus
- ✚ Terveysasema
- ✚ Sairaala
- ◆ Väestönsuoja

**Asukastiheys h/km<sup>2</sup>**  
folktäthet  
population density

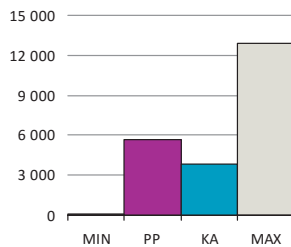

**Väestön keski-ikä**  
befolkningens medelålder  
average age of population

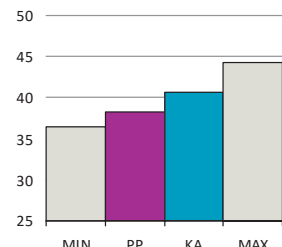

**Asutokunnan keskikoko**  
bostadshushållens medelstorlek  
mean size of dwelling household

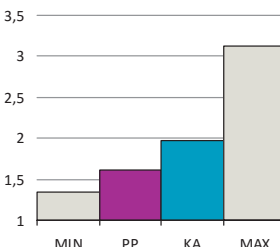

**Korkea-aste**  
tertiärnivå  
tertiary level

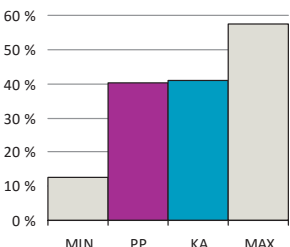

**Asutokuntien mediaanitulot**  
bostadshushållens medianinkomst  
median income of households

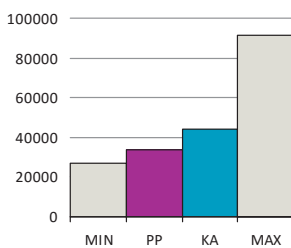

**Työttömyysaste**  
arbetslöshetsgrad  
unemployment rate

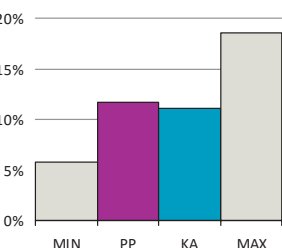

**Vuokra-asunnot**  
hyresbostäder  
rented dwellings

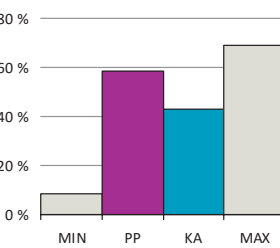

**Asunnon keskikoko m<sup>2</sup>**  
bostädernas medelstorlek  
mean size of dwellings

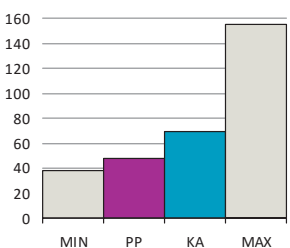

PP = Peruspiirin arvo  
KA = Kaupungin peruspiirien keskiarvo

MIN = Peruspiirien pienin arvo  
MAX = Peruspiirien suurin arvo

ALUEET Väestö 1.1.2015		Työpaikat 31.12.2013		
Områden District				
Alue	Maapinta-ala km	Asukkaat	Työpaikat	
211 Hermanninmäki	0,68	5 858	2 949	
212 Hermanninranta	0,28	0	110	
213 Kyläsaari	0,30	306	280	
220 Vallila	1,39	8 959	18 887	
<b>Yhteensä</b>	<b>2,65</b>	<b>15 123</b>	<b>22 226</b>	

ÄIDINKIELI JA KANSALAIKUUS 1.1.2015		
Modersmål, nationalitet Mother tongue, nationality %		
Suomenkieliset	13 112	86,7
Ruotsinkieliset	781	5,2
Vieraskieliset	1 230	8,1
Kolme yleisintä vierastakieltä ja osuus vieraskielisistä %		
venäjä	188	15,3
somali	143	11,6
eesti, viro	130	10,6
Ulkomaan kansalaiset	825	5,5
Ulkomaalaistaustaiset	1 318	8,7
Helsingissä syntyneet	5 251	34,7

IKÄRAKENNE 1.1.2015		
Ålderstrukturen Age structure %		
0 - 6 -vuotiaat	941	6,2
7 - 15 -vuotiaat	551	3,6
16 - 18 -vuotiaat	210	1,4
19 - 24 -vuotiaat	1 833	12,1
25 - 39 -vuotiaat	5 902	39,0
40 - 64 -vuotiaat	3 917	25,9
Yli 65 -vuotiaat	1 769	11,7

VÄESTÖENNUSTE 2025		
Befolkningsprognos Population forecast %		
0 - 6 -vuotiaat	813	5,4
7 - 15 -vuotiaat	942	6,3
16 - 64 -vuotiaat	11 155	74,0
Yli 65 -vuotiaat	2 168	14,4

VÄESTÖNMUUTOKSET 2014		
Befolkningsförändringar Vital statistics / 1000 as.		
Syntyneet lkm.	190	12,9
Kuolleet lkm.	111	7,5
Muuttaneet alueelle lkm.	2 963	200,6
Muuttaneet alueelta lkm.	2 796	189,3

PERHEET JA ASUNTOKUNNAT 1.1.2015		
Familjer, bostadshushåll Families, households		
Asuntokuntien lkm.	9 102	
Asuntokuntien keskikoko	1,62	
1-hengen asuntokunnat	5 266	
Perheiden lkm.	3 417	
Lapsiperheiden lkm.	1 278	
Perheen keskikoko	2,40	

KOULUTUSTASO 31.12.2013		
Utbildningsnivå Educational level %		
15 vuotta täyttäneet lkm.	13 163	
Perusaste	2 929	22,3
Keskiaste	4 937	37,5
Korkea-aste	5 297	40,2
Lukiota käyvät ja osuus 16 - 18 -vuotiaista	127	52,4
Ammattikoulua käyvät ja osuus 16 - 18 -vuotiaista	405	34,8

TULOTASO 2013	
Inkomster Income	
Tulot/asukas €	26 021
Asuntokuntien mediaanitulot	33 579
Pienituloiset asuntokunnat, %	19,6

ASUMISOLOT 31.12.2014	
Boende Housing	
Asunnon keskikoko m2	48,2
Asumisväljyys m2/asukas	30,0
Asumistiheys huonetta/hlö	1,17

ASUNNOT 31.12.2014		
Bostäder Dwellings %		
Asunnot yhteensä	9 942	
Pientaloasunnot	30	0,3
Vuokra-asunnot	5 812	58,5
ARA-vuokra-asunnot	2 605	26,2

## Asuntokannan ikä

bostadsbeståndets ålder  
age of dwelling stock

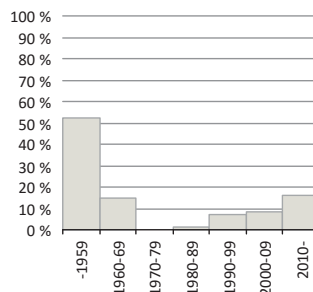

## Huoneistotyytit

lägenhetstyper  
types of dwellings

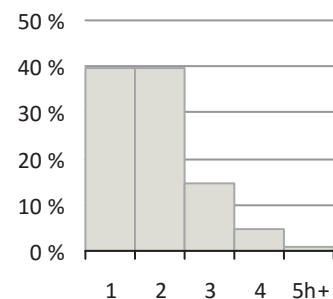

## Väestö

befolkning  
population

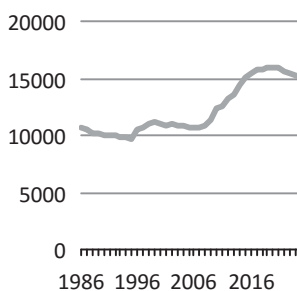

## Asuntotuotanto

bostadsproduktion  
housing production

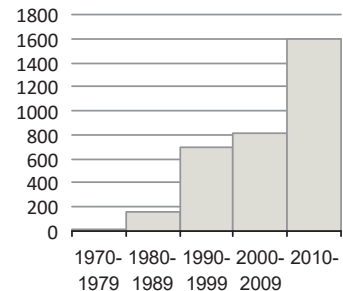

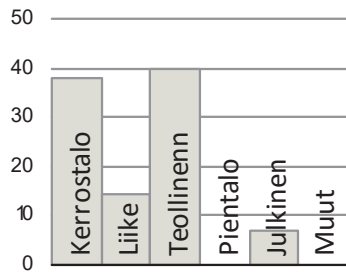
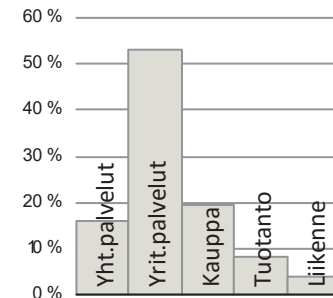
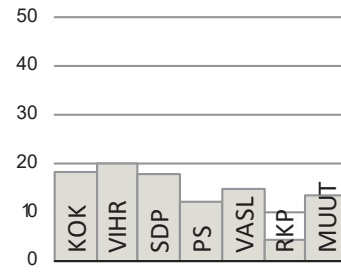
**Rakennuskanta, %**byggnadsbeståndet  
building stock**Työpaikat, %**jobb  
jobs**Eduskuntavaalit, %**riksdagsvalen  
parliamentary elections**TYÖVOIMA 2014**

Arbetskraft Labour force	%
Työttömyysaste	11,7
Pitkäaikaistyöttömyys	29,1
Nuorisotyöttömyysaste	8,3
Työllisyysaste (2012)	72,1

**TOIMITILARAKENNUKSET 31.12.2014**

Verksamhetslokaler Business premises	kerrosala 1000 m2	%
Toimitilarakennukset yhteensä	1 055	
Liikerakennukset	249	23,6
Julkiset rakennukset	119	11,3
Teollisuus- ja varastorakennukset	604	57,3
Muut rakennukset	83	7,8

**LASTEN PÄIVÄHOITO 2014**

Barndagvård Child day care	lkm.	/100 lasta
Päiväkodit	4	
Lapset päiväkotihoidossa	462	60,9
Lapset perhepäivähoidossa	27	3,6
Lapset kotihoidon tuen piirissä	199	21,1
Lapset yksityisen hoidon tuen piirissä	38	5,0

**KOULUT 2015**

Skolor Schools	kouluja	oppilaita
Suomenkieliset alakoulut	1	357
Suomenkieliset yläkoulut	0	0
Ruotsinkieliset alakoulut	0	0
Ruotsinkielinen yläkoulut	0	0
Lukiot	1	831
Erikois- ja erityiskoulut	0	0

**TERVEYSPALVELUT 2014**

Hälsövärd Health care	lkm.	/asukas
Avohoitokäynnit yhteensä	161 243	10,9
Perusterveydenhuolto	134 793	9,1
Erikoissairaanhoido	26 465	1,8

**SOSIAALIPALVELUT 2014**

Socialservice Social services	lkm.	/100
Toimeentulotuen saajat	1 411	9,3
Lastensuojelun asiakkaat, 0 - 17-v.	161	10,0

**PALVELUPISTEET 2015**

Serviceställen Service facilities	lkm.
Kirjastot	1
Terveysasemat	1
Leikkipuistot	1
Uimahallit	1
Liikuntasalit ja -hallit	8
Pallokentät	7
Kirkot	1
Postit	1
Apteekit (2012)	1
Alkot	0
Päivittäistavarakaupat (2012)	17
Muut vähittäiskaupat (2012)	67
Ravintolat (2012)	44

**LIIKENNE 2010-14**

Trafik Traffic	
Jalankulkijaonnettomuudet keskimäärin/vuosi	5,4
Henkilövahinko-onnettomuudet keskimäärin/vuosi	25,8
Autottomat asutokunnat, % (2013)	68,5

**ULKOILU 2015**

Friluftsliv Outdoor recreation	
Puistoa, ha	34
Metsää, ha	2
Uimarannat, kpl	0

**ALUESUHDELUKUJA 2015**

Lokala tätheter Area ratios	
Asukkaita/km2	5 707
Työpaikkoja/km2	8 387
Kerrosala/ha	6 450



Pasilan konepajan rakentaminen 1900-luvun alussa suuntasi kaupungin kasvua Pasilan suuntaan. Eliel Saarisen vuoden 1918 "Suur-Helsingin asemakaavan ehdotuksessa" esitettiin vastavalmistuneen Helsingin rautatieaseman toimintojen siirtämistä Pasilaan ja tiivistä kaupunkirakennetta aseman molemmille puolille. Suunnitelma ei tuolloin toteutunut, mutta ajatus Pasilan rakentamisesta jäi itämään. Puutaloalue purettiin 1970-luvun lopussa Länsi-Pasilassa uusien asuntoalueiden tieltä, ja jokunen puutalo säästettiin muistona menneen ajan ilmeestä.

Itä-Pasila rakennettiin 1960-luvun lopun tekniikkaa ihannoivassa hengessä: jalankulku ja moottoriliikenne omille tasoilleen ja rakentaminen oli massiivista. Toimitilaa syntyi runsaasti, ja monet virastot ja yritykset muuttivat keskustasta Itä-Pasilaan. Länsi-Pasilassa asuntokorttelit rakennettiin yhdennäköisemmiksi ja matalammiksi kuin Itä-Pasilassa, vaikka Länsi-Pasila on tehokkaasti rakennettu. Keskuspuiston välitön läheisyys tekee alueesta lapsiperheille sopivan.

Pasilan alueella asuu noin 9 000 ihmistä ja työpaikkoja on yli 25 000, kuten muun muassa Helsingin Messukeskus, Pasilan tv- ja radiokeskittymä, urheilu- ja viihdekeskus Hartwall Areena, pääkirjasto ja poliisitalo. Ilmala on muuttumassa kaupunkimaiseksi media- ja yritystoiminnan alueeksi ja asuinalueeksi. Pohjois-Pasilassa Ilmalan ratapihan ja Keskuspuiston välinen alue muuttuu työpaikka- ja asuinalueeksi, kun nykyiset varikko- ja varastotoiminnot siirtyvät muualle.

Keski-Pasilaa kehitetään urbaaniksi työ-, palvelu- ja asuinalueeksi. Keski-Pasilassa käynnistyneen rakentamisen tavoitteena on yhdistää rata-alueen jakama Itä- ja Länsi-Pasila ja luoda alueesta Pasilan keskus.

*Det nuvarande BÖLE gestaltades redan i Eliel Saarinen's stadsplaneförslag för Stor- Helsingfors av år 1918, där Järnvägsstationen skulle flyttas till Böle med ett tätt stadssamhälle på var sida. Östra Böle byggdes på 1960-talet enligt principen att skilja fotgängartrafik och motortrafik från varandra. Massiva kontorsbyggnader och bostadshus står här i bästa sämja. Bostadshusen som på 1980-talet byggdes i Västra Böle blev mindre och mera varierade. Mellersta Böle planeras bli ett område för affärer, kontor, förvaltning och service samt boende. Målet är att förena Östra och Västra Böle, som skiljs åt av bangården, och att skapa ett localcentrum i området. Böle har över 25 000 jobb, och är ett alternativ till arbetsplatsområdena i affärscentrum.*

*Today's PASILA was already shaped in Eliel Saarinen's 1918 town plan for a Greater Helsinki, which suggested that the central railway station be moved to Pasila, with densely built areas on both sides of the railway. Itä-Pasila was built according to a pattern where pedestrian zones are separated from motor vehicle zones. The area has a mixture of large office buildings and residential blocks of flats. In Länsi-Pasila, residential blocks of flats were built in the 1980s, but with smaller-scale architecture. The goal is to unite Itä-Pasila and Länsi-Pasila, which are separated by the rail yard, into a large local centre. With over 25,000 jobs today, Pasila competes with the main city centre as a location for business.*

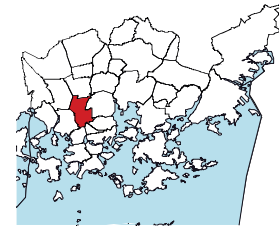
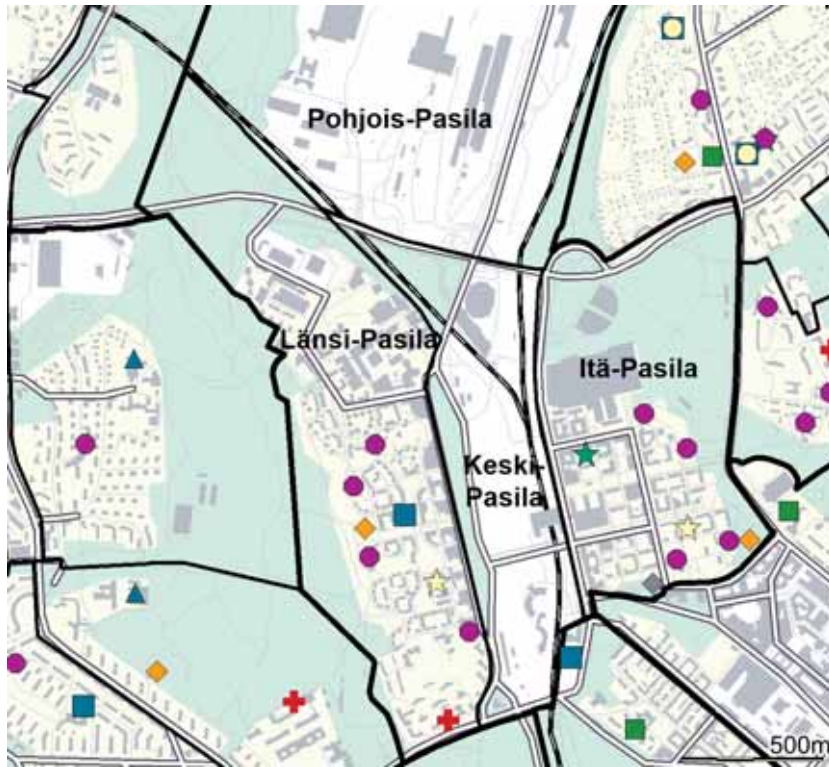

- ◆ Leikkipuisto
- Päiväkoti
- Ala-aste
- Yläaste
- Lukio
- ▲ Erityis- ja erikoiskoulu
- ★ Nuorisotalo
- ★ Kirjasto
- ★ Kulttuurikeskus
- ✚ Terveysasema
- ✚ Sairaala
- ◆ Väestönsuoja

**Asukastiheys h/km<sup>2</sup>**  
folktäthet  
population density

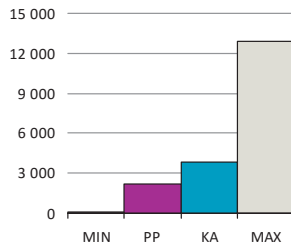

**Väestön keski-ikä**  
befolkningens medelålder  
average age of population

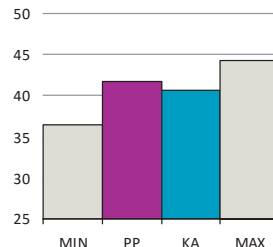

**Asutokunnan keskikoko**  
bostadshushållens medelstorlek  
mean size of dwelling household

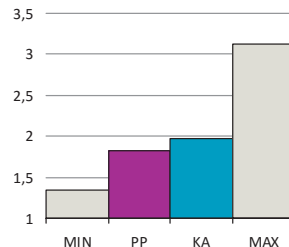

**Korkea-aste**  
tertiärnivå  
tertiary level

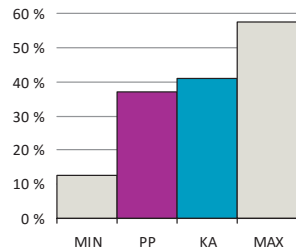

**Asutokuntien mediaanitulot**  
bostadshushållens medianinkomst  
median income of households

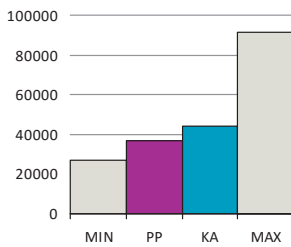

**Työttömyysaste**  
arbetslöshetsgrad  
unemployment rate

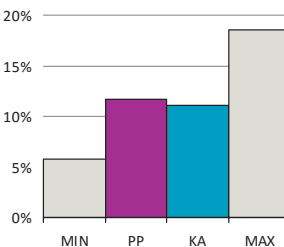

**Vuokra-asunnot**  
hyresbostäder  
rented dwellings

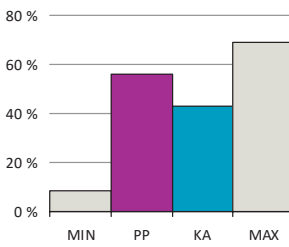

**Asunnon keskikoko m<sup>2</sup>**  
bostädernas medelstorlek  
mean size of dwellings

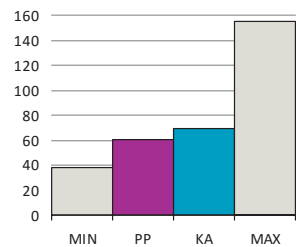

PP = Peruspiirin arvo  
KA = Kaupungin peruspiirien keskiarvo

MIN = Peruspiirien pienin arvo  
MAX = Peruspiirien suurin arvo

ALUEET Väestö 1.1.2015		Työpaikat 31.12.2013		
Områden District				
Alue	Maapinta-ala km	Asukkaat	Työpaikat	
171 Länsi-Pasila	1,13	5 105	11 972	
172 Pohjois-Pasila	1,65	0	4 208	
173 Itä-Pasila	0,84	3 944	8 807	
174 Keski-Pasila	0,60	133	402	
<b>Yhteensä</b>	<b>4,22</b>	<b>9 182</b>	<b>25 389</b>	

ÄIDINKIELI JA KANSALAIKUUS 1.1.2015	
Modersmål, nationalitet Mother tongue, nationality %	
Suomenkieliset	7 397 80,6
Ruotsinkieliset	293 3,2
Vieraskieliset	1 492 16,2
Kolme yleisintä vierastakieltä ja osuus vieraskielisistä %	
somali	281 18,8
venäjä	204 13,7
eesti, viro	151 10,1
Ulkomaan kansalaiset	870 9,5
Ulkomaalaistaustaiset	1 340 14,6
Helsingissä syntyneet	3 055 33,3

IKÄRAKENNE 1.1.2015	
Ålderstrukturen Age structure %	
0 - 6 -vuotiaat	560 6,1
7 - 15 -vuotiaat	473 5,2
16 - 18 -vuotiaat	197 2,2
19 - 24 -vuotiaat	1 003 10,9
25 - 39 -vuotiaat	2 600 28,3
40 - 64 -vuotiaat	2 599 28,3
Yli 65 -vuotiaat	1 750 19,1

VÄESTÖENNUSTE 2025	
Befolkningsprognos Population forecast %	
0 - 6 -vuotiaat	1 009 7,8
7 - 15 -vuotiaat	814 6,3
16 - 64 -vuotiaat	8 908 68,5
Yli 65 -vuotiaat	2 275 17,5

VÄESTÖNMUUTOKSET 2014	
Befolkningsförändringar Vital statistics / 1000 as.	
Syntyneet lkm.	89 9,7
Kuolleet lkm.	77 8,4
Muuttaneet alueelle lkm.	1 414 154,0
Muuttaneet alueelta lkm.	1 603 174,6

PERHEET JA ASUNTOKUNNAT 1.1.2015	
Familjer, bostadshushåll Families, households	
Asuntokuntien lkm.	4 892
Asuntokuntien keskikoko	1,82
1-hengen asuntokunnat	2 297
Perheiden lkm.	2 243
Lapsiperheiden lkm.	903
Perheen keskikoko	2,50

KOULUTUSTASO 31.12.2013	
Utbildningsnivå Educational level %	
15 vuotta täyttäneet lkm.	8 227
Perusaste	2 243 27,3
Keskiaste	2 937 35,7
Korkea-aste	3 047 37,0
Lukiota käyvät ja osuus 16 - 18 -vuotiaista	125 59,9
Ammattikoulua käyvät ja osuus 16 - 18 -vuotiaista	276 24,9

TULOTASO 2013	
Inkomster Income	
Tulot/asukas €	24 971
Asuntokuntien mediaanitulot	36 805
Pienituloiset asuntokunnat, %	15,1

ASUMISOLOT 31.12.2014	
Boende Housing	
Asunnon keskikoko m2	60,2
Asumisväljyys m2/asukas	33,3
Asumistiheys huonetta/hlö	1,27

ASUNNOT 31.12.2014	
Bostäder Dwellings %	
Asunnot yhteensä	5 136
Pientaloasunnot	24 0,5
Vuokra-asunnot	2 864 55,8
ARA-vuokra-asunnot	1 920 37,4

### Asuntokannan ikä

bostadsbeståndets ålder  
age of dwelling stock

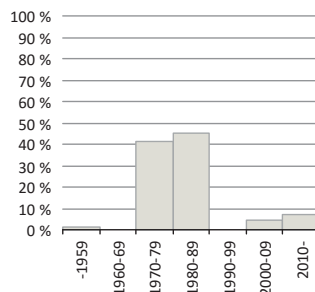

### Huoneistotyytit

lägenhetstyper  
types of dwellings

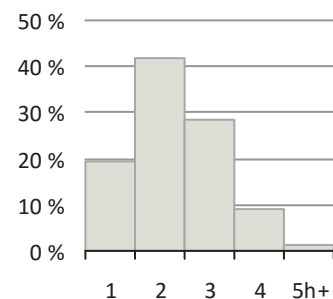

### Väestö

befolkning  
population

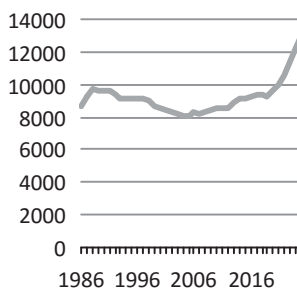

### Asuntotuotanto

bostadsproduktion  
housing production

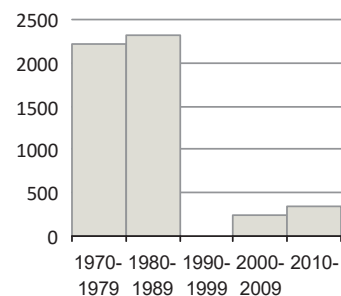



**Rakennuskanta, %**

byggnadsbeståndet  
building stock

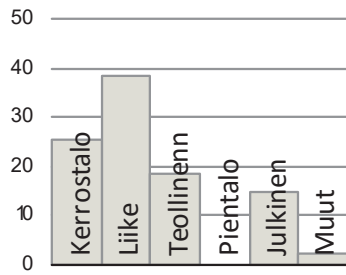

**Työpaikat, %**

jobb  
jobs

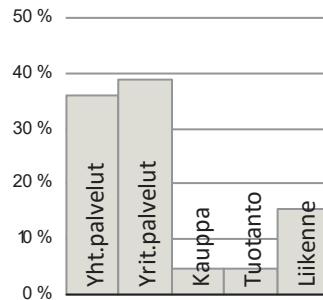

**Eduskuntavaalit, %**

riksdagsvalen  
parliamentary elections

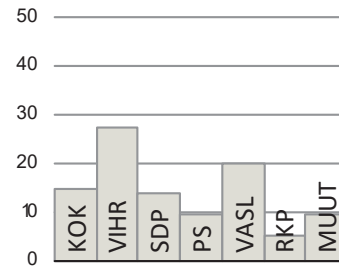

**TYÖVOIMA 2014**

Arbetskraft Labour force	%
Työttömyysaste	11,7
Pitkäaikaistyöttömyys	33,6
Nuorisotyöttömyysaste	6,6
Työllisyysaste (2012)	65,7

**TOIMITILARAKENNUKSET 31.12.2014**

Verksamhetslokaler Business premises	kerrosala 1000 m2	%
Toimitilarakennukset yhteensä	1 210	
Liikerakennukset	628	51,9
Julkiset rakennukset	243	20,0
Teollisuus- ja varistorakennukset	39	3,2
Muut rakennukset	300	24,8

**LASTEN PÄIVÄHOITO 2014**

Barndagvård Child day care	lkm.	/100 lasta
Päiväkodit	7	
Lapset päiväkotihoidossa	300	62,9
Lapset perhepäivähoidossa	5	1,0
Lapset kotihoidon tuen piirissä	110	19,6
Lapset yksityisen hoidon tuen piirissä	41	8,6

**KOULUT 2015**

Skolor Schools	kouluja	oppilaita
Suomenkieliset alakoulut	1	104
Suomenkieliset yläkoulut	0	0
Ruotsinkieliset alakoulut	0	0
Ruotsinkielinen yläkoulut	0	0
Lukiot	0	0
Erikois- ja erityiskoulut	0	0

**TERVEYSPALVELUT 2014**

Hälsövärd Health care	lkm.	/asukas
Avohoitokäynnit yhteensä	122 286	13,3
Perusterveydenhuolto	105 578	11,5
Erikoissairaanhoido	16 716	1,8

**SOSIAALIPALVELUT 2014**

Socialservice Social services	lkm.	/100
Toimeentulotuen saajat	1 253	13,6
Lastensuojelun asiakkaat, 0 - 17-v.	144	12,4

**PALVELUPISTEET 2015**

Serviceställen Service facilities	lkm.
Kirjastot	1
Terveysasemat	0
Leikki puistot	2
Uimahallit	0
Liikuntasalit ja -hallit	3
Pallokentät	11
Kirkot	1
Postit	2
Apteekit (2012)	2
Alkot	1
Päivittäistavara-kaupat (2012)	10
Muut vähittäiskaupat (2012)	20
Ravintolat (2012)	35

**LIIKENNE 2010-14**

Trafik Traffic	
Jalankulkijaonnettomuudet keskimäärin/vuosi	2,8
Henkilövahinko-onnettomuudet keskimäärin/vuosi	15,0
Autottomat asutokunnat, % (2013)	62,8

**ULKOILU 2015**

Friluftsliv Outdoor recreation	
Puistoa, ha	15
Metsää, ha	55
Uimarannat, kpl	0

**ALUESUHDELUKUJA 2015**

Lokala tätheter Area ratios	
Asukkaita/km2	2 176
Työpaikkoja/km2	6 016
Kerrosala/ha	3 862



Vanhakaupunki on saanut nimensä siitä, että Vantaanjoen suulle perustettiin alkuperäinen Helsinki vuonna 1550. Sieltä kaupunki siirrettiin nykyiselle paikalleen Vironniemelle 1640. Vanhasta asutuksesta on vain arkeologisia löytöjä. Nykyään alueella on muun muassa kaupungin ensimmäisen vesilaitoksen tuotantorakennuksia. Niihin sijoittuu esimerkiksi Tekniikan museo.

Toukola on pääosin 1920- ja 1930-luvuilla rakennettua puutaloaluetta, jota reunustavat Hämeentien varrelle 1950-luvulla rakennetut kerrostalot. Arabian posliinitehdas on tehdasalueen tehtaista vanhin ja kuuluisin. Tehdas rakennutti joukon huvilamaisia työväenasuntoja. Kumpulan vanhaa puutaloaluetta ovat täydentäneet viime vuosina muun muassa yliopiston laitokset.

Puu-Käpylä rakennettiin 1920-luvulla työväen "huvila-alueeksi". Perusparannettua aluetta pidetään arkkitehtonisesti parhaana puutaloalueena Helsingissä. Taivaskalliolla näkee edelleen yhden Helsingin ilmapuolustuksen tärkeistä tykkipattereista. 1930-luvun funkisaalue Olympiakylä ja vastapäinen vuoden 1952 Olympialaisiin valmistunut Kisakylä ovat uudempaa asutusta Käpylässä. Koskelan omakotialuetta alettiin rakentaa 1930-luvun lopulla, ja kerrostalot on rakennettu 1960- ja 1970-luvuilla.

Arabianrannan noin 7 000 asukkaan asuinalue sijaitsee Arabian taideteollisuuskeskuksen vieressä, jonka ytimeen kuuluvat Fiskars, Taideteollinen korkeakoulu ja Pop & Jazz Konservatorio. Niiden ympärille muodostuu taideteollisuusalan yritysten työpaikkakeskittymä. Rantaan on rakennettu koko kaupunginosan laajuinen puistoalue.

*GAMMELSTADEN vid Vanda ås mynning är stället där Helsingfors grundlades år 1550. Nu kantas forsen av gamla industribyggnader med bl. a. ett museum för teknik. I Majstad ligger den berömda Arabia porslinsfabrik. Trähusområdet i Gumtäkt har under senare år byggts ut bl. a. med universitetets institutioner. Trä-Kottby, byggt på 1920-talet, anses vara Helsingfors arkitektoniskt bästa trähusområde. I Kottby finns Olympiabyn, ett bostadsområde byggt på 1930-talet inför de olympiska spelen. Vid Majstadsstranden byggs det nya bostadsområdet Arabiastranden för ca 7 000 invånare. Området ligger intill konstindustricentret i Arabia.*

*VANHAKAUPUNKI at the mouth of river Vantaa is the place where Helsinki was originally founded by Swedish king Gustav Vasa in 1550. Today, the rapids are rimmed with old buildings including a museum of technology. In Toukola lies the famous old Arabia china factory. In Kumpula, the University of Helsinki has built new premises. Puu-Käpylä is considered Helsinki's architecturally most interesting wooden house area. The Olympic Village, a district built in the 1930s for accommodation during the Olympics, lies in Käpylä. Near the waterfront in Toukolanranta, the Arabianranta housing area for around 7,000 inhabitants is being built. The area lies next to the Arabia Centre for arts, crafts and design.*

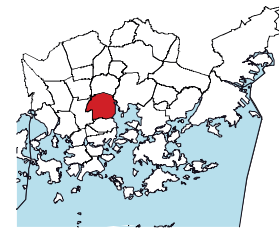
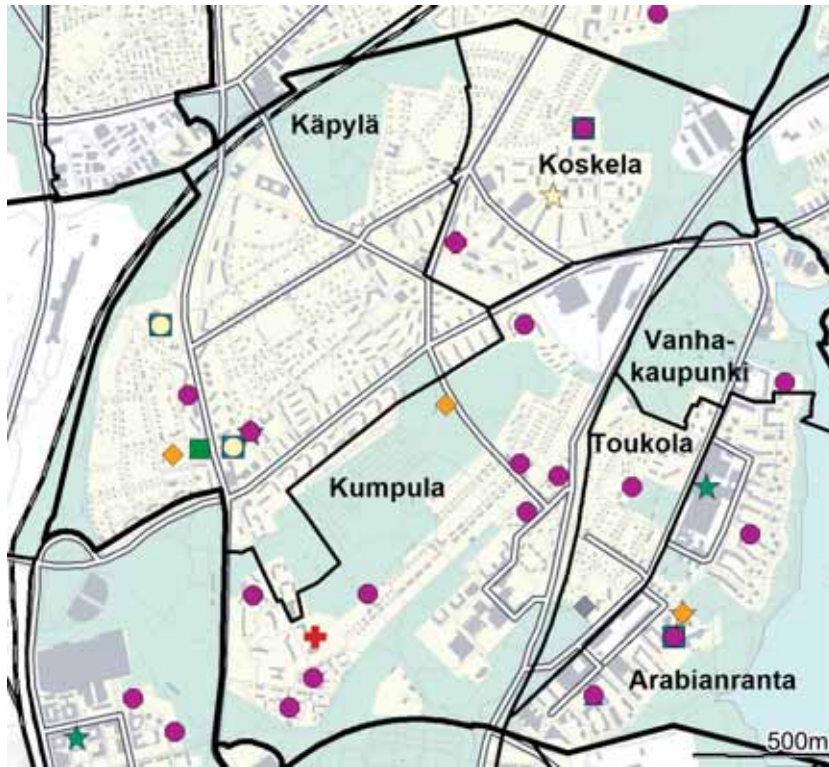

- ◆ Leikkipuisto
- Päiväkoti
- Ala-aste
- Yläaste
- Lukio
- ▲ Erityis- ja erikoiskoulu
- ★ Nuorisotalo
- ★ Kirjasto
- ★ Kulttuurikeskus
- ✚ Terveysasema
- ✚ Sairaala
- ◆ Väestönsuoja

**Asukastiheys h/km<sup>2</sup>**  
folktäthet  
population density

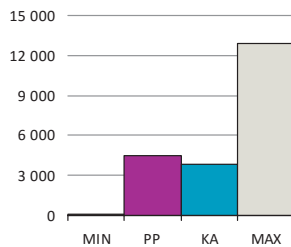

**Väestön keski-ikä**  
befolkningens medelålder  
average age of population

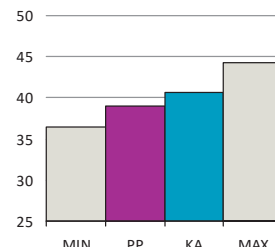

**Asutokunnan keskikoko**  
bostadshushållens medelstorlek  
mean size of dwelling household

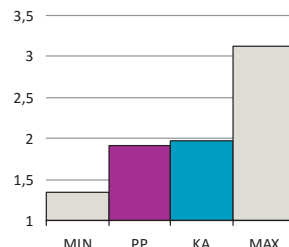

**Korkea-aste**  
tertiärnivå  
tertiary level

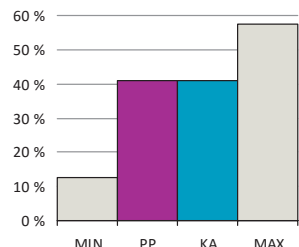

**Asutokuntien mediaanitulot**  
bostadshushållens medianinkomst  
median income of households

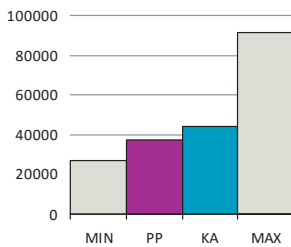

**Työttömyysaste**  
arbetslöshetsgrad  
unemployment rate

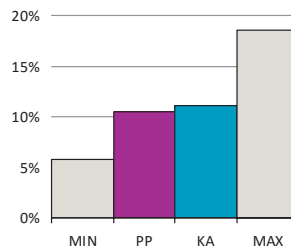

**Vuokra-asunnot**  
hyresbostäder  
rented dwellings

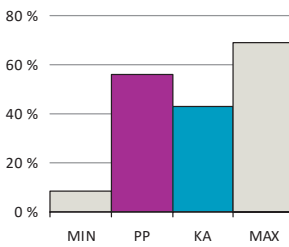

**Asunnon keskikoko m<sup>2</sup>**  
bostädernas medelstorlek  
mean size of dwellings

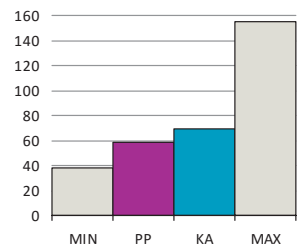

PP = Peruspiirin arvo  
KA = Kaupungin peruspiirien keskiarvo

MIN = Peruspiirien pienin arvo  
MAX = Peruspiirien suurin arvo

# 305 Vanhankaupungin peruspiiri

ALUEET Väestö 1.1.2015		Työpaikat 31.12.2013		
Områden District				
Alue	Maapinta-ala km	Asukkaat	Työpaikat	
231 Toukola	0,31	1 493	136	
232 Arabianranta	0,67	6 648	2 924	
240 Kumpula	1,50	3 941	2 568	
250 Käpylä	1,77	8 089	2 454	
260 Koskela	0,78	3 325	1 020	
270 Vanhakaupunki	0,35	789	503	
<b>Yhteensä</b>	<b>5,38</b>	<b>24 285</b>	<b>9 605</b>	

ÄIDINKIELI JA KANSALAIKUUS 1.1.2015	
Modersmål, nationalitet Mother tongue, nationality %	
Suomenkieliset	20 995 86,5
Ruotsinkieliset	1 248 5,1
Vieraskieliset	2 042 8,4
Kolme yleisintä vierastakieltä ja osuus vieraskielisistä %	
venäjä	268 13,1
somali	229 11,2
eesti, viro	228 11,2
Ulkomaan kansalaiset	1 375 5,7
Ulkomaalaistaustaiset	2 147 8,8
Helsingissä syntyneet	10 609 43,7

IKÄRAKENNE 1.1.2015	
Ålderstrukturen Age structure %	
0 - 6 -vuotiaat	2 173 9,0
7 - 15 -vuotiaat	1 779 7,3
16 - 18 -vuotiaat	546 2,3
19 - 24 -vuotiaat	2 300 9,5
25 - 39 -vuotiaat	6 975 28,7
40 - 64 -vuotiaat	6 875 28,3
Yli 65 -vuotiaat	3 637 15,0

VÄESTÖENNUSTE 2025	
Befolkningsprognos Population forecast %	
0 - 6 -vuotiaat	2 096 8,0
7 - 15 -vuotiaat	2 269 8,7
16 - 64 -vuotiaat	17 415 66,5
Yli 65 -vuotiaat	4 405 16,8

VÄESTÖNMUUTOKSET 2014	
Befolkningsförändringar Vital statistics / 1000 as.	
Syntyneet lkm.	324 13,5
Kuolleet lkm.	241 10,0
Muuttaneet alueelle lkm.	4 023 167,6
Muuttaneet alueelta lkm.	3 807 158,6

PERHEET JA ASUNTOKUNNAT 1.1.2015	
Familjer, bostadshushåll Families, households	
Asuntokuntien lkm.	12 403
Asuntokuntien keskikoko	1,92
1-hengen asuntokunnat	5 785
Perheiden lkm.	6 046
Lapsiperheiden lkm.	3 105
Perheen keskikoko	2,70

KOULUTUSTASO 31.12.2013	
Utbildningsnivå Educational level %	
15 vuotta täyttäneet lkm.	20 190
Perusaste	4 920 24,4
Keskiaste	7 021 34,8
Korkea-aste	8 249 40,9
Lukiota käyvät ja osuus 16 - 18 -vuotiaista	351 61,7
Ammattikoulua käyvät ja osuus 16 - 18 -vuotiaista	573 24,7

TULOTASO 2013	
Inkomster Income	
Tulot/asukas €	25 588
Asuntokuntien mediaanitulot	37 266
Pienituloiset asuntokunnat, %	16,9

ASUMISOLOT 31.12.2014	
Boende Housing	
Asunnon keskikoko m2	58,9
Asumisväljyys m2/asukas	30,9
Asumistiheys huonetta/hlö	1,20

ASUNNOT 31.12.2014	
Bostäder Dwellings %	
Asunnot yhteensä	13 193
Pientaloasunnot	949 7,2
Vuokra-asunnot	7 375 55,9
ARA-vuokra-asunnot	5 007 38,0

## Asuntokannan ikä

bostadsbeståndets ålder  
age of dwelling stock

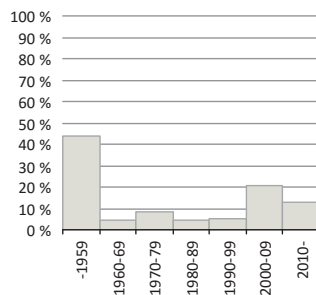

## Huoneistotyytit

lägenhetstyper  
types of dwellings

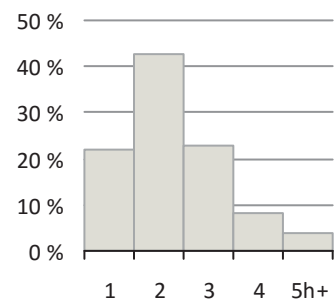

## Väestö

befolkning  
population

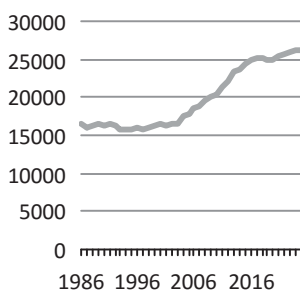

## Asuntotuotanto

bostadsproduktion  
housing production

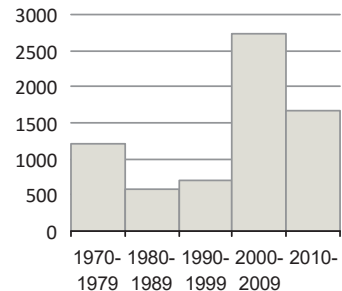

**Rakennuskanta, %**

byggnadsbeståndet  
building stock

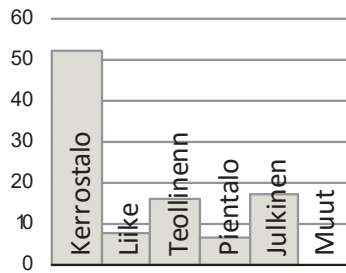

**Työpaikat, %**

jobb  
jobs

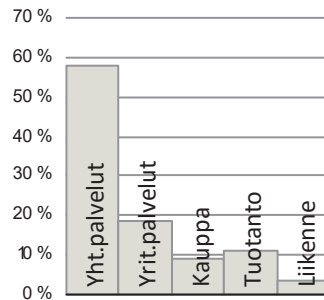

**Eduskuntavaalit, %**

riksdagsvalen  
parliamentary elections

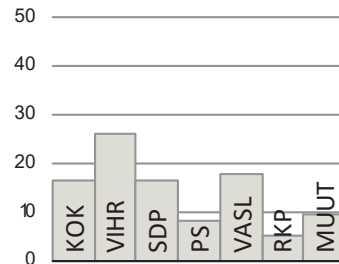

**TYÖVOIMA 2014**

Arbetskraft Labour force	%
Työttömyysaste	10,5
Pitkäaikaistyöttömyys	29,8
Nuorisotyöttömyysaste	7,2
Työllisyysaste (2012)	69,9

**TOIMITILARAKENNUKSET 31.12.2014**

Verksamhetslokaler Business premises	kerrosala 1000 m2	%
Toimitilarakennukset yhteensä	683	
Liikerakennukset	130	19,0
Julkiset rakennukset	284	41,6
Teollisuus- ja varistorakennukset	223	32,6
Muut rakennukset	47	6,8

**LASTEN PÄIVÄHOITO 2014**

Barndagvård Child day care	lkm.	/100 lasta
Päiväkodit	18	
Lapset päiväkotihoidossa	1 169	63,6
Lapset perhepäivähoidossa	31	1,7
Lapset kotihoidon tuen piirissä	445	20,5
Lapset yksityisen hoidon tuen piirissä	122	6,6

**KOULUT 2015**

Skolor Schools	kouluja	oppilaita
Suomenkieliset alakoulut	4	1 311
Suomenkieliset yläkoulut	3	447
Ruotsinkieliset alakoulut	1	157
Ruotsinkielinen yläkoulut	0	0
Lukiot	1	728
Erikois- ja erityiskoulut	0	0

**TERVEYSPALVELUT 2014**

Hälsövärd Health care	lkm.	/asukas
Avohoitokäynnit yhteensä	278 508	11,6
Perusterveydenhuolto	237 271	9,9
Erikoissairaanhoido	41 260	1,7

**SOSIAALIPALVELUT 2014**

Socialservice Social services	lkm.	/100
Toimeentulotuen saajat	1 809	7,4
Lastensuojelun asiakkaat, 0 - 17-v.	392	9,1

**PALVELUPISTEET 2015**

Serviceställen Service facilities	lkm.
Kirjastot	2
Terveysasemat	0
Leikkipuistot	3
Uimahallit	0
Liikuntasalit ja -hallit	18
Pallokentät	18
Kirkot	2
Postit	2
Apteekit (2012)	3
Alkot	3
Päivittäistavarakaupat (2012)	26
Muut vähittäiskaupat (2012)	52
Ravintolat (2012)	33

**LIIKENNE 2010-14**

Trafik Traffic	
Jalankulkijaonnettomuudet keskimäärin/vuosi	3,6
Henkilövahinko-onnettomuudet keskimäärin/vuosi	20,6
Autottomat asutokunnat, % (2013)	58,0

**ULKOILU 2015**

Friluftsliv Outdoor recreation	
Puistoa, ha	71
Metsää, ha	99
Uimarannat, kpl	0

**ALUESUHDELUKUJA 2015**

Lokala tätheter Area ratios	
Asukkaita/km2	4 506
Työpaikkoja/km2	1 782
Kerrosala/ha	3 068



Peruspiirit:

- 401 Maunula – Månsas
- 402 Länsi-Pakila – Västra Baggböle
- 403 Tuomarinkylä – Domarby
- 404 Oulunkylä - Åggelby
- 405 Itä-Pakila – Östra Baggböle

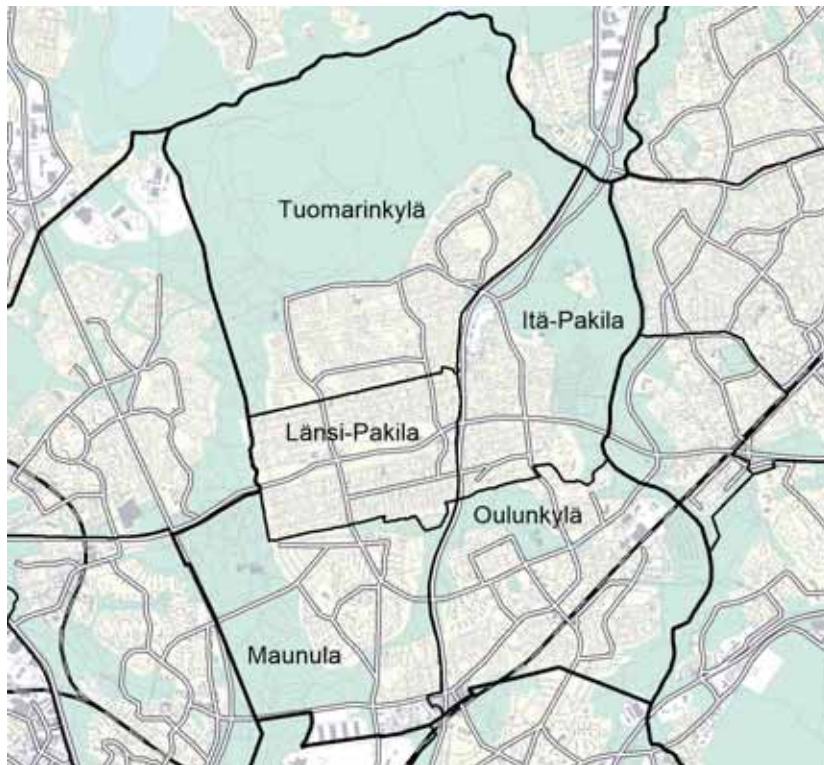
**Asukastiheys h/km<sup>2</sup>**

folktäthet  
population density

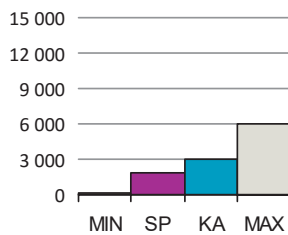
**Väestön keski-ikä**

befolkningens medelålder  
average age of population

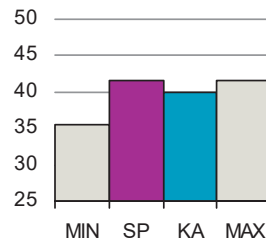
**Asutokunnan keskikoko**

bostadshushållens medelstorlek  
mean size of dwelling households

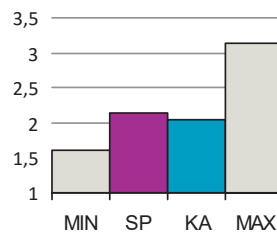
**Korkea-aste**

tertiärnivå  
tertiary level

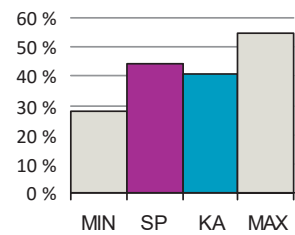
**Asutokuntien mediaanitulot**

bostadshushållens medianinkomst  
median income of households

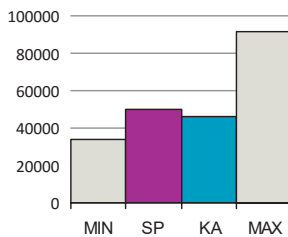
**Työttömyysaste**

arbetslöshetsgrad  
unemployment rate

**Vuokra-asunnot**

hyresbostäder  
rented dwellings

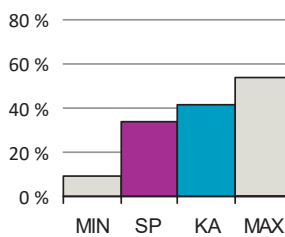
**Asunnon keskikoko m<sup>2</sup>**

bostädernas medelstorlek  
mean size of dwellings

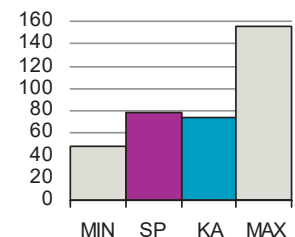

SP = Suurpiirin arvo

KA = Kaupungin suurpiirien keskiarvo

MIN = Suurpiirien pienin arvo

MAX = Suurpiirien suurin arvo

## 4 Pohjoinen suurpiiri

ALUEET Väestö 1.1.2015		Työpaikat 31.12.2013		
Områden District				
Alue	Maapinta-ala km	Asukkaat	Työpaikat	
401	Maunulan peruspiiri	3,97	8 777	6 482
402	Länsi-Pakilan peruspiiri	2,33	6 945	1 318
403	Tuomarinkylän peruspiiri	9,01	8 649	764
404	Oulunkylän peruspiiri	4,42	14 118	6 292
405	Itä-Pakilan peruspiiri	3,47	3 729	1 001
<b>Yhteensä</b>		<b>23,2</b>	<b>42 218</b>	<b>15 857</b>

ÄIDINKIELI JA KANSALAIKUUS 1.1.2015	
Modersmål, nationalitet Mother tongue, nationality %	
Suomenkieliset	37 578 89,0
Ruotsinkieliset	1 546 3,7
Vieraskieliset	3 094 7,3
Kolme yleisintä vierastakieltä ja osuus vieraskielisistä %	
venäjä	535 17,3
eesti, viro	499 16,1
somali	326 10,5
Ulkomaan kansalaiset	1 983 4,7
Ulkomaalaistaustaiset	3 191 7,6
Helsingissä syntyneet	20 835 49,4

IKÄRAKENNE 1.1.2015	
Ålderstrukturen Age structure %	
0 - 6 -vuotiaat	3 379 8,0
7 - 15 -vuotiaat	4 279 10,1
16 - 18 -vuotiaat	1 458 3,5
19 - 24 -vuotiaat	2 804 6,6
25 - 39 -vuotiaat	7 885 18,7
40 - 64 -vuotiaat	14 545 34,5
Yli 65 -vuotiaat	7 868 18,6

VÄESTÖENNUSTE 2025	
Befolkningsprognos Population forecast %	
0 - 6 -vuotiaat	3 653 8,1
7 - 15 -vuotiaat	5 090 11,3
16 - 64 -vuotiaat	27 004 60,2
Yli 65 -vuotiaat	9 139 20,4

VÄESTÖNMUUTOKSET 2014	
Befolkningsförändringar Vital statistics / 1000 as.	
Syntyneet lkm.	418 10,0
Kuolleet lkm.	317 7,5
Muuttaneet alueelle lkm.	4 607 109,7
Muuttaneet alueelta lkm.	4 364 103,9

PERHEET JA ASUNTOKUNNAT 1.1.2015	
Familjer, bostadshushåll Families, households	
Asuntokuntien lkm.	19 513
Asuntokuntien keskikoko	2,15
1-hengen asuntokunnat	7 371
Perheiden lkm.	11 722
Lapsiperheiden lkm.	6 445
Perheen keskikoko	2,80

KOULUTUSTASO 31.12.2013	
Utbildningsnivå Educational level %	
15 vuotta täyttäneet lkm.	35 050
Perusaste	9 313 26,6
Keskiaste	10 183 29,1
Korkea-aste	15 554 44,4
Lukiota käyvät ja osuus 16 - 18 -vuotiaista	1 141 71,5
Ammattikoulua käyvät ja osuus 16 - 18 -vuotiaista	963 21,0

TULOTASO 2013	
Inkomster Income	
Tulot/asukas €	30 727
Asuntokuntien mediaanitulot	49 952
Pienituloiset asuntokunnat, %	10,7

ASUMISOLOT 31.12.2014	
Boende Housing	
Asunnon keskikoko m2	78,2
Asumisväljyys m2/asukas	36,7
Asumistiheys huonetta/hlö	1,40

ASUNNOT 31.12.2014	
Bostäder Dwellings %	
Asunnot yhteensä	20 684
Pientaloasunnot	9 671 46,8
Vuokra-asunnot	7 037 34,0
ARA-vuokra-asunnot	3 929 19,0

### Asuntokannan ikä

bostadsbeståndets ålder  
age of dwelling stock

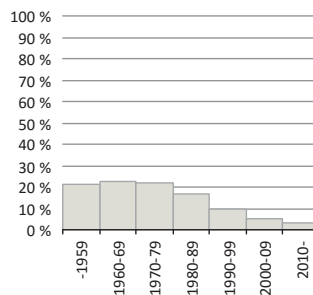

### Huoneistotyytit

lägenhetstyper  
types of dwellings

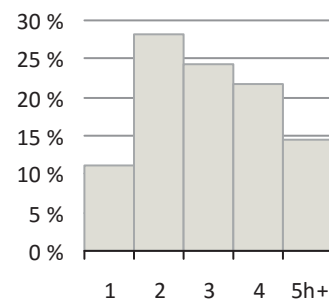

### Väestö

befolkning  
population

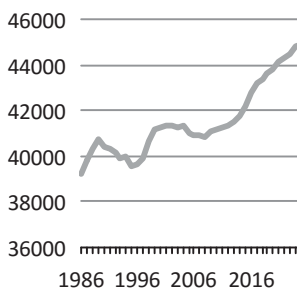

### Asuntotuotanto

bostadsproduktion  
housing production

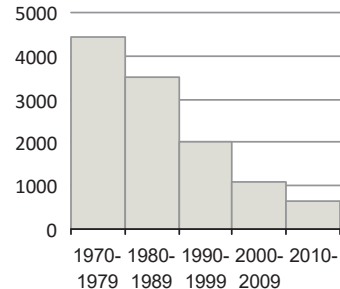



## 4 Pohjoinen suurpiiri

### Rakennuskanta, %

byggnadsbeståndet  
building stock

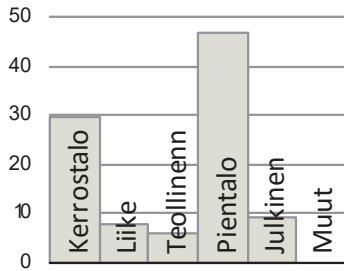

### Työpaikat, %

jobb  
jobs

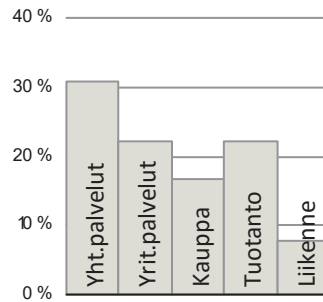

### Eduskuntavaalit, %

riksdagsvalen  
parliamentary elections

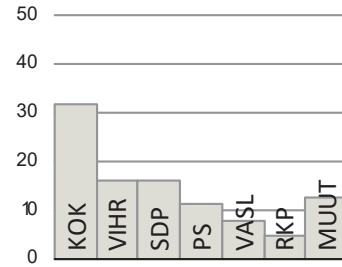

### TYÖVOIMA 2014

Arbetskraft Labour force	%
Työttömyysaste	9,9
Pitkäaikaistyöttömyys	33,5
Nuorisotyöttömyysaste	10,2
Työllisyysaste (2012)	71,3

### TOIMITILARAKENNUKSET 31.12.2014

Verksamhetslokaler Business premises	kerrosala 1000 m2	%
Toimitilarakennukset yhteensä	604	
Liikerakennukset	205	34,0
Julkiset rakennukset	236	39,1
Teollisuus- ja varastorakennukset	140	23,1
Muut rakennukset	23	3,8

### LASTEN PÄIVÄHOITO 2014

Barndagvård Child day care	lkm.	/100 lasta
Päiväkodit	24	
Lapset päiväkotihoidossa	1 853	62,9
Lapset perhepäivähoidossa	74	2,5
Lapset kotihoidon tuen piirissä	675	20,0
Lapset yksityisen hoidon tuen piirissä	221	7,5

### KOULUT 2015

Skolor Schools	kouluja	oppilaita
Suomenkieliset alakoulut	6	2 626
Suomenkieliset yläkoulut	4	1 361
Ruotsinkieliset alakoulut	1	66
Ruotsinkielinen yläkoulut	0	0
Lukiot	2	821
Erikois- ja erityiskoulut	2	139

### TERVEYSPALVELUT 2014

Hälsövård Health care	lkm.	/asukas
Avohoitokäynnit yhteensä	488 904	11,6
Perusterveydenhuolto	420 211	10,0
Erikoissairaanhoido	68 730	1,6

### SOSIAALIPALVELUT 2014

Socialservice Social services	lkm.	/100
Toimeentulotuen saajat	3 204	7,6
Lastensuojelun asiakkaat, 0 - 17-v.	565	6,6

### PALVELUPISTEET 2015

Serviceställen Service facilities	lkm.
Kirjastot	3
Terveysasemat	3
Leikkipuistot	5
Uimahallit	1
Liikuntasalit ja -hallit	28
Pallokentät	34
Kirkot	4
Postit	4
Apteekit (2012)	4
Alkot	1
Päivittäistavarakaupat (2012)	22
Muut vähittäiskaupat (2012)	83
Ravintolat (2012)	42

### LIIKENNE 2010-14

Trafik Traffic	
Jalankulkijaonnettomuudet keskimäärin/vuosi	5,4
Henkilövahinko-onnettomuudet keskimäärin/vuosi	34,4
Autottomat asutokunnat, % (2013)	38,7

### ULKOILU 2015

Friluftsliv Outdoor recreation	
Puistoa, ha	399
Metsää, ha	695
Uimarannat, kpl	2

### ALUESUHDELUKUJA 2015

Lokala tätheter Area ratios	
Asukkaita/km2	1 821
Työpaikkoja/km2	684
Kerrosala/ha	1 111



*MÅNSAS nuvarande bebyggelse började med villor i Krämertsskog och Storkärr omkring år 1900. I Britas reserverades tomter för evakuerade och frontmän, och 150 donerade villor från Sverige byggdes. Området har tack vare fredningsbeslut bevarats helt i ursprungligt skick. I Krämertsskog finns nyare radhus och villor. I Månsas byggdes på 1950-talet ett naturnära höghusområde. Ett mål idag är att göra om dess gamla köpcentrum till ett inbjudande lokalcentrum med butiker, lokaler och bostäder. Månsasparken är en del av Centralparken, och på promenadavstånd ligger Britas idrottspark, så möjligheterna till friluftsliv och idrott är mycket goda.*

Maunula on saanut nimensä alueella sijainneen Månsasin verotalon mukaan. Maunulan nykyinen asutus on alkanut Metsälän ja Suursuon huvilarakentamisesta vuosisadan vaihteessa. Ensimmäisiä uusia omakotialueita oli Pirkkola, josta varattiin siirtolaisille ja rintamamiehille tontteja ja jonne pystytettiin 150 Ruotsin lahjoittamaa omakotitaloa. Pirkkola on suojelumääräysten vuoksi säilynyt täysin alkuperäisessä asussaan.

Maunulan puutaloalue alkoi muuttua viisikymmenluvulla luonnonläheiseksi kerrostalolähiöksi. Sen jälkeen Maunulan asutokuntarakenne ja asukasmäärä ovat muuttuneet huomattavasti. Esimerkiksi vuonna 1970 asukkaita oli vielä noin 14 000 ja neljäkymmentä vuotta myöhemmin alle 9 000.

Maunulan keskustaan on kaavoitettu asuintaloja ja liiketilaa. Suursuolle ja Pakilan eteläreunaan on kaavoitettu kaupunkimaisia pientaloja noin 600 asukkaalle. Pakilan puoli on hiljattain valmistunut. Maunulan eteläosaan on vahvistunut asemakaavaehdotus, jolla suojellaan hyvin säilynyt 1950-luvun aluekokonaisuus. Alueelle on valmistunut korjaustapaohje.

Maunulan länsipuolella on keskeltä kaupunkia alkava laaja Keskuspuisto, johon kuuluvat muun muassa Maunulanpuisto ja Pirkkolan urheilupuisto. Maunulan ulkoilu- ja virkistymämahdollisuudet ovat Helsingin parhaita, sillä Pirkkolan urheilupuisto on kävelyetäisyydellä.

*Current construction in MAUNULA started with villas and summer houses in Metsälä and Suursuo around 1900. In Pirkkola, plots were reserved for war veterans and Karelian evacuees after the war, and 150 one-family houses donated from Sweden were built. The area has since been preserved by decree, and is totally intact. In Metsälä, there are newer terraced and detached houses. In Maunula, an estate of blocks of flats was built in a natural setting in the 1950s. A goal today is to turn its old shopping centre into an inviting local centre with shops, business premises and housing. Maunulanpuisto park is part of the Keskuspuisto central park, and Pirkkola sports park is next door. Thus, the inhabitants of the area have excellent opportunities for outdoor pursuits.*

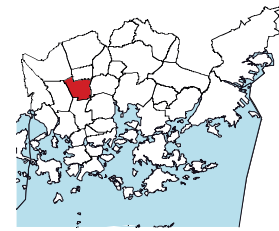
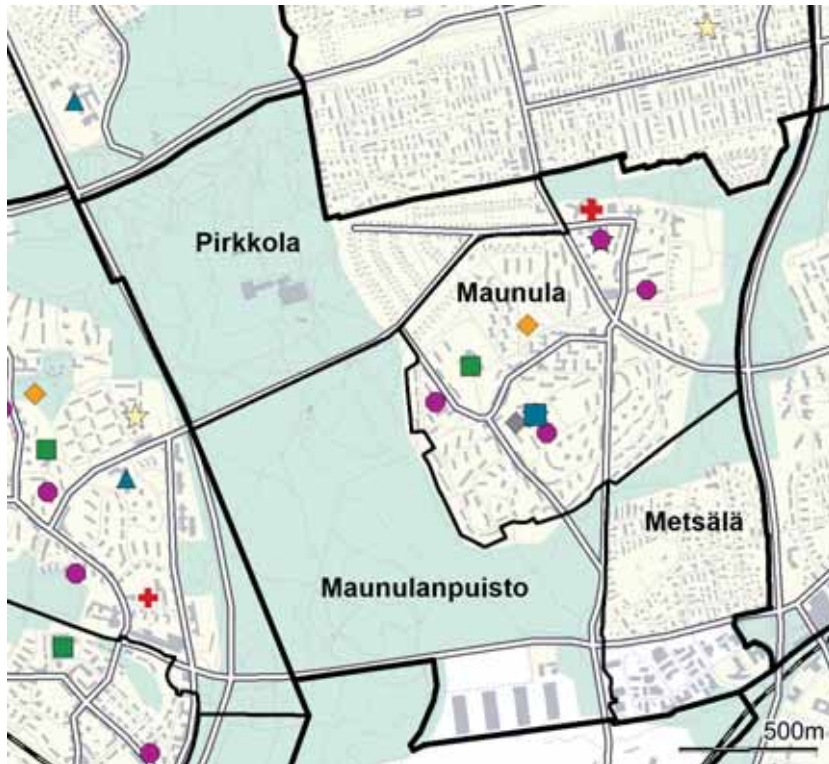

- ◆ Leikkiapuisto
- Päiväkoti
- Ala-aste
- Yläaste
- Lukio
- ▲ Erityis- ja erikoiskoulu
- ★ Nuorisotalo
- ★ Kirjasto
- ★ Kulttuurikeskus
- ✚ Terveysasema
- ✚ Sairaala
- ◆ Väestönsuoja

**Asukastiheys h/km<sup>2</sup>**

*folktäthet*  
population density

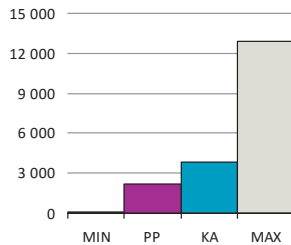

**Väestön keski-ikä**

*befolkningens medelålder*  
average age of population

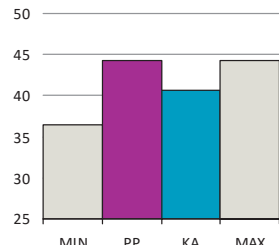

**Asuntokunnan keskikoko**

*bostadshushållens medelstorlek*  
mean size of dwelling household

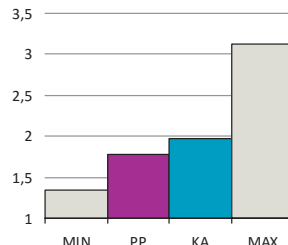

**Korkea-aste**

*tertiärnivå*  
tertiary level

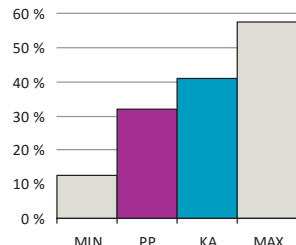

**Asuntokuntien mediaanitulot**  
*bostadshushållens medianinkomst*  
median income of households

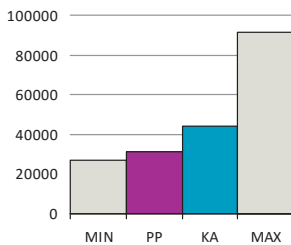

**Työttömyysaste**  
*arbetslöshetsgrad*  
unemployment rate

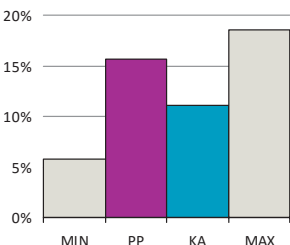

**Vuokra-asunnot**  
*hyresbostäder*  
rented dwellings

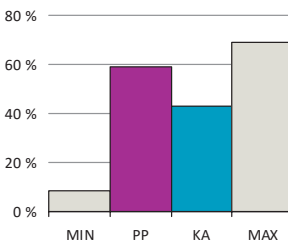

**Asunnon keskikoko m<sup>2</sup>**  
*bostädernas medelstorlek*  
mean size of dwellings

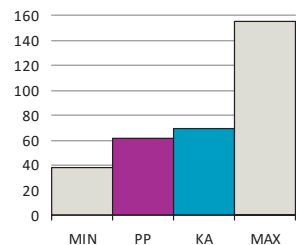

PP = Peruspiirin arvo  
KA = Kaupungin peruspiirien keskiarvo

MIN = Peruspiirien pienin arvo  
MAX = Peruspiirien suurin arvo

# 401 Maunulan peruspiiri

ALUEET Väestö 1.1.2015		Työpaikat 31.12.2013		
Områden District				
Alue	Maapinta-ala km	Asukkaat	Työpaikat	
281 Pirkkola	0,96	470	249	
282 Maunula	1,23	7 228	1 137	
283 Metsälä	0,54	1 079	4 230	
286 Maunulanpuisto	1,23	0	866	
<b>Yhteensä</b>	<b>3,96</b>	<b>8 777</b>	<b>6 482</b>	

ÄIDINKIELI JA KANSALAIKUUS 1.1.2015	
Modersmål, nationalitet Mother tongue, nationality %	
Suomenkieliset	7 341 83,6
Ruotsinkieliset	359 4,1
Vieraskieliset	1 077 12,3
Kolme yleisintä vierastakieltä ja osuus vieraskielisistä %	
somali	187 17,4
venäjä	166 15,4
eesti, viro	165 15,3
Ulkomaan kansalaiset	660 7,5
Ulkomaalaistaustaiset	1 041 11,9
Helsingissä syntyneet	4 084 46,5

IKÄRAKENNE 1.1.2015	
Ålderstrukturen Age structure %	
0 - 6 -vuotiaat	597 6,8
7 - 15 -vuotiaat	628 7,2
16 - 18 -vuotiaat	215 2,5
19 - 24 -vuotiaat	656 7,5
25 - 39 -vuotiaat	1 817 20,7
40 - 64 -vuotiaat	2 951 33,6
Yli 65 -vuotiaat	1 913 21,8

VÄESTÖENNUSTE 2025	
Befolkningsprognos Population forecast %	
0 - 6 -vuotiaat	852 8,0
7 - 15 -vuotiaat	976 9,2
16 - 64 -vuotiaat	6 678 62,9
Yli 65 -vuotiaat	2 118 19,9

VÄESTÖNMUUTOKSET 2014	
Befolkningsförändringar Vital statistics / 1000 as.	
Syntyneet lkm.	98 11,3
Kuolleet lkm.	114 13,2
Muuttaneet alueelle lkm.	1 388 160,5
Muuttaneet alueelta lkm.	1 168 135,0

PERHEET JA ASUNTOKUNNAT 1.1.2015	
Familjer, bostadshushåll Families, households	
Asuntokuntien lkm.	4 901
Asuntokuntien keskikoko	1,78
1-hengen asuntokunnat	2 625
Perheiden lkm.	2 123
Lapsiperheiden lkm.	1 093
Perheen keskikoko	2,60

KOULUTUSTASO 31.12.2013	
Utbildningsnivå Educational level %	
15 vuotta täyttäneet lkm.	7 459
Perusaste	2 677 35,9
Keskiaste	2 404 32,2
Korkea-aste	2 378 31,9
Lukiota käyvät ja osuus 16 - 18 -vuotiaista	151 63,3
Ammattikoulua käyvät ja osuus 16 - 18 -vuotiaista	274 26,5

TULOTASO 2013	
Inkomster Income	
Tulot/asukas €	24 343
Asuntokuntien mediaanitulot	31 099
Pienituloiset asuntokunnat, %	17,2

ASUMISOLOT 31.12.2014	
Boende Housing	
Asunnon keskikoko m2	61,4
Asumisväljyys m2/asukas	34,8
Asumistiheys huonetta/hlö	1,36

ASUNNOT 31.12.2014	
Bostäder Dwellings %	
Asunnot yhteensä	5 167
Pientaloasunnot	817 15,8
Vuokra-asunnot	3 051 59,0
ARA-vuokra-asunnot	2 362 45,7

## Asuntokannan ikä

bostadsbeståndets ålder  
age of dwelling stock

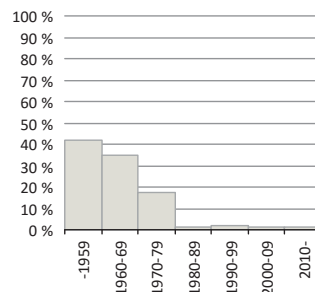

## Huoneistotyytit

lägenhetstyper  
types of dwellings

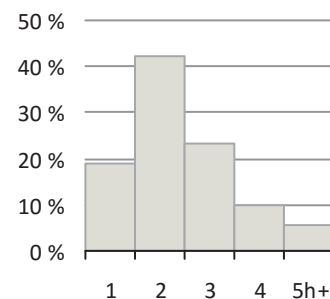

## Väestö

befolkning  
population

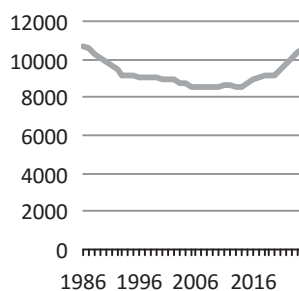

## Asuntotuotanto

bostadsproduktion  
housing production

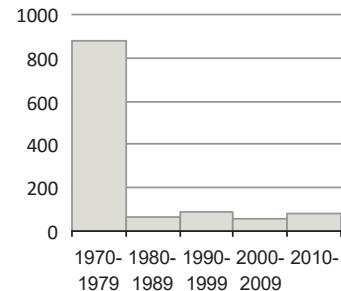

**Rakennuskanta, %**

byggnadsbeståndet  
building stock

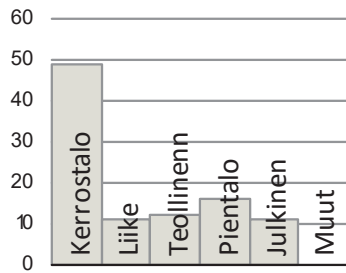

**Työpaikat, %**

jobb  
jobs

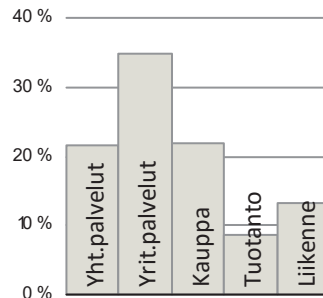

**Eduskuntavaalit, %**

riksdagsvalen  
parliamentary elections

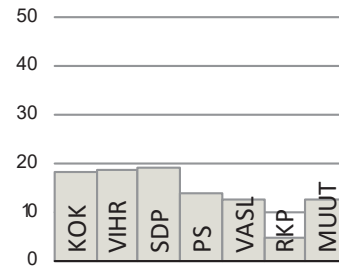

**TYÖVOIMA 2014**

Arbetskraft Labour force	%
Työttömyysaste	15,6
Pitkäaikaistyöttömyys	33,8
Nuorisotyöttömyysaste	11,9
Työllisyysaste (2012)	65,1

**TOIMITILARAKENNUKSET 31.12.2014**

Verksamhetslokaler Business premises	kerrosala 1000 m2	%
Toimitilarakennukset yhteensä	211	
Liikerakennukset	69	32,4
Julkiset rakennukset	67	31,6
Teollisuus- ja varastorakennukset	72	34,1
Muut rakennukset	4	2,0

**LASTEN PÄIVÄHOITO 2014**

Barndagvård Child day care	lkm.	/100 lasta
Päiväkodit	4	
Lapset päiväkotihoidossa	263	52,6
Lapset perhepäivähoidossa	13	2,6
Lapset kotihoidon tuen piirissä	123	20,6
Lapset yksityisen hoidon tuen piirissä	35	7,0

**KOULUT 2015**

Skolor Schools	kouluja	oppilaita
Suomenkieliset alakoulut	1	443
Suomenkieliset yläkoulut	1	334
Ruotsinkieliset alakoulut	1	66
Ruotsinkielinen yläkoulut	0	0
Lukiot	1	430
Erikois- ja erityiskoulut	0	0

**TERVEYSPALVELUT 2014**

Hälsövärd Health care	lkm.	/asukas
Avohoitokäynnit yhteensä	152 236	17,6
Perusterveydenhuolto	135 190	15,6
Erikoissairaanhoido	17 054	2,0

**SOSIAALIPALVELUT 2014**

Socialservice Social services	lkm.	/100
Toimeentulotuen saajat	1 312	14,9
Lastensuojelun asiakkaat, 0 - 17-v.	143	10,5

**PALVELUPISTEET 2015**

Serviceställen Service facilities	lkm.
Kirjastot	1
Terveysasemat	1
Leikkipuistot	1
Uimahallit	1
Liikuntasalit ja -hallit	9
Pallokentät	9
Kirkot	1
Postit	0
Apteekit (2012)	1
Alkot	0
Päivittäistavara-kaupat (2012)	3
Muut vähittäiskaupat (2012)	26
Ravintolat (2012)	18

**LIIKENNE 2010-14**

Trafik Traffic	
Jalankulkijaonnettomuudet keskimäärin/vuosi	1,2
Henkilövahinko-onnettomuudet keskimäärin/vuosi	8,8
Autottomat asutokunnat, % (2013)	54,7

**ULKOILU 2015**

Friluftsliv Outdoor recreation	
Puistoa, ha	27
Metsää, ha	153
Uimarannat, kpl	0

**ALUESUHDELUKUJA 2015**

Lokala tätheter Area ratios	
Asukkaita/km2	2 211
Työpaikkoja/km2	1 633
Kerrosala/ha	1 523



VÄSTRA BAGGBÖLE distrikt. En god bit in på 1900-talet levde man huvudsakligen av jordbruk i Baggböle, men småningom började det flytta in industriarbetare från de allt trängre centrumkvarteren. Ett särdrag i Baggböle var att det var arbetarna själva, organiserade i tre bostadsandelsslag, som skaffade bostadsmarken. Området fick en enhetlig prägel efter att det införlivats med Helsingfors, där byggandet skulle ske enligt godkända typritningar. I slutet av 1960-talet började villorna kompletteras med radhus. Baggböle gränsar till Centralparken, och Britas idrottspark ligger strax intill.

Vuosisadan vaihteessa Pakilassa elettiin maanviljelyksellä, mutta vähitellen teollisuustyöväkeä alkoi muuttaa alueelle ahtaaksi käyneestä keskustasta. Pakilassa maat asumiseen hankki poikkeuksellisesti kolme työväestön itsensä perustamaa asunto-osuuskuntaa Elo, Alku ja Lepola. Ne elävät vieläkin paikannimistöissä. Rakentaminen oli vapaata vuoden 1932 asemakaavalain voimaantuloon saakka. Alue sai yhtenäisen ilmeen, kun vuoden 1946 alueliitoksen jälkeen piti rakentaa kaupungin hyväksymien tyyppiirustusten mukaisesti. Suurten tonttien vanhat omakotitalot korvautuivat vähitellen rivitaloilla 1960-luvun lopussa. Alueella on voinut täydennysrakentaa tiivistämällä vanhaa kaupunkirakennetta muun muassa tonttijakojen myötä. Länsi-Pakilan eteläreunaan on Maunulan koillisosan kaavoituksen yhteydessä tehty pientaloalueen laajennus, joka on jo rakennettu.

Varsinaisen Länsi-Pakilan alueella on vähän puistoja. Niistä laajin on alueen keskellä Kehä I:n pohjoispuolella oleva Pakilanpuisto. Asukkaiden virkistysmahdollisuudet ovat kuitenkin hyvät, sillä laaja Keskuspuisto ja Pirkkolan urheilupuisto ovat aivan vieressä.

LÄNSI-PAKILA. Well into the 20th century, the main livelihood in Pakila (orig. Baggböle) was agriculture, but as inner Helsinki became more crowded, factory workers started settling in the area. A peculiarity was that the construction ground in Pakila was purchased by the workers themselves organised in three cooperative societies. The area took on a more coherent aspect after it was incorporated into Helsinki, where construction had to take place according to type drawings approved by the city. In the late 1960s, terraced houses gradually complemented the old one-family houses. Pakila lies next to Keskuspuisto central park and Pirkkola sports park.

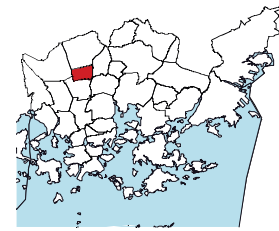
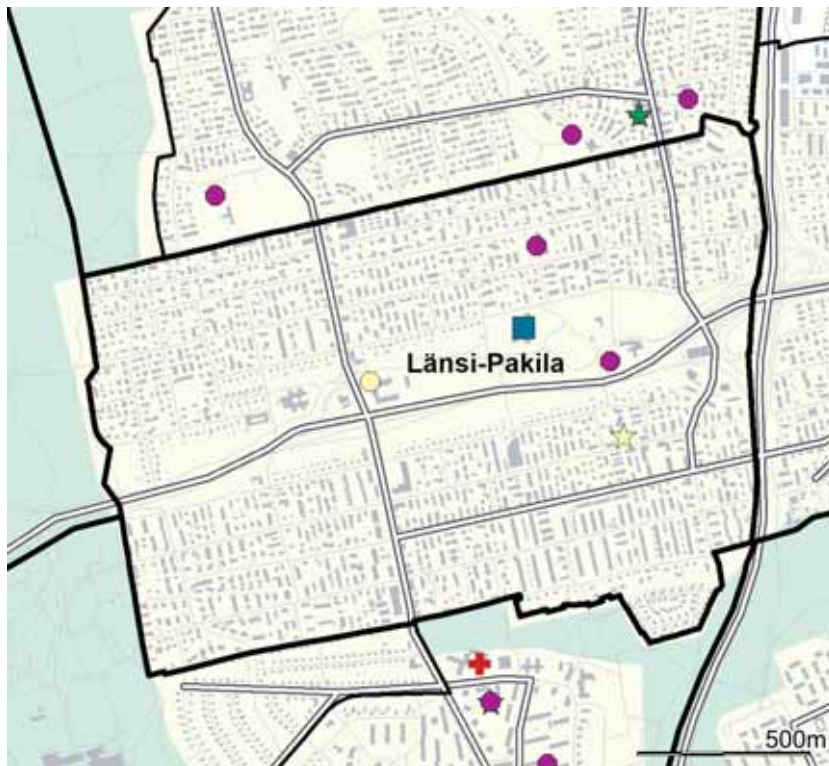

- ◆ Leikkipuisto
- Päiväkoti
- Ala-aste
- Yläaste
- Lukio
- ▲ Erityis- ja erikoiskoulu
- ★ Nuorisotalo
- ★ Kirjasto
- ★ Kulttuurikeskus
- ✚ Terveysasema
- ✚ Sairaala
- ◆ Väestönsuoja

**Asukastiheys h/km<sup>2</sup>**  
folktäthet  
population density

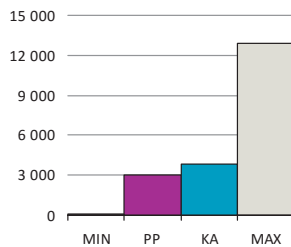

**Väestön keski-ikä**  
befolkningens medelålder  
average age of population

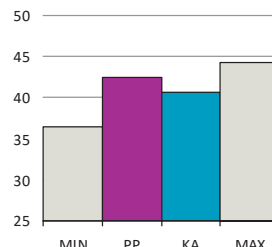

**Asuntokunnan keskikoko**  
bostadshushållens medelstorlek  
mean size of dwelling household

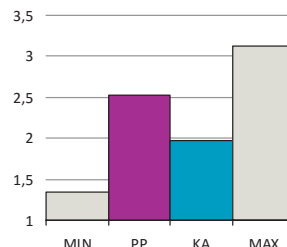

**Korkea-aste**  
tertiärnivå  
tertiary level



**Asuntokuntien mediaanitulot**  
bostadshushållens medianinkomst  
median income of households

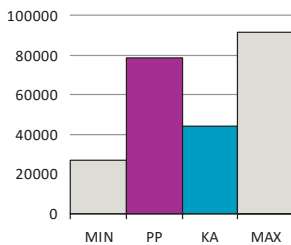

**Työttömyysaste**  
arbetslöshetsgrad  
unemployment rate

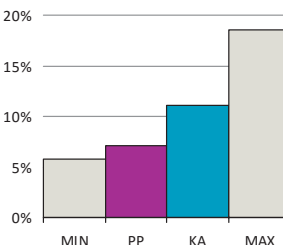

**Vuokra-asunnot**  
hyresbostäder  
rented dwellings

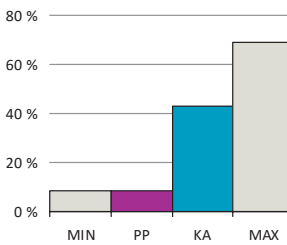

**Asunnon keskikoko m<sup>2</sup>**  
bostädernas medelstorlek  
mean size of dwellings

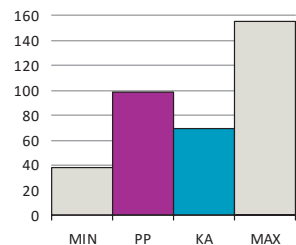

PP = Peruspiirin arvo  
KA = Kaupungin peruspiirien keskiarvo

MIN = Peruspiirien pienin arvo  
MAX = Peruspiirien suurin arvo

ALUEET Väestö 1.1.2015		Työpaikat 31.12.2013		
Områden District				
Alue	Maapinta-ala km	Asukkaat	Työpaikat	
341 Länsi-Pakila	2,33	6 945	1 318	
<b>Yhteensä</b>	<b>2,33</b>	<b>6 945</b>	<b>1 318</b>	

ÄIDINKIELI JA KANSALAISSUUS 1.1.2015	
Modersmål, nationalitet Mother tongue, nationality %	
Suomenkieliset	6 424 92,5
Ruotsinkieliset	266 3,8
Vieraskieliset	255 3,7
Kolme yleisintä vierastakieltä ja osuus vieraskielisistä %	
eesti, viro	42 16,5
venäjä	39 15,3
englanti	27 10,6
Ulkomaan kansalaiset	172 2,5
Ulkomaalaistaustaiset	292 4,2
Helsingissä syntyneet	3 658 52,7

IKÄRAKENNE 1.1.2015	
Ålderstrukturen Age structure %	
0 - 6 -vuotiaat	575 8,3
7 - 15 -vuotiaat	826 11,9
16 - 18 -vuotiaat	280 4,0
19 - 24 -vuotiaat	372 5,4
25 - 39 -vuotiaat	963 13,9
40 - 64 -vuotiaat	2 474 35,6
Yli 65 -vuotiaat	1 455 21,0

VÄESTÖENNUSTE 2025	
Befolkningsprognos Population forecast %	
0 - 6 -vuotiaat	524 7,6
7 - 15 -vuotiaat	878 12,8
16 - 64 -vuotiaat	3 967 57,9
Yli 65 -vuotiaat	1 487 21,7

VÄESTÖNMUUTOKSET 2014	
Befolkningsförändringar Vital statistics / 1000 as.	
Syntyneet lkm.	52 7,5
Kuolleet lkm.	39 5,6
Muuttaneet alueelle lkm.	545 78,9
Muuttaneet alueelta lkm.	488 70,6

PERHEET JA ASUNTOKUNNAT 1.1.2015	
Familjer, bostadshushåll Families, households	
Asuntokuntien lkm.	2 737
Asuntokuntien keskikoko	2,52
1-hengen asuntokunnat	633
Perheiden lkm.	2 071
Lapsiperheiden lkm.	1 174
Perheen keskikoko	2,90

KOULUTUSTASO 31.12.2013	
Utbildningsnivå Educational level %	
15 vuotta täyttäneet lkm.	5 690
Perusaste	1 230 21,6
Keskiaste	1 340 23,6
Korkea-aste	3 120 54,8
Lukiota käyvät ja osuus 16 - 18 -vuotiaista	229 77,9
Ammattikoulua käyvät ja osuus 16 - 18 -vuotiaista	101 17,1

TULOTASO 2013	
Inkomster Income	
Tulot/asukas €	37 494
Asuntokuntien mediaanitulot	78 532
Pienituloiset asuntokunnat, %	4,8

ASUMISOLOT 31.12.2014	
Boende Housing	
Asunnon keskikoko m2	98,5
Asumisväljyys m2/asukas	39,6
Asumistiheys huonetta/hlö	1,46

ASUNNOT 31.12.2014	
Bostäder Dwellings %	
Asunnot yhteensä	2 952
Pientaloasunnot	2 715 92,0
Vuokra-asunnot	254 8,6
ARA-vuokra-asunnot	10 0,3

## Asuntokannan ikä

bostadsbeståndets ålder  
age of dwelling stock

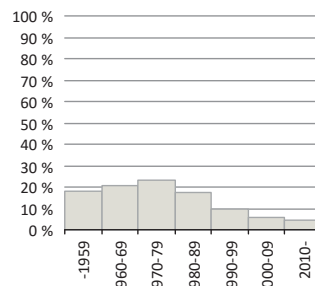

## Huoneistotyytit

lägenhetstyper  
types of dwellings

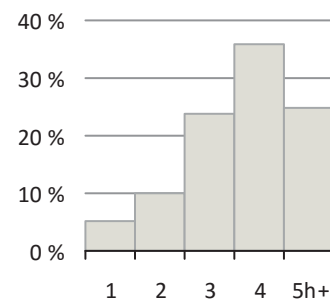

## Väestö

befolkning  
population

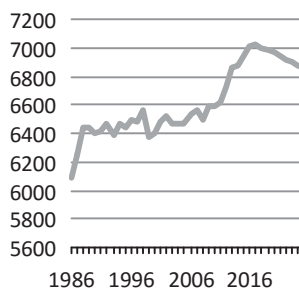

## Asuntotuotanto

bostadsproduktion  
housing production

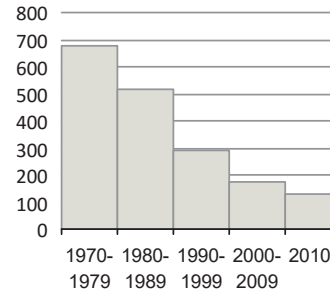



**Rakennuskanta, %**

byggnadsbeståndet  
building stock

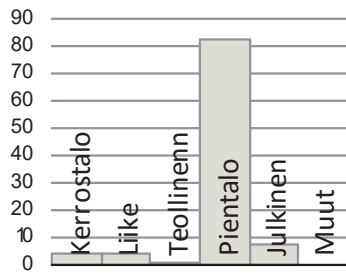

**Työpaikat, %**

jobb  
jobs

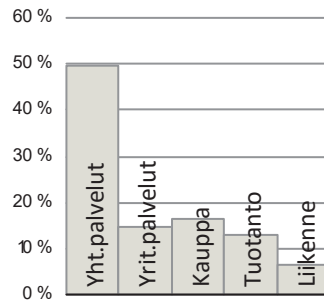

**Eduskuntavaalit, %**

riksdagsvalen  
parliamentary elections

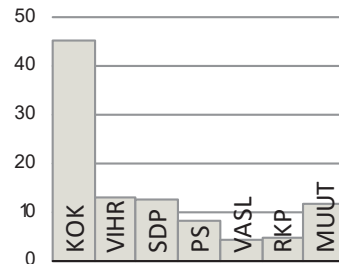

**TYÖVOIMA 2014**

Arbetskraft Labour force	%
Työttömyysaste	7,2
Pitkäaikaistyöttömyys	33,9
Nuorisotyöttömyysaste	8,3
Työllisyysaste (2012)	74,5

**TOIMITILARAKENNUKSET 31.12.2014**

Verksamhetslokaler Business premises	kerrosala 1000 m2	%
Toimitilarakennukset yhteensä	54	
Liikerakennukset	18	33,8
Julkiset rakennukset	31	57,1
Teollisuus- ja varistorakennukset	1	1,6
Muut rakennukset	4	7,5

**LASTEN PÄIVÄHOITO 2014**

Barndagvård Child day care	lkm.	/100 lasta
Päiväkodit	2	
Lapset päiväkotihoidossa	343	66,5
Lapset perhepäivähoidossa	10	1,9
Lapset kotihoidon tuen piirissä	104	18,1
Lapset yksityisen hoidon tuen piirissä	47	9,1

**KOULUT 2015**

Skolor Schools	kouluja	oppilaita
Suomenkieliset alakoulut	1	455
Suomenkieliset yläkoulut	2	547
Ruotsinkieliset alakoulut	0	0
Ruotsinkielinen yläkoulut	0	0
Lukiot	0	0
Erikois- ja erityiskoulut	0	0

**TERVEYSPALVELUT 2014**

Hälsövärd Health care	lkm.	/asukas
Avohoitokäynnit yhteensä	62 179	9,0
Perusterveydenhuolto	53 220	7,7
Erikoissairaanhoido	8 966	1,3

**SOSIAALIPALVELUT 2014**

Socialservice Social services	lkm.	/100
Toimeentulotuen saajat	123	1,8
Lastensuojelun asiakkaat, 0 - 17-v.	37	2,3

**PALVELUPISTEET 2015**

Serviceställen Service facilities	lkm.
Kirjastot	0
Terveysasemat	0
Leikkipuistot	0
Uimahallit	0
Liikuntasalit ja -hallit	4
Pallokentät	2
Kirkot	1
Postit	1
Apteekit (2012)	1
Alkot	1
Päivittäistavarakaupat (2012)	3
Muut vähittäiskaupat (2012)	16
Ravintolat (2012)	2

**LIIKENNE 2010-14**

Trafik Traffic	
Jalankulkijaonnettomuudet keskimäärin/vuosi	1,8
Henkilövahinko-onnettomuudet keskimäärin/vuosi	9,6
Autottomat asutokunnat, % (2013)	21,8

**ULKOILU 2015**

Friluftsliv Outdoor recreation	
Puistoa, ha	1
Metsää, ha	19
Uimarannat, kpl	0

**ALUESUHDELUKUJA 2015**

Lokala tätheter Area ratios	
Asukkaita/km2	2 981
Työpaikkoja/km2	566
Kerrosala/ha	1 747



*DOMARBY distrikt. Villaområdet i Svedängen började byggas på 1940-talet, och i synnerhet på 1980-talet, byggdes där mycket. Villasamhället i Torparbacken byggdes på 1950-talet. Allt sedan Bostadsmässan 1980 har området byggts ut. Byggandet fortsätter ännu i Domarby, som är ett typiskt barnfamiljområde. Domarbyborna har utmärkta möjligheter till friluftsliv: hela norra ändan av Centralparken breder ut sig strax intill, och friluftsområdena kommer att utvecklas ytterligare. Svedängen har ett mycket anlitat belyst skidspår med garanterad snö under vintermånaderna.*

Paloheinän omakotialue kuuluu eteläosastaan Pakilan alueeseen, jota alettiin rakentaa 1940-luvulla. Osa senaikaisesta rakennuskannasta on korvautunut 1970-luvun puolivälistä lähtien useimmiten rivitaloilla. Paloheinän pohjoisosa on rakennettu alusta alkaen omakoti- ja rivitaloalueeksi. Helsingissä oli pula pientalotonteista varsinkin 1980-luvun nousukauden aikana, ja Paloheinään nousi vuosittain Helsingin omakotitaloista kymmenesosa.

Torpparinmäen omakotialue rakennettiin 1950-luvulla. Vuoden 1980 asuntomessuista lähtien aluetta on täydennetty. Alueen itäosaan on myös 2000-luvulla kaavoitettu täydentävää pientaloasutusta samalla kun alkuperäinen Torpparinmäen rintamamiestaloalue on suojeltu asemakaavalla. Tuomarinkylä on pientaloalueena lapsiperheiden aluetta.

Tuomarinkylässä ulkoilumahdollisuudet ovat erinomaiset, koska sen ympärillä ovat Keskuspuistoon kuuluvan Haltialan upeat viher- ja ulkoilualueet. Noin 300:n hehtaarin metsä on Helsingissä laajin yhtenäinen metsäalue. Helsingin vanhimmat hoidetut peltoalueet sekä arvokkaat luonnonsuojelualueet ovat myös Haltialassa. Pitkälampi on erämaamaisema kaupungissa.

*TUOMARINKYLÄ. The one-family house area in Paloheinä started being built in the 1940s, and especially during the boom of the 1980s, construction was lively. The small house area of Torpparinmäki was built in the 1950s. After the Asuntomessut housing exhibition in 1980, the area has been extended. Construction is still going on in Tuomarinkylä, which is a typical area for families with children. The opportunities for outdoor pursuits are excellent in Tuomarinkylä: the large northern end of Keskuspuisto central park is next door, and the opportunities are being improved continuously. Paloheinä has a very frequented illuminated cross-country ski trail with guaranteed snow throughout the winter months.*

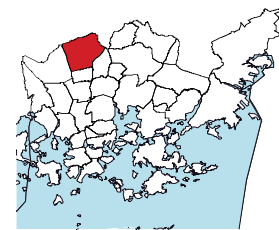
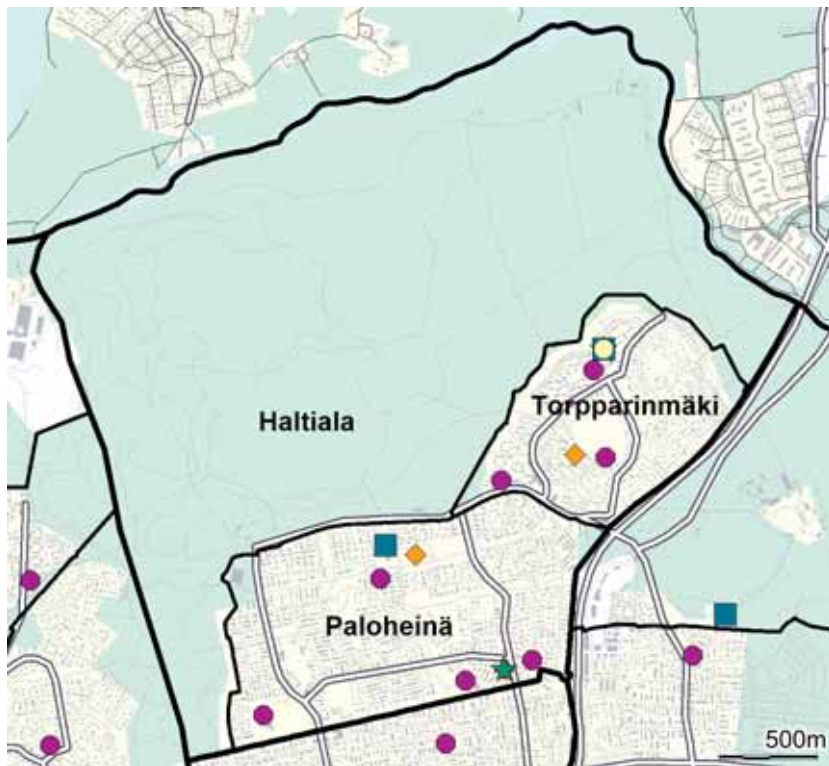

- ◆ Leikkipuisto
- Päiväkoti
- Ala-aste
- Yläaste
- Lukio
- ▲ Erityis- ja erikoiskoulu
- ★ Nuorisotalo
- ★ Kirjasto
- ★ Kulttuurikeskus
- ✚ Terveysasema
- ✚ Sairaala
- ◆ Väestönsuoja

**Asukastiheys h/km<sup>2</sup>**  
folktäthet  
population density

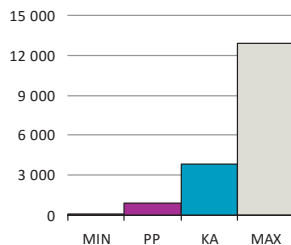

**Väestön keski-ikä**  
befolkningens medelålder  
average age of population

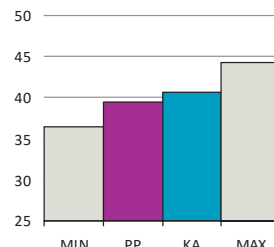

**Asutokunnan keskikoko**  
bostadshushållens medelstorlek  
mean size of dwelling household

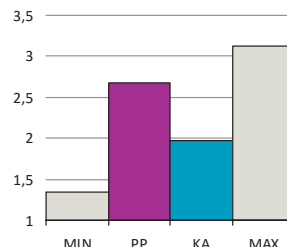

**Korkea-aste**  
tertiärnivå  
tertiary level

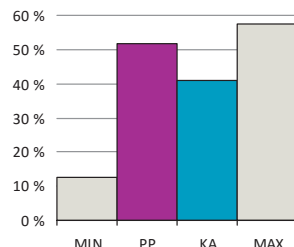

**Asutokuntien mediaanitulot**  
bostadshushållens medianinkomst  
median income of households

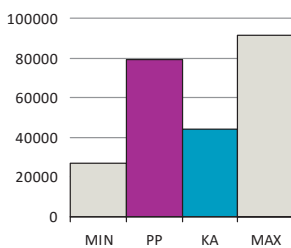

**Työttömyysaste**  
arbetslöshetsgrad  
unemployment rate

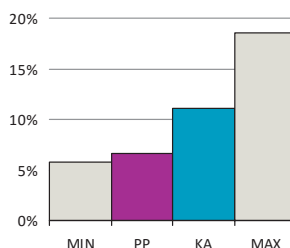

**Vuokra-asunnot**  
hyresbostäder  
rented dwellings

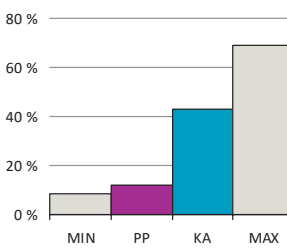

**Asunnon keskikoko m<sup>2</sup>**  
bostädernas medelstorlek  
mean size of dwellings

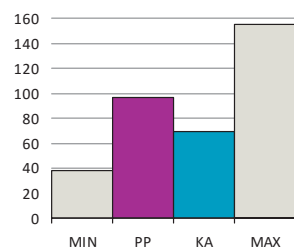

PP = Peruspiirin arvo  
KA = Kaupungin peruspiirien keskiarvo

MIN = Peruspiirien pienin arvo  
MAX = Peruspiirien suurin arvo

ALUEET Väestö 1.1.2015		Työpaikat 31.12.2013		
Områden District				
Alue	Maapinta-ala km	Asukkaat	Työpaikat	
351 Paloheinä	1,70	5 905	511	
352 Torpparinmäki	1,01	2 735	222	
354 Haltiala	6,30	9	31	
<b>Yhteensä</b>	<b>9,01</b>	<b>8 649</b>	<b>764</b>	

ÄIDINKIELI JA KANSALAISSUUS 1.1.2015		
Modersmål, nationalitet Mother tongue, nationality %		
Suomenkieliset	8 087	93,5
Ruotsinkieliset	251	2,9
Vieraskieliset	311	3,6
Kolme yleisintä vierastakieltä ja osuus vieraskielisistä %		
venäjä	68	21,9
englanti	44	14,1
eesti, viro	40	12,9
Ulkomaan kansalaiset	169	2,0
Ulkomaalaistaustaiset	340	3,9
Helsingissä syntyneet	4 774	55,2

IKÄRAKENNE 1.1.2015		
Ålderstrukturen Age structure %		
0 - 6 -vuotiaat	817	9,5
7 - 15 -vuotiaat	1 137	13,2
16 - 18 -vuotiaat	366	4,2
19 - 24 -vuotiaat	475	5,5
25 - 39 -vuotiaat	1 291	14,9
40 - 64 -vuotiaat	3 256	37,7
Yli 65 -vuotiaat	1 307	15,1

VÄESTÖENNUSTE 2025		
Befolkningsprognos Population forecast %		
0 - 6 -vuotiaat	817	9,2
7 - 15 -vuotiaat	1 274	14,3
16 - 64 -vuotiaat	5 134	57,7
Yli 65 -vuotiaat	1 674	18,8

VÄESTÖNMUUTOKSET 2014		
Befolkningsförändringar Vital statistics / 1000 as.		
Syntyneet lkm.	91	10,5
Kuolleet lkm.	35	4,0
Muuttaneet alueelle lkm.	671	77,5
Muuttaneet alueelta lkm.	701	80,9

PERHEET JA ASUNTOKUNNAT 1.1.2015		
Familjer, bostadshushåll Families, households		
Asuntokuntien lkm.	3 226	
Asuntokuntien keskikoko	2,67	
1-hengen asuntokunnat	536	
Perheiden lkm.	2 688	
Lapsiperheiden lkm.	1 635	
Perheen keskikoko	2,90	

KOULUTUSTASO 31.12.2013		
Utbildningsnivå Educational level %		
15 vuotta täyttäneet lkm.	6 852	
Perusaste	1 494	21,8
Keskiaste	1 819	26,6
Korkea-aste	3 539	51,7
Lukiota käyvät ja osuus 16 - 18 -vuotiaista	318	79,2
Ammattikoulua käyvät ja osuus 16 - 18 -vuotiaista	157	17,8

TULOTASO 2013	
Inkomster Income	
Tulot/asukas €	33 640
Asuntokuntien mediaanitulot	78 920
Pienituloiset asuntokunnat, %	3,9

ASUMISOLOT 31.12.2014	
Boende Housing	
Asunnon keskikoko m2	96,8
Asumisväljyys m2/asukas	36,6
Asumistiheys huonetta/hlö	1,40

ASUNNOT 31.12.2014		
Bostäder Dwellings %		
Asunnot yhteensä	3 405	
Pientaloasunnot	3 181	93,4
Vuokra-asunnot	403	11,8
ARA-vuokra-asunnot	281	8,3

## Asuntokannan ikä

bostadsbeståndets ålder  
age of dwelling stock

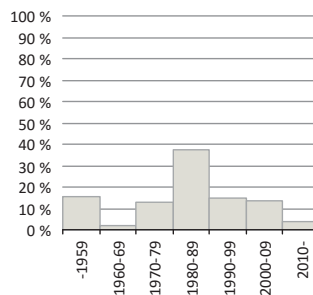

## Huoneistotyytit

lägenhetstyper  
types of dwellings

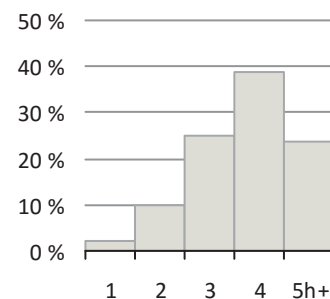

## Väestö

befolkning  
population

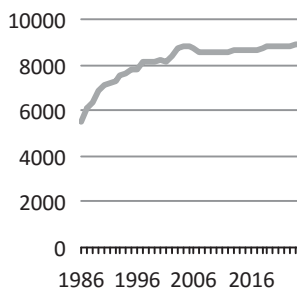

## Asuntotuotanto

bostadsproduktion  
housing production

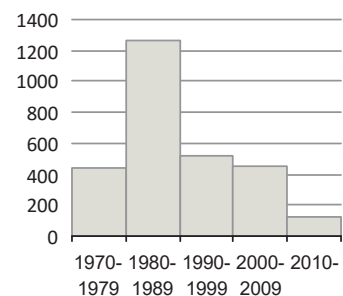

**Rakennuskanta, %**

byggnadsbeståndet  
building stock

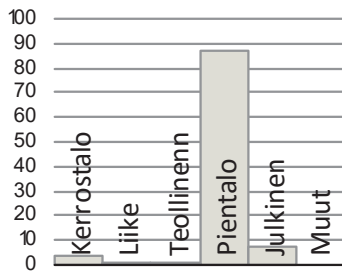

**Työpaikat, %**

jobb  
jobs

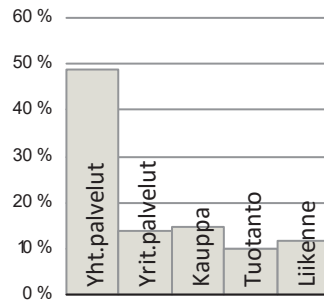

**Eduskuntavaalit, %**

riksdagsvalen  
parliamentary elections

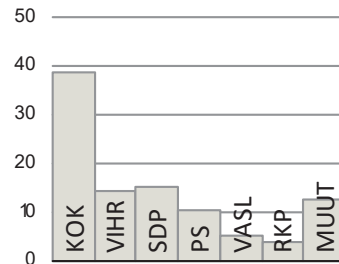

**TYÖVOIMA 2014**

Arbetskraft Labour force	%
Työttömyysaste	6,6
Pitkäaikaistyöttömyys	35,1
Nuorisotyöttömyysaste	7,0
Työllisyysaste (2012)	74,6

**TOIMITILARAKENNUKSET 31.12.2014**

Verksamhetslokaler Business premises	kerrosala 1000 m2	%
Toimitilarakennukset yhteensä	39	
Liikerakennukset	5	12,5
Julkiset rakennukset	30	77,5
Teollisuus- ja varastorakennukset	1	1,8
Muut rakennukset	3	8,3

**LASTEN PÄIVÄHOITO 2014**

Barndagvård Child day care	lkm.	/100 lasta
Päiväkodit	7	
Lapset päiväkotihoidossa	488	67,4
Lapset perhepäivähoidossa	16	2,2
Lapset kotihoidon tuen piirissä	159	19,5
Lapset yksityisen hoidon tuen piirissä	55	7,6

**KOULUT 2015**

Skolor Schools	kouluja	oppilaita
Suomenkieliset alakoulut	2	718
Suomenkieliset yläkoulut	0	0
Ruotsinkieliset alakoulut	0	0
Ruotsinkielinen yläkoulut	0	0
Lukiot	0	0
Erikois- ja erityiskoulut	0	0

**TERVEYSPALVELUT 2014**

Hälsövärd Health care	lkm.	/asukas
Avohoitokäynnit yhteensä	65 471	7,6
Perusterveydenhuolto	52 475	6,1
Erikoissairaanhoido	12 999	1,5

**SOSIAALIPALVELUT 2014**

Socialservice Social services	lkm.	/100
Toimeentulotuen saajat	236	2,7
Lastensuojelun asiakkaat, 0 - 17-v.	99	4,5

**PALVELUPISTEET 2015**

Serviceställen Service facilities	lkm.
Kirjastot	1
Terveysasemat	1
Leikki puistot	2
Uimahallit	0
Liikuntasalit ja -hallit	4
Pallokentät	9
Kirkot	0
Postit	1
Apteekit (2012)	0
Alkot	0
Päivittäistavarakaupat (2012)	5
Muut vähittäiskaupat (2012)	5
Ravintolat (2012)	2

**LIIKENNE 2010-14**

Trafik Traffic	
Jalankulkijaonnettomuudet keskimäärin/vuosi	0,4
Henkilövahinko-onnettomuudet keskimäärin/vuosi	3,0
Autottomat asutokunnat, % (2013)	17,9

**ULKOILU 2015**

Friluftsliv Outdoor recreation	
Puistoa, ha	249
Metsää, ha	371
Uimarannat, kpl	0

**ALUESUHDELUKUJA 2015**

Lokala tätheter Area ratios	
Asukkaita/km2	960
Työpaikkoja/km2	85
Kerrosala/ha	474



*ÅGGELBY distrikt. Redan på 1800-talet uppstod en varierad villabebyggelse i Åggelby. En del av dessa småhus står ännu kvar mellan höghuskvarteren. Mot slutet av 1980-talet byggdes mycket i Åggelby. I synnerhet de tomma tomterna i Grindsbacka fylldes med stora villor och radhus. I Grinddal, intill koloniträdgården, finns ett höghusområde. Strandparkerna och friluftsstråken vid Vanda å är de viktigaste rekreationsområdena. I Åggelby idrottspark ligger bl. a. den första konstisbanan i Helsingfors.*

Helsingin pitäjään kuuluneesta Oulunkylästä lohkottiin tontteja huviloiksi jo 1800-luvulla kaupungin virkamiesperheille. Aseman valmistuttua 1881 asunnot muuttuivat nopeasti ympärivuotisiksi. Vuonna 1921 Oulunkylästä tuli itsenäinen kunta. Huvilarakentaminen tuotti monimuotoisen ympäristön, jossa nikkarityyli ja Terijoelta siirretyt huvilat vaihtelivat. Värikkäässä yhdyskunnassa asui paljon taiteilijoita. Vuoden 1946 alueliitoksen jälkeen kunta kaavoitettiin pääasiassa omakotialueiksi ja väljiksi kerrostalokortteleiksi.

Käskynhaltijantien pohjoispuolelle nousi 1970-luvulla ajalleen tyypillinen Patolan kerrostaloalue, joka kehystää vanhempaa pientaloaluetta. Alueelle on kaavoitettu täydennysrakentamista ja uusi päivittäistavarakauppa Käskynhaltijantien varteen. Oulunkylään rakennettiin 1980-luvun lopulla runsaasti: etenkin Veräjämäen osa-alue täyttyi suurista omakoti- ja rivitaloista. Uusin varsinainen asuntoalue on 1990-luvulla valmistunut Veräjäläakso, Oulunkylän siirtolapuutarhaan rajoittuva kerrostaloalue. Oulunkylän keskustassa vanhan aseman lähellä on suurin osa alueen palveluista: 1980-luvun lopulla rakennettu liikekeskus ja Mäkitorpan liikekatu sekä 1990-luvulla rakennetut kirjasto, työväenopisto ja nuorisotalo. Oulunkylän lounaiskulmaan Käpylän aseman tuntumaan ja Metsälään, pääradan ja Tuusulanväylän molemmin puolin, on syntynyt toimistotalojen keskittymä. Metsälän pientaloalueella vanhat huvilat ovat väistyneet rivi- ja omakotirakentamisen tieltä.

Vantaanjoki rantapuistoineen ja ulkoilureitteineen, Pikkukosken uimaranta sekä alueen pohjoisosan laaja metsäalue ovat tärkeimmät virkistysalueet Oulunkylässä. Urheilupuistossa voi luistella tekojääkentällä, joka oli ensimmäinen Helsingissä. Kesäisin tekojäärata on tenniskäytössä. Liikuntapuistoon on keskitetty enemmänkin jääurheilua: harjoitusjäähalli sekä curlinghalli. Urheilukentän lämmitettävällä tekonurmella voi pelata jalkapalloa ympäri vuoden.

*A varied villa settlement came about in OULUNKYLÄ already in the 19th century. Some of the old houses still stand among the modern blocks of flats. In the late 1980s, construction was lively in Oulunkylä, and the empty grounds in Veräjämäki especially were filled with detached and terraced houses. In Veräjäläakso next to the allotment garden lies a housing estate. The forests and parks along Vantaanjoki river form the most important recreational zone in the area. Oulunkylä sports park is home to the first artificial skating rink in Helsinki.*

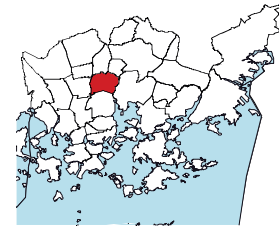
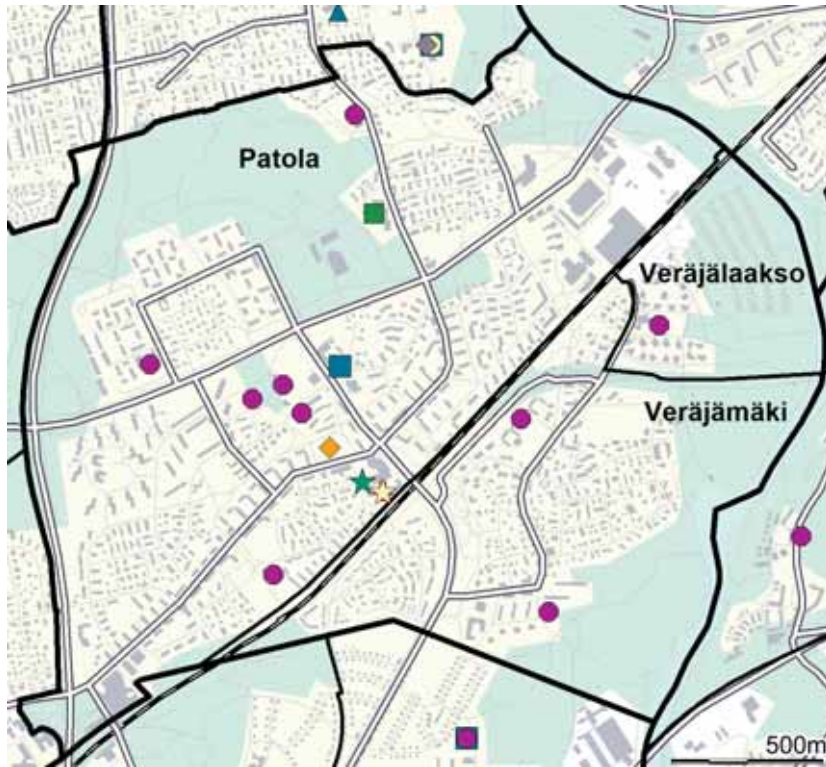

- ◆ Leikkipuisto
- Päiväkoti
- Ala-aste
- Yläaste
- Lukio
- ▲ Erityis- ja erikoiskoulu
- ★ Nuorisotalo
- ★ Kirjasto
- ★ Kulttuurikeskus
- ✚ Terveysasema
- ✚ Sairaala
- ◆ Väestönsuoja

**Asukastiheys h/km2**

folktäthet  
population density

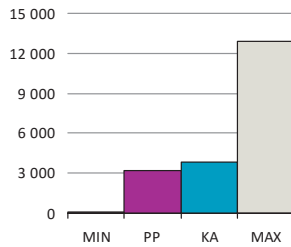

**Väestön keski-ikä**

befolkningens medelålder  
average age of population

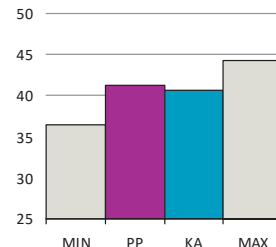

**Asutokunnan keskikoko**

bostadshushållens medelstorlek  
mean size of dwelling household

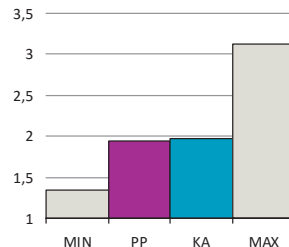

**Korkea-aste**

tertiärnivå  
tertiary level

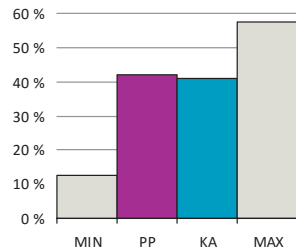

**Asutokuntien mediaanitulot**  
bostadshushållens medianinkomst  
median income of households

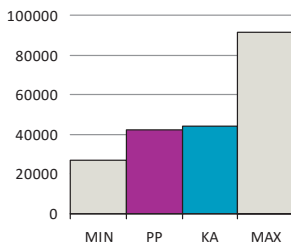

**Työttömyysaste**  
arbetslöshetsgrad  
unemployment rate

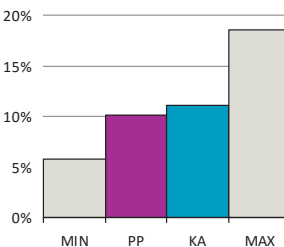

**Vuokra-asunnot**  
hyresbostäder  
rented dwellings

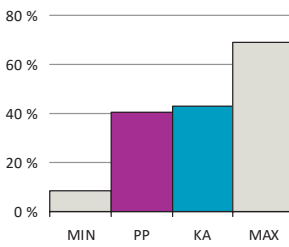

**Asunnon keskikoko m2**  
bostädernas medelstorlek  
mean size of dwellings

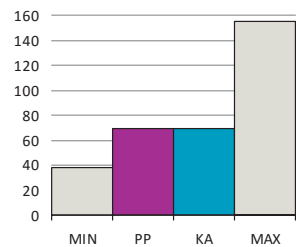

PP = Peruspiirin arvo  
KA = Kaupungin peruspiirien keskiarvo

MIN = Peruspiirien pienin arvo  
MAX = Peruspiirien suurin arvo

ALUEET Väestö 1.1.2015		Työpaikat 31.12.2013		
Områden District				
Alue	Maapinta-ala km	Asukkaat	Työpaikat	
284 Patola	2,84	9 871	5 818	
285 Veräjämäki	1,21	2 853	410	
287 Veräjälakso	0,37	1 394	64	
<b>Yhteensä</b>	<b>4,42</b>	<b>14 118</b>	<b>6 292</b>	

ÄIDINKIELI JA KANSALAIKUUS 1.1.2015	
Modersmål, nationalitet Mother tongue, nationality %	
Suomenkieliset	12 282 87,0
Ruotsinkieliset	532 3,8
Vieraskieliset	1 304 9,2
Kolme yleisintä vierastakieltä ja osuus vieraskielisistä %	
eesti, viro	239 18,3
venäjä	231 17,7
somal	116 8,9
Ulkomaan kansalaiset	895 6,3
Ulkomaalaistaustaiset	1 355 9,6
Helsingissä syntyneet	6 303 44,6

IKÄRAKENNE 1.1.2015	
Ålderstrukturen Age structure %	
0 - 6 -vuotiaat	1 056 7,5
7 - 15 -vuotiaat	1 207 8,6
16 - 18 -vuotiaat	423 3,0
19 - 24 -vuotiaat	1 112 7,9
25 - 39 -vuotiaat	3 268 23,2
40 - 64 -vuotiaat	4 495 31,8
Yli 65 -vuotiaat	2 557 18,1

VÄESTÖENNUSTE 2025	
Befolkningsprognos Population forecast %	
0 - 6 -vuotiaat	1 116 7,5
7 - 15 -vuotiaat	1 451 9,8
16 - 64 -vuotiaat	9 131 61,4
Yli 65 -vuotiaat	3 176 21,4

VÄESTÖNMUUTOKSET 2014	
Befolkningsförändringar Vital statistics / 1000 as.	
Syntyneet lkm.	144 10,2
Kuolleet lkm.	103 7,3
Muuttaneet alueelle lkm.	1 670 118,6
Muuttaneet alueelta lkm.	1 700 120,7

PERHEET JA ASUNTOKUNNAT 1.1.2015	
Familjer, bostadshushåll Families, households	
Asuntokuntien lkm.	7 240
Asuntokuntien keskikoko	1,94
1-hengen asuntokunnat	3 259
Perheiden lkm.	3 761
Lapsiperheiden lkm.	1 910
Perheen keskikoko	2,70

KOULUTUSTASO 31.12.2013	
Utbildningsnivå Educational level %	
15 vuotta täyttäneet lkm.	12 104
Perusaste	3 170 26,2
Keskiaste	3 850 31,8
Korkea-aste	5 084 42,0
Lukiota käyvät ja osuus 16 - 18 -vuotiaista	309 64,3
Ammattikoulua käyvät ja osuus 16 - 18 -vuotiaista	364 24,6

TULOTASO 2013	
Inkomster Income	
Tulot/asukas €	28 470
Asuntokuntien mediaanitulot	42 275
Pienituloiset asuntokunnat, %	12,6

ASUMISOLOT 31.12.2014	
Boende Housing	
Asunnon keskikoko m2	69,5
Asumisväljyys m2/asukas	36,0
Asumistiheys huonetta/hlö	1,39

ASUNNOT 31.12.2014	
Bostäder Dwellings %	
Asunnot yhteensä	7 629
Pientaloasunnot	1 604 21,0
Vuokra-asunnot	3 094 40,6
ARA-vuokra-asunnot	1 225 16,1

### Asuntokannan ikä

bostadsbeståndets ålder  
age of dwelling stock

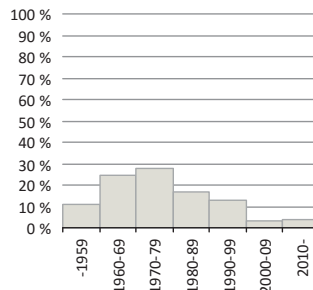

### Huoneistotyytit

lägenhetstyper  
types of dwellings

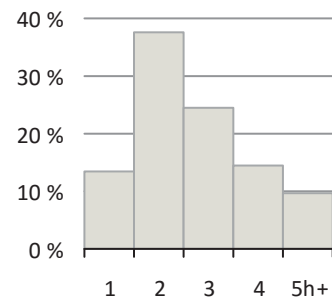

### Väestö

befolkning  
population

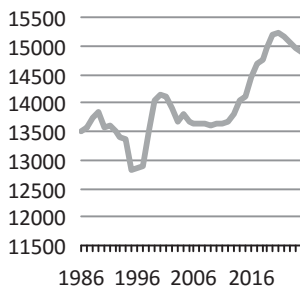

### Asuntotuotanto

bostadsproduktion  
housing production

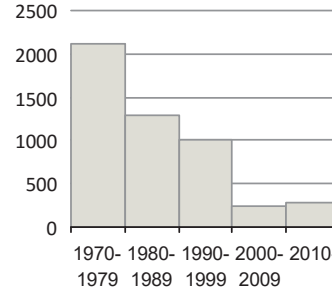



**Rakennuskanta, %**

byggnadsbeståndet  
building stock

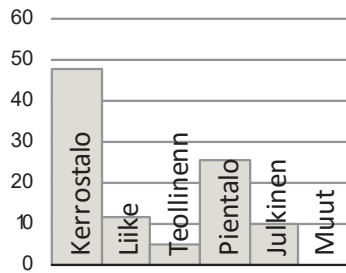

**Työpaikat, %**

jobb  
jobs

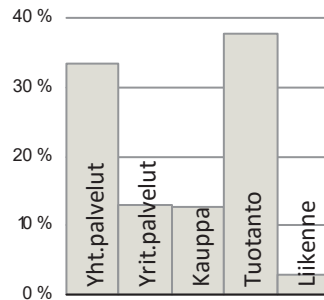

**Eduskuntavaalit, %**

riksdagsvalen  
parliamentary elections

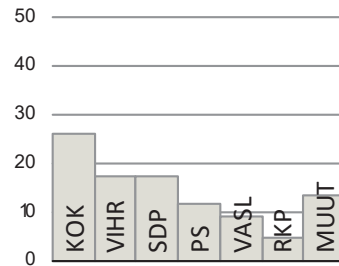

**TYÖVOIMA 2014**

Arbetskraft Labour force	%
Työttömyysaste	10,1
Pitkäaikaistyöttömyys	33,7
Nuorisotyöttömyysaste	10,9
Työllisyysaste (2012)	71,3

**TOIMITILARAKENNUKSET 31.12.2014**

Verksamhetslokaler Business premises	kerrosala 1000 m2	%
Toimitilarakennukset yhteensä	243	
Liikerakennukset	107	43,9
Julkiset rakennukset	88	36,4
Teollisuus- ja varistorakennukset	42	17,3
Muut rakennukset	6	2,5

**LASTEN PÄIVÄHOITO 2014**

Barndagvård Child day care	lkm.	/100 lasta
Päiväkodit	9	
Lapset päiväkotihoidossa	592	65,1
Lapset perhepäivähoidossa	28	3,1
Lapset kotihoidon tuen piirissä	210	19,9
Lapset yksityisen hoidon tuen piirissä	56	6,2

**KOULUT 2015**

Skolor Schools	kouluja	oppilaita
Suomenkieliset alakoulut	1	676
Suomenkieliset yläkoulut	1	480
Ruotsinkieliset alakoulut	0	0
Ruotsinkielinen yläkoulut	0	0
Lukiot	1	391
Erikois- ja erityiskoulut	0	0

**TERVEYSPALVELUT 2014**

Hälsövärd Health care	lkm.	/asukas
Avohoitokäynnit yhteensä	167 776	11,9
Perusterveydenhuolto	144 409	10,3
Erikoissairaanhoido	23 379	1,7

**SOSIAALIPALVELUT 2014**

Socialservice Social services	lkm.	/100
Toimeentulotuen saajat	1 331	9,4
Lastensuojelun asiakkaat, 0 - 17-v.	207	8,1

**PALVELUPISTEET 2015**

Serviceställen Service facilities	lkm.
Kirjastot	1
Terveysasemat	1
Leikkipuistot	1
Uimahallit	0
Liikuntasalit ja -hallit	7
Pallokentät	8
Kirkot	2
Postit	1
Apteekit (2012)	2
Alkot	0
Päivittäistavara-kaupat (2012)	7
Muut vähittäiskaupat (2012)	29
Ravintolat (2012)	15

**LIIKENNE 2010-14**

Trafik Traffic	
Jalankulkijaonnettomuudet keskimäärin/vuosi	2,0
Henkilövahinko-onnettomuudet keskimäärin/vuosi	7,2
Autottomat asutokunnat, % (2013)	47,0

**ULKOILU 2015**

Friluftsliv Outdoor recreation	
Puistoa, ha	23
Metsää, ha	109
Uimarannat, kpl	1

**ALUESUHDELUKUJA 2015**

Lokala tätheter Area ratios	
Asukkaita/km2	3 194
Työpaikkoja/km2	1 424
Kerrosala/ha	2 035



Pakilan itäosan ja Tuomarinkartanon muodostaman peruspiirin asukkaista suurin osa asuu Itä-Pakilan osa-alueella. Se kuuluu samaan aikaan rakennettuun pientalovyöhykkeeseen kuin Länsi-Pakila ja Paloheinän eteläosa. Helsinkiin liittämisen jälkeen vuonna 1946 Pakila osoitettiin omakotialueeksi. Siellä tuli rakentaa kaupungin hyväksymien tyyppiirustusten mukaan, ja sen vuoksi alueella on edelleen yhtenäinen leima. Pientaloaluetta on laajennettu Itä-Pakilan pohjoisrajalle Tuomarinkartanon osa-alueelle kahdessa vaiheessa 1980- ja 2000-luvuilla. Itä-Pakilan pientaloalueen ja Vantaanjoen välissä on kaksi siirtolapuutarhaa, joita laajennetaan.

Tuomarinkartanon osa-alueella on Tuomarinkylän kartano, joka kuuluu nykyisin Helsingin kaupunginmuseoon ja jonka maita kaupunki viljelee. Kartanorakennuksessa on myös ravintola. Kartanon poikkeuksellisen komeaa kustavilaiselle ajalle tyypillistä rakennusryhmää ympäröi 1800-luvun alussa suunniteltu puisto. Kartano toimii nykyisin museona ja helsinkiläisten ratsastusharrastuksen keskuksena. Kartanon alueelta on osoitettu paikka muun muassa uudelle maneesille. Tuomarinkartanon alueella on myös vinttikoirakeskus.

Itä-Pakilassa asuu muiden Pohjois-Helsingin pientaloalueiden tapaan runsaasti lapsiperheitä.

*ÖSTRA BAGGBÖLE distrikt. Av invånarna i det distrikt som består av Baggböles östra del och Domargård bor största delen i delområdet Östra Baggböle, som är en del av samma ungefär samtidigt byggda småhuszon som Västra Baggböle och Svedängens södra del och som byggdes ut enhetlig på 1940–50-talet. Mellan småhusområdet i Östra Baggböle och Vanda å ligger två koloniträdgårdar. I delområdet Domargård ligger Domarby Gård, som nuförtiden tillhör Helsingfors stadsmuseum, och vars mark staden odlar. Herrgårdens ståtliga gustavianska byggnader omges av en park som anlagts i början av 1800-talet. Gården är förutom museum ett centrum för ridsporten i Helsingfors. I området Domargård finns också ett vinthundscenter.*

*ITÄ-PAKILA. Of the residents of the district made up of Pakila's eastern part and Tuomarinkartano, the majority live in the sub-district of Itä-Pakila, which is part of the same small house zone as Länsi-Pakila and Paloheinä built roughly at the same time in the 1940–50s. Between the small house area in Itä-Pakila and River Vantaa, there are two allotment gardens. Tuomarinkylän Kartano manor (orig. Domarby Gård) is situated in the sub-district of Tuomarinkartano. The manor now belongs to Helsinki City Museum, and the city cultivates its fields. The stately buildings in late 18th century Gustavian neo-classical style are surrounded by a park designed in the early 19th century. Nowadays the manor serves not only as a museum but as a centre for horse riding in Helsinki. In the Tuomarinkartano area there is also a greyhound centre.*

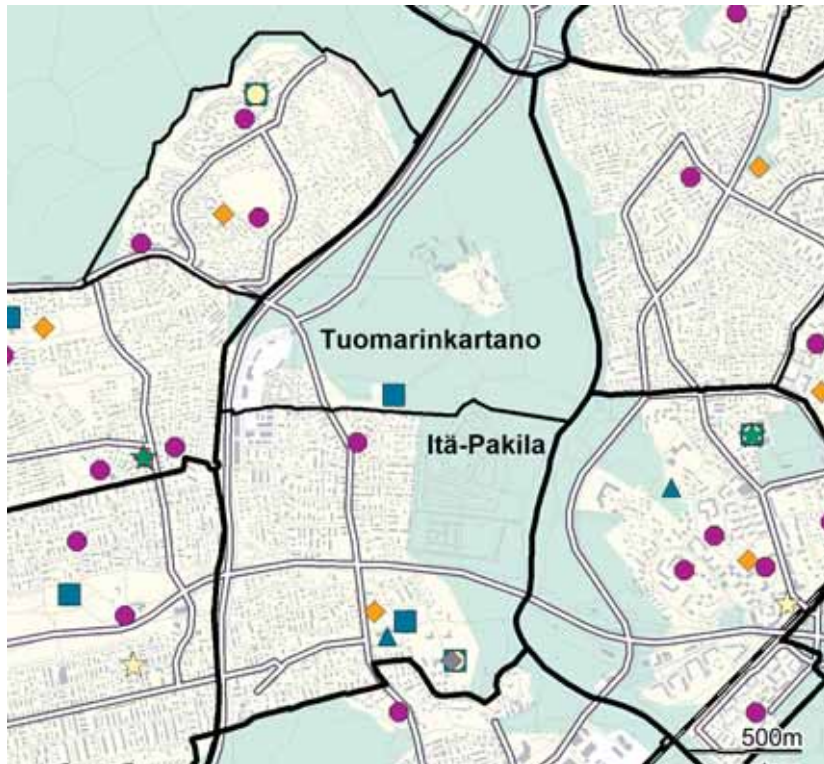

**Asukastiheys h/km<sup>2</sup>**  
folktäthet  
population density

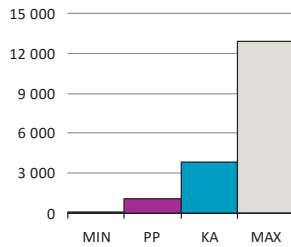

**Väestön keski-ikä**  
befolkningens medelålder  
average age of population

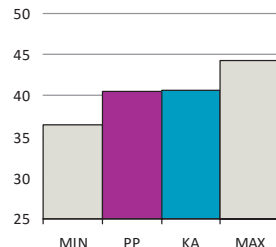

**Asuntokunnan keskikoko**  
bostadshushållens medelstorlek  
mean size of dwelling household

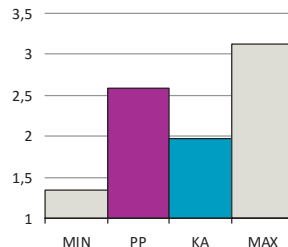

**Korkea-aste**  
tertiärnivå  
tertiary level

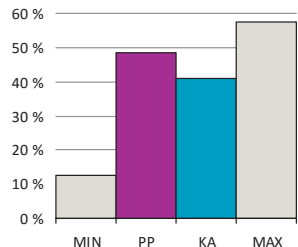

**Asuntokuntien mediaanitulot**  
bostadshushållens medianinkomst  
median income of households

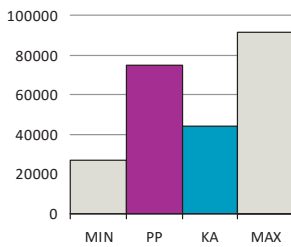

**Työttömyysaste**  
arbetslöshetsgrad  
unemployment rate

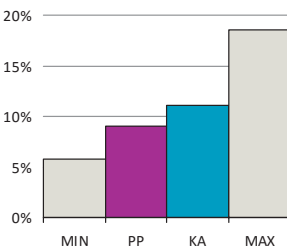

**Vuokra-asunnot**  
hyresbostäder  
rented dwellings

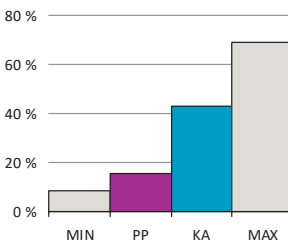

**Asunnon keskikoko m<sup>2</sup>**  
bostädernas medelstorlek  
mean size of dwellings

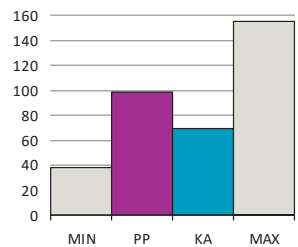

PP = Peruspiirin arvo  
KA = Kaupungin peruspiirien keskiarvo

MIN = Peruspiirien pienin arvo  
MAX = Peruspiirien suurin arvo

ALUEET Väestö 1.1.2015		Työpaikat 31.12.2013		
Områden District				
Alue	Maapinta-ala km	Asukkaat	Työpaikat	
342 Itä-Pakila	1,81	3 439	777	
353 Tuomarinkartano	1,66	290	224	
<b>Yhteensä</b>	<b>3,47</b>	<b>3 729</b>	<b>1 001</b>	

KOULUTUSTASO		31.12.2013	
Utbildningsnivå Educational level			
15 vuotta täyttäneet lkm.	2 945		
Perusaste	742	25,2	
Keskiaste	770	26,2	
Korkea-aste	1 433	48,7	
Lukiota käyvät ja osuus 16 - 18 -vuotiaista	134	73,0	
Ammattikoulua käyvät ja osuus 16 - 18 -vuotiaista	67	18,4	

ÄIDINKIELI JA KANSALAISSUUS		1.1.2015	
Modersmål, nationalitet Mother tongue, nationality %			
Suomenkieliset	3 444	92,4	
Ruotsinkieliset	138	3,7	
Vieraskieliset	147	3,9	
Kolme yleisintä vierastakieltä ja osuus vieraskielisistä %			
venäjä	31	21,1	
englanti	15	10,2	
eesti, viro	13	8,8	
Ulkomaan kansalaiset	87	2,3	
Ulkomaalaistaustaiset	163	4,4	
Helsingissä syntyneet	2 016	54,1	

TULOTASO		2013	
Inkomster Income			
Tulot/asukas €		34 599	
Asuntokuntien mediaanitulot		74 910	
Pienituloiset asuntokunnat, %		5,3	

ASUMISOLOT		31.12.2014	
Boende Housing			
Asunnon keskikoko m2		98,4	
Asumisväljyys m2/asukas		38,9	
Asumistiheys huonetta/hlö		1,43	

ASUNNOT		31.12.2014	
Bostäder Dwellings			
Asunnot yhteensä	1 531		
Pientaloasunnot	1 354	88,4	
Vuokra-asunnot	235	15,3	
ARA-vuokra-asunnot	51	3,3	

IKÄRAKENNE		1.1.2015	
Ålderstrukturen Age structure			
0 - 6 -vuotiaat	334	9,0	
7 - 15 -vuotiaat	481	12,9	
16 - 18 -vuotiaat	174	4,7	
19 - 24 -vuotiaat	189	5,1	
25 - 39 -vuotiaat	546	14,6	
40 - 64 -vuotiaat	1 369	36,7	
Yli 65 -vuotiaat	636	17,1	

### Asuntokannan ikä

bostadsbeståndets ålder  
age of dwelling stock

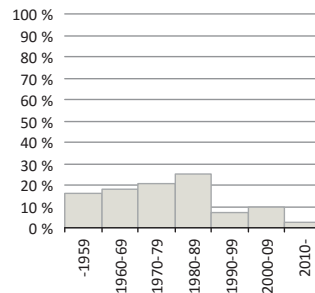

### Huoneistotyyppit

lägenhetstyper  
types of dwellings

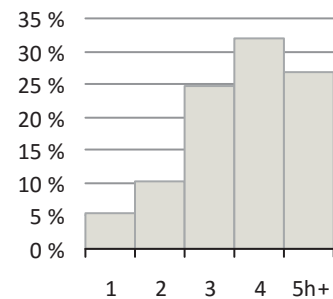

VÄESTÖENNUSTE		2025	
Befolkningsprognos Population forecast			
0 - 6 -vuotiaat	343	9,5	
7 - 15 -vuotiaat	512	14,1	
16 - 64 -vuotiaat	2 090	57,6	
Yli 65 -vuotiaat	686	18,9	

### Väestö

befolkning  
population

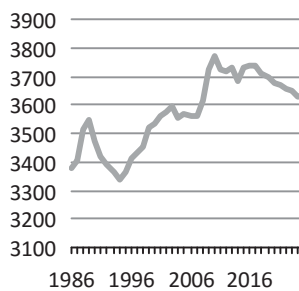

### Asuntotuotanto

bostadsproduktion  
housing production

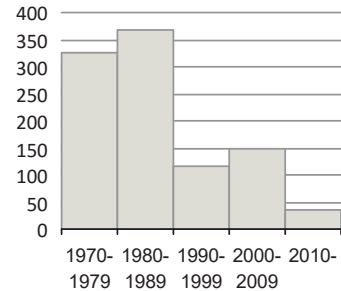

PERHEET JA ASUNTOKUNNAT		1.1.2015	
Familjer, bostadshushåll Families, households			
Asuntokuntien lkm.		1 409	
Asuntokuntien keskikoko		2,58	
1-hengen asuntokunnat		318	
Perheiden lkm.		1 079	
Lapsiperheiden lkm.		633	
Perheen keskikoko		3,00	

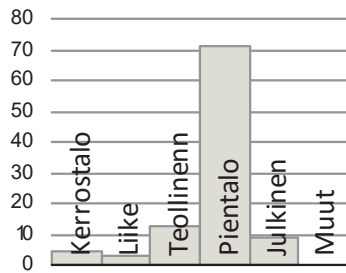
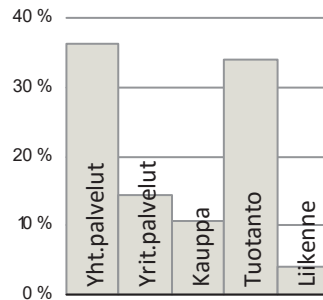
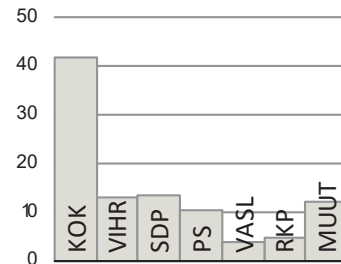
**Rakennuskanta, %**byggnadsbeståndet  
building stock**Työpaikat, %**jobb  
jobs**Eduskuntavaalit, %**riksdagsvalen  
parliamentary elections**TYÖVOIMA 2014**

Arbetskraft Labour force	%
Työttömyysaste	9,1
Pitkäaikaistyöttömyys	28,0
Nuorisotyöttömyysaste	11,4
Työllisyysaste (2012)	72,9

**TOIMITILARAKENNUKSET 31.12.2014**

Verksamhetslokaler Business premises	kerrosala 1000 m2	%
Toimitilarakennukset yhteensä	57	
Liikerakennukset	7	12,8
Julkiset rakennukset	20	35,7
Teollisuus- ja varistorakennukset	24	42,1
Muut rakennukset	5	9,4

**LASTEN PÄIVÄHOITO 2014**

Barndagvård Child day care	lkm.	/100 lasta
Päiväkodit	2	
Lapset päiväkotihoidossa	167	56,0
Lapset perhepäivähoidossa	7	2,3
Lapset kotihoidon tuen piirissä	79	23,7
Lapset yksityisen hoidon tuen piirissä	28	9,4

**KOULUT 2015**

Skolor Schools	kouluja	oppilaita
Suomenkieliset alakoulut	1	334
Suomenkieliset yläkoulut	0	0
Ruotsinkieliset alakoulut	0	0
Ruotsinkielinen yläkoulut	0	0
Lukiot	0	0
Erikois- ja erityiskoulut	2	139

**TERVEYSPALVELUT 2014**

Hälsövärd Health care	lkm.	/asukas
Avohoitokäynnit yhteensä	41 242	11,1
Perusterveydenhuolto	34 917	9,4
Erikoissairaanhoido	6 332	1,7

**SOSIAALIPALVELUT 2014**

Socialservice Social services	lkm.	/100
Toimeentulotuen saajat	204	5,5
Lastensuojelun asiakkaat, 0 - 17-v.	79	8,4

**PALVELUPISTEET 2015**

Serviceställen Service facilities	lkm.
Kirjastot	0
Terveysasemat	0
Leikki puistot	1
Uimahallit	0
Liikuntasalit ja -hallit	4
Pallokentät	6
Kirkot	0
Postit	1
Apteekit (2012)	0
Alkot	0
Päivittäistavarakaupat (2012)	4
Muut vähittäiskaupat (2012)	7
Ravintolat (2012)	5

**LIIKENNE 2010-14**

Trafik Traffic	
Jalankulkijaonnettomuudet keskimäärin/vuosi	0,0
Henkilövahinko-onnettomuudet keskimäärin/vuosi	5,8
Autottomat asutokunnat, % (2013)	21,2

**ULKOILU 2015**

Friluftsliv Outdoor recreation	
Puistoa, ha	98
Metsää, ha	42
Uimarannat, kpl	1

**ALUESUHDELUKUJA 2015**

Lokala tätheter Area ratios	
Asukkaita/km2	1 075
Työpaikkoja/km2	288
Kerrosala/ha	685



Peruspiirit:

- 501 Latokartano – Ladugården
- 502 Pukinmäki – Bocksbacka
- 503 Malmi – Malm
- 504 Suutarila – Skomakarböle
- 505 Puistola - Parkstad
- 506 Jakomäki – Jakobacka

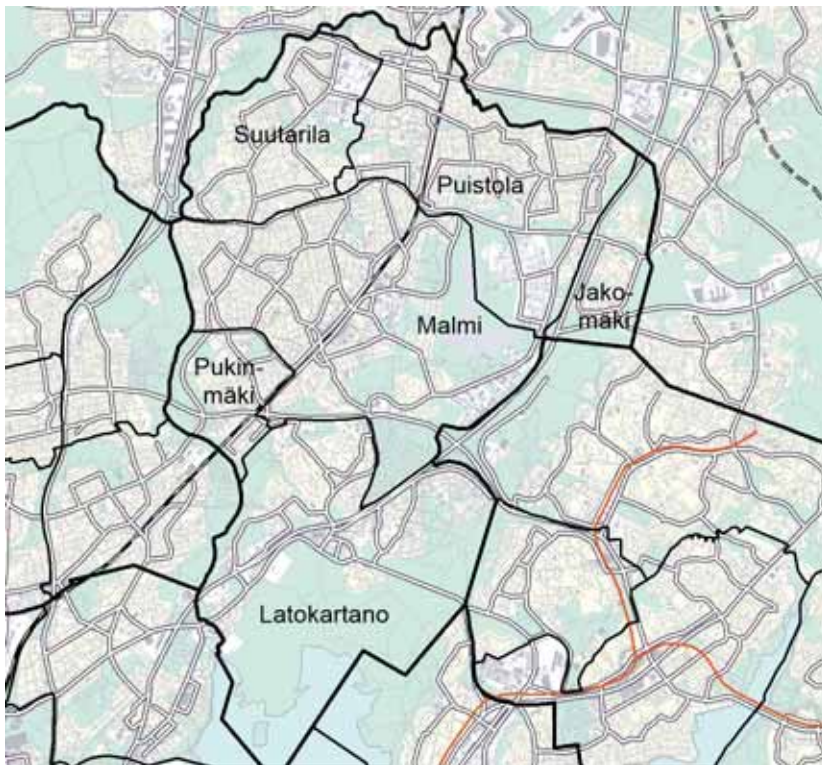
**Asukastiheys h/km<sup>2</sup>**

folktäthet  
population density

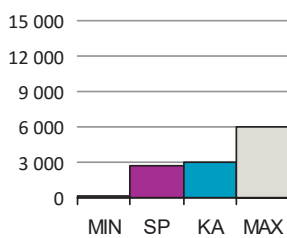
**Väestön keski-ikä**

befolkningens medelålder  
average age of population

**Asutokunnan keskikoko**

bostadshushållens medelstorlek  
mean size of dwelling households

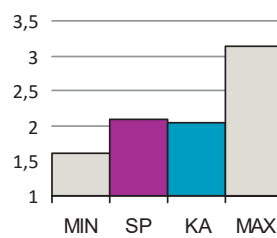
**Korkea-aste**

tertiärnivå  
tertiary level

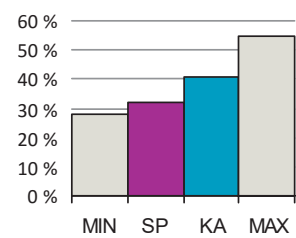
**Asutokuntien mediaanitulot**

bostadshushållens medianinkomst  
median income of households

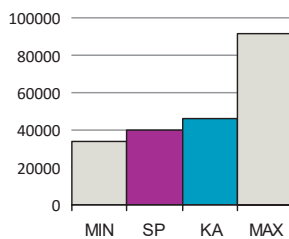
**Työttömyysaste**

arbetslöshetsgrad  
unemployment rate

**Vuokra-asunnot**

hyresbostäder  
rented dwellings

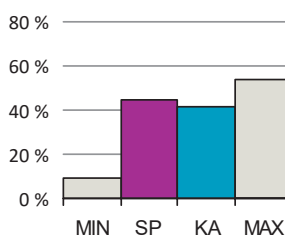
**Asunnon keskikoko m<sup>2</sup>**

bostädernas medelstorlek  
mean size of dwellings

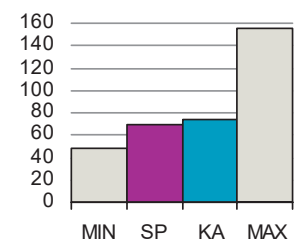

SP = Suurpiirin arvo

KA = Kaupungin suurpiirien keskiarvo

MIN = Suurpiirien pienin arvo

MAX = Suurpiirien suurin arvo

## 5 Koillinen suurpiiri

ALUEET Väestö 1.1.2015		Työpaikat 31.12.2013		
Områden District				
Alue	Maapinta-ala km	Asukkaat	Työpaikat	
501	Latokartanon peruspiiri	9,65	24 418	6 376
502	Pukinmäen peruspiiri	2,01	8 260	1 758
503	Malmin peruspiiri	10,97	28 986	11 254
504	Suutarilan peruspiiri	4,24	11 284	2 312
505	Puistolan peruspiiri	7,59	19 312	4 018
506	Jakomäen peruspiiri	1,95	5 283	512
<b>Yhteensä</b>		<b>36,41</b>	<b>97 543</b>	<b>26 230</b>

ÄIDINKIELI JA KANSALAIKUUS 1.1.2015		
Modersmål, nationalitet Mother tongue, nationality %		
Suomenkieliset	81 311	83,4
Ruotsinkieliset	2 341	2,4
Vieraskieliset	13 891	14,2
Kolme yleisintä vierastakieltä ja osuus vieraskielisistä %		
venäjä	3 056	22,0
eesti, viro	2 366	17,0
somali	1 306	9,4
Ulkomaan kansalaiset	8 767	9,0
Ulkomaalaistaustaiset	13 209	13,5
Helsingissä syntyneet	43 703	44,8

IKÄRAKENNE 1.1.2015		
Ålderstrukturen Age structure %		
0 - 6 -vuotiaat	8 531	8,8
7 - 15 -vuotiaat	9 216	9,5
16 - 18 -vuotiaat	3 195	3,3
19 - 24 -vuotiaat	8 180	8,4
25 - 39 -vuotiaat	21 708	22,3
40 - 64 -vuotiaat	31 981	32,8
Yli 65 -vuotiaat	14 732	15,1

VÄESTÖENNUSTE 2025		
Befolkningsprognos Population forecast %		
0 - 6 -vuotiaat	8 977	8,7
7 - 15 -vuotiaat	11 003	10,6
16 - 64 -vuotiaat	65 018	62,7
Yli 65 -vuotiaat	18 639	18,0

VÄESTÖNMUUTOKSET 2014		
Befolkningsförändringar Vital statistics / 1000 as.		
Syntyneet lkm.	1 243	12,8
Kuolleet lkm.	693	7,1
Muuttaneet alueelle lkm.	11 620	119,5
Muuttaneet alueelta lkm.	11 909	122,5

PERHEET JA ASUNTOKUNNAT 1.1.2015	
Familjer, bostadshushåll Families, households	
Asuntokuntien lkm.	46 597
Asuntokuntien keskikoko	2,08
1-hengen asuntokunnat	18 700
Perheiden lkm.	26 499
Lapsiperheiden lkm.	14 596
Perheen keskikoko	2,80

KOULUTUSTASO 31.12.2013	
Utbildningsnivå Educational level %	
15 vuotta täyttäneet lkm.	80 374
Perusaste	25 607 31,9
Keskiaste	28 867 35,9
Korkea-aste	25 900 32,2
Lukiota käyvät ja osuus 16 - 18 -vuotiaista	1 942 55,5
Ammattikoulua käyvät ja osuus 16 - 18 -vuotiaista	3 386 32,1

TULOTASO 2013	
Inkomster Income	
Tulot/asukas €	23 872
Asuntokuntien mediaanitulot	39 896
Pienituloiset asuntokunnat, %	13,6

ASUMISOLOT 31.12.2014	
Boende Housing	
Asunnon keskikoko m2	68,9
Asumisväljyys m2/asukas	33,3
Asumistiheys huonetta/hlö	1,30

ASUNNOT 31.12.2014	
Bostäder Dwellings %	
Asunnot yhteensä	49 269
Pientaloasunnot	14 072 28,6
Vuokra-asunnot	22 021 44,7
ARA-vuokra-asunnot	14 785 30,0

### Asuntokannan ikä

bostadsbeståndets ålder  
age of dwelling stock

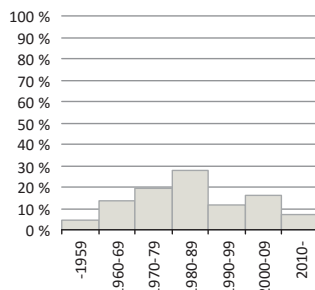

### Huoneistotyytit

lägenhetstyper  
types of dwellings

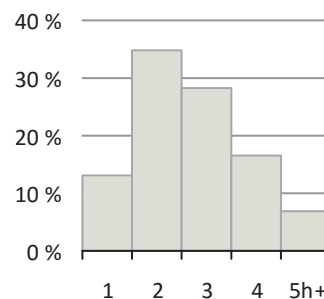

### Väestö

befolkning  
population

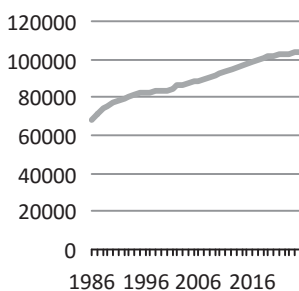

### Asuntotuotanto

bostadsproduktion  
housing production

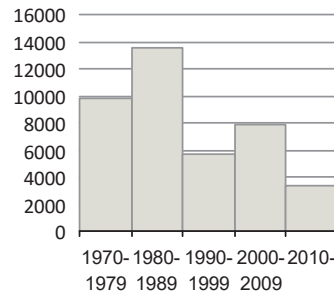



## 5 Koillinen suurpiiri

### Rakennuskanta, %

byggnadsbeståndet  
building stock

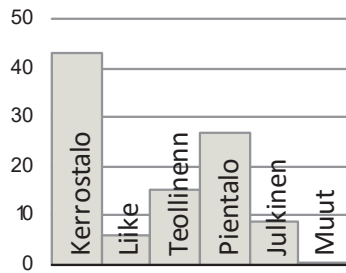

### Työpaikat, %

jobb  
jobs

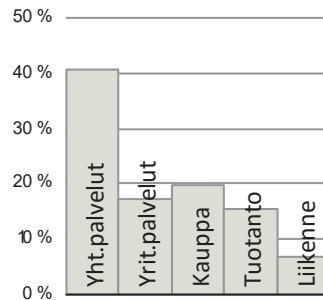

### Eduskuntavaalit, %

riksdagsvalen  
parliamentary elections

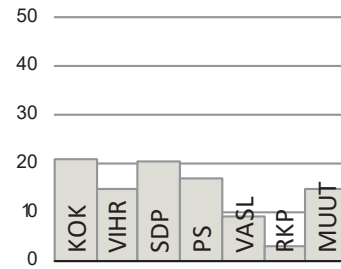

### TYÖVOIMA 2014

Arbetskraft Labour force	%
Työttömyysaste	12,3
Pitkäaikaistyöttömyys	31,9
Nuorisotyöttömyysaste	13,9
Työllisyysaste (2012)	68,6

### TOIMITILARAKENNUKSET 31.12.2014

Verksamhetslokaler Business premises	kerrosala 1000 m2	%
Toimitilarakennukset yhteensä	1 794	
Liikerakennukset	363	20,2
Julkiset rakennukset	514	28,6
Teollisuus- ja varastorakennukset	686	38,3
Muut rakennukset	231	12,9

### LASTEN PÄIVÄHOITO 2014

Barndagvård Child day care	lkm.	/100 lasta
Päiväkodit	57	
Lapset päiväkotihoidossa	4 559	62,3
Lapset perhepäivähoidossa	315	4,3
Lapset kotihoidon tuen piirissä	1 813	21,3
Lapset yksityisen hoidon tuen piirissä	354	4,8

### KOULUT 2015

Skolor Schools	kouluja	oppilaita
Suomenkieliset alakoulut	18	5 855
Suomenkieliset yläkoulut	9	2 460
Ruotsinkieliset alakoulut	1	141
Ruotsinkielinen yläkoulut	0	0
Lukiot	3	1 317
Erikois- ja erityiskoulut	2	258

### TERVEYSPALVELUT 2014

Hälsövård Health care	lkm.	/asukas
Avohoitokäynnit yhteensä	1 085 484	11,2
Perusterveydenhuolto	912 943	9,4
Erikoissairaanhoido	172 641	1,8

### SOSIAALIPALVELUT 2014

Socialservice Social services	lkm.	/100
Toimeentulotuen saajat	12 933	13,3
Lastensuojelun asiakkaat, 0 - 17-v.	2 256	11,4

### PALVELUPISTEET 2015

Serviceställen Service facilities	lkm.
Kirjastot	8
Terveysasemat	5
Leikkipuistot	15
Uimahallit	3
Liikuntasalit ja -hallit	55
Pallokentät	100
Kirkot	6
Postit	7
Apteekit (2012)	8
Alkot	2
Päivittäistavarakaupat (2012)	73
Muut vähittäiskaupat (2012)	165
Ravintolat (2012)	115

### LIIKENNE 2010-14

Trafik Traffic	
Jalankulkijaonnettomuudet keskimäärin/vuosi	13,4
Henkilövahinko-onnettomuudet keskimäärin/vuosi	64,6
Autottomat asutokunnat, % (2013)	45,0

### ULKOILU 2015

Friluftsliv Outdoor recreation	
Puistoa, ha	399
Metsää, ha	523
Uimarannat, kpl	1

### ALUESUHDELUKUJA 2015

Lokala tätheter Area ratios	
Asukkaita/km2	2 679
Työpaikkoja/km2	720
Kerrosala/ha	1 639



Latokartanon peruspiiri on nimetty 1550-luvulla perustetun Viikin Latokartanon tilan mukaan. Viikki vahvistettiin kaupunginosaksi vuonna 1959. Samalla se jaettiin Viikinmäen ja Latokartanon osa-alueisiin. Viikin tiedepuiston ja Viikinrannan osa-alueet syntyivät vuonna 1999.

Peruspiirin keskus on Viikin tiedepuisto ja sen yhteyteen rakennettu kauppakeskus. Tiedepuisto on rakentunut Helsingin yliopiston kampuksen ympärille, joka on maatalous- ja metsätieteisiin, farmasiaan ja biotieteisiin erikoistunut keskittymä. Alueella on yliopiston laitosrakennuksia, Korona-infokeskus kirjastoineen, tutkimuslaitoksia sekä yrityksiä. Yliopistollinen eläinsairaala valmistui vuonna 2006. Yliopiston opetus- ja tutkimustila jatkaa viljelyä Viikin peltoalueilla.

Latokartanon, Viikin suurimman asuinalueen, rakentaminen on loppusuoralla. Eteläosassa on ekologisen asuinrakentamisen koealue Eko-Viikki.

Viikinmäen asuinalueen itäosa on valmis ja länsiosaa rakennetaan. Viikinmäen jäteveden keskuspuhdistamo toimii pääosin maanalaisissa kalliotiloissa. Viikinranta on uudistunut Vantaanjoen suun osalta. Entinen sähköasema-alue on muuttunut Vanhankaupunginkosken asuinalueeksi. Jokisuun vanha maisema rakennuksineen ja kevyen liikenteen yhteyksineen on säilytetty.

Pihlajamäki on Suomen modernin arkkitehtuurin merkkipaikoita. Se on ensimmäinen 1960-luvun lähiö Helsingissä, jonka kulttuurihistoriallisesti arvokas kokonaisuus on suojeltu. Pihlajiston kerrostaloalue rakennettiin 1970-luvun alussa.

Viikin-Vanhankaupunginlahden luonnonsuojelualue on kansainvälisestikin merkittävä lintukosteikko.

*LADUGÅRDENS distrikt. Ladugården ligger på gamla Viks gård från 1550-talet. Vik fastställdes som stadsdel år 1959 och delades upp i delområdena Ladugården och Viksbacka. De nya delområdena sedan år 1999 heter Vikstranden och Viks forskarpark. Viks forskarpark har vuxit upp kring Helsingfors universitets institutioner och är ett internationellt betydande centrum för forskning, undervisning och företagsverksamhet inom biologi och bioteknik. Ladugården, det största bostadsområdet i Vik, håller att bli färdig. Rönnbacka är den första förorten i Finland som byggts helt med elementteknik. Naturskyddsområdet vid Gammelstadsfjärden är ett berömt häckningsområde.*

*LATOKARTANO district. Viikki became a city district in 1959, and was divided into the sub-districts Latokartano and Viikinmäki. The new sub-districts since 1999 are called Viikinranta and Viikin tiedepuisto. In the latter, the Viikki Science Park has grown up around Helsinki University's facilities in the area. The Science Park is a centre for research, study and entrepreneurship focused on biology and biotechnology. Latokartano, the largest of the housing areas of Viikki, is almost constructed. Pihlajamäki is the first suburb in Finland built entirely using the building elements technique. The nature conservation area of Vanhankaupunginselkä bay is a famous bird wetland.*

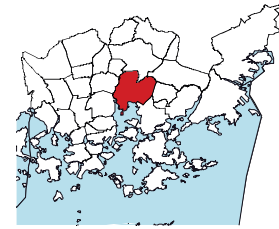
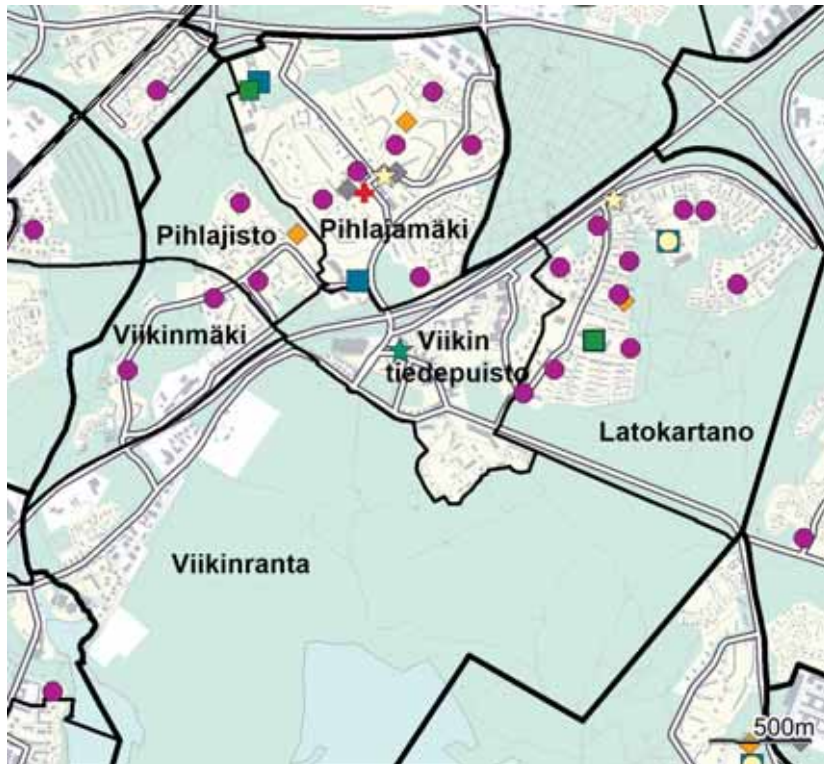

- ◆ Leikkipuisto
- Päiväkoti
- Ala-aste
- Yläaste
- Lukio
- ▲ Erityis- ja erikoiskoulu
- ★ Nuorisotalo
- ★ Kirjasto
- ★ Kulttuurikeskus
- ✚ Terveysasema
- ✚ Sairaala
- ◆ Väestönsuoja

**Asukastiheys h/km<sup>2</sup>**

folktäthet  
population density

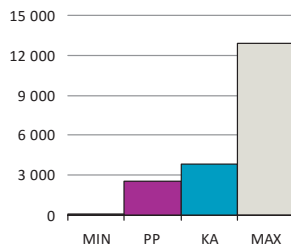

**Väestön keski-ikä**

befolkningens medelålder  
average age of population

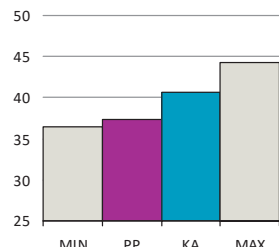

**Asutokunnan keskikoko**

bostadshushållens medelstorlek  
mean size of dwelling household

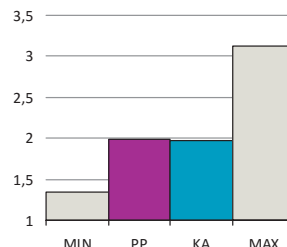

**Korkea-aste**

tertiärnivå  
tertiary level

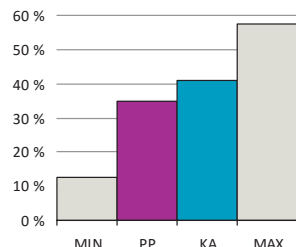

**Asutokuntien mediaanitulot**  
bostadshushållens medianinkomst  
median income of households

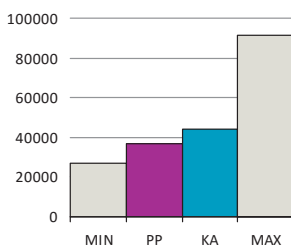

**Työttömyysaste**  
arbetslöshetsgrad  
unemployment rate

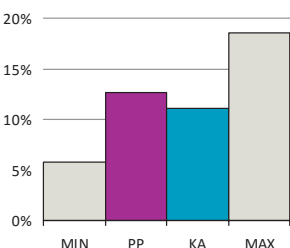

**Vuokra-asunnot**  
hyresbostäder  
rented dwellings

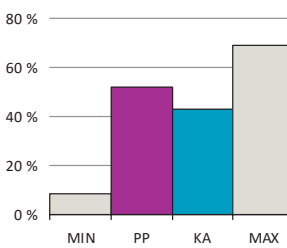

**Asunnon keskikoko m<sup>2</sup>**  
bostädernas medelstorlek  
mean size of dwellings

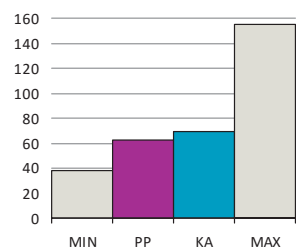

PP = Peruspiirin arvo  
KA = Kaupungin peruspiirien keskiarvo

MIN = Peruspiirien pienin arvo  
MAX = Peruspiirien suurin arvo

## 501 Latokartanon peruspiiri

ALUEET Väestö 1.1.2015		Työpaikat 31.12.2013		
Områden District				
Alue	Maapinta-ala km	Asukkaat	Työpaikat	
361	Viikinkaari	4,16	1 268	457
362	Latokartano	2,02	9 303	776
363	Viikin tiedepuisto	0,87	1 284	3 788
364	Viikinkaari	0,63	2 361	179
383	Pihlajamäki	1,36	7 558	1 027
386	Pihlajisto	0,60	2 644	149
<b>Yhteensä</b>		<b>9,64</b>	<b>24 418</b>	<b>6 376</b>

ÄIDINKIELI JA KANSALAIKUUS 1.1.2015	
Modersmål, nationalitet Mother tongue, nationality %	
Suomenkieliset	19 625 80,4
Ruotsinkieliset	592 2,4
Vieraskieliset	4 201 17,2
Kolme yleisintä vierastakieltä ja osuus vieraskielisistä %	
venäjä	823 19,6
eesti, viro	724 17,2
somali	423 10,1
Ulkomaan kansalaiset	2 708 11,1
Ulkomaalaistaustaiset	3 953 16,2
Helsingissä syntyneet	9 752 39,9

IKÄRAKENNE 1.1.2015	
Ålderstrukturen Age structure %	
0 - 6 -vuotiaat	2 463 10,1
7 - 15 -vuotiaat	2 185 9,0
16 - 18 -vuotiaat	611 2,5
19 - 24 -vuotiaat	2 213 9,1
25 - 39 -vuotiaat	6 673 27,3
40 - 64 -vuotiaat	7 010 28,7
Yli 65 -vuotiaat	3 263 13,4

VÄESTÖENNUSTE 2025	
Befolkningsprognos Population forecast %	
0 - 6 -vuotiaat	2 356 9,0
7 - 15 -vuotiaat	2 698 10,3
16 - 64 -vuotiaat	17 137 65,3
Yli 65 -vuotiaat	4 068 15,5

VÄESTÖNMUUTOKSET 2014	
Befolkningsförändringar Vital statistics / 1000 as.	
Syntyneet lkm.	395 16,3
Kuolleet lkm.	148 6,1
Muuttaneet alueelle lkm.	3 388 140,1
Muuttaneet alueelta lkm.	3 424 141,6

PERHEET JA ASUNTOKUNNAT 1.1.2015	
Familjer, bostadshushåll Families, households	
Asuntokuntien lkm.	12 166
Asuntokuntien keskikoko	1,99
1-hengen asuntokunnat	5 384
Perheiden lkm.	6 331
Lapsiperheiden lkm.	3 457
Perheen keskikoko	2,80

KOULUTUSTASO 31.12.2013	
Utbildningsnivå Educational level %	
15 vuotta täyttäneet lkm.	19 579
Perusaste	5 837 29,8
Keskiaste	6 928 35,4
Korkea-aste	6 814 34,8
Lukiota käyvät ja osuus 16 - 18 -vuotiaista	368 53,4
Ammattikoulua käyvät ja osuus 16 - 18 -vuotiaista	744 29,6

TULOTASO 2013	
Inkomster Income	
Tulot/asukas €	22 459
Asuntokuntien mediaanitulot	36 737
Pienituloiset asuntokunnat, %	15,5

ASUMISOLOT 31.12.2014	
Boende Housing	
Asunnon keskikoko m2	62,9
Asumisväljyys m2/asukas	31,7
Asumistiheys huonetta/hlö	1,25

ASUNNOT 31.12.2014	
Bostäder Dwellings %	
Asunnot yhteensä	12 789
Pientaloasunnot	938 7,3
Vuokra-asunnot	6 620 51,8
ARA-vuokra-asunnot	4 604 36,0

### Asuntokannan ikä

bostadsbeståndets ålder  
age of dwelling stock

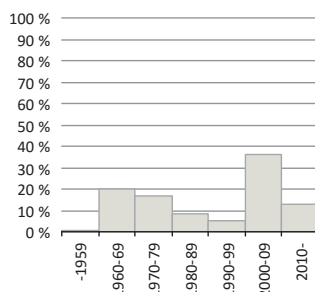

### Huoneistotyytit

lägenhetstyper  
types of dwellings

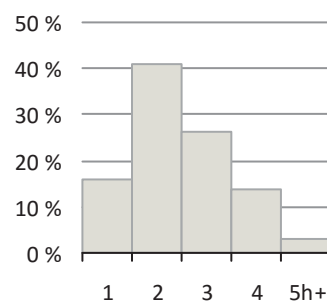

### Väestö

befolkning  
population

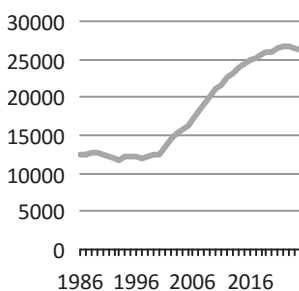

### Asuntotuotanto

bostadsproduktion  
housing production

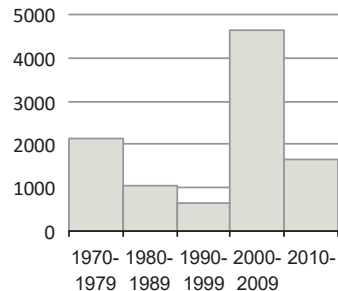

**Rakennuskanta, %**

byggnadsbeståndet  
building stock

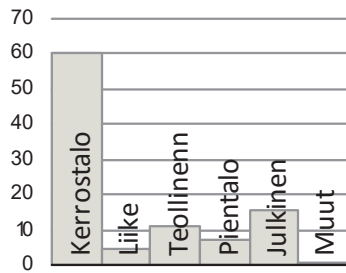

**Työpaikat, %**

jobb  
jobs

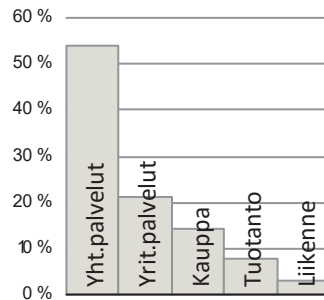

**Eduskuntavaalit, %**

riksdagsvalen  
parliamentary elections

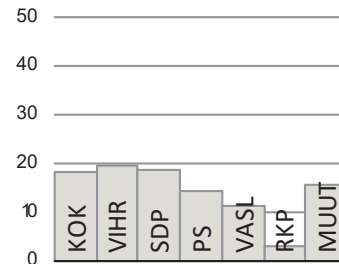

**TYÖVOIMA 2014**

Arbetskraft Labour force	%
Työttömyysaste	12,7
Pitkäaikaistyöttömyys	30,8
Nuorisotyöttömyysaste	12,0
Työllisyysaste (2012)	68,8

**TOIMITILARAKENNUKSET 31.12.2014**

Verksamhetslokaler Business premises	kerrosala 1000 m2	%
Toimitilarakennukset yhteensä	466	
Liikerakennukset	68	14,6
Julkiset rakennukset	228	49,0
Teollisuus- ja varastorakennukset	104	22,4
Muut rakennukset	65	13,9

**LASTEN PÄIVÄHOITO 2014**

Barndagvård Child day care	lkm.	/100 lasta
Päiväkodit	17	
Lapset päiväkotihoidossa	1 327	64,0
Lapset perhepäivähoidossa	69	3,3
Lapset kotihoidon tuen piirissä	498	20,2
Lapset yksityisen hoidon tuen piirissä	129	6,2

**KOULUT 2015**

Skolor Schools	kouluja	oppilaita
Suomenkieliset alakoulut	4	1 661
Suomenkieliset yläkoulut	3	710
Ruotsinkieliset alakoulut	0	0
Ruotsinkielinen yläkoulut	0	0
Lukiot	2	484
Erikois- ja erityiskoulut	0	0

**TERVEYSPALVELUT 2014**

Hälsövärd Health care	lkm.	/asukas
Avohoitokäynnit yhteensä	296 388	12,3
Perusterveydenhuolto	252 965	10,5
Erikoissairaanhoido	43 451	1,8

**SOSIAALIPALVELUT 2014**

Socialservice Social services	lkm.	/100
Toimeentulotuen saajat	3 364	13,8
Lastensuojelun asiakkaat, 0 - 17-v.	524	10,4

**PALVELUPISTEET 2015**

Serviceställen Service facilities	lkm.
Kirjastot	1
Terveysasemat	1
Leikkipuistot	3
Uimahallit	0
Liikuntasalit ja -hallit	12
Pallokentät	12
Kirkot	2
Postit	2
Apteekit (2012)	3
Alkot	1
Päivittäistavara-kaupat (2012)	13
Muut vähittäiskaupat (2012)	35
Ravintolat (2012)	21

**LIIKENNE 2010-14**

Trafik Traffic	
Jalankulkijaonnettomuudet keskimäärin/vuosi	4,2
Henkilövahinko-onnettomuudet keskimäärin/vuosi	12,4
Autottomat asuntokunnat, % (2013)	51,6

**ULKOILU 2015**

Friluftsliv Outdoor recreation	
Puistoa, ha	102
Metsää, ha	170
Uimarannat, kpl	0

**ALUESUHDELUKUJA 2015**

Lokala tätheter Area ratios	
Asukkaita/km2	2 530
Työpaikkoja/km2	661
Kerrosala/ha	1 497



Pukinmäki kuuluu Helsingin pitäjän vanhimpiin kyliin. Pukinmäen kartano on alueen vuosisataisen asutuksen peruja. Pukinmäen aseman tuntumaan palstoitettiin 1910-luvulla omakotialue. Ensimmäiset kerrostalot rakennettiin 1960-luvulla, mutta alue on rakennettu pääosin 1970- ja 1980-luvuilla. Kehätien pohjoispuolella asuu suurin osa pukinmäkeläisistä. Radan eteläpuolinen, Vantaanjokeen rajoittuva Savelan alue rakennettiin 1970–80 -lukujen vaihteessa. Viimeisimpänä valmistui Pukinmäen kolmion alue 1990-luvulla. Kehätien liikennejärjestelyt ovat muokanneet Pukinmäen ympäristöä viime vuosina huomattavasti.

Pukinmäki on tiivis asuntoalue, jossa kerrostalot sekä vanhat ja uudet omakoti- ja rivitalot vaihtelevat. Aseman tuntumassa radan molemmilla puolilla olevien alueiden käyttöä on tutkittu. Tarkoituksena on selkeyttää keskusta-aluetta sekä parantaa viihtyisyyttä, jalankulkuyhteyksiä, pysäköintiä ja liikenneturvallisuutta. Pukinmäen puretun ostoskeskuksen tilalle on rakennettu varttuneelle väelle seniorikerrostalo, jonka alakerrassa on myös liiketiloja.

*BOCKSBACKA var en av de äldsta byarna i Helsing socken. De första höghusen byggdes där på 1960-talet, men i huvudsak har området bebyggt under 1970–80-talet. Största delen av bocksbackaborna bor norr om Ring I. Lerstrand sydost om järnvägen har byggts senare, likaså Bocksbackatriangelns område. Bocksbacka är ett tättbebyggt och varierande bostadsområde. Köpcentrumområdet förnyas, och det nedrivna köpcentrumet har givit rum för seniorbostäder.*

*PUKINMÄKI (orig. Bocksbacka) was one of the oldest villages of former Helsing parish. The first blocks of flats were built in the 1960s, but the majority only in the 1970s and 1980s. Most inhabitants live north of Ring Road I. Savela area was constructed later to the south-east of the railway, the area of the Pukinmäki triangle was built still later. Pukinmäki is a densely constructed and varied suburb. The old shopping centre has been demolished, and new flats for seniors have been constructed.*

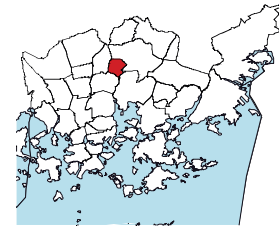
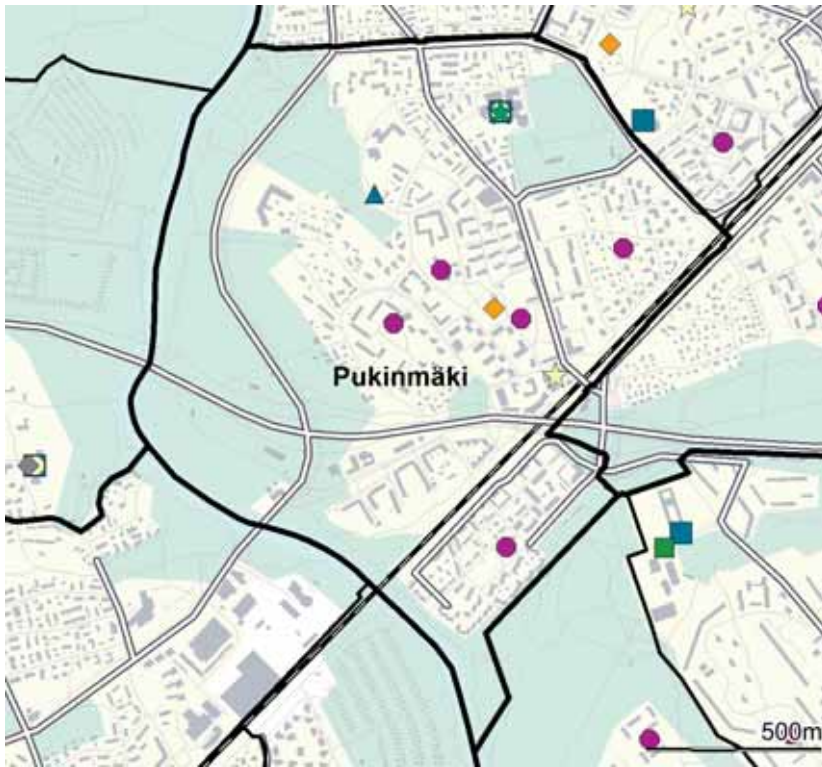

- ◆ Leikkipuisto
- Päiväkoti
- Ala-aste
- Yläaste
- Lukio
- ▲ Erityis- ja erikoiskoulu
- ★ Nuorisotalo
- ★ Kirjasto
- ★ Kulttuurikeskus
- ✚ Terveysasema
- ✚ Sairaala
- ◆ Väestönsuoja

**Asukastiheys h/km<sup>2</sup>**  
folktäthet  
population density

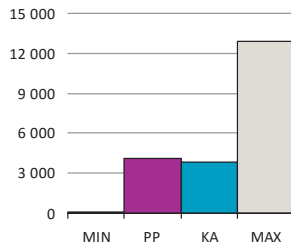

**Väestön keski-ikä**  
befolkningens medelålder  
average age of population

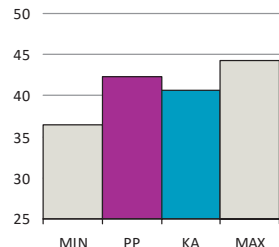

**Asutokunnan keskikoko**  
bostadshushållens medelstorlek  
mean size of dwelling household

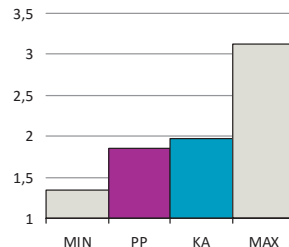

**Korkea-aste**  
tertiärnivå  
tertiary level

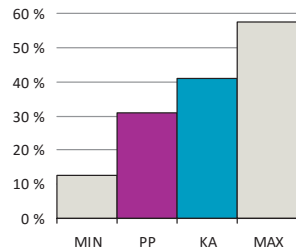

**Asutokuntien mediaanitulot**  
bostadshushållens medianinkomst  
median income of households

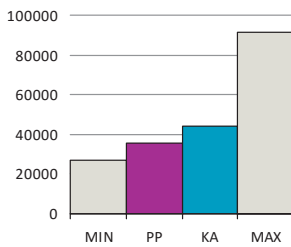

**Työttömyysaste**  
arbetslöshetsgrad  
unemployment rate

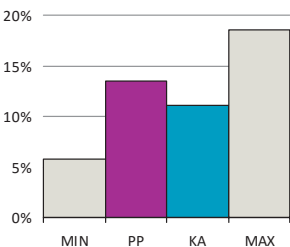

**Vuokra-asunnot**  
hyresbostäder  
rented dwellings

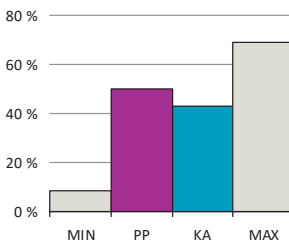

**Asunnon keskikoko m<sup>2</sup>**  
bostädernas medelstorlek  
mean size of dwellings

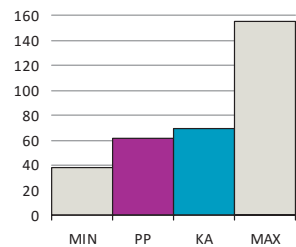

PP = Peruspiirin arvo  
KA = Kaupungin peruspiirien keskiarvo

MIN = Peruspiirien pienin arvo  
MAX = Peruspiirien suurin arvo

## 502 Pukinmäen peruspiiri

ALUEET Väestö 1.1.2015		Työpaikat 31.12.2013		
Områden District				
Alue	Maapinta-ala km	Asukkaat	Työpaikat	
370 Pukinmäki	2,01	8 260	1 758	
<b>Yhteensä</b>	<b>2,01</b>	<b>8 260</b>	<b>1 758</b>	

ÄIDINKIELI JA KANSALAIKUUS 1.1.2015		
Modersmål, nationalitet Mother tongue, nationality %		
Suomenkieliset	6 626	80,2
Ruotsinkieliset	196	2,4
Vieraskieliset	1 438	17,4
Kolme yleisintä vierastakieltä ja osuus vieraskielisistä %		
venäjä	338	23,5
eesti, viro	229	15,9
somali	144	10,0
Ulkomaan kansalaiset	937	11,3
Ulkomaalaistaustaiset	1 389	16,8
Helsingissä syntyneet	3 268	39,6

IKÄRAKENNE 1.1.2015		
Ålderstrukturen Age structure %		
0 - 6 -vuotiaat	585	7,1
7 - 15 -vuotiaat	534	6,5
16 - 18 -vuotiaat	216	2,6
19 - 24 -vuotiaat	770	9,3
25 - 39 -vuotiaat	1 972	23,9
40 - 64 -vuotiaat	2 563	31,0
Yli 65 -vuotiaat	1 620	19,6

VÄESTÖENNUSTE 2025		
Befolkningsprognos Population forecast %		
0 - 6 -vuotiaat	629	7,9
7 - 15 -vuotiaat	693	8,7
16 - 64 -vuotiaat	4 792	60,1
Yli 65 -vuotiaat	1 862	23,3

VÄESTÖNMUUTOKSET 2014		
Befolkningsförändringar Vital statistics / 1000 as.		
Syntyneet lkm.	107	13,0
Kuolleet lkm.	89	10,8
Muuttaneet alueelle lkm.	939	113,6
Muuttaneet alueelta lkm.	1 022	123,7

PERHEET JA ASUNTOKUNNAT 1.1.2015		
Familjer, bostadshushåll Families, households		
Asuntokuntien lkm.	4 469	
Asuntokuntien keskikoko	1,85	
1-hengen asuntokunnat	2 124	
Perheiden lkm.	2 143	
Lapsiperheiden lkm.	1 037	
Perheen keskikoko	2,50	

KOULUTUSTASO 31.12.2013		
Utbildningsnivå Educational level %		
15 vuotta täyttäneet lkm.	7 231	
Perusaste	2 346	32,4
Keskiaste	2 648	36,6
Korkea-aste	2 237	30,9
Lukiota käyvät ja osuus 16 - 18 -vuotiaista	112	47,7
Ammattikoulua käyvät ja osuus 16 - 18 -vuotiaista	298	36,1

TULOTASO 2013	
Inkomster Income	
Tulot/asukas €	23 222
Asuntokuntien mediaanitulot	35 603
Pienituloiset asuntokunnat, %	14,6

ASUMISOLOT 31.12.2014	
Boende Housing	
Asunnon keskikoko m2	61,2
Asumisväljyys m2/asukas	33,3
Asumistiheys huonetta/hlö	1,33

ASUNNOT 31.12.2014		
Bostäder Dwellings %		
Asunnot yhteensä	4 700	
Pientaloasunnot	480	10,2
Vuokra-asunnot	2 352	50,0
ARA-vuokra-asunnot	1 455	31,0

### Asuntokannan ikä

bostadsbeståndets ålder  
age of dwelling stock

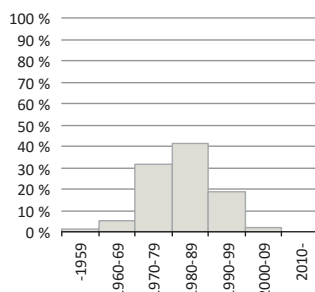

### Huoneistotyytit

lägenhetstyper  
types of dwellings

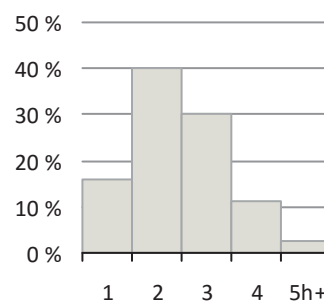

### Väestö

befolkning  
population

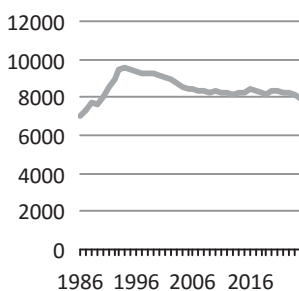

### Asuntotuotanto

bostadsproduktion  
housing production

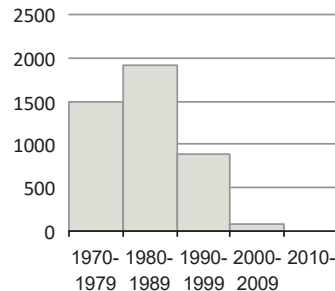



**Rakennuskanta, %**

byggnadsbeståndet  
building stock

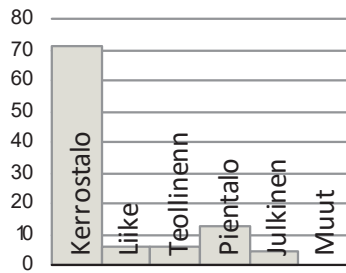

**Työpaikat, %**

jobb  
jobs

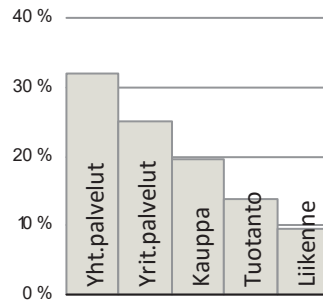

**Eduskuntavaalit, %**

riksdagsvalen  
parliamentary elections

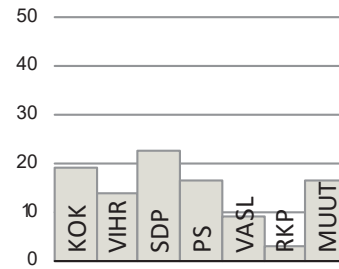

**TYÖVOIMA 2014**

Arbetskraft Labour force	%
Työttömyysaste	13,5
Pitkäaikaistyöttömyys	30,7
Nuorisotyöttömyysaste	12,6
Työllisyysaste (2012)	67,4

**TOIMITILARAKENNUKSET 31.12.2014**

Verksamhetslokaler Business premises	kerrosala 1000 m2	%
Toimitilarakennukset yhteensä	72	
Liikerakennukset	27	37,4
Julkiset rakennukset	21	28,9
Teollisuus- ja varastorakennukset	15	20,6
Muut rakennukset	9	13,1

**LASTEN PÄIVÄHOITO 2014**

Barndagvård Child day care	lkm.	/100 lasta
Päiväkodit	5	
Lapset päiväkotihoidossa	275	56,8
Lapset perhepäivähoidossa	35	7,2
Lapset kotihoidon tuen piirissä	136	23,2
Lapset yksityisen hoidon tuen piirissä	20	4,1

**KOULUT 2015**

Skolor Schools	kouluja	oppilaita
Suomenkieliset alakoulut	1	373
Suomenkieliset yläkoulut	1	255
Ruotsinkieliset alakoulut	0	0
Ruotsinkielinen yläkoulut	0	0
Lukiot	0	0
Erikois- ja erityiskoulut	1	189

**TERVEYSPALVELUT 2014**

Hälsövärd Health care	lkm.	/asukas
Avohoitokäynnit yhteensä	99 492	12,0
Perusterveydenhuolto	84 451	10,2
Erikoissairaanhoido	15 057	1,8

**SOSIAALIPALVELUT 2014**

Socialservice Social services	lkm.	/100
Toimeentulotuen saajat	1 221	14,8
Lastensuojelun asiakkaat, 0 - 17-v.	190	14,9

**PALVELUPISTEET 2015**

Serviceställen Service facilities	lkm.
Kirjastot	1
Terveysasemat	0
Leikki puistot	1
Uimahallit	0
Liikuntasalit ja -hallit	2
Pallokentät	11
Kirkot	0
Postit	1
Apteekit (2012)	1
Alkot	0
Päivittäistavarakaupat (2012)	6
Muut vähittäiskaupat (2012)	13
Ravintolat (2012)	7

**LIIKENNE 2010-14**

Trafik Traffic	
Jalankulkijaonnettomuudet keskimäärin/vuosi	1,2
Henkilövahinko-onnettomuudet keskimäärin/vuosi	4,0
Autottomat asutokunnat, % (2013)	52,4

**ULKOILU 2015**

Friluftsliv Outdoor recreation	
Puistoa, ha	41
Metsää, ha	20
Uimarannat, kpl	0

**ALUESUHDELUKUJA 2015**

Lokala tätheter Area ratios	
Asukkaita/km2	4 109
Työpaikkoja/km2	875
Kerrosala/ha	2 158



*MALMS distrikt. Malm-Mosabacka uppkom i och med järnvägen till Riihimäki, och Malm blev världsligt centrum i Helsinges socken innan det införlivades med Helsingfors. En stor förändring skedde på 1980-talet, då Malms lokalcentrum byggdes. Norr om Malm ligger det stora småhusområdet Staffanslätten. Ett arbetarsamhälle som i början av 1900-talet grundades i Mosabacka har bibehållits ganska väl, trots att det byggts en hel del nytt. Malms flygfält fortsätter tillsvidare att verka.*

Malmi oli keskiaikaisen Helsingin pitäjän suurimpia kyliä. Asutus oli maaseutumaista siihen asti, kun Malmin rautatiepysäkki avattiin 1870. Malmi-Tapanilan yhdyskunta perustettiin 1915 ja Malmi alkoi kasvaa nopeasti, väestö oli pääasiassa tehtaiden työväkeä. Malmi oli Helsingin pitäjän keskus. Alueliitoksessa vuonna 1946 Malmi liitettiin Helsinkiin. 1960-luvulla rakennettiin lukuisia kerrostaloalueita Helsingin keskustan ulkopuolelle, mutta Malmin aluekeskuksen ja aseman ympäristön rakentaminen alkoi pääasiassa vasta 1980-luvulla. Malmin hautausmaa vihittiin käyttöön 1894, ja sitä on laajennettu viimeksi 1994.

Malmin aluekeskuksen lähellä muutettiin vuonna 2008 Ormuspellon teollisuusalueen kolme korttelia asunnoiksi. Jäljelle jäävä osa alueesta pysyy yritysten käytössä. Malmilla on myös laajoja virkistysalueita: Fallkullan kartanon alue ja Longinojan puisto, jonka laidoilla tutkitaan asuntojen rakentamismahdollisuuksia. Tullivuorentien eteläpuolelle on tarkoitus rakentaa asuntoja noin 600 asukkaalle. Myös Sepänmäen ja Latokartanontien ympäristön täydennysrakentamista tutkitaan.

Vanha Tapaninkylä jakautuu Tapaninvainion pientaloalueeseen sekä Tapanilaan, joka on vuosisadan alussa perustettu työläisyhdyskunta. Se on säilynyt varsin hyvin alkuperäisessä asussaan, vaikka viime vuosina on rakennettu paljon uuttakin. Tapanilan itäosaan on valmistunut Fallkullan asuntoalue. Tapaninkyläntie-Tapanilankaaren eteläpuolelle on kaavoitettu ja kaavoitetaan uusia pientalotontteja.

Vuonna 1936 rakennettu Malmin lentokenttä jatkaa toistaiseksi toimintaansa. Tattariharju säilyy edelleen yritysalueena.

Malmi on koillisen Helsingin keskus. Peruspiirissä on vajaat 12 000 työpaikkaa.

*Malmi-Tapanila came about along with the railway to the north, and MALMI became the secular centre of Helsinges parish before it was incorporated into Helsinki. Great change took place in the 1980s, when the local centre of Malmi was built. Tapaninvainio to the north of Malmi is a detached house area. A workers' community founded in Tapanila (orig. Mosabacka) in the early 20th century has remained fairly intact, although many new houses have been built. Malmi airport still serves private aircraft.*

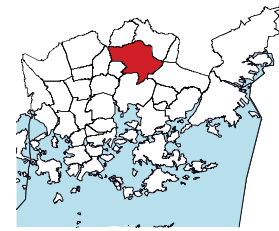
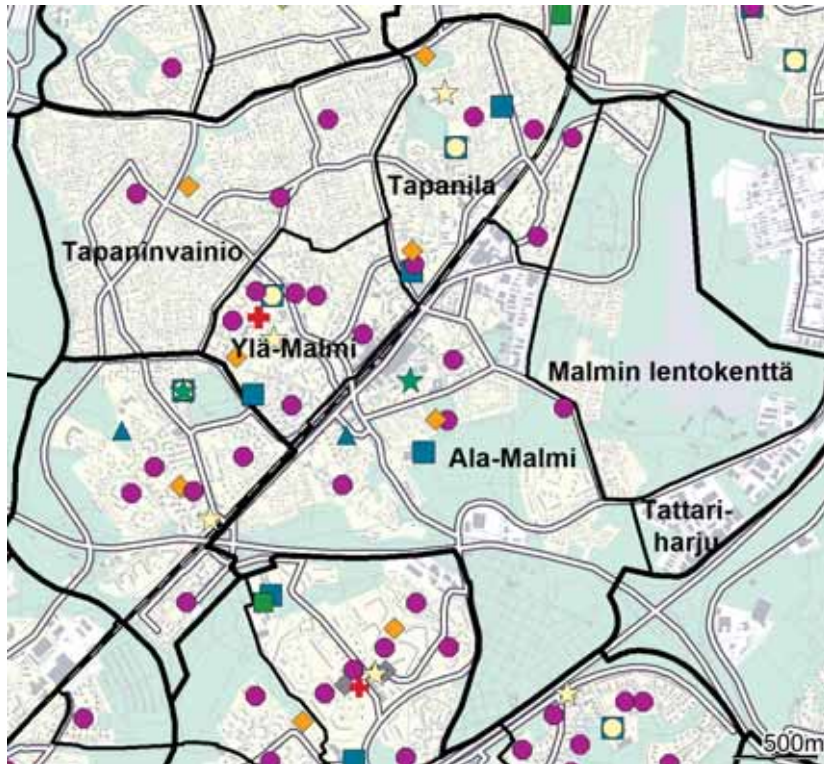

- ◆ Leikkipuisto
- Päiväkoti
- Ala-aste
- Yläaste
- Lukio
- ▲ Erityis- ja erikoiskoulu
- ★ Nuorisotalo
- ★ Kirjasto
- ★ Kulttuurikeskus
- ✚ Terveysasema
- ✚ Sairaala
- ◆ Väestönsuoja

**Asukastiheys h/km<sup>2</sup>**

folktäthet  
population density

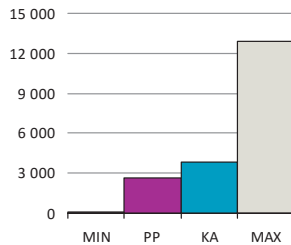

**Väestön keski-ikä**

befolkningens medelålder  
average age of population

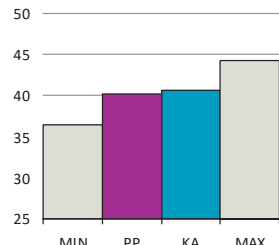

**Asuntokunnan keskikoko**

bostadshushållens medelstorlek  
mean size of dwelling household

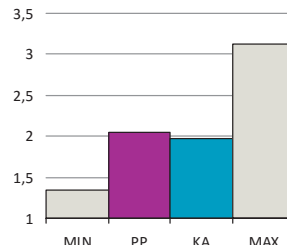

**Korkea-aste**

tertiärnivå  
tertiary level

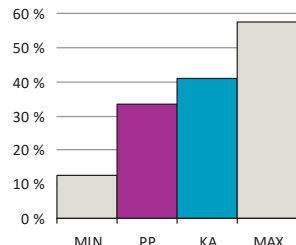

**Asuntokuntien mediaanitulot**  
bostadshushållens medianinkomst  
median income of households

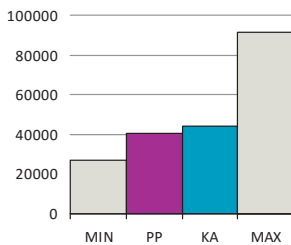

**Työttömyysaste**  
arbetslöshetsgrad  
unemployment rate

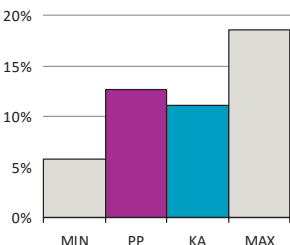

**Vuokra-asunnot**  
hyresbostäder  
rented dwellings

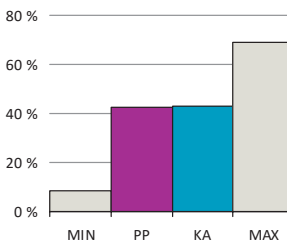

**Asunnon keskikoko m<sup>2</sup>**  
bostädernas medelstorlek  
mean size of dwellings

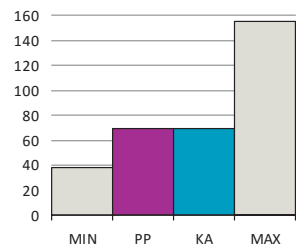

PP = Peruspiirin arvo  
KA = Kaupungin peruspiirien keskiarvo

MIN = Peruspiirien pienin arvo  
MAX = Peruspiirien suurin arvo

ALUEET Väestö 1.1.2015		Työpaikat 31.12.2013		
Områden District				
Alue	Maapinta-ala km	Asukkaat	Työpaikat	
381	Ylä-Malmi	0,93	6 557	3 667
382	Ala-Malmi	3,33	5 885	4 692
384	Tattariharju	0,52	2	1 214
385	Malmin lentokenttä	2,25	2 374	254
391	Tapaninvainio	2,49	8 030	552
392	Tapanila	1,46	6 138	875
<b>Yhteensä</b>		<b>10,98</b>	<b>28 986</b>	<b>11 254</b>

ÄIDINKIELI JA KANSALAIKUUS 1.1.2015	
Modersmål, nationalitet Mother tongue, nationality %	
Suomenkieliset	24 635 85,0
Ruotsinkieliset	795 2,7
Vieraskieliset	3 556 12,3
Kolme yleisintä vierastakieltä ja osuus vieraskielisistä %	
venäjä	703 19,8
eesti, viro	541 15,2
somali	401 11,3
Ulkomaan kansalaiset	2 140 7,4
Ulkomaalaistaustaiset	3 380 11,7
Helsingissä syntyneet	13 720 47,3

IKÄRAKENNE 1.1.2015	
Ålderstrukturen Age structure %	
0 - 6 -vuotiaat	2 381 8,2
7 - 15 -vuotiaat	2 736 9,4
16 - 18 -vuotiaat	1 009 3,5
19 - 24 -vuotiaat	2 219 7,7
25 - 39 -vuotiaat	6 095 21,0
40 - 64 -vuotiaat	10 151 35,0
Yli 65 -vuotiaat	4 395 15,2

VÄESTÖENNUSTE 2025	
Befolkningsprognos Population forecast %	
0 - 6 -vuotiaat	2 596 8,3
7 - 15 -vuotiaat	3 135 10,1
16 - 64 -vuotiaat	19 534 62,7
Yli 65 -vuotiaat	5 868 18,9

VÄESTÖNMUUTOKSET 2014	
Befolkningsförändringar Vital statistics / 1000 as.	
Syntyneet lkm.	313 10,8
Kuolleet lkm.	209 7,2
Muuttaneet alueelle lkm.	3 293 114,0
Muuttaneet alueelta lkm.	3 221 111,5

PERHEET JA ASUNTOKUNNAT 1.1.2015	
Familjer, bostadshushåll Families, households	
Asuntokuntien lkm.	14 078
Asuntokuntien keskikoko	2,05
1-hengen asuntokunnat	5 909
Perheiden lkm.	7 834
Lapsiperheiden lkm.	4 292
Perheen keskikoko	2,80

KOULUTUSTASO 31.12.2013	
Utbildningsnivå Educational level %	
15 vuotta täyttäneet lkm.	24 093
Perusaste	7 560 31,4
Keskiaste	8 483 35,2
Korkea-aste	8 050 33,4
Lukiota käyvät ja osuus 16 - 18 -vuotiaista	614 56,3
Ammattikoulua käyvät ja osuus 16 - 18 -vuotiaista	1 030 31,5

TULOTASO 2013	
Inkomster Income	
Tulot/asukas €	25 189
Asuntokuntien mediaanitulot	40 730
Pienituloiset asuntokunnat, %	12,0

ASUMISOLOT 31.12.2014	
Boende Housing	
Asunnon keskikoko m2	68,9
Asumisväljyys m2/asukas	33,8
Asumistiheys huonetta/hlö	1,32

ASUNNOT 31.12.2014	
Bostäder Dwellings %	
Asunnot yhteensä	14 766
Pientaloasunnot	4 818 32,6
Vuokra-asunnot	6 306 42,7
ARA-vuokra-asunnot	4 288 29,0

### Asuntokannan ikä

bostadsbeståndets ålder  
age of dwelling stock

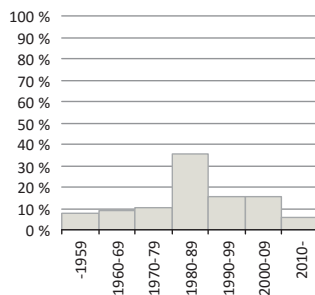

### Huoneistotyyppit

lägenhetstyper  
types of dwellings

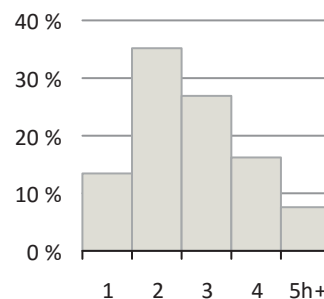

### Väestö

befolkning  
population

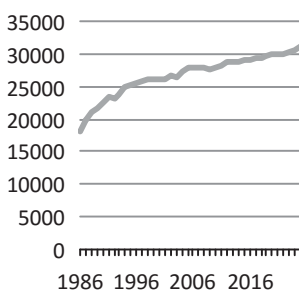

### Asuntotuotanto

bostadsproduktion  
housing production

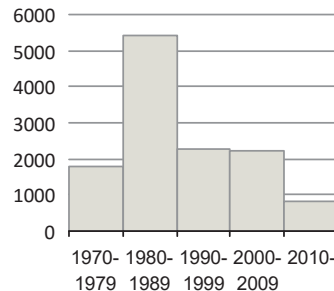

**Rakennuskanta, %**

byggnadsbeståndet  
building stock

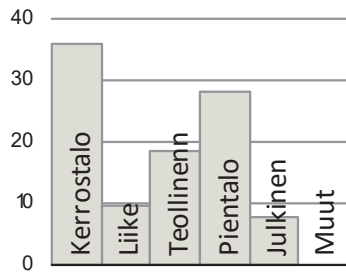

**Työpaikat, %**

jobb  
jobs

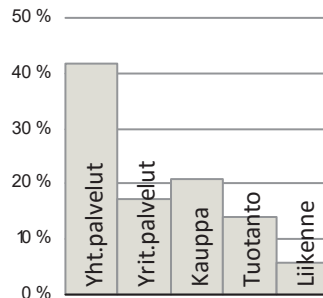

**Eduskuntavaalit, %**

riksdagsvalen  
parliamentary elections

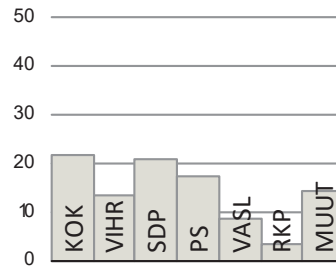

**TYÖVOIMA 2014**

Arbetskraft Labour force	%
Työttömyysaste	12,7
Pitkäaikaistyöttömyys	32,3
Nuorisotyöttömyysaste	15,8
Työllisyysaste (2012)	69,0

**TOIMITILARAKENNUKSET 31.12.2014**

Verksamhetslokaler Business premises	kerrosala 1000 m2	%
Toimitilarakennukset yhteensä	714	
Liikerakennukset	190	26,6
Julkiset rakennukset	156	21,9
Teollisuus- ja varastorakennukset	272	38,0
Muut rakennukset	96	13,4

**LASTEN PÄIVÄHOITO 2014**

Barndagvård Child day care	lkm.	/100 lasta
Päiväkodit	18	
Lapset päiväkotihoidossa	1 310	63,2
Lapset perhepäivähoidossa	89	4,3
Lapset kotihoidon tuen piirissä	496	20,8
Lapset yksityisen hoidon tuen piirissä	95	4,6

**KOULUT 2015**

Skolor Schools	kouluja	oppilaita
Suomenkieliset alakoulut	6	1 444
Suomenkieliset yläkoulut	2	656
Ruotsinkieliset alakoulut	1	141
Ruotsinkielinen yläkoulut	0	0
Lukiot	0	0
Erikois- ja erityiskoulut	1	69

**TERVEYSPALVELUT 2014**

Hälsövärd Health care	lkm.	/asukas
Avohoitokäynnit yhteensä	320 647	11,1
Perusterveydenhuolto	266 848	9,2
Erikoissairaanhoido	53 813	1,9

**SOSIAALIPALVELUT 2014**

Socialservice Social services	lkm.	/100
Toimeentulotuen saajat	3 815	13,2
Lastensuojelun asiakkaat, 0 - 17-v.	713	12,4

**PALVELUPISTEET 2015**

Serviceställen Service facilities	lkm.
Kirjastot	2
Terveysasemat	1
Leikkihuoneet	5
Uimahallit	1
Liikuntasalit ja -hallit	24
Pallokentät	29
Kirkot	2
Postit	2
Apteekit (2012)	2
Alkot	1
Päivittäistavarakaupat (2012)	30
Muut vähittäiskaupat (2012)	69
Ravintolat (2012)	52

**LIIKENNE 2010-14**

Trafik Traffic	
Jalankulkijaonnettomuudet keskimäärin/vuosi	4,4
Henkilövahinko-onnettomuudet keskimäärin/vuosi	26,2
Autottomat asutokunnat, % (2013)	44,5

**ULKOILU 2015**

Friluftsliv Outdoor recreation	
Puistoa, ha	123
Metsää, ha	112
Uimarannat, kpl	1

**ALUESUHDELUKUJA 2015**

Lokala tätheter Area ratios	
Asukkaita/km2	2 642
Työpaikkoja/km2	1 026
Kerrosala/ha	1 803



*SKOMAKARBÖLE har haft bebyggelse i århundraden. Villabyggnelsen kom dit i början av 1900-talet. De första höghusen i Brobacka byggdes i slutet av 1960-talet. På 1980-talet uppstod där många nya tätbebyggda småhuskvarter. Lidmalmen omplanerades på 1980-talet, och där uppstod rymlig småhusbebyggelse. Kervo å och dess strandpark utgör stommen i brobackamiljön, och är samtidigt ett omtyckt rekreativområde.*

Helsingin pitäjän kyläkuntaan kuulunut Suutarila on Vantaanjoen varren merkittäviä kyliä, jossa on ollut asutusta jo vuosisatoja. Omakotiasuminen levisi alueelle 1900-luvun alussa. Siltamäen pientaloalueelle rakennettiin ensimmäiset kerrostalot 1960-luvun lopussa. 1980-luvulla ympäristöön nousi suhteellisen tiiviitä pienkerrostalokortteleita. Suutarilaan rakennetaan uutta pientalotyypistä asuntoaluetta Suutarilantien länsipuolelle Böstaksentien varteen.

Töyrynummen osa-alue syntyi vuonna 1984 osittain Tapaninvainiosta, osittain Siltämäestä ja Ala-Tikkurilasta. Vanhalle omakotialueelle laadittiin asemakaavat, ja sinne nousi uutta väljäkköä pientaloasutusta. Jälleenrakentamisajalta ovat peräisin yhtenäiset niin sanotut rintamamiestaloakadut, kuten Uudisraivaajantie ja Yläkaskenkuja, joille on laadittu suojelukaava.

Keravanjoki rantapuistoineen on Siltamäen virkistysalue ja maiseman keskeisin elementti. Rantapuiston alueelle sijoittuvat myös Siltamäen urheilupuisto ja palstaviljelyalue. Suutarilan teollisuusalueen kaavat on uusittu, ja samalla tonttien määrää on lisätty.

*SUUTARILA (orig. Skomakarböle) has been inhabited for centuries. The first suburban one-family houses were built in the early 20th century. The first blocks of flats were built in Siltämäki in the late 1960s. The old small house area of Töyrynummi was replanned in the 1980s, and became home to many new, relatively scattered detached and semi-detached houses. Keravanjoki, a tributary of Vantaa river, and the parks on its banks are the major features in the Siltämäki landscape.*

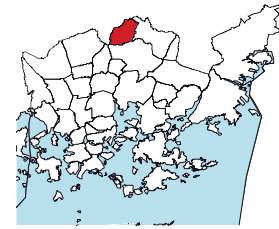
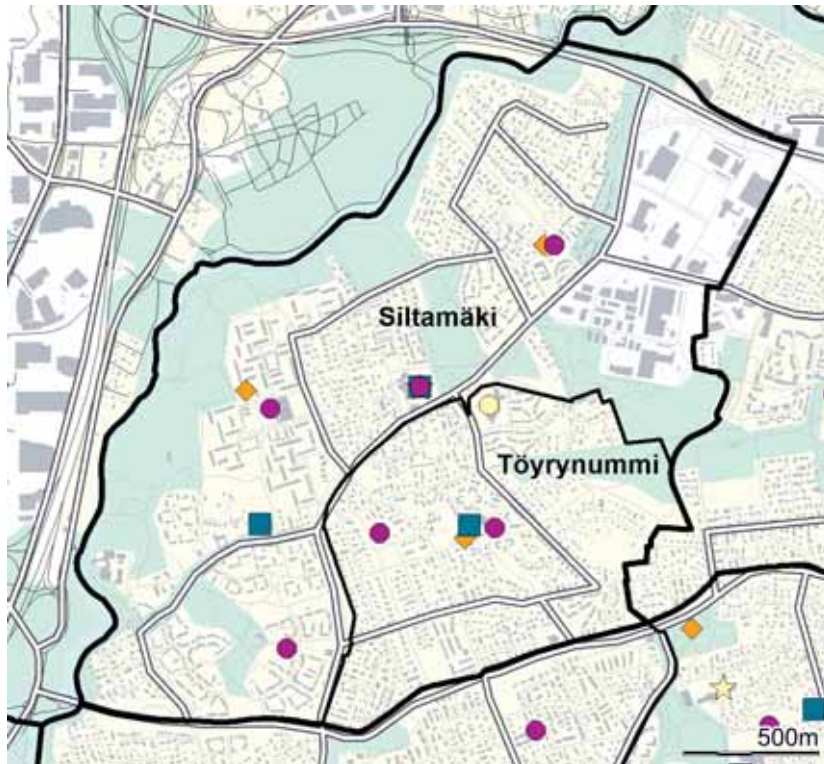

- ◆ Leikkipuisto
- Päiväkoti
- Ala-aste
- Yläaste
- Lukio
- ▲ Erityis- ja erikoiskoulu
- ★ Nuorisotalo
- ★ Kirjasto
- ★ Kulttuurikeskus
- ✚ Terveysasema
- ✚ Sairaala
- ◆ Väestönsuoja

**Asukastiheys h/km<sup>2</sup>**

folktäthet  
population density

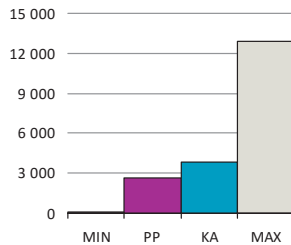

**Väestön keski-ikä**

befolkningens medelålder  
average age of population

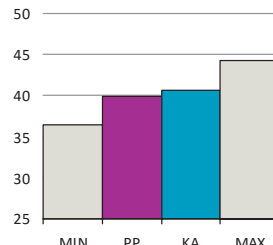

**Asutokunnan keskikoko**

bostadshushållens medelstorlek  
mean size of dwelling household

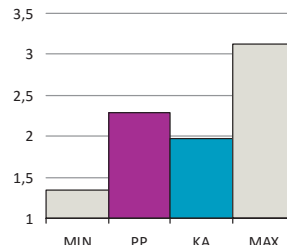

**Korkea-aste**

tertiärnivå  
tertiary level

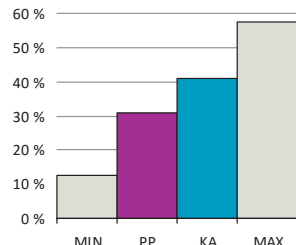

**Asutokuntien mediaanitulot**  
bostadshushållens medianinkomst  
median income of households

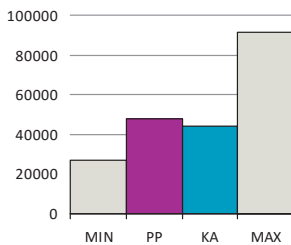

**Työttömyysaste**  
arbetslöshetsgrad  
unemployment rate

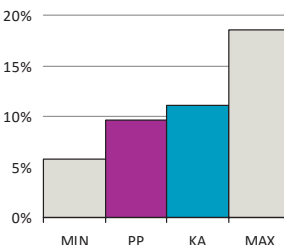

**Vuokra-asunnot**  
hyresbostäder  
rented dwellings

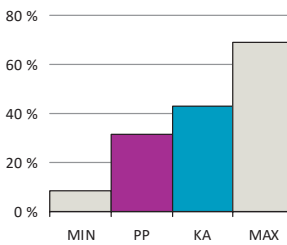

**Asunnon keskikoko m<sup>2</sup>**  
bostädernas medelstorlek  
mean size of dwellings

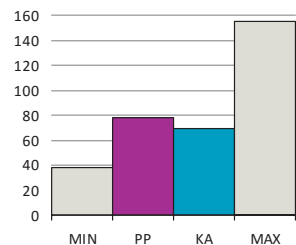

PP = Peruspiirin arvo  
KA = Kaupungin peruspiirien keskiarvo

MIN = Peruspiirien pienin arvo  
MAX = Peruspiirien suurin arvo

ALUEET Väestö 1.1.2015		Työpaikat 31.12.2013		
Områden District				
Alue	Maapinta-ala km	Asukkaat	Työpaikat	
401 Siltamäki	3,13	7 871	2 074	
403 Töyrynummi	1,11	3 413	238	
<b>Yhteensä</b>	<b>4,24</b>	<b>11 284</b>	<b>2 312</b>	

ÄIDINKIELI JA KANSALAISSUUS 1.1.2015		
Modersmål, nationalitet Mother tongue, nationality %		
Suomenkieliset	9 918	87,9
Ruotsinkieliset	304	2,7
Vieraskieliset	1 062	9,4
Kolme yleisintä vierastakieltä ja osuus vieraskielisistä %		
venäjä	212	20,0
eesti, viro	137	12,9
englanti	64	6,0
Ulkomaan kansalaiset	680	6,0
Ulkomaalaistaustaiset	1 050	9,3
Helsingissä syntyneet	5 631	49,9

IKÄRAKENNE 1.1.2015		
Ålderstrukturen Age structure %		
0 - 6 -vuotiaat	923	8,2
7 - 15 -vuotiaat	1 210	10,7
16 - 18 -vuotiaat	418	3,7
19 - 24 -vuotiaat	951	8,4
25 - 39 -vuotiaat	2 114	18,7
40 - 64 -vuotiaat	3 821	33,9
Yli 65 -vuotiaat	1 847	16,4

VÄESTÖENNUSTE 2025		
Befolkningsprognos Population forecast %		
0 - 6 -vuotiaat	949	8,5
7 - 15 -vuotiaat	1 273	11,5
16 - 64 -vuotiaat	6 734	60,6
Yli 65 -vuotiaat	2 152	19,4

VÄESTÖNMUUTOKSET 2014		
Befolkningsförändringar Vital statistics / 1000 as.		
Syntyneet lkm.	113	10,1
Kuolleet lkm.	64	5,7
Muuttaneet alueelle lkm.	1 202	107,3
Muuttaneet alueelta lkm.	1 153	102,9

PERHEET JA ASUNTOKUNNAT 1.1.2015		
Familjer, bostadshushåll Families, households		
Asuntokuntien lkm.	4 872	
Asuntokuntien keskikoko	2,29	
1-hengen asuntokunnat	1 468	
Perheiden lkm.	3 273	
Lapsiperheiden lkm.	1 831	
Perheen keskikoko	2,80	

KOULUTUSTASO 31.12.2013		
Utbildningsnivå Educational level %		
15 vuotta täyttäneet lkm.	9 165	
Perusaste	2 921	31,9
Keskiaste	3 408	37,2
Korkea-aste	2 836	30,9
Lukiota käyvät ja osuus 16 - 18 -vuotiaista	277	60,0
Ammattikoulua käyvät ja osuus 16 - 18 -vuotiaista	433	34,2

TULOTASO 2013	
Inkomster Income	
Tulot/asukas €	24 386
Asuntokuntien mediaanitulot	47 573
Pienituloiset asuntokunnat, %	11,9

ASUMISOLOT 31.12.2014	
Boende Housing	
Asunnon keskikoko m2	78,5
Asumisväljyys m2/asukas	34,5
Asumistiheys huonetta/hlö	1,33

ASUNNOT 31.12.2014		
Bostäder Dwellings %		
Asunnot yhteensä	5 038	
Pientaloasunnot	2 645	52,5
Vuokra-asunnot	1 585	31,5
ARA-vuokra-asunnot	1 225	24,3

## Asuntokannan ikä

bostadsbeståndets ålder  
age of dwelling stock

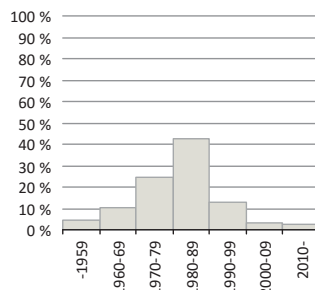

## Huoneistotyytit

lägenhetstyper  
types of dwellings

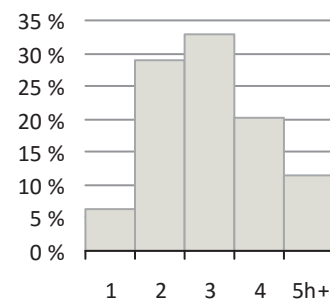

## Väestö

befolkning  
population

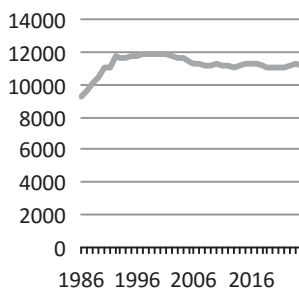

## Asuntotuotanto

bostadsproduktion  
housing production

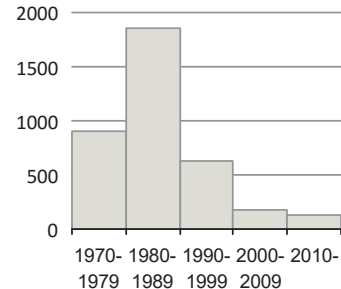



**Rakennuskanta, %**

byggnadsbeståndet  
building stock

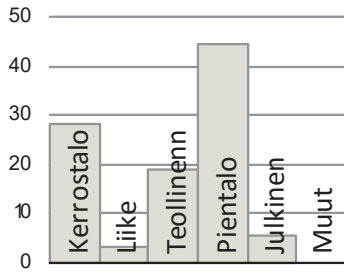

**Työpaikat, %**

jobb  
jobs

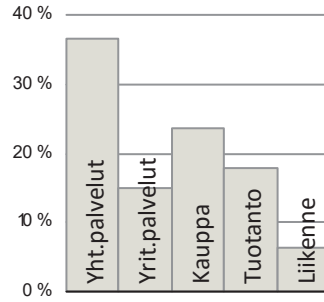

**Eduskuntavaalit, %**

riksdagsvalen  
parliamentary elections

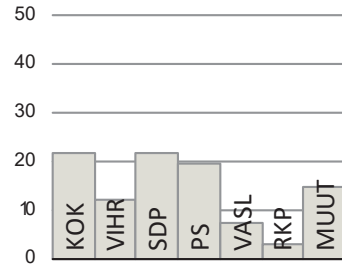

**TYÖVOIMA 2014**

Arbetskraft Labour force	%
Työttömyysaste	9,6
Pitkäaikaistyöttömyys	37,2
Nuorisotyöttömyysaste	11,6
Työllisyysaste (2012)	69,2

**TOIMITILARAKENNUKSET 31.12.2014**

Verksamhetslokaler Business premises	kerrosala 1000 m2	%
Toimitilarakennukset yhteensä	182	
Liikerakennukset	21	11,6
Julkiset rakennukset	36	19,6
Teollisuus- ja varistorakennukset	114	62,8
Muut rakennukset	11	6,0

**LASTEN PÄIVÄHOITO 2014**

Barndagvård Child day care	lkm.	/100 lasta
Päiväkodit	6	
Lapset päiväkotihoidossa	493	60,9
Lapset perhepäivähoidossa	46	5,7
Lapset kotihoidon tuen piirissä	208	22,5
Lapset yksityisen hoidon tuen piirissä	20	2,5

**KOULUT 2015**

Skolor Schools	kouluja	oppilaita
Suomenkieliset alakoulut	3	898
Suomenkieliset yläkoulut	1	342
Ruotsinkieliset alakoulut	0	0
Ruotsinkielinen yläkoulut	0	0
Lukiot	0	0
Erikois- ja erityiskoulut	0	0

**TERVEYSPALVELUT 2014**

Hälsövärd Health care	lkm.	/asukas
Avohoitokäynnit yhteensä	124 814	11,1
Perusterveydenhuolto	104 949	9,4
Erikoissairaanhoido	19 874	1,8

**SOSIAALIPALVELUT 2014**

Socialservice Social services	lkm.	/100
Toimeentulotuen saajat	1 135	10,1
Lastensuojelun asiakkaat, 0 - 17-v.	233	9,7

**PALVELUPISTEET 2015**

Serviceställen Service facilities	lkm.
Kirjastot	1
Terveysasemat	1
Leikkipuistot	3
Uimahallit	1
Liikuntasalit ja -hallit	4
Pallokentät	17
Kirkot	0
Postit	1
Apteekit (2012)	1
Alkot	0
Päivittäistavara-kaupat (2012)	7
Muut vähittäiskaupat (2012)	11
Ravintolat (2012)	6

**LIIKENNE 2010-14**

Trafik Traffic	
Jalankulkijaonnettomuudet keskimäärin/vuosi	1,0
Henkilövahinko-onnettomuudet keskimäärin/vuosi	5,6
Autottomat asutokunnat, % (2013)	32,9

**ULKOILU 2015**

Friluftsliv Outdoor recreation	
Puistoa, ha	68
Metsää, ha	46
Uimarannat, kpl	0

**ALUESUHDELUKUJA 2015**

Lokala tätheter Area ratios	
Asukkaita/km2	2 661
Työpaikkoja/km2	545
Kerrosala/ha	1 561



Puistolan omakotialue syntyi vuosisadan alussa Ab Parkstad-Wanda-Puistokylä -nimisen yhtiön alulle panemana. Puistolan aseman ympäristöstä asutus levisi laajalle, varsinkin radan itäpuolella. Aseman länsipuolisille pelloille 1970–1980-luvuilla kohonnut Tapulikaupungin kerrostalolähiö edustaa ajalleen ominaista elementtirakentamista. Kun alueen puistojen ja pihojen kasvillisuus pehmentää nyt maisemaa, voi Tapulikaupunkia pitää viehättävänä lähiönä. Tapulikaupungin alueelle laaditaan vuosina 2007–2014 useita täydennysrakentamisen mahdollistavia asemakaavan muutoksia, joiden on arvioitu lisäävän alueen väestöä noin 600 asukkaalla. Tapulikaupungin kerrostaloalueen eteläpuolinen pientaloalue kuuluu Tapanilan vanhaan omakotialueeseen.

Puistolan ja Heikinlaakson pientaloalueilla on yhä vanhoja 1900-luvun alkupuolen huviloita, mutta pääosin rakennuskanta on korvautunut rivitaloilla ja uusilla omakotitaloilla. Aurinkomäen alueen asemakaava tuli voimaan vuonna 2009. Sen tavoitteena on edistää alueen virkistyskäyttöä, samalla on suunniteltu puiston pohjoislaitaan uusia pientalontteja.

Lahdenväylän varressa olevan Alppikylän alueelle on valmistumassa monipuolinen pientalokaupunginosa. Tattarisuon pienteollisuus- ja varastoalue on Helsingin viimeisiä romuvarastointiin käytettyjä alueita, joka kehittyy hyvää vauhtia monipuoliseksi palvelu- ja työpaikka-alueeksi.

*PARKSTADS villasamhälle uppstod i början av 1900-talet. Från Parkstad station spred bebyggelsen sig i synnerhet österut. På 1970-talet restes den tidstypiska elementhusförstaden Stapelstaden på åkrarna väster om banan. I småhusområdena i Parkstad och Henriksdal finns ännu några av de gamla villorna kvar, men mestadels har de ersatts av nybyggen, ofta radhus. Byggboomen i slutet av 1980-talet ökade folkmängden i Parkstad och Henriksdal. Byggandet har ökat igen de senaste åren. I delområdet Alpbyn håller en mångsidig småhusstadsdel på att resa sig. Tattarmossens småindustri- och lagerområde är ett av de sista områdena för skrotlagring i Helsingfors. Det håller på att utvecklas till ett mångsidigt service- och arbetsplatsområde.*

*The small house community of PUISTOLA came about at the beginning of the 20th century. It spread mostly eastwards from the railway station. The concrete housing estate in Tapulikaupunki to the west of the station represents typical 1970s suburban construction. The small house areas of Puistola and Heikinlaakso still have a few of the century-old villas, but most of the buildings are of more recent origin, often terraced houses. The building boom of the late 1980s made the area's population grow. Construction has increased again in recent years. In the Alppikylä sub district, a versatile small-house development is being built. The industrial zone of Tattarisuo is one of the last areas in Helsinki still used for scrapyards. It is being developed into a varied zone of service and industry.*

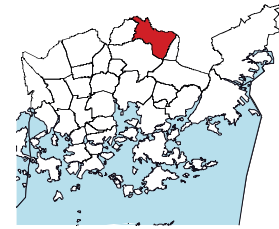
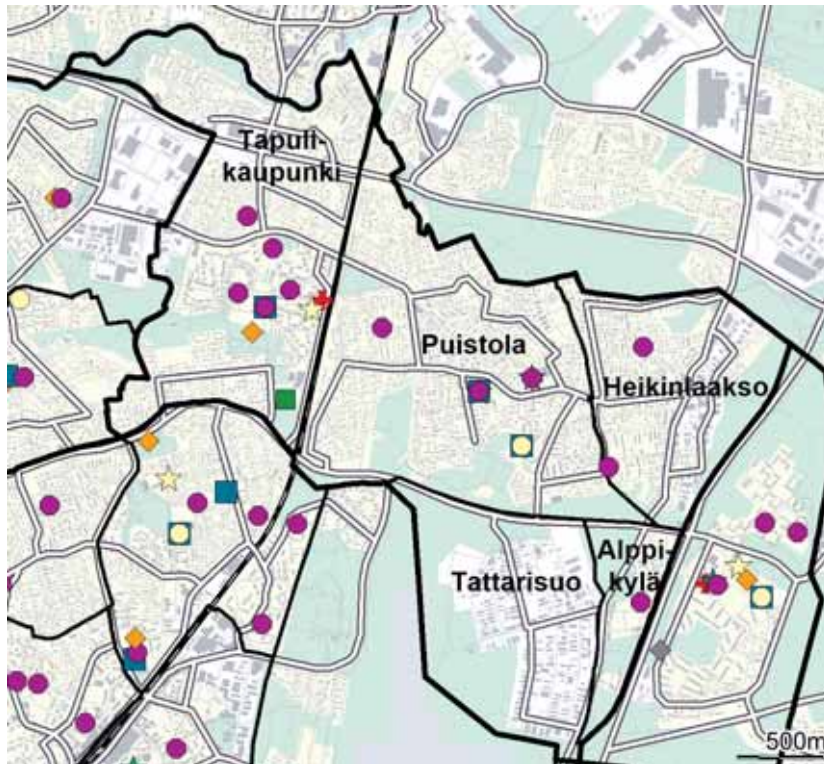

**Asukastiheys h/km2**  
folktäthet  
population density

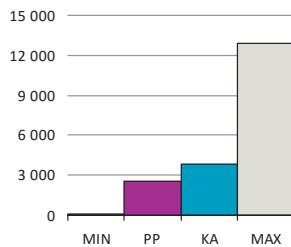

**Väestön keski-ikä**  
befolkningens medelålder  
average age of population

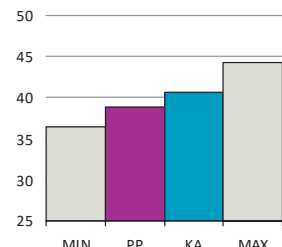

**Asuntokunnan keskikoko**  
bostadshushållens medelstorlek  
mean size of dwelling household

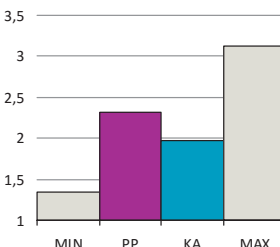

**Korkea-aste**  
tertiärnivå  
tertiary level

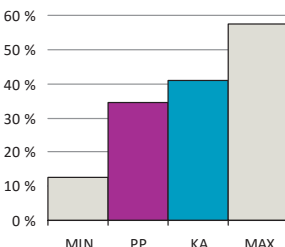

**Asuntokuntien mediaanitulot**  
bostadshushållens medianinkomst  
median income of households

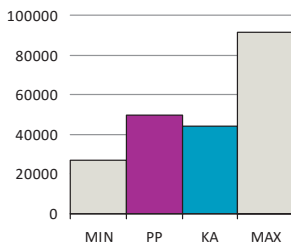

**Työttömyysaste**  
arbetslöshetsgrad  
unemployment rate

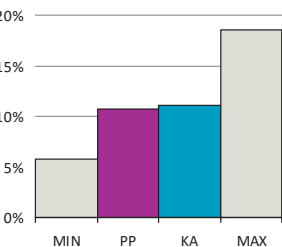

**Vuokra-asunnot**  
hyresbostäder  
rented dwellings

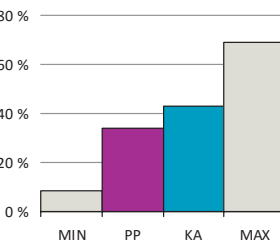

**Asunnon keskikoko m2**  
bostädernas medelstorlek  
mean size of dwellings

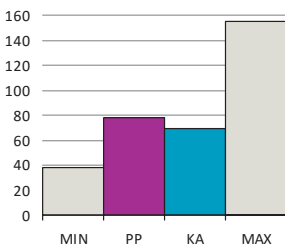

PP = Peruspiirin arvo  
KA = Kaupungin peruspiirien keskiarvo

MIN = Peruspiirien pienin arvo  
MAX = Peruspiirien suurin arvo

ALUEET Väestö 1.1.2015		Työpaikat 31.12.2013		
Områden District				
Alue	Maapinta-ala km	Asukkaat	Työpaikat	
402 Tapulikaupunki	2,27	8 491	1 479	
411 Puistola	2,46	6 741	533	
412 Heikinlaakso	1,17	3 019	956	
413 Tattarisuo	1,31	13	1 024	
415 Alppikylä	0,37	1 048	26	
<b>Yhteensä</b>	<b>7,58</b>	<b>19 312</b>	<b>4 018</b>	

ÄIDINKIELI JA KANSALAIKUUS 1.1.2015	
Modersmål, nationalitet Mother tongue, nationality %	
Suomenkieliset	16 785 86,9
Ruotsinkieliset	373 1,9
Vieraskieliset	2 154 11,2
Kolme yleisintä vierastakieltä ja osuus vieraskielisistä %	
venäjä	509 23,6
eesti, viro	388 18,0
somali	142 6,6
Ulkomaan kansalaiset	1 318 6,8
Ulkomaalaistaustaiset	2 070 10,7
Helsingissä syntyneet	9 113 47,2

IKÄRAKENNE 1.1.2015	
Ålderstrukturen Age structure %	
0 - 6 -vuotiaat	1 748 9,1
7 - 15 -vuotiaat	2 063 10,7
16 - 18 -vuotiaat	753 3,9
19 - 24 -vuotiaat	1 507 7,8
25 - 39 -vuotiaat	3 853 20,0
40 - 64 -vuotiaat	6 784 35,1
Yli 65 -vuotiaat	2 604 13,5

VÄESTÖENNUSTE 2025	
Befolkningsprognos Population forecast %	
0 - 6 -vuotiaat	1 779 8,8
7 - 15 -vuotiaat	2 490 12,3
16 - 64 -vuotiaat	12 333 61,1
Yli 65 -vuotiaat	3 575 17,7

VÄESTÖNMUUTOKSET 2014	
Befolkningsförändringar Vital statistics / 1000 as.	
Syntyneet lkm.	239 12,5
Kuolleet lkm.	117 6,1
Muuttaneet alueelle lkm.	2 191 114,2
Muuttaneet alueelta lkm.	2 107 109,8

PERHEET JA ASUNTOKUNNAT 1.1.2015	
Familjer, bostadshushåll Families, households	
Asuntokuntien lkm.	8 329
Asuntokuntien keskikoko	2,31
1-hengen asuntokunnat	2 577
Perheiden lkm.	5 599
Lapsiperheiden lkm.	3 228
Perheen keskikoko	2,80

KOULUTUSTASO 31.12.2013	
Utbildningsnivå Educational level %	
15 vuotta täyttäneet lkm.	15 542
Perusaste	4 663 30,0
Keskiaste	5 511 35,5
Korkea-aste	5 368 34,5
Lukiota käyvät ja osuus 16 - 18 -vuotiaista	489 60,4
Ammattikoulua käyvät ja osuus 16 - 18 -vuotiaista	616 29,6

TULOTASO 2013	
Inkomster Income	
Tulot/asukas €	25 653
Asuntokuntien mediaanitulot	49 815
Pienituloiset asuntokunnat, %	11,4

ASUMISOLOT 31.12.2014	
Boende Housing	
Asunnon keskikoko m2	78,4
Asumisväljyys m2/asukas	34,1
Asumistiheys huonetta/hlö	1,31

ASUNNOT 31.12.2014	
Bostäder Dwellings %	
Asunnot yhteensä	8 894
Pientaloasunnot	5 029 56,5
Vuokra-asunnot	3 029 34,1
ARA-vuokra-asunnot	1 652 18,6

## Asuntokannan ikä

bostadsbeståndets ålder  
age of dwelling stock

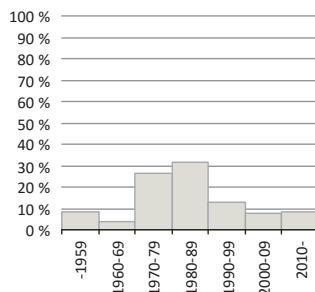

## Huoneistotyytit

lägenhetstyper  
types of dwellings

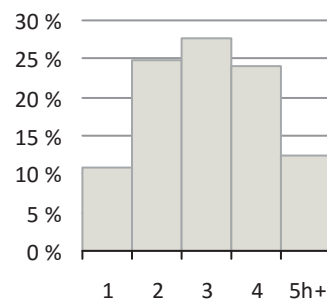

## Väestö

befolkning  
population

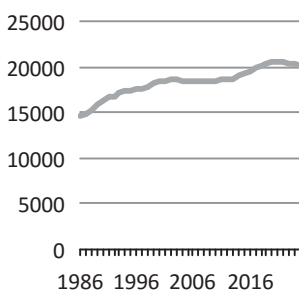

## Asuntotuotanto

bostadsproduktion  
housing production

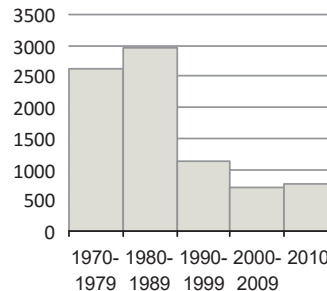

**Rakennuskanta, %**

byggnadsbeståndet  
building stock

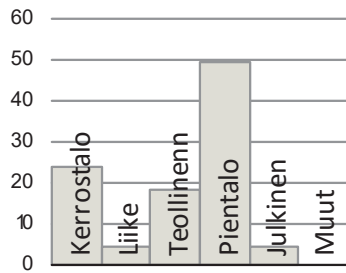

**Työpaikat, %**

jobb  
jobs

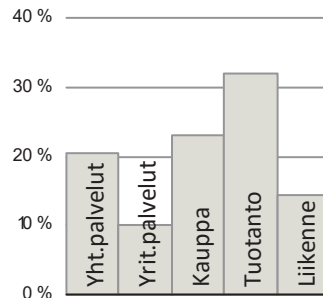

**Eduskuntavaalit, %**

riksdagsvalen  
parliamentary elections

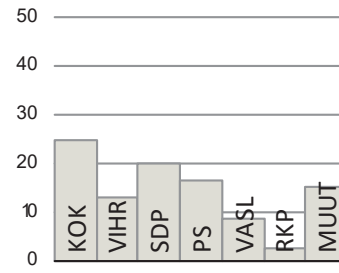

**TYÖVOIMA 2014**

Arbetskraft Labour force	%
Työttömyysaste	10,7
Pitkäaikaistyöttömyys	32,6
Nuorisotyöttömyysaste	15,4
Työllisyysaste (2012)	70,7

**TOIMITILARAKENNUKSET 31.12.2014**

Verksamhetslokaler Business premises	kerrosala 1000 m2	%
Toimitilarakennukset yhteensä	312	
Liikerakennukset	49	15,8
Julkiset rakennukset	52	16,6
Teollisuus- ja varistorakennukset	177	56,6
Muut rakennukset	34	11,0

**LASTEN PÄIVÄHOITO 2014**

Barndagvård Child day care	lkm.	/100 lasta
Päiväkodit	8	
Lapset päiväkotihoidossa	947	62,7
Lapset perhepäivähoidossa	56	3,7
Lapset kotihoidon tuen piirissä	363	20,8
Lapset yksityisen hoidon tuen piirissä	80	5,3

**KOULUT 2015**

Skolor Schools	kouluja	oppilaita
Suomenkieliset alakoulut	3	1 207
Suomenkieliset yläkoulut	1	372
Ruotsinkieliset alakoulut	0	0
Ruotsinkielinen yläkoulut	0	0
Lukiot	1	833
Erikois- ja erityiskoulut	0	0

**TERVEYSPALVELUT 2014**

Hälsövärd Health care	lkm.	/asukas
Avohoitokäynnit yhteensä	167 410	8,7
Perusterveydenhuolto	138 003	7,2
Erikoissairaanhoido	29 431	1,5

**SOSIAALIPALVELUT 2014**

Socialservice Social services	lkm.	/100
Toimeentulotuen saajat	1 977	10,2
Lastensuojelun asiakkaat, 0 - 17-v.	391	9,1

**PALVELUPISTEET 2015**

Serviceställen Service facilities	lkm.
Kirjastot	2
Terveysasemat	1
Leikki puistot	2
Uimahallit	0
Liikuntasalit ja -hallit	8
Pallokentät	24
Kirkot	1
Postit	1
Apteekit (2012)	1
Alkot	0
Päivittäistavarakaupat (2012)	13
Muut vähittäiskaupat (2012)	33
Ravintolat (2012)	20

**LIIKENNE 2010-14**

Trafik Traffic	
Jalankulkijaonnettomuudet keskimäärin/vuosi	1,6
Henkilövahinko-onnettomuudet keskimäärin/vuosi	10,0
Autottomat asutokunnat, % (2013)	35,8

**ULKOILU 2015**

Friluftsliv Outdoor recreation	
Puistoa, ha	63
Metsää, ha	105
Uimarannat, kpl	0

**ALUESUHDELUKUJA 2015**

Lokala tätheter Area ratios	
Asukkaita/km2	2 544
Työpaikkoja/km2	529
Kerrosala/ha	1 530



*JAKOBACKA stadsdel byggdes på några år i slutet av 1960-talet, och i början bara med kommunala hyreshus. På 1970-talet byggdes norra Jakobacka ut med ägarbostäder. Sedan 1980-talet har man gjort betydande förbättringar i näromgivningen i Jakobacka: bostäder har reparerats och nya hus har byggts. Inom ramen för Förstadsprojektet har man beklätt gamla höghus med tegel. I dag avviker Jakobacka med sin naturnära miljö snarast till sin fördel från genomsnittsförstääderna. Dess bostadsbestånd kommer att göras mångsidigare och kompletteras med småhus även i fortsättningen.*

Jakomäen asuntoalue rakennettiin koillisen Helsingin kallioille 1960-luvun lopulla. Alueen eteläosaan rakennettiin kaupungin vuokrataloja ja 1970-luvulla alueen pohjoisosaan pääasiassa omistusasuntoja. Jakomäessä aloitettiin 1980-luvulla huomattavia ympäristönparannuksia, asuntoja korjattiin ja kerrostaloalueen reunoille täydennysrakennettiin uusia asuintaloja, myös rivitaloja. Vuonna 1996 käynnistyi Jakomäen kiinteistöt Oy:n (nyk. Heka-Jakomäki Oy) omistamien kiinteistöjen laaja perusparannusohjelma. Kiinteistöjen korjaus on muuttanut Etelä-Jakomäen ilmeen: vanhat elementtikerrostalot on verhottu tiilijulkisivuihin, hissittömiin taloihin on rakennettu hissejä ja asuntoja on uudistettu perusteellisesti. Jakomäentie 6:ssa on purettu kaksi Helsingin kaupungin omistamaa huonokuntoista lamellitaloa. Tilalle rakennetaan kolme uutta neljä–viisikerroksista asuinrakennusta.

Jakomäen keskiosan ympäristön parannusten suunnittelu käynnistyi vuosina 2005–2006. Tällöin laaditun liikuntapuiston ja koulujen ympäristön kehittämissuunnitelman pohjalta urheilupuiston kenttiä on viime vuosina uudistettu. Uimahalli on peruskorjattu ja laajennettu ja sen yhteyteen on rakennettu uusia rivitaloja. Ostoskeskuksen ympäristössä on toteutettu liikennejärjestelyjen ja lähiympäristön parannuksia sekä liiketilojen lisärakentamista.

Jakomäen asuntokannasta suurin osa on yhä kaupungin vuokrataloja ja aravaomistusasuntoja. Asukasmäärä on vakiintunut nykytasolle 1990-luvun alussa. Jakomäen itäpuolinen hiekkakuoppa-alue, joka osittain kuuluu Vantaan kaupunkiin, on kunnostettu ja maisemoitu virkistyskäyttöön.

*The suburb of JAKOMÄKI was built within a few years during the late 1960s, and originally contained only council houses. In the 1970s, the northern part of the area was constructed with owner-occupied blocks of flats. Since the 1980s, considerable improvements have been made in the Jakomäki environment: dwellings have been repaired and new houses have been built. In the framework of a municipal suburb improvement project, old blocks of flats have been coated with bricks. Today, the area differs from other housing estates mostly to its advantage. Its housing stock is going to be made more varied, with more detached and terraced houses in future, too.*

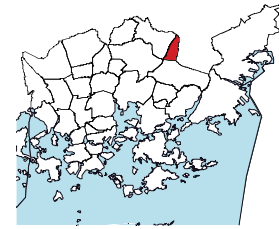
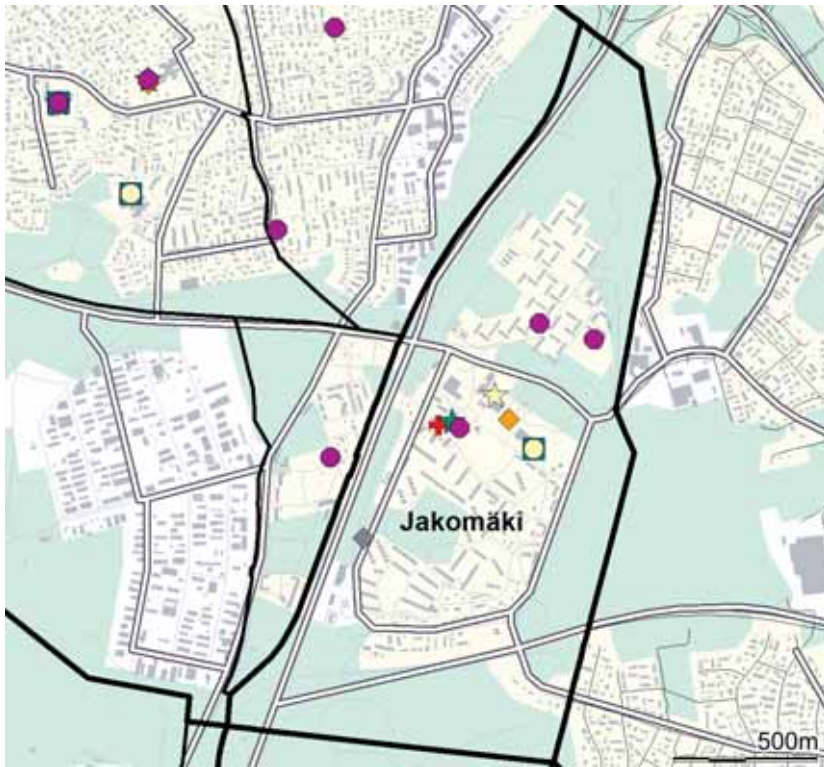

- ◆ Leikkipuisto
- Päiväkoti
- Ala-aste
- Yläaste
- Lukio
- ▲ Erityis- ja erikoiskoulu
- ★ Nuorisotalo
- ★ Kirjasto
- ★ Kulttuurikeskus
- ✚ Terveysasema
- ✚ Sairaala
- ◆ Väestönsuoja

**Asukastiheys h/km2**  
folktäthet  
population density

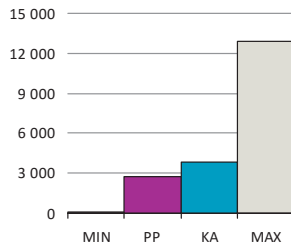

**Väestön keski-ikä**  
befolkningens medelålder  
average age of population

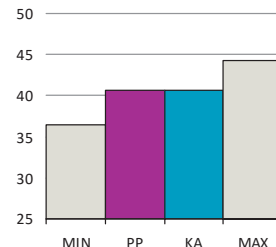

**Asutokunnan keskikoko**  
bostadshushållens medelstorlek  
mean size of dwelling household

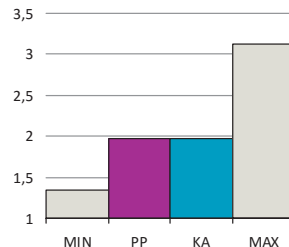

**Korkea-aste**  
tertiärnivå  
tertiary level

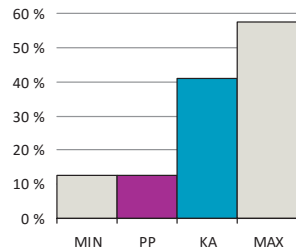

**Asutokuntien mediaanitulot**  
bostadshushållens medianinkomst  
median income of households

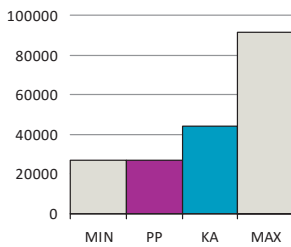

**Työttömyysaste**  
arbetslöshetsgrad  
unemployment rate

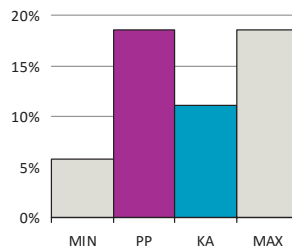

**Vuokra-asunnot**  
hyresbostäder  
rented dwellings

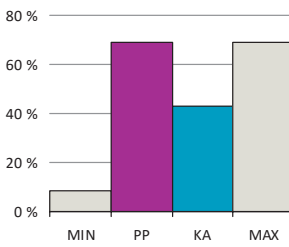

**Asunnon keskikoko m2**  
bostädernas medelstorlek  
mean size of dwellings

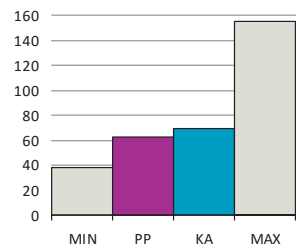

PP = Peruspiirin arvo  
KA = Kaupungin peruspiirien keskiarvo

MIN = Peruspiirien pienin arvo  
MAX = Peruspiirien suurin arvo

ALUEET Väestö 1.1.2015		Työpaikat 31.12.2013		
Områden District				
Alue	Maapinta-ala km	Asukkaat	Työpaikat	
414 Jakomäki	1,95	5 283	512	
<b>Yhteensä</b>	<b>1,95</b>	<b>5 283</b>	<b>512</b>	

**ÄIDINKIELI JA KANSALAIKUUS 1.1.2015**

Modersmål, nationalitet Mother tongue, nationality %

Suomenkieliset	3 722	70,5
Ruotsinkieliset	81	1,5
Vieraskieliset	1 480	28,0

Kolme yleisintä vierastakieltä ja osuus vieraskielisistä %

venäjä	471	31,8
eesti, viro	347	23,4
somali	133	9,0

Ulkomaan kansalaiset	984	18,6
Ulkomaalaistaustaiset	1 367	25,9
Helsingissä syntyneet	2 219	42,0

**IKÄRAKENNE 1.1.2015**

Ålderstrukturen Age structure %

0 - 6 -vuotiaat	431	8,2
7 - 15 -vuotiaat	488	9,2
16 - 18 -vuotiaat	188	3,6
19 - 24 -vuotiaat	520	9,8
25 - 39 -vuotiaat	1 001	19,0
40 - 64 -vuotiaat	1 652	31,3
Yli 65 -vuotiaat	1 003	19,0

**VÄESTÖENNUSTE 2025**

Befolkningsprognos Population forecast %

0 - 6 -vuotiaat	669	9,6
7 - 15 -vuotiaat	713	10,2
16 - 64 -vuotiaat	4 492	64,3
Yli 65 -vuotiaat	1 117	16,0

**VÄESTÖNMUUTOKSET 2014**

Befolkningsförändringar Vital statistics / 1000 as.

Syntyneet lkm.	76	13,9
Kuolleet lkm.	66	12,1
Muuttaneet alueelle lkm.	607	111,0
Muuttaneet alueelta lkm.	982	179,6

**PERHEET JA ASUNTOKUNNAT 1.1.2015**

Familjer, bostadshushåll Families, households

Asuntokuntien lkm.	2 683
Asuntokuntien keskikoko	1,97
1-hengen asuntokunnat	1 238
Perheiden lkm.	1 319
Lapsiperheiden lkm.	751
Perheen keskikoko	2,70

**KOULUTUSTASO 31.12.2013**

Utbildningsnivå Educational level %

15 vuotta täyttäneet lkm.	4 764	
Perusaste	2 280	47,9
Keskiaste	1 889	39,7
Korkea-aste	595	12,5
Lukiota käyvät ja osuus 16 - 18 -vuotiaista	82	37,2
Ammattikoulua käyvät ja osuus 16 - 18 -vuotiaista	265	43,6

**TULOTASO 2013**

Inkomster Income

Tulot/asukas €	17 077
Asuntokuntien mediaanitulot	26 912
Pienituloiset asuntokunnat, %	20,8

**ASUMISOLOT 31.12.2014**

Boende Housing

Asunnon keskikoko m2	62,4
Asumisväljyys m2/asukas	32,5
Asumistiheys huonetta/hlö	1,31

**ASUNNOT 31.12.2014**

Bostäder Dwellings %

Asunnot yhteensä	3 082	
Pientaloasunnot	162	5,3
Vuokra-asunnot	2 129	69,1
ARA-vuokra-asunnot	1 561	50,6

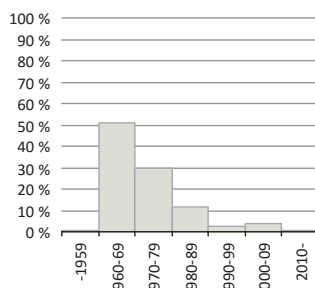
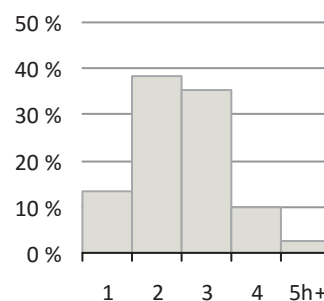
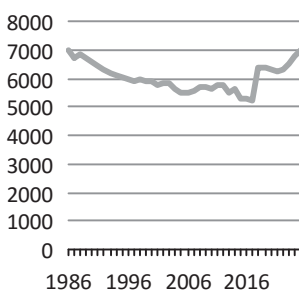
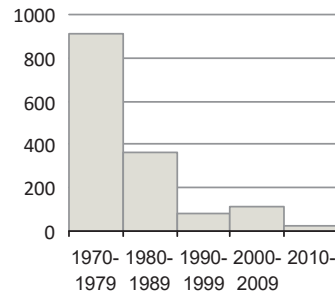
**Asuntokannan ikä**bostadsbeståndets ålder  
age of dwelling stock**Huoneistotyytit**lägenhetstyper  
types of dwellings**Väestö**befolkning  
population**Asuntotuotanto**bostadsproduktion  
housing production

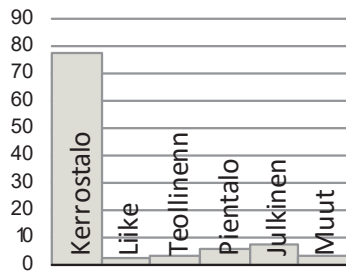
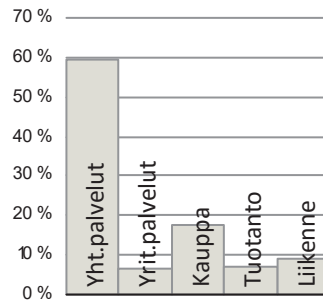
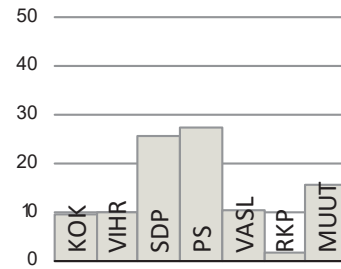

**Rakennuskanta, %**byggnadsbeståndet  
building stock**Työpaikat, %**jobb  
jobs**Eduskuntavaalit, %**riksdagsvalen  
parliamentary elections**TYÖVOIMA 2014**

Arbetskraft Labour force	%
Työttömyysaste	18,5
Pitkäaikaistyöttömyys	28,4
Nuorisotyöttömyysaste	14,3
Työllisyysaste (2012)	57,8

**TOIMITILARAKENNUKSET 31.12.2014**

Verksamhetslokaler Business premises	kerrosala 1000 m2	%
Toimitilarakennukset yhteensä	48	
Liikerakennukset	7	15,0
Julkiset rakennukset	21	43,2
Teollisuus- ja varistorakennukset	5	9,9
Muut rakennukset	15	31,8

**LASTEN PÄIVÄHOITO 2014**

Barndagvård Child day care	lkm.	/100 lasta
Päiväkodit	3	
Lapset päiväkotihoidossa	207	57,0
Lapset perhepäivähoidossa	20	5,5
Lapset kotihoidon tuen piirissä	112	26,0
Lapset yksityisen hoidon tuen piirissä	10	2,8

**KOULUT 2015**

Skolor Schools	kouluja	oppilaita
Suomenkieliset alakoulut	1	272
Suomenkieliset yläkoulut	1	125
Ruotsinkieliset alakoulut	0	0
Ruotsinkielinen yläkoulut	0	0
Lukiot	0	0
Erikois- ja erityiskoulut	0	0

**TERVEYSPALVELUT 2014**

Hälsövärd Health care	lkm.	/asukas
Avohoitokäynnit yhteensä	76 733	14,0
Perusterveydenhuolto	65 727	12,0
Erikoissairaanhoido	11 015	2,0

**SOSIAALIPALVELUT 2014**

Socialservice Social services	lkm.	/100
Toimeentulotuen saajat	1 446	27,4
Lastensuojelun asiakkaat, 0 - 17-v.	205	19,6

**PALVELUPISTEET 2015**

Serviceställen Service facilities	lkm.
Kirjastot	1
Terveysasemat	1
Leikkipuistot	1
Uimahallit	1
Liikuntasalit ja -hallit	5
Pallokentät	7
Kirkot	1
Postit	0
Apteekit (2012)	0
Alkot	0
Päivittäistavarakaupat (2012)	4
Muut vähittäiskaupat (2012)	4
Ravintolat (2012)	9

**LIIKENNE 2010-14**

Trafik Traffic	
Jalankulkijaonnettomuudet keskimäärin/vuosi	1,0
Henkilövahinko-onnettomuudet keskimäärin/vuosi	6,4
Autottomat asutokunnat, % (2013)	54,6

**ULKOILU 2015**

Friluftsliv Outdoor recreation	
Puistoa, ha	2
Metsää, ha	69
Uimarannat, kpl	0

**ALUESUHDELUKUJA 2015**

Lokala tätheter Area ratios	
Asukkaita/km2	2 709
Työpaikkoja/km2	263
Kerrosala/ha	1 473



Peruspiirit:

- 601 Kulosaari - Brändö
- 602 Herttoniemi – Herttonäs
- 603 Laajasalo – Degerö

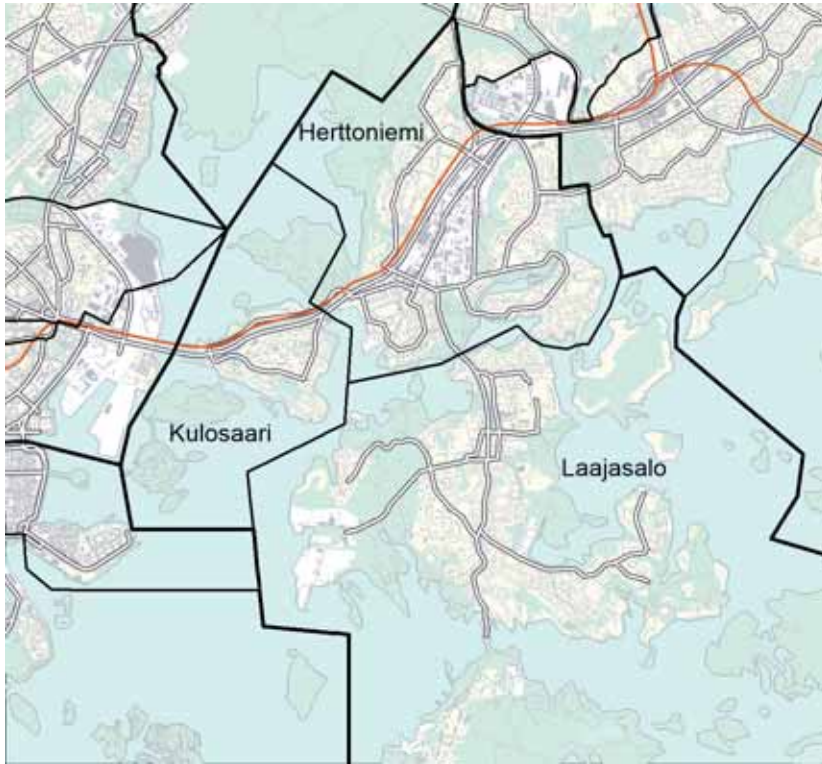
**Asukastiheys h/km<sup>2</sup>**

folktäthet  
population density

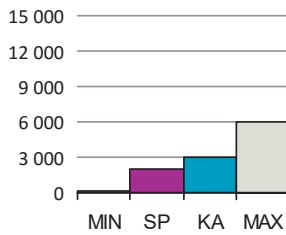
**Väestön keski-ikä**

befolkningens medelålder  
average age of population

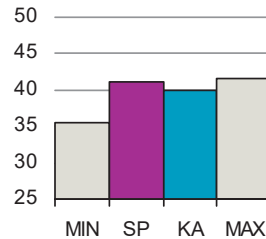
**Asutokunnan keskikoko**

bostadshushållens medelstorlek  
mean size of dwelling households

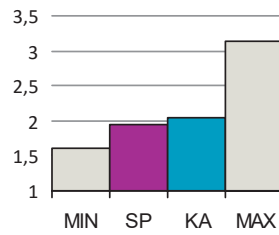
**Korkea-aste**

tertiärnivå  
tertiary level

**Asutokuntien mediaanitulot**

bostadshushållens medianinkomst  
median income of households

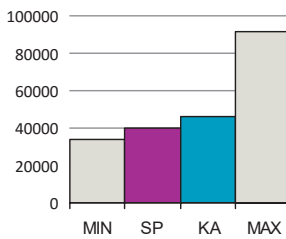
**Työttömyysaste**

arbetslöshetsgrad  
unemployment rate

**Vuokra-asunnot**

hyresbostäder  
rented dwellings

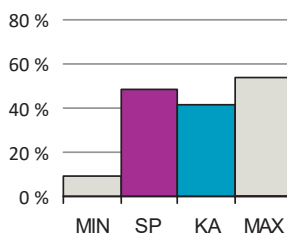
**Asunnon keskikoko m<sup>2</sup>**

bostädernas medelstorlek  
mean size of dwellings

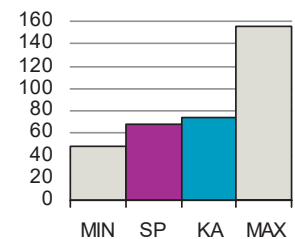

SP = Suurpiirin arvo

KA = Kaupungin suurpiirien keskiarvo

MIN = Suurpiirien pienin arvo

MAX = Suurpiirien suurin arvo

## 6 Kaakkoinen suurpiiri

ALUEET Väestö 1.1.2015		Työpaikat 31.12.2013		
Områden District				
Alue	Maapinta-ala km	Asukkaat	Työpaikat	
601	Kulosaaren peruspiiri	2,45	3 853	1 120
602	Herttoniemen peruspiiri	7,00	28 126	10 013
603	Laajasalon peruspiiri	15,78	16 992	2 130
<b>Yhteensä</b>		<b>25,23</b>	<b>48 971</b>	<b>13 263</b>

ÄIDINKIELI JA KANSALAIKUUS 1.1.2015	
Modersmål, nationalitet Mother tongue, nationality %	
Suomenkieliset	40 247 82,2
Ruotsinkieliset	2 994 6,1
Vieraskieliset	5 730 11,7
Kolme yleisintä vierastakieltä ja osuus vieraskielisistä %	
venäjä	1 323 23,1
eesti, viro	844 14,7
somali	486 8,5
Ulkomaan kansalaiset	3 663 7,5
Ulkomaalaistaustaiset	5 783 11,8
Helsingissä syntyneet	22 639 46,2

IKÄRAKENNE 1.1.2015	
Ålderstrukturen Age structure %	
0 - 6 -vuotiaat	3 920 8,0
7 - 15 -vuotiaat	4 267 8,7
16 - 18 -vuotiaat	1 422 2,9
19 - 24 -vuotiaat	3 684 7,5
25 - 39 -vuotiaat	10 957 22,4
40 - 64 -vuotiaat	16 065 32,8
Yli 65 -vuotiaat	8 656 17,7

VÄESTÖENNUSTE 2025	
Befolkningsprognos Population forecast %	
0 - 6 -vuotiaat	5 269 8,5
7 - 15 -vuotiaat	5 995 9,7
16 - 64 -vuotiaat	39 355 63,6
Yli 65 -vuotiaat	11 261 18,2

VÄESTÖNMUUTOKSET 2014	
Befolkningsförändringar Vital statistics / 1000 as.	
Syntyneet lkm.	554 11,4
Kuolleet lkm.	440 9,0
Muuttaneet alueelle lkm.	6 336 129,9
Muuttaneet alueelta lkm.	6 434 131,9

PERHEET JA ASUNTOKUNNAT 1.1.2015	
Familjer, bostadshushåll Families, households	
Asuntokuntien lkm.	24 974
Asuntokuntien keskikoko	1,94
1-hengen asuntokunnat	11 460
Perheiden lkm.	12 909
Lapsiperheiden lkm.	6 909
Perheen keskikoko	2,70

KOULUTUSTASO 31.12.2013	
Utbildningsnivå Educational level %	
15 vuotta täyttäneet lkm.	41 007
Perusaste	11 393 27,8
Keskiaste	13 018 31,8
Korkea-aste	16 596 40,5
Lukiota käyvät ja osuus 16 - 18 -vuotiaista	1 021 65,9
Ammattikoulua käyvät ja osuus 16 - 18 -vuotiaista	1 373 24,1

TULOTASO 2013	
Inkomster Income	
Tulot/asukas €	29 451
Asuntokuntien mediaanitulot	40 130
Pienituloiset asuntokunnat, %	13,6

ASUMISOLOT 31.12.2014	
Boende Housing	
Asunnon keskikoko m2	68,2
Asumisväljyys m2/asukas	35,4
Asumistiheys huonetta/hlö	1,38

ASUNNOT 31.12.2014	
Bostäder Dwellings %	
Asunnot yhteensä	26 771
Pientaloasunnot	4 843 18,1
Vuokra-asunnot	13 073 48,8
ARA-vuokra-asunnot	7 281 27,2

### Asuntokannan ikä

bostadsbeståndets ålder  
age of dwelling stock

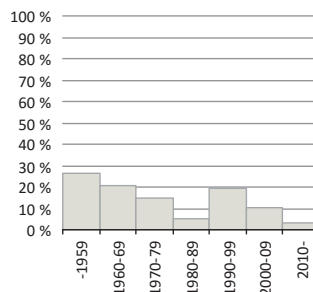

### Huoneistotyytit

lägenhetstyper  
types of dwellings

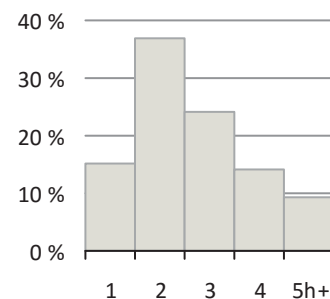

### Väestö

befolkning  
population

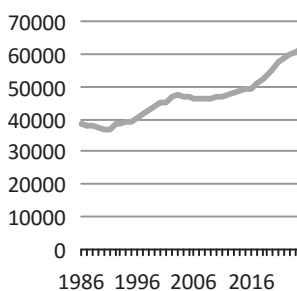

### Asuntotuotanto

bostadsproduktion  
housing production

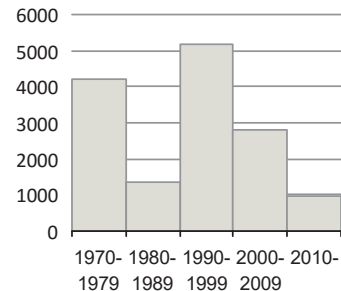

## Rakennuskanta, %

byggnadsbeståndet  
building stock

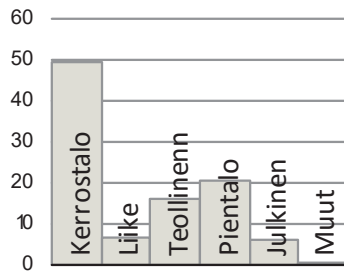

## Työpaikat, %

jobb  
jobs

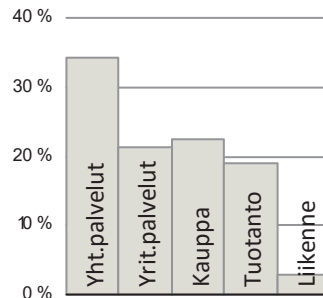

## Eduskuntavaalit, %

riksdagsvalen  
parliamentary elections

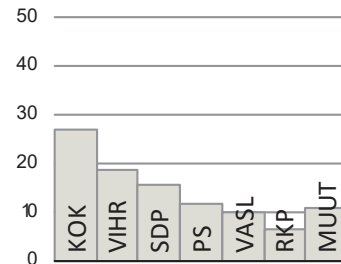

## TYÖVOIMA 2014

Arbetskraft Labour force	%
Työttömyysaste	12,7
Pitkäaikaistyöttömyys	33,4
Nuorisotyöttömyysaste	12,9
Työllisyysaste (2012)	69,2

## TOIMITILARAKENNUKSET 31.12.2014

Verksamhetslokaler Business premises	kerrosala 1000 m2	%
Toimitilarakennukset yhteensä	976	
Liikerakennukset	213	21,9
Julkiset rakennukset	205	21,0
Teollisuus- ja varastorakennukset	381	39,1
Muut rakennukset	176	18,0

## LASTEN PÄIVÄHOITO 2014

Barndagvård Child day care	lkm.	/100 lasta
Päiväkodit	24	
Lapset päiväkotihoidossa	2 078	61,9
Lapset perhepäivähoidossa	101	3,0
Lapset kotihoidon tuen piirissä	739	18,9
Lapset yksityisen hoidon tuen piirissä	267	8,0

## KOULUT 2015

Skolor Schools	kouluja	oppilaita
Suomenkieliset alakoulut	9	2 945
Suomenkieliset yläkoulut	4	1 555
Ruotsinkieliset alakoulut	2	244
Ruotsinkielinen yläkoulut	0	0
Lukiot	3	1 067
Erikois- ja erityiskoulut	0	0

## TERVEYSPALVELUT 2014

Hälsövärd Health care	lkm.	/asukas
Avohoitokäynnit yhteensä	566 968	11,6
Perusterveydenhuolto	479 300	9,8
Erikoissairaanhoido	87 716	1,8

## SOSIAALIPALVELUT 2014

Socialservice Social services	lkm.	/100
Toimeentulotuen saajat	5 513	11,3
Lastensuojelun asiakkaat, 0 - 17-v.	661	7,2

## PALVELUPISTEET 2015

Serviceställen Service facilities	lkm.
Kirjastot	3
Terveysasemat	2
Leikkipuistot	8
Uimahallit	0
Liikuntasalit ja -hallit	27
Pallokentät	46
Kirkot	6
Postit	5
Apteekit (2012)	4
Alkot	1
Päivittäistavarakaupat (2012)	38
Muut vähittäiskaupat (2012)	110
Ravintolat (2012)	72

## LIIKENNE 2010-14

Trafik Traffic	
Jalankulkijaonnettomuudet keskimäärin/vuosi	3,6
Henkilövahinko-onnettomuudet keskimäärin/vuosi	24,2
Autottomat asuntokunnat, % (2013)	50,8

## ULKOILU 2015

Friluftsliv Outdoor recreation	
Puistoa, ha	135
Metsää, ha	601
Uimarannat, kpl	7

## ALUESUHDELUKUJA 2015

Lokala tätheter Area ratios	
Asukkaita/km2	1 941
Työpaikkoja/km2	526
Kerrosala/ha	1 287



*BRÄNDÖ distrikt. I början av 1900-talet skapade en s.k. villastadsrörelse ett särpräglat samhälle på Brändö. I motsats till övriga stadsdelar bar det något av en elitistisk prägel. Arkitekt Lars Sonck gjorde stadsplanen enligt engelska trädgårdsstadsideal. På 1960-talet byggde man höghus på Brändö, men mest längs Österleden och norra stranden, så största delen av den gamla villastaden blev kvar. Distriktet har rekreatiomsområden som är viktiga för hela staden: Högholmens djurgård (gr. 1889) och rekreatiomsområdena på Blåbärslandet och Stenudden.*

1900-luvun alun huvilakaupunkiajatus synnytti Kulosaaren yhdyskunnan, joka sai useimmista muista kaupunginosista poikkeavan, elitistisen leiman. Kulosaari oli ensimmäiset vuodet huvilakaupunkiyhtiönä, kun 1907 perustettu Brändö Villastad -yhtiö hankki omistukseensa maat. Niille arkkitehti Lars Sonck laati asemakaavan englantilaisen puutarhakaupungin ihanteita seuraten. Kulosaaren yhdisti varsinaiseen Helsinkiin vuodesta 1919 alkaen silta, jota pitkin kulki raitiovaunu. Ennen sillan rakentamista raitiovaunut kuljetettiin saareen höyrylautalla. Vuodesta 1922 alkaen Kulosaari oli itsenäinen kunta, kunnes se liitettiin Helsinkiin vuoden 1946 suuressa alueliitoksessa.

1960-luvulla saareen tehtiin kerrostaloja, ja ne rakennettiin pääosin Itäväylän varrelle ja saaren pohjoisrannalle. Vanhasta rakennuskannasta on säilynyt huomattava osa, ja koko miljö on säilynyt poikkeuksellisen hyvin. Kulttuurihistoriallisesti merkittävän huvila-alueen arvokkaimpien rakennusten ja ympäristön luonteen säilyminen on turvattu 1980-luvulla tehdyllä asemakaavan muutoksella. Kulosaaren peruspiirissä ovat Helsingille tärkeät virkistysalueet: Mustikkamaa sekä 1889 perustettu Korkeasaaren eläintarha. Kalasatamasta Mustikkamaalle valmistuu kevyenliikenteen Isoisänsilta vuoden 2016 aikana.

*KULOSAARI. In the early 1900s, a strong garden town movement gave birth to a villa community on Kulosaari island. The area, planned by architect Lars Sonck in the spirit of British garden town ideals had something of an "elite" label. In the 1960s, blocks of flats were built on the island, but mostly along the main road in the northern part of the island, a fact which saved the great majority of the old buildings. The district includes the Helsinki Zoo at Korkeasaari (founded 1889), and two other major recreational areas: Mustikkamaa island and Kivinokka park.*

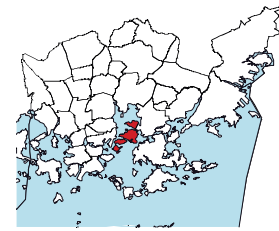
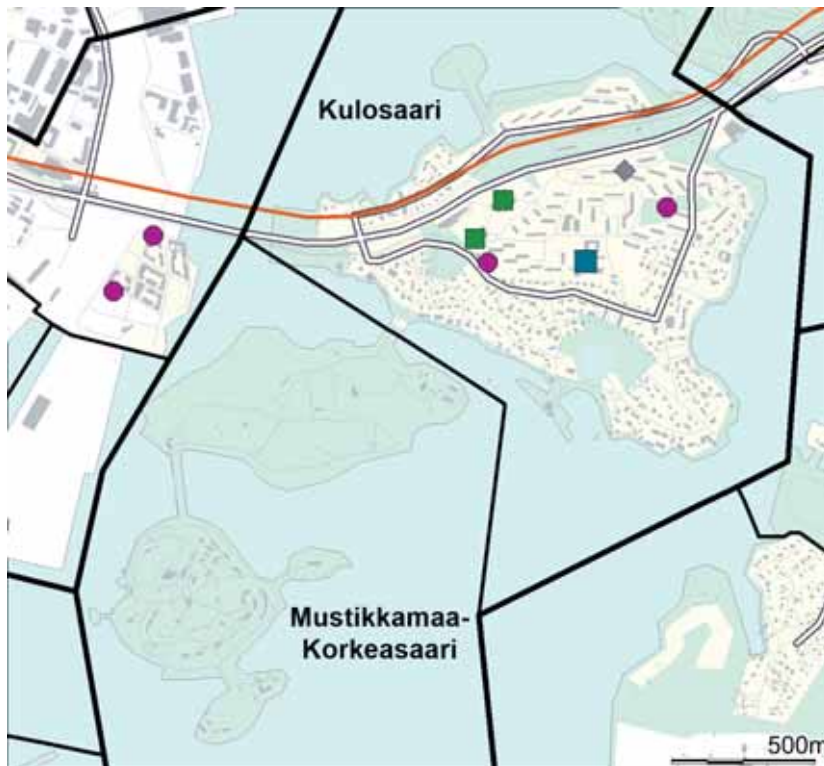

- ◆ Leikkiapuisto
- Päiväkoti
- Ala-aste
- Yläaste
- Lukio
- ▲ Erityis- ja erikoiskoulu
- ★ Nuorisotalo
- ★ Kirjasto
- ★ Kulttuurikeskus
- ✚ Terveysasema
- ✚ Sairaala
- ◆ Väestönsuoja

**Asukastiheys h/km<sup>2</sup>**

folktäthet  
population density

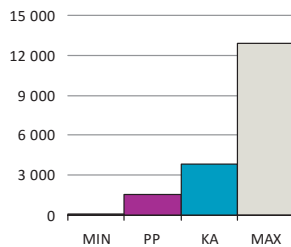

**Väestön keski-ikä**

befolkningens medelålder  
average age of population

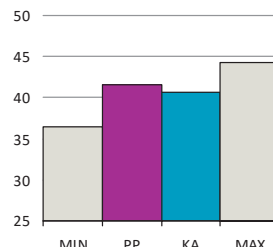

**Asuntokunnan keskikoko**

bostadshushållens medelstorlek  
mean size of dwelling household

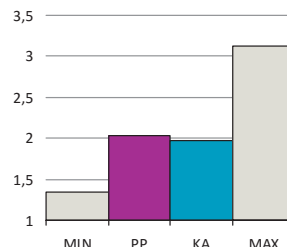

**Korkea-aste**

tertiärnivå  
tertiary level

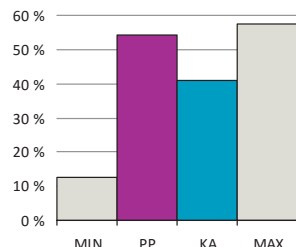

**Asuntokuntien mediaanitulot**  
bostadshushållens medianinkomst  
median income of households

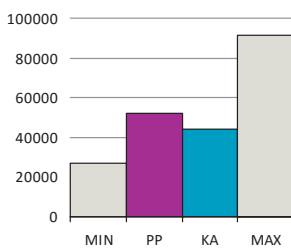

**Työttömyysaste**  
arbetslöshetsgrad  
unemployment rate

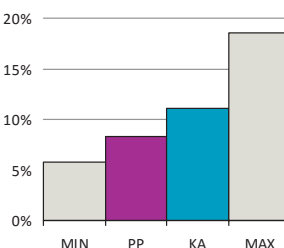

**Vuokra-asunnot**  
hyresbostäder  
rented dwellings

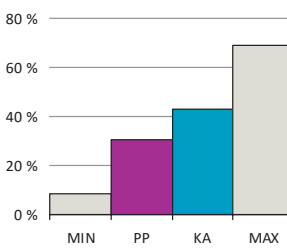

**Asunnon keskikoko m<sup>2</sup>**  
bostädernas medelstorlek  
mean size of dwellings

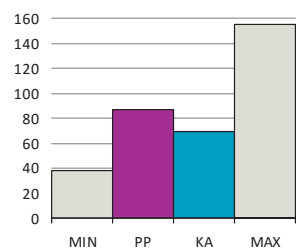

PP = Peruspiirin arvo  
KA = Kaupungin peruspiirien keskiarvo

MIN = Peruspiirien pienin arvo  
MAX = Peruspiirien suurin arvo

# 601 Kulosaaren peruspiiri

ALUEET Väestö 1.1.2015		Työpaikat 31.12.2013		
Områden District				
Alue	Maapinta-ala km	Asukkaat	Työpaikat	
190	Mustikkamaa-Korkeasaari	0,68	20	133
420	Kulosaari	1,78	3 833	987
Yhteensä		2,46	3 853	1 120

KOULUTUSTASO		31.12.2013	
Utbildningsnivå Educational level			
15 vuotta täyttäneet lkm.		3 232	
Perusaste	666	20,6	
Keskiaste	816	25,3	
Korkea-aste	1 750	54,2	
Lukiota käyvät ja osuus 16 - 18 -vuotiaista	117	86,4	
Ammattikoulua käyvät ja osuus 16 - 18 -vuotiaista	49	8,3	

ÄIDINKIELI JA KANSALAIKUUS		1.1.2015	
Modersmål, nationalitet Mother tongue, nationality %			
Suomenkieliset	2 821	73,2	
Ruotsinkieliset	740	19,2	
Vieraskieliset	292	7,6	
Kolme yleisintä vierastakieltä ja osuus vieraskielisistä %			
venäjä	61	20,9	
eesti, viro	40	13,7	
englanti	30	10,3	
Ulkomaan kansalaiset	219	5,7	
Ulkomaalaistaustaiset	355	9,2	
Helsingissä syntyneet	1 879	48,8	

TULOTASO		2013	
Inkomster Income			
Tulot/asukas €		46 962	
Asuntokuntien mediaanitulot		52 443	
Pienituloiset asuntokunnat, %		13,0	

ASUMISOLOT		31.12.2014	
Boende Housing			
Asunnon keskikoko m2		86,5	
Asumisväljyys m2/asukas		42,9	
Asumistiheys huonetta/hlö		1,48	

ASUNNOT		31.12.2014	
Bostäder Dwellings			
Asunnot yhteensä		2 134	
Pientaloasunnot	565	26,5	
Vuokra-asunnot	650	30,5	
ARA-vuokra-asunnot	47	2,2	

IKÄRAKENNE		1.1.2015	
Ålderstrukturen Age structure			
0 - 6 -vuotiaat	276	7,2	
7 - 15 -vuotiaat	375	9,7	
16 - 18 -vuotiaat	132	3,4	
19 - 24 -vuotiaat	280	7,3	
25 - 39 -vuotiaat	886	23,0	
40 - 64 -vuotiaat	1 132	29,4	
Yli 65 -vuotiaat	772	20,0	

## Asuntokannan ikä

bostadsbeståndets ålder  
age of dwelling stock

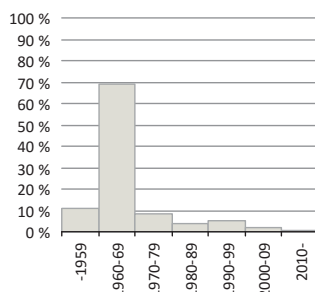

## Huoneistotyytit

lägenhetstyper  
types of dwellings

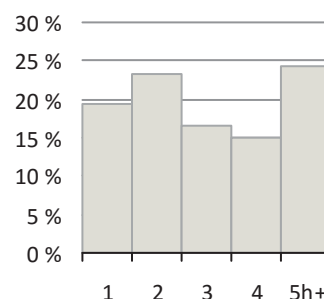

VÄESTÖENNUSTE		2025	
Befolkningsprognos Population forecast			
0 - 6 -vuotiaat	273	7,2	
7 - 15 -vuotiaat	372	9,8	
16 - 64 -vuotiaat	2 417	63,5	
Yli 65 -vuotiaat	743	19,5	

## Väestö

befolkning  
population

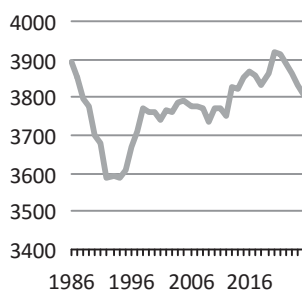

## Asuntotuotanto

bostadsproduktion  
housing production

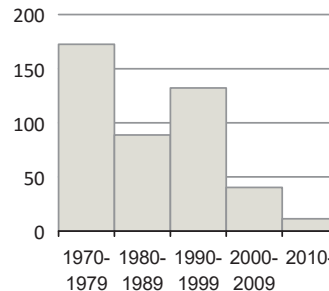

PERHEET JA ASUNTOKUNNAT		1.1.2015	
Familjer, bostadshushåll Families, households			
Asuntokuntien lkm.		1 883	
Asuntokuntien keskikoko		2,03	
1-hengen asuntokunnat		826	
Perheiden lkm.		1 007	
Lapsiperheiden lkm.		523	
Perheen keskikoko		2,80	

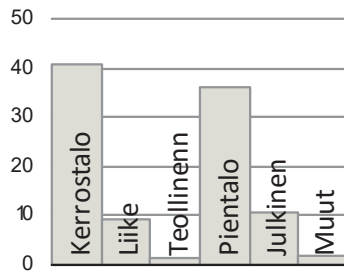
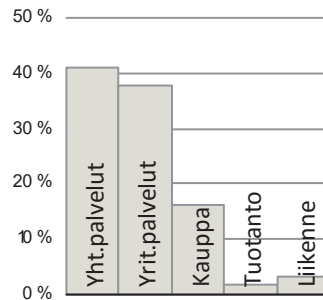
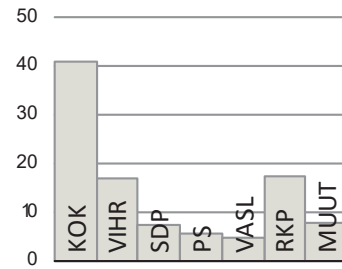

**Rakennuskanta, %**byggnadsbeståndet  
building stock**Työpaikat, %**jobb  
jobs**Eduskuntavaalit, %**riksdagsvalen  
parliamentary elections**TYÖVOIMA 2014**

Arbetskraft Labour force	%
Työttömyysaste	8,3
Pitkäaikaistyöttömyys	31,8
Nuorisotyöttömyysaste	3,1
Työllisyysaste (2012)	72,2

**TOIMITILARAKENNUKSET 31.12.2014**

Verksamhetslokaler Business premises	kerrosala 1000 m2	%
Toimitilarakennukset yhteensä	70	
Liikerakennukset	28	40,5
Julkiset rakennukset	31	44,8
Teollisuus- ja varastorakennukset	1	1,6
Muut rakennukset	9	13,1

**LASTEN PÄIVÄHOITO 2014**

Barndagvård Child day care	lkm.	/100 lasta
Päiväkodit	2	
Lapset päiväkotihoidossa	157	66,5
Lapset perhepäivähoidossa	5	2,1
Lapset kotihoidon tuen piirissä	39	14,1
Lapset yksityisen hoidon tuen piirissä	31	13,1

**KOULUT 2015**

Skolor Schools	kouluja	oppilaita
Suomenkieliset alakoulut	1	315
Suomenkieliset yläkoulut	1	462
Ruotsinkieliset alakoulut	1	121
Ruotsinkielinen yläkoulut	0	0
Lukiot	2	755
Erikois- ja erityiskoulut	0	0

**TERVEYSPALVELUT 2014**

Hälsövärd Health care	lkm.	/asukas
Avohoitokäynnit yhteensä	41 976	10,9
Perusterveydenhuolto	35 790	9,3
Erikoissairaanhoido	6 191	1,6

**SOSIAALIPALVELUT 2014**

Socialservice Social services	lkm.	/100
Toimeentulotuen saajat	176	4,6
Lastensuojelun asiakkaat, 0 - 17-v.	16	2,1

**PALVELUPISTEET 2015**

Serviceställen Service facilities	lkm.
Kirjastot	0
Terveysasemat	0
Leikki puistot	0
Uimahallit	0
Liikuntasalit ja -hallit	3
Pallokentät	6
Kirkot	1
Postit	1
Apteekit (2012)	0
Alkot	0
Päivittäistavarakaupat (2012)	3
Muut vähittäiskaupat (2012)	7
Ravintolat (2012)	6

**LIIKENNE 2010-14**

Trafik Traffic	
Jalankulkijaonnettomuudet keskimäärin/vuosi	0,0
Henkilövahinko-onnettomuudet keskimäärin/vuosi	2,0
Autottomat asutokunnat, % (2013)	46,0

**ULKOILU 2015**

Friluftsliv Outdoor recreation	
Puistoa, ha	15
Metsää, ha	78
Uimarannat, kpl	1

**ALUESUHDELUKUJA 2015**

Lokala tätheter Area ratios	
Asukkaita/km2	1 573
Työpaikkoja/km2	457
Kerrosala/ha	1 216



Herttoniemi oli Helsingin pitäjän vanhimpia kyliä, jossa oli jo keskiajalla useita tiloja. Herttoniemen kartano ja etenkin sen puisto ovat historiallisesti ja maisemallisesti arvokkaita alueita. Vuoden 1946 suuren alueliitoksen jälkeen kaupungin uusille liitosalueille rakennettiin uudenlaisia asuntoalueita: lähiöitä, joista Herttoniemi oli ensimmäisiä. Alueella toimi silloin satama ja laaja teollisuusalue. Alun perin omakotialueeksi suunniteltuun Länsi-Herttoniemeen rakennettiin enimmäkseen kerrostaloja, alue laajeni nopeasti Roihuvuoreen.

Maaston muotoja seuraileva rakentaminen on säilynyt alkuperäisenä varsinkin Siilitien vuokrataloalueella ja Roihuvuoren luoteisosassa. Herttoniemen ostoskeskus purettiin vuonna 2008. Roihuvuoren kupeeseen Strömsin kartanon maille sekä Porolahden rannalle on rakennettu uusia asuntoja. Herttoniemen yritysalue on tärkeä työpaikka-alue ja pääkaupunkiseudun merkittävin autokaupan keskittymä. Peruspiiriin kuuluu myös Tammisaloon asukkaan pientaloalue.

Herttoniemenranta on rakennettu Herttoniemen kartanon Herttuaniemen alueelle, jonka kaupunki osti vuonna 1919 asutuksen ja ennen kaikkea teollisuuden tarpeisiin. Herttoniemenrannan asuntoalue on valmistunut entisen sataman paikalle. Kipparlahden rantaan suunnitellaan asuntolaivoja, kelluvia asuntoja ja uutta veneilykeskusta.

Peruspiirin palvelutaso on hyvä. Tärkeimmät kaupalliset palvelut ovat metroaseman ympäristössä, Herttoniemen keskuksessa, jota kehitetään monipuolisesti. Asukkailla on runsaasti ulkoilureittejä, neljä venesatamaa ja Vanhankaupunginlahden ranta-alueeseen liittyvä urheilupuisto.

*HERTONÄS hörde till de äldsta byarna i Helsinges socken. Herttonäs gård är en historisk och naturskön del av området. Det höghusområde som på 1950-talet byggdes i Herttonäs var en av de första förstäderna i Helsingfors. Redan då fanns där en hamn och ett industriområde. På senare år har det i Kasberget byggts nya bostäder. Distriktet omfattar dessutom delområdet Tammelund, ett småhusområde. Herttonäs har många arbetsplatser och servicenivån är god. Kring Herttonäs metrostation håller man på att utveckla ett mångsidigt lokalcentrum. Herttonässtranden, ett havsnära bostadsområde, är färdigt.*

*HERTTONIEMI was one of the oldest villages of former Helsing parish. Old Herttonäs gård manor is a historical and idyllic place. The housing estate that was built in Herttoniemi in the 1950s is one of Helsinki's first suburbs. Already then, the area had a harbour and a large industrial area. Many new dwellings have been built in Roihuvuori in later years. The district also includes the Tammisalo sub-district, with old villas and detached houses. Herttoniemi has many workplaces, and the service level of the district is good. A varied local centre is being developed around Herttoniemi metro station. Herttoniemenranta, a new urban residential area is being completed.*

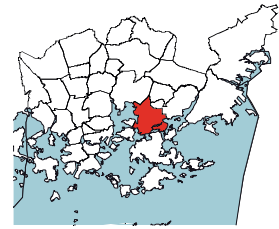
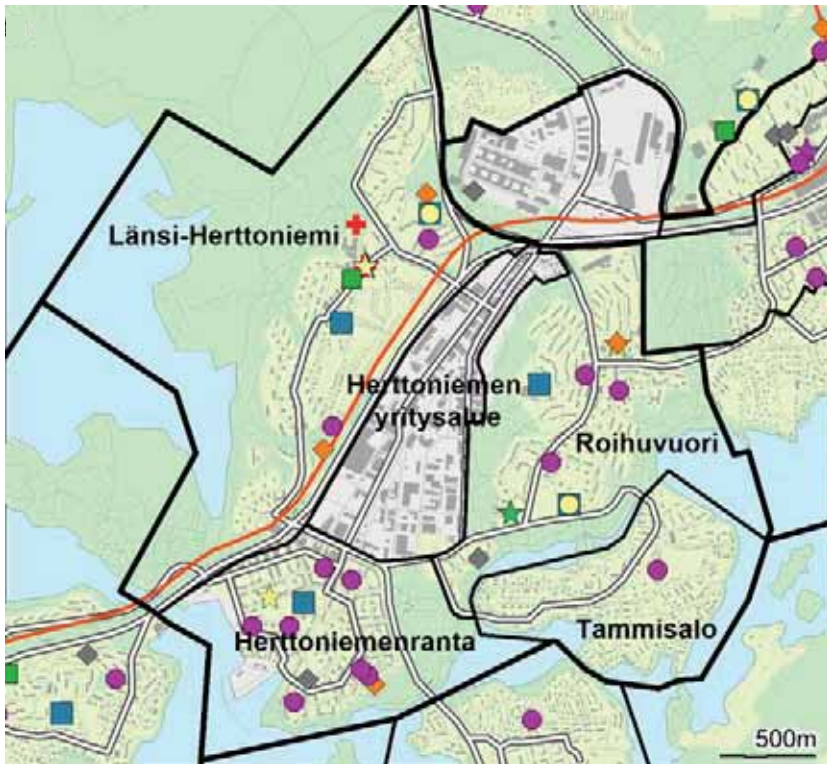

- ◆ Leikkipuisto
- Päiväkoti
- Ala-aste
- Yläaste
- Lukio
- ▲ Erityis- ja erikoiskoulu
- ★ Nuorisotalo
- ★ Kirjasto
- ★ Kulttuurikeskus
- ✚ Terveysasema
- ✚ Sairaala
- ◆ Väestönsuoja

**Asukastiheys h/km<sup>2</sup>**  
folktäthet  
population density

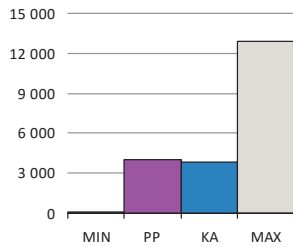

**Väestön keski-ikä**  
befolkningens medelålder  
average age of population

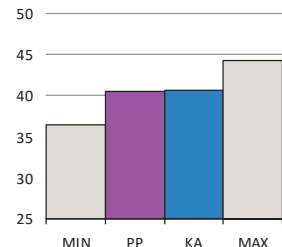

**Asuntokunnan keskikoko**  
bostadshushållens medelstorlek  
mean size of dwelling household

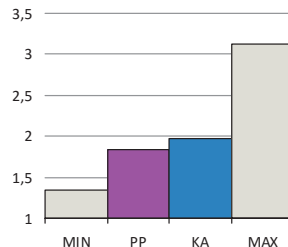

**Korkea-aste**  
tertiärnivå  
tertiary level

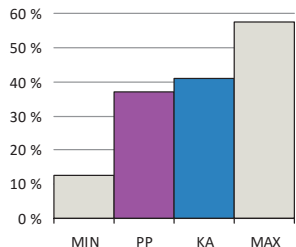

**Asuntokuntien mediaanitulot**  
bostadshushållens medianinkomst  
median income of households

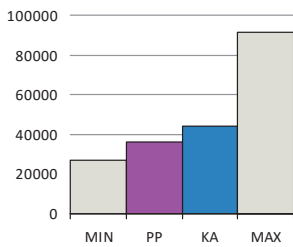

**Työttömyysaste**  
arbetslöshetsgrad  
unemployment rate

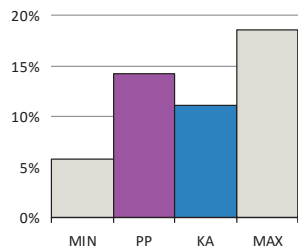

**Vuokra-asunnot**  
hyresbostäder  
rented dwellings

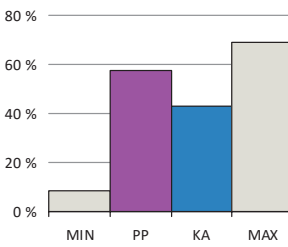

**Asunnon keskikoko m<sup>2</sup>**  
bostädernas medelstorlek  
mean size of dwellings

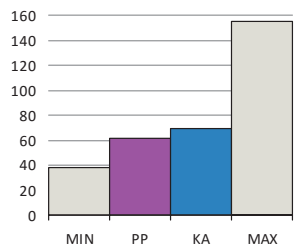

PP = Peruspiirin arvo  
KA = Kaupungin peruspiirien keskiarvo

MIN = Peruspiirien pienin arvo  
MAX = Peruspiirien suurin arvo

ALUEET Väestö 1.1.2015		Työpaikat 31.12.2013		
Områden District				
Alue	Maapinta-ala km	Asukkaat	Työpaikat	
431 Länsi-Herttoniemi	2,86	8 626	1 465	
432 Roihuvuori	1,53	7 714	987	
433 Herttoniemen yritysalue	0,88	608	4 842	
434 Herttoniemenranta	0,99	8 930	2 605	
440 Tammissalo	0,74	2 248	114	
<b>Yhteensä</b>	<b>7</b>	<b>28 126</b>	<b>10 013</b>	

ÄIDINKIELI JA KANSALAIKUUS 1.1.2015	
Modersmål, nationalitet Mother tongue, nationality %	
Suomenkieliset	23 088 82,1
Ruotsinkieliset	1 133 4,0
Vieraskieliset	3 905 13,9
Kolme yleisintä vierastakieltä ja osuus vieraskielisistä %	
venäjä	768 19,7
eesti, viro	576 14,8
somali	432 11,1
Ulkomaan kansalaiset	2 431 8,6
Ulkomaalaistaustaiset	3 794 13,5
Helsingissä syntyneet	12 501 44,4

IKÄRAKENNE 1.1.2015	
Ålderstrukturen Age structure %	
0 - 6 -vuotiaat	2 187 7,8
7 - 15 -vuotiaat	2 187 7,8
16 - 18 -vuotiaat	733 2,6
19 - 24 -vuotiaat	2 280 8,1
25 - 39 -vuotiaat	7 053 25,1
40 - 64 -vuotiaat	9 224 32,8
Yli 65 -vuotiaat	4 462 15,9

VÄESTÖENNUSTE 2025	
Befolkningsprognos Population forecast %	
0 - 6 -vuotiaat	2 387 7,8
7 - 15 -vuotiaat	2 694 8,8
16 - 64 -vuotiaat	19 968 64,9
Yli 65 -vuotiaat	5 703 18,6

VÄESTÖNMUUTOKSET 2014	
Befolkningsförändringar Vital statistics / 1000 as.	
Syntyneet lkm.	325 11,6
Kuolleet lkm.	242 8,7
Muuttaneet alueelle lkm.	3 988 142,6
Muuttaneet alueelta lkm.	3 951 141,3

PERHEET JA ASUNTOKUNNAT 1.1.2015	
Familjer, bostadshushåll Families, households	
Asuntokuntien lkm.	15 126
Asuntokuntien keskikoko	1,83
1-hengen asuntokunnat	7 554
Perheiden lkm.	7 164
Lapsiperheiden lkm.	3 768
Perheen keskikoko	2,60

KOULUTUSTASO 31.12.2013	
Utbildningsnivå Educational level %	
15 vuotta täyttäneet lkm.	23 747
Perusaste	6 983 29,4
Keskiaste	7 956 33,5
Korkea-aste	8 808 37,1
Lukiota käyvät ja osuus 16 - 18 -vuotiaista	491 60,0
Ammattikoulua käyvät ja osuus 16 - 18 -vuotiaista	902 27,6

TULOTASO 2013	
Inkomster Income	
Tulot/asukas €	26 501
Asuntokuntien mediaanitulot	36 331
Pienituloiset asuntokunnat, %	15,0

ASUMISOLOT 31.12.2014	
Boende Housing	
Asunnon keskikoko m2	61,0
Asumisväljyys m2/asukas	33,4
Asumistiheys huonetta/hlö	1,34

ASUNNOT 31.12.2014	
Bostäder Dwellings %	
Asunnot yhteensä	16 068
Pientaloasunnot	1 257 7,8
Vuokra-asunnot	9 232 57,5
ARA-vuokra-asunnot	5 393 33,6

**Asuntokannan ikä**

bostadsbeståndets ålder  
age of dwelling stock

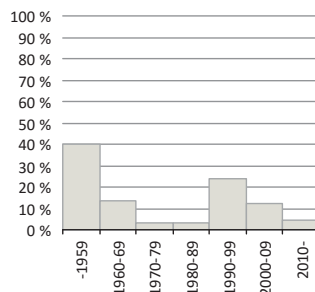

**Huoneistotyytit**

lägenhetstyper  
types of dwellings

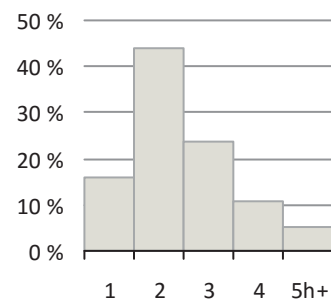

**Väestö**

befolkning  
population

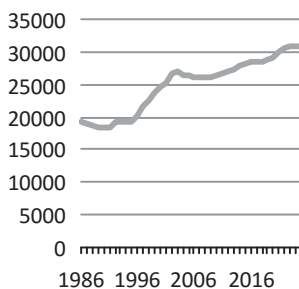

**Asuntotuotanto**

bostadsproduktion  
housing production

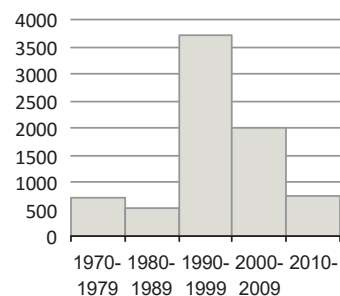

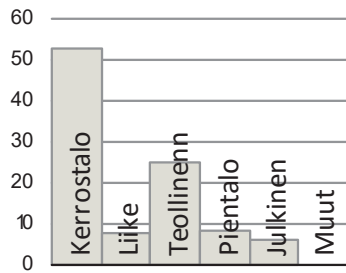
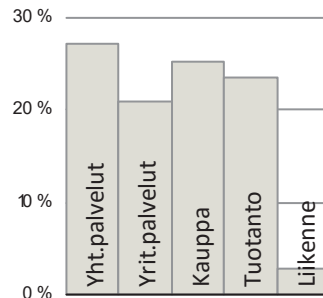
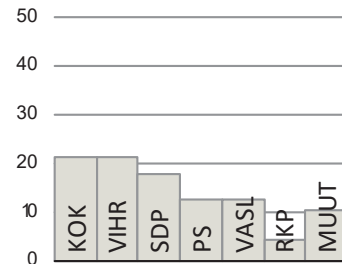
**Rakennuskanta, %**byggnadsbeståndet  
building stock**Työpaikat, %**jobb  
jobs**Eduskuntavaalit, %**riksdagsvalen  
parliamentary elections**TYÖVOIMA 2014**

Arbetskraft Labour force	%
Työttömyysaste	14,3
Pitkäaikaistyöttömyys	33,9
Nuorisotyöttömyysaste	13,7
Työllisyysaste (2012)	68,2

**TOIMITILARAKENNUKSET 31.12.2014**

Verksamhetslokaler Business premises	kerrosala 1000 m2	%
Toimitilarakennukset yhteensä	780	
Liikerakennukset	159	20,4
Julkiset rakennukset	120	15,3
Teollisuus- ja varistorakennukset	363	46,5
Muut rakennukset	139	17,8

**LASTEN PÄIVÄHOITO 2014**

Barndagvård Child day care	lkm.	/100 lasta
Päiväkodit	12	
Lapset päiväkotihoidossa	1 129	60,6
Lapset perhepäivähoidossa	58	3,1
Lapset kotihoidon tuen piirissä	444	20,3
Lapset yksityisen hoidon tuen piirissä	147	7,9

**KOULUT 2015**

Skolor Schools	kouluja	oppilaita
Suomenkieliset alakoulut	4	1 637
Suomenkieliset yläkoulut	2	802
Ruotsinkieliset alakoulut	1	123
Ruotsinkielinen yläkoulut	0	0
Lukiot	1	312
Erikois- ja erityiskoulut	0	0

**TERVEYSPALVELUT 2014**

Hälsövärd Health care	lkm.	/asukas
Avohoitokäynnit yhteensä	344 827	12,3
Perusterveydenhuolto	291 021	10,4
Erikoissairaanhoido	53 833	1,9

**SOSIAALIPALVELUT 2014**

Socialservice Social services	lkm.	/100
Toimeentulotuen saajat	3 977	14,1
Lastensuojelun asiakkaat, 0 - 17-v.	432	8,9

**PALVELUPISTEET 2015**

Serviceställen Service facilities	lkm.
Kirjastot	2
Terveysasemat	1
Leikki puistot	4
Uimahallit	0
Liikuntasalit ja -hallit	16
Pallokentät	22
Kirkot	4
Postit	3
Apteekit (2012)	3
Alkot	1
Päivittäistavarakaupat (2012)	24
Muut vähittäiskaupat (2012)	73
Ravintolat (2012)	55

**LIIKENNE 2010-14**

Trafik Traffic	
Jalankulkijaonnettomuudet keskimäärin/vuosi	3,2
Henkilövahinko-onnettomuudet keskimäärin/vuosi	18,2
Autottomat asuntokunnat, % (2013)	56,5

**ULKOILU 2015**

Friluftsliv Outdoor recreation	
Puistoa, ha	59
Metsää, ha	169
Uimarannat, kpl	2

**ALUESUHDELUKUJA 2015**

Lokala tätheter Area ratios	
Asukkaita/km2	4 018
Työpaikkoja/km2	1 430
Kerrosala/ha	2 874



Laajasalossa on ollut kartanoita 1600-luvulta saakka. Muutama vanhoista päärakennuksista on yhä paikallaan. Laajasaloon rakennettiin 1800-luvun lopulla ja 1900-luvun alussa kesäasuntoja ja myöhemmin omakotitaloja. Kerros- ja rivitaloalueita on rakennettu 1960-luvulta lähtien.

Suurin osa laajasalolaisista asuu Yliskylässä. Asunnoista neljä viidesosa on 1960- ja 1970-luvuilla rakennetuissa kerrostaloissa. Yliskylässä ovat tärkeimmät palvelut: ostoskeskus, koulut, terveysasema, nuorisotalo, kirjasto, kirkko ja liikuntapuisto palloiluhalleineen.

Jollas oli väljää omakotialuetta 1980-luvulle saakka, mutta sen jälkeen alueelle on rakennettu tiiviitäkin pientaloalueita. Alue täydenty edelleen.

Vartiosaassa ja Villingissä on lähes pelkästään kesäasutusta. Santahaminassa, joka oli 1500-luvulla ehdolla Helsingin kaupungin ensimmäiseksi sijaintipaikaksi, on nykyisin varuskunta ja maanpuolustuskorkeakoulu.

Tullisaari ja Hevossalmi ovat pääosin virkistys- ja luontoaluetta. Laajasalon merkittäviä virkistysalueita ovat Aittasaari, Laajasalon uimaranta ja Tullisaaren ulkoilupuisto.

Kruunuvuorenrantaa, uutta merellistä kaupunginosaa, rakennetaan Laajasalon öljysatamalta vapautuneelle alueelle ja sen ympäristöön. Kruunuvuorenranta on suunniteltu kaupunkimaiseksi, mutta luonnonläheiseksi 11 000 asukkaan alueeksi. Valaistustaideteos "Öljysäiliö 468" hohtaa iltaisin Haakoninlahden rannassa. Kantakaupungista Laajasaloon on suunnitteilla suora julkisen ja kevyen liikenteen yhteys.

*På DEGERÖ har det funnits herrgårdar sedan 1600-talet. Helsingforsborna började småningom bygga sommarvillor, och sedan 1960-talet också höghus och radhus i Degerö. Distriktet omfattar många öar, bl.a. Vårdö och Villinge, där det fortfarande finns nästan bara sommarbosättning. Ön Sandhamn upptas av garnisoner och av Försvarshögskolan. Sydvästra Uppby domineras av höghus. I Jollas och Hästnässund växer folkmängden som följd av ny, tät bebyggelse. På det område som friställs då Degerö öljehamn flyttat bort planeras ett nytt bostadsområde: Kronbergsstranden med 11 000 invånare. Vid planeringen betonas havsnärheten, synkontakten med Helsingfors centrum och anpassningen till områdets vackra natur.*

*There have been manors in the island of LAAJASALO (orig. Degerö) since the 17th century. People from Helsinki first built villas in the area. Since the 1960s, blocks of flats and terraced houses have been built as well. The district has many islands, including Vartiosaari and Villinki, which still mostly have summer houses. Santahamina is a garrison island, where the National Defence University also lies. Southwestern Yliskylä is dominated by blocks of flats. The population of Jollas and Hevossalmi is growing owing to new, dense residential construction. On the premises of the former Laajasalo oil harbour, the Kruunuvuorenranta waterfront development for 11,000 inhabitants will be built. Its maritime character, the sight contact with Helsinki's old centre, and adaptation to wildlife are emphasised in the plans.*

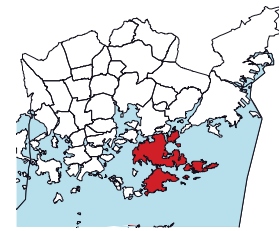
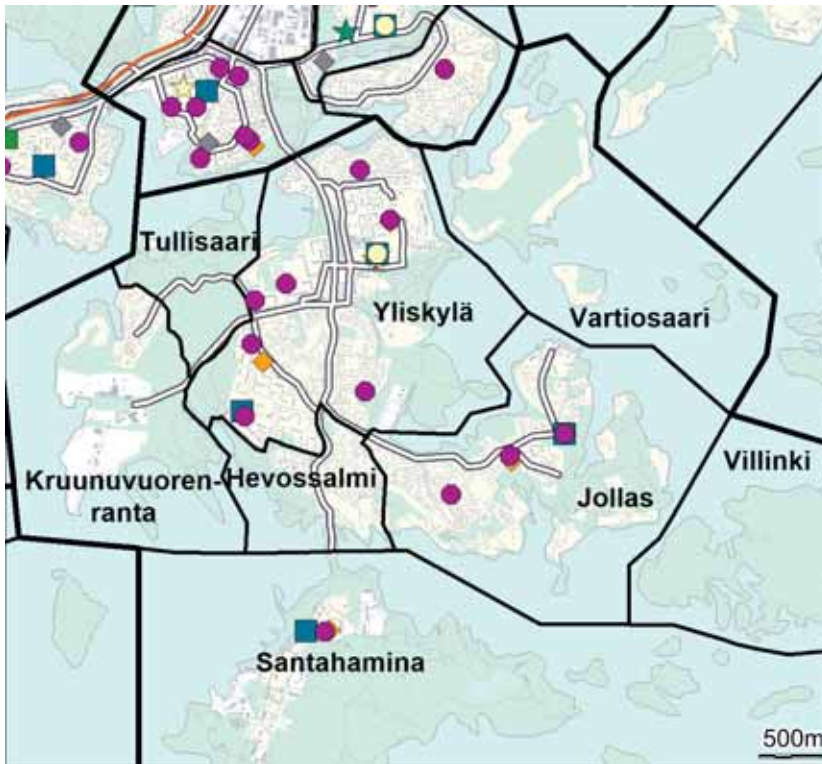

- ◆ Leikkipuisto
- Päiväkoti
- Ala-aste
- Yläaste
- Lukio
- ▲ Erityis- ja erikoiskoulu
- ★ Nuorisotalo
- ★ Kirjasto
- ★ Kulttuurikeskus
- ✚ Terveysasema
- ✚ Sairaala
- ◆ Väestönsuoja

**Asukastiheys h/km<sup>2</sup>**

folktäthet  
population density

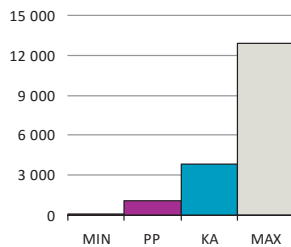

**Väestön keski-ikä**

befolkningens medelålder  
average age of population

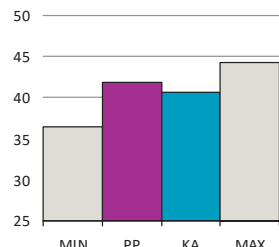

**Asutokunnan keskikoko**

bostadshushållens medelstorlek  
mean size of dwelling household

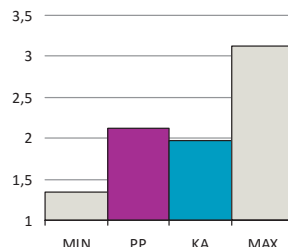

**Korkea-aste**

tertiärnivå  
tertiary level

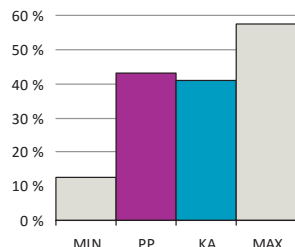

**Asutokuntien mediaanitulot**  
bostadshushållens medianinkomst  
median income of households

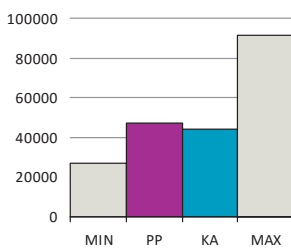

**Työttömyysaste**  
arbetslöshetsgrad  
unemployment rate

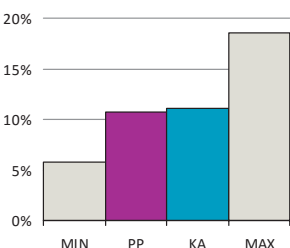

**Vuokra-asunnot**  
hyresbostäder  
rented dwellings

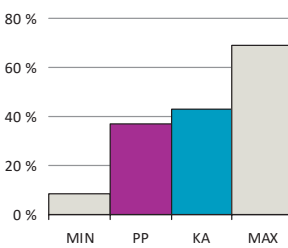

**Asunnon keskikoko m<sup>2</sup>**  
bostädernas medelstorlek  
mean size of dwellings

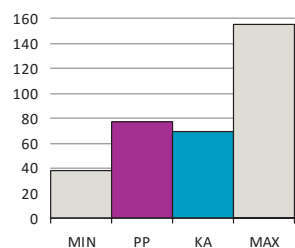

PP = Peruspiirin arvo  
KA = Kaupungin peruspiirien keskiarvo

MIN = Peruspiirien pienin arvo  
MAX = Peruspiirien suurin arvo

ALUEET Väestö 1.1.2015		Työpaikat 31.12.2013		
Områden District				
Alue	Maapinta-ala km	Asukkaat	Työpaikat	
480 Vartiosaari	1,03	24	0	
491 Yliskylä	3,39	11 376	991	
492 Jollas	2,22	3 103	326	
493 Tullisaari	0,69	12	0	
494 Kruunuvuorenranta	1,42	367	19	
495 Hevossalmi	0,73	1 674	87	
500 Villinki	1,76	3	1	
510 Santahamina	4,39	431	706	
532 Itäsaaret	0,15	2	0	
<b>Yhteensä</b>	<b>15,78</b>	<b>16 992</b>	<b>2 130</b>	

ÄIDINKIELI JA KANSALAISSUUS 1.1.2015	
Modersmål, nationalitet Mother tongue, nationality %	
Suomenkieliset	14 338 84,4
Ruotsinkieliset	1 121 6,6
Vieraskieliset	1 533 9,0
Kolme yleisintä vierastakieltä ja osuus vieraskielisistä %	
venäjä	494 32,2
eesti, viro	228 14,9
arabia	99 6,5
Ulkomaan kansalaiset	1 013 6,0
Ulkomaalaistaustaiset	1 634 9,6
Helsingissä syntyneet	8 259 48,6

IKÄRAKENNE 1.1.2015	
Ålderstrukturen Age structure %	
0 - 6 -vuotiaat	1 457 8,6
7 - 15 -vuotiaat	1 705 10,0
16 - 18 -vuotiaat	557 3,3
19 - 24 -vuotiaat	1 124 6,6
25 - 39 -vuotiaat	3 018 17,8
40 - 64 -vuotiaat	5 709 33,6
Yli 65 -vuotiaat	3 422 20,1

VÄESTÖENNUSTE 2025	
Befolkningsprognos Population forecast %	
0 - 6 -vuotiaat	2 608 9,5
7 - 15 -vuotiaat	2 930 10,7
16 - 64 -vuotiaat	16 973 62,1
Yli 65 -vuotiaat	4 814 17,6

VÄESTÖNMUUTOKSET 2014	
Befolkningsförändringar Vital statistics /1000 as.	
Syntyneet lkm.	190 11,2
Kuolleet lkm.	157 9,2
Muuttaneet alueelle lkm.	1 741 102,5
Muuttaneet alueelta lkm.	1 876 110,5

PERHEET JA ASUTOKUNNAT 1.1.2015	
Familjer, bostadshushåll Families, households	
Asutokuntien lkm.	7 965
Asutokuntien keskikoko	2,12
1-hengen asutokunnat	3 080
Perheiden lkm.	4 738
Lapsiperheiden lkm.	2 618
Perheen keskikoko	2,80

KOULUTUSTASO 31.12.2013	
Utbildningsnivå Educational level %	
15 vuotta täyttäneet lkm.	14 028
Perusaste	3 744 26,7
Keskiaste	4 246 30,3
Korkea-aste	6 038 43,0
Lukiota käyvät ja osuus 16 - 18 -vuotiaista	413 68,8
Ammattikoulua käyvät ja osuus 16 - 18 -vuotiaista	422 23,3

TULOTASO 2013	
Inkomster Income	
Tulot/asukas €	30 316
Asutokuntien mediaanitulot	46 969
Pienituloiset asutokunnat, %	11,0

ASUMISOLOT 31.12.2014	
Boende Housing	
Asunnon keskikoko m2	77,3
Asumisväljyys m2/asukas	36,8
Asumistiheys huonetta/hlö	1,41

ASUNNOT 31.12.2014	
Bostäder Dwellings %	
Asunnot yhteensä	8 569
Pientaloasunnot	3 021 35,3
Vuokra-asunnot	3 191 37,2
ARA-vuokra-asunnot	1 841 21,5

**Asutokannan ikä**

bostadsbeståndets ålder  
age of dwelling stock

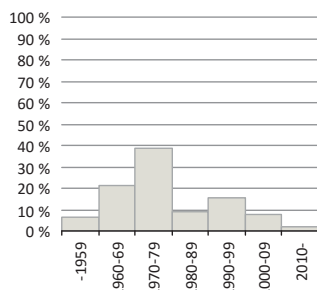

**Huoneistotyytit**

lägenhetstyper  
types of dwellings

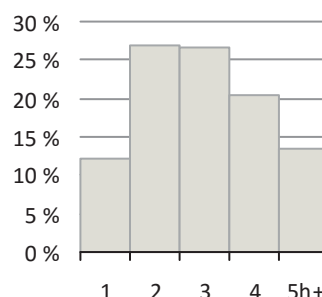

**Väestö**

befolkning  
population

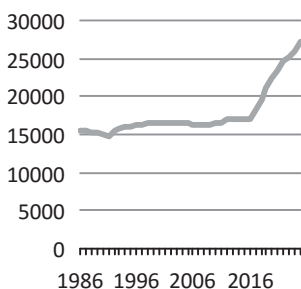

**Asuntotuotanto**

bostadsproduktion  
housing production

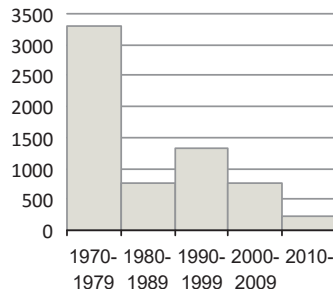

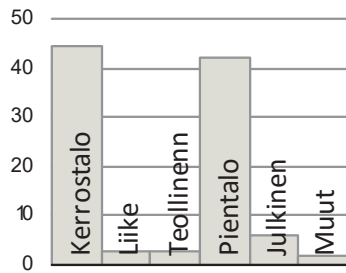
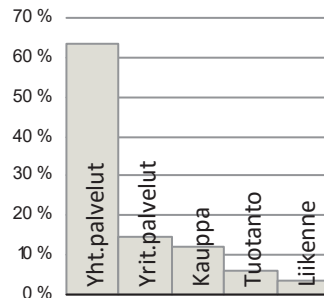
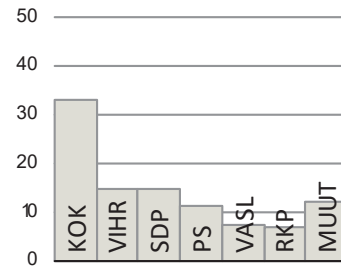

**Rakennuskanta, %**byggnadsbeståndet  
building stock**Työpaikat, %**jobb  
jobs**Eduskuntavaalit, %**riksdagsvalen  
parliamentary elections**TYÖVOIMA 2014**

Arbetskraft Labour force	%
Työttömyysaste	10,7
Pitkäaikaistyöttömyys	32,4
Nuorisotyöttömyysaste	13,7
Työllisyysaste (2012)	70,3

**TOIMITILARAKENNUKSET 31.12.2014**

Verksamhetslokaler Business premises	kerrosala 1000 m2	%
Toimitilarakennukset yhteensä	127	
Liikerakennukset	26	20,8
Julkiset rakennukset	55	43,2
Teollisuus- ja varastorakennukset	18	13,9
Muut rakennukset	28	22,1

**LASTEN PÄIVÄHOITO 2014**

Barndagvård Child day care	lkm.	/100 lasta
Päiväkodit	10	
Lapset päiväkotihoidossa	792	63,0
Lapset perhepäivähoidossa	38	3,0
Lapset kotihoidon tuen piirissä	256	17,6
Lapset yksityisen hoidon tuen piirissä	89	7,1

**KOULUT 2015**

Skolor Schools	kouluja	oppilaita
Suomenkieliset alakoulut	4	993
Suomenkieliset yläkoulut	1	291
Ruotsinkieliset alakoulut	0	0
Ruotsinkielinen yläkoulut	0	0
Lukiot	0	0
Erikois- ja erityiskoulut	0	0

**TERVEYSPALVELUT 2014**

Hälsövärd Health care	lkm.	/asukas
Avohoitokäynnit yhteensä	180 165	10,6
Perusterveydenhuolto	152 489	9,0
Erikoissairaanhoido	27 692	1,6

**SOSIAALIPALVELUT 2014**

Socialservice Social services	lkm.	/100
Toimeentulotuen saajat	1 365	8,0
Lastensuojelun asiakkaat, 0 - 17-v.	213	6,0

**PALVELUPISTEET 2015**

Serviceställen Service facilities	lkm.
Kirjastot	1
Terveysasemat	1
Leikkipuistot	4
Uimahallit	0
Liikuntasalit ja -hallit	8
Pallokentät	18
Kirkot	1
Postit	1
Apteekit (2012)	1
Alkot	0
Päivittäistavarakaupat (2012)	11
Muut vähittäiskaupat (2012)	30
Ravintolat (2012)	11

**LIIKENNE 2010-14**

Trafik Traffic	
Jalankulkijaonnettomuudet keskimäärin/vuosi	0,4
Henkilövahinko-onnettomuudet keskimäärin/vuosi	4,0
Autottomat asutokunnat, % (2013)	41,2

**ULKOILU 2015**

Friluftsliv Outdoor recreation	
Puistoa, ha	61
Metsää, ha	354
Uimarannat, kpl	4

**ALUESUHDELUKUJA 2015**

Lokala tätheter Area ratios	
Asukkaita/km2	1 077
Työpaikkoja/km2	135
Kerrosala/ha	593



Peruspiirit:

- 701 Vartiokylä – Botby
- 702 Myllypuro – Kvarnbäcken
- 703 Mellunkylä – Mellungsby
- 704 Vuosaari - Nordsjö

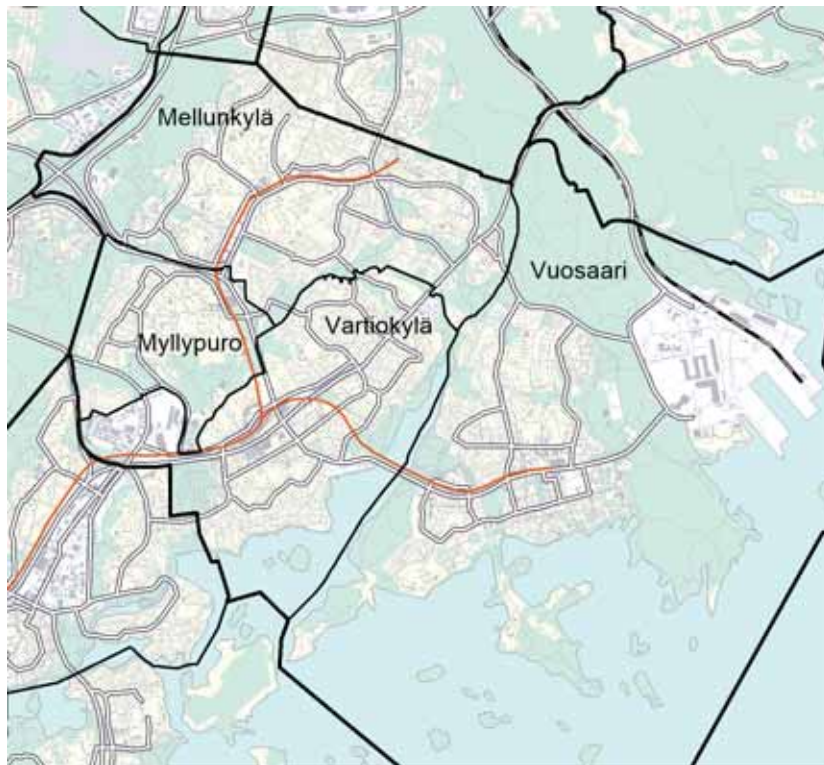
**Asukastiheys h/km<sup>2</sup>**

folktäthet  
population density

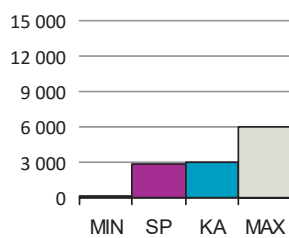
**Väestön keski-ikä**

befolkningens medelålder  
average age of population

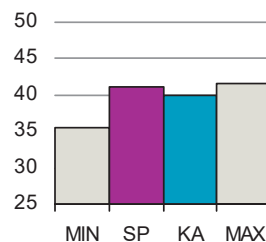
**Asutokunnan keskikoko**

bostadshushållens medelstorlek  
mean size of dwelling households

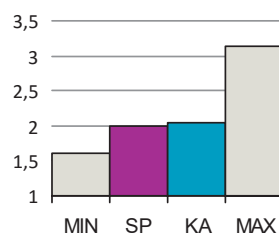
**Korkea-aste**

tertiärnivå  
tertiary level

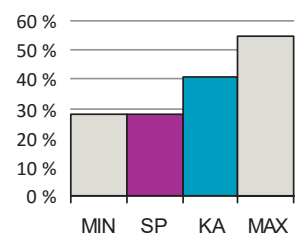
**Asutokuntien mediaanitulot**

bostadshushållens medianinkomst  
median income of households

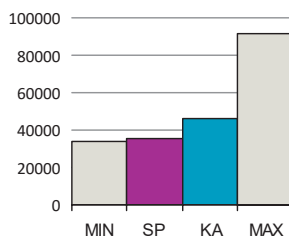
**Työttömyysaste**

arbetslöshetsgrad  
unemployment rate

**Vuokra-asunnot**

hyresbostäder  
rented dwellings

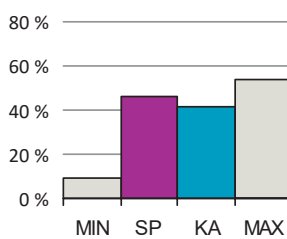
**Asunnon keskikoko m<sup>2</sup>**

bostädernas medelstorlek  
mean size of dwellings

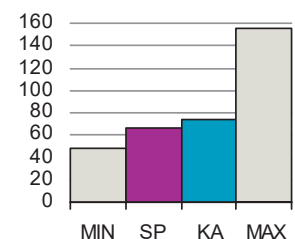

SP = Suurpiirin arvo

KA = Kaupungin suurpiirien keskiarvo

MIN = Suurpiirien pienin arvo

MAX = Suurpiirien suurin arvo

## 7 Itäinen suurpiiri

ALUEET Väestö 1.1.2015		Työpaikat 31.12.2013		
Områden District				
Alue	Maapinta-ala km	Asukkaat	Työpaikat	
701	Vartiokylän peruspiiri	7,07	22 098	9 466
702	Myllypuron peruspiiri	3,52	11 385	1 825
703	Mellunkylän peruspiiri	9,81	37 363	4 317
704	Vuosaaren peruspiiri	17,08	37 111	5 256
<b>Yhteensä</b>		<b>37,48</b>	<b>107 957</b>	<b>20 864</b>

ÄIDINKIELI JA KANSALAIKUUS 1.1.2015	
Modersmål, nationalitet Mother tongue, nationality %	
Suomenkieliset	80 510 74,6
Ruotsinkieliset	4 485 4,2
Vieraskieliset	22 962 21,3
Kolme yleisintä vierastakieltä ja osuus vieraskielisistä %	
venäjä	5 786 25,2
eesti, viro	3 473 15,1
somali	2 538 11,1
Ulkomaan kansalaiset	13 550 12,6
Ulkomaalaistaustaiset	20 929 19,4
Helsingissä syntyneet	47 197 43,7

IKÄRAKENNE 1.1.2015	
Ålderstrukturen Age structure %	
0 - 6 -vuotiaat	8 539 7,9
7 - 15 -vuotiaat	10 266 9,5
16 - 18 -vuotiaat	3 619 3,4
19 - 24 -vuotiaat	8 530 7,9
25 - 39 -vuotiaat	21 093 19,5
40 - 64 -vuotiaat	36 255 33,6
Yli 65 -vuotiaat	19 655 18,2

VÄESTÖENNUSTE 2025	
Befolkningsprognos Population forecast %	
0 - 6 -vuotiaat	9 173 7,9
7 - 15 -vuotiaat	11 023 9,5
16 - 64 -vuotiaat	71 750 61,6
Yli 65 -vuotiaat	24 451 21,0

VÄESTÖNMUUTOKSET 2014	
Befolkningsförändringar Vital statistics / 1000 as.	
Syntyneet lkm.	1 233 11,5
Kuolleet lkm.	909 8,5
Muuttaneet alueelle lkm.	13 403 124,9
Muuttaneet alueelta lkm.	13 550 126,3

PERHEET JA ASUNTOKUNNAT 1.1.2015	
Familjer, bostadshushåll Families, households	
Asuntokuntien lkm.	53 908
Asuntokuntien keskikoko	1,99
1-hengen asuntokunnat	24 164
Perheiden lkm.	28 281
Lapsiperheiden lkm.	15 436
Perheen keskikoko	2,70

KOULUTUSTASO 31.12.2013	
Utbildningsnivå Educational level %	
15 vuotta täyttäneet lkm.	89 432
Perusaste	32 855 36,7
Keskiaste	31 567 35,3
Korkea-aste	25 010 28,0
Lukiota käyvät ja osuus 16 - 18 -vuotiaista	2 075 52,3
Ammattikoulua käyvät ja osuus 16 - 18 -vuotiaista	4 119 32,2

TULOTASO 2013	
Inkomster Income	
Tulot/asukas €	22 623
Asuntokuntien mediaanitulot	35 243
Pienituloiset asuntokunnat, %	15,9

ASUMISOLOT 31.12.2014	
Boende Housing	
Asunnon keskikoko m2	66,7
Asumisväljyys m2/asukas	33,5
Asumistiheys huonetta/hlö	1,33

ASUNNOT 31.12.2014	
Bostäder Dwellings %	
Asunnot yhteensä	56 494
Pientaloasunnot	9 098 16,1
Vuokra-asunnot	26 129 46,3
ARA-vuokra-asunnot	17 138 30,3

### Asuntokannan ikä

bostadsbeståndets ålder  
age of dwelling stock

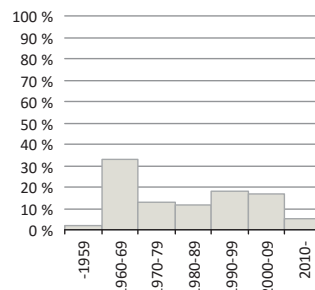

### Huoneistotyytit

lägenhetstyper  
types of dwellings

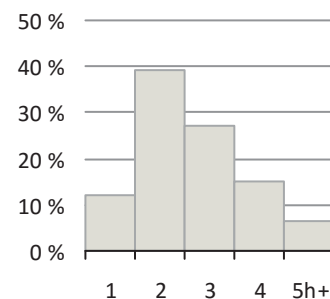

### Väestö

befolkning  
population

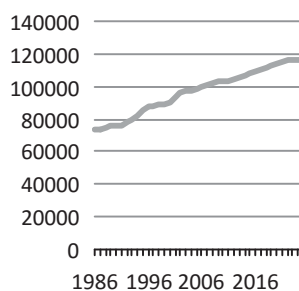

### Asuntotuotanto

bostadsproduktion  
housing production

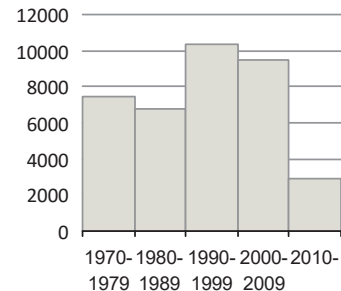

**Rakennuskanta, %**

byggnadsbeståndet  
building stock

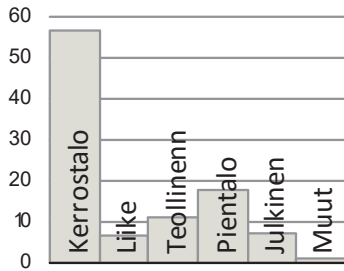

**Työpaikat, %**

jobb  
jobs

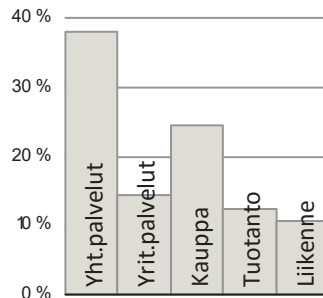

**Eduskuntavaalit, %**

riksdagsvalen  
parliamentary elections

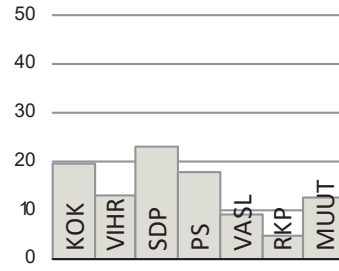

**TYÖVOIMA 2014**

Arbetskraft Labour force	%
Työttömyysaste	15,6
Pitkäaikaistyöttömyys	34,8
Nuorisotyöttömyysaste	16,1
Työllisyysaste (2012)	64,0

**TOIMITILARAKENNUKSET 31.12.2014**

Verksamhetslokaler Business premises	kerrosala 1000 m2	%
Toimitilarakennukset yhteensä	1 588	
Liikerakennukset	410	25,8
Julkiset rakennukset	444	27,9
Teollisuus- ja varastorakennukset	443	27,9
Muut rakennukset	292	18,4

**LASTEN PÄIVÄHOITO 2014**

Barndagvård Child day care	lkm.	/100 lasta
Päiväkodit	68	
Lapset päiväkotihoidossa	4 621	63,5
Lapset perhepäivähoidossa	245	3,4
Lapset kotihoidon tuen piirissä	1 885	22,1
Lapset yksityisen hoidon tuen piirissä	317	4,4

**KOULUT 2015**

Skolor Schools	kouluja	oppilaita
Suomenkieliset alakoulut	16	5 782
Suomenkieliset yläkoulut	9	2 573
Ruotsinkieliset alakoulut	2	328
Ruotsinkielinen yläkoulut	1	259
Lukiot	3	1 416
Erikois- ja erityiskoulut	1	47

**TERVEYSPALVELUT 2014**

Hälsövärd Health care	lkm.	/asukas
Avohoitokäynnit yhteensä	1 303 979	12,2
Perusterveydenhuolto	1 107 187	10,3
Erikoissairaanhoido	196 856	1,8

**SOSIAALIPALVELUT 2014**

Socialservice Social services	lkm.	/100
Toimeentulotuen saajat	18 369	17,0
Lastensuojelun asiakkaat, 0 - 17-v.	2 844	13,4

**PALVELUPISTEET 2015**

Serviceställen Service facilities	lkm.
Kirjastot	4
Terveysasemat	4
Leikki puistot	11
Uimahallit	3
Liikuntasalit ja -hallit	53
Pallokentät	61
Kirkot	10
Postit	6
Apteekit (2012)	7
Alkot	6
Päivittäistavara-kaupat (2012)	91
Muut vähittäiskaupat (2012)	259
Ravintolat (2012)	194

**LIIKENNE 2010-14**

Trafik Traffic	
Jalankulkijaonnettomuudet keskimäärin/vuosi	12,4
Henkilövahinko-onnettomuudet keskimäärin/vuosi	56,0
Autottomat asutokunnat, % (2013)	50,5

**ULKOILU 2015**

Friluftsliv Outdoor recreation	
Puistoa, ha	310
Metsää, ha	939
Uimarannat, kpl	6

**ALUESUHDELUKUJA 2015**

Lokala tätheter Area ratios	
Asukkaita/km2	2 880
Työpaikkoja/km2	557
Kerrosala/ha	1 663



*BOTBY har fått sitt namn av en fornborg. Marudds villasamhälle byggdes på 1920-talet, men de flesta villorna är nyare. I Botbyåsen uppstod arbetarbosättning på 1930-talet, och området har bibehållit sina många olika tidsstilar. Förstadsbygge i större skala inleddes på 1960-talet i området Botby gård. Botbyhöjden är en s.k. betongförstad från slutet av 1960-talet. Bostads- och kontorsbyggnader har byggts kring Botby gårds metrostation, som öppnades år 1998. I Östra centrum planeras på området kring City-market bl.a. en stormarknad, bostäder och en parkeringsanläggning.*

Vartiokylästä suurin osa on kuulunut Puotilan kartanoon. Maanhankintayhtiö Botby Gods osti kartanon maat vuonna 1917. Marjaniemen huvilayhdyskunta rakennettiin 1920-luvulla. Osa vanhoista huviloista on säilynyt, mutta pääosa rakennuksista on uudempia. Nykyiseen Vartioharjuun syntyi 1930-luvulla uuden Porvoontien valmistuttua työläisasutusta, joka oli alkuna nykyisille pientaloalueille. Rakennuskannassa ovat säilyneet monen aikakauden tunnuspiirteet.

Puotilasta käynnistyi 1960-luvun alussa laaja lähiörakentaminen. Alueelle ominaista ovat lähiössä epätavalliset puoliksi avonaiset umpikorttelit ja kartanolle johtava hieno esikaupunkibulevardi, Rantakartanontie. Puotilan metroasema avattiin 1998, ja sen ympärille on rakennettu asuntoja. Vuosaaren sillalta Koivuniemen kärkeen ulottuvalle ranta- ja vesialueelle suunnitellaan asuntoja, venesatamaa ja alueelle sopivaa liiketoimintaa. Myös asuntolaivojen sijoittamista tutkitaan.

Puotinharju syntyi "betonilähiönä" vuosikymmenen lopulla. Roihupellon yritysalueelle laaditaan elinkeinotoiminnan kehittämisen vaatimia asemakaavan muutoksia. Roihupellossa on sisustusalan kauppakeskus, ja sen vieressä on toista yhtä laajaa kauppakeskusta varten varattu tontti.

Koko itäisen suunnan keskuksen Itäkeskuksen rakentaminen aloitettiin 40 vuotta sitten. Itäkeskuksessa on tuhansien asukkaiden lisäksi useita kauppakeskuksia/tavarataloja ja kulttuurikeskus Stoa. Alueelle on rakennettu jatkuvasti lisää. Viimeksi on laadittu suunnitelma Itäväylän kattamisesta osittain, neljästä asuintornista, hotellista ja elokuvakeskuksesta.

Peruspiirin virkistysalueita ovat Vartiokylänlahden ranta-alueet ja Marjaniemen siirtolapuutarha.

*VARTIOKYLÄ (orig. Botby) gets its name from a former wooden fortress. The Marjaniemi villa community was built in the 1920s, but most of its houses are newer. In the 1930s, workers' settlements were built in Vartioharju. Larger-scale suburb construction started in the 1960s in Puotila. Puotinharju, a concrete suburb, was built in the late 1960s. The decision to build the metro and the eastern great centre of Itäkeskus was made in the early 1970s. Housing and office premises have risen around Puotila metro station, which opened in 1998. In Itäkeskus, on the area around City-market another large mall, dwellings and a car park are planned.*

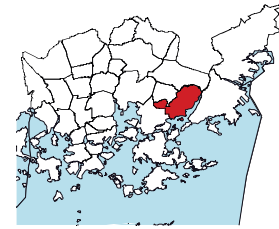
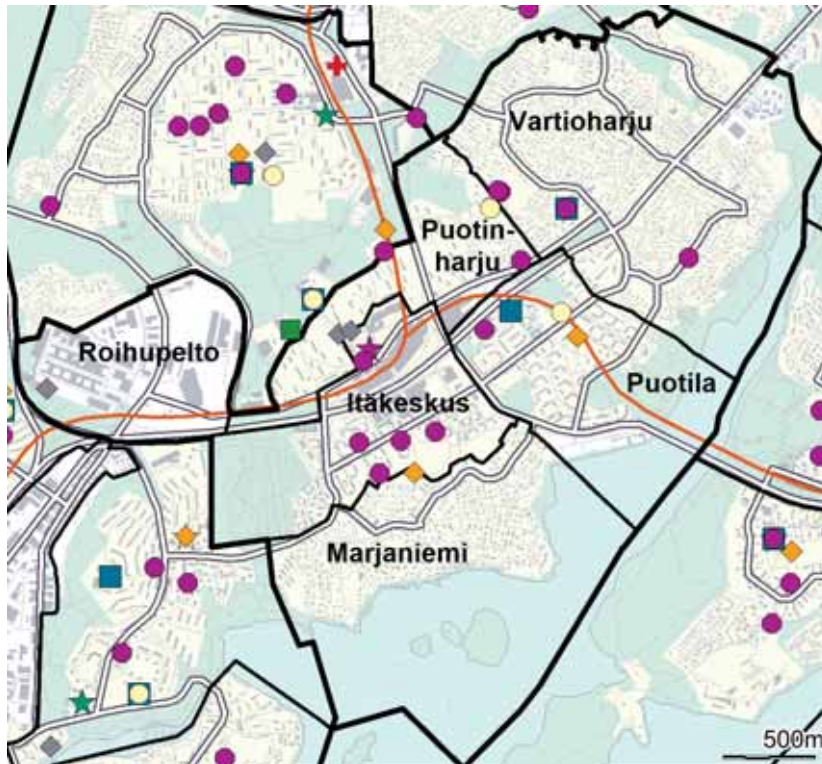

- ◆ Leikkipuisto
- Päiväkoti
- Ala-aste
- Yläaste
- Lukio
- ▲ Erityis- ja erikoiskoulu
- ★ Nuorisotalo
- ★ Kirjasto
- ★ Kulttuurikeskus
- ✚ Terveysasema
- ✚ Sairaala
- ◆ Väestönsuoja

**Asukastiheys h/km<sup>2</sup>**  
folktäthet  
population density

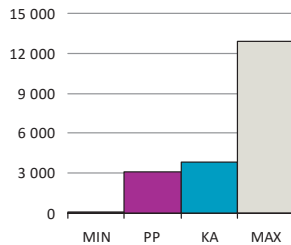

**Väestön keski-ikä**  
befolkningens medelålder  
average age of population

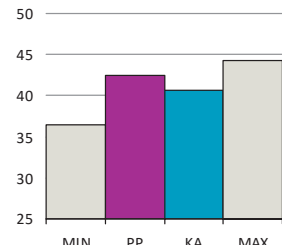

**Asuntokunnan keskikoko**  
bostadshushållens medelstorlek  
mean size of dwelling household

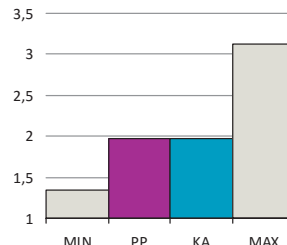

**Korkea-aste**  
tertiärnivå  
tertiary level

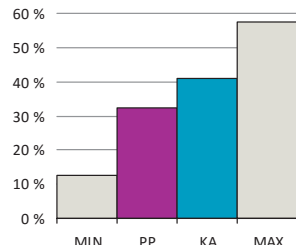

**Asuntokuntien mediaanitulot**  
bostadshushållens medianinkomst  
median income of households

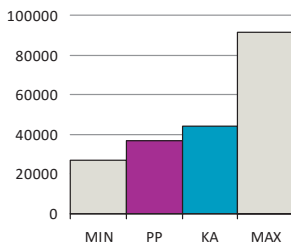

**Työttömyysaste**  
arbetslöshetsgrad  
unemployment rate

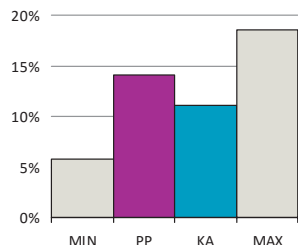

**Vuokra-asunnot**  
hyresbostäder  
rented dwellings

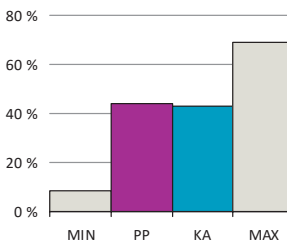

**Asunnon keskikoko m<sup>2</sup>**  
bostädernas medelstorlek  
mean size of dwellings

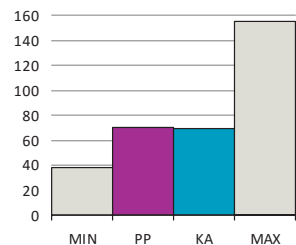

PP = Peruspiirin arvo  
KA = Kaupungin peruspiirien keskiarvo

MIN = Peruspiirien pienin arvo  
MAX = Peruspiirien suurin arvo

# 701 Vartiokylän peruspiiri

ALUEET Väestö 1.1.2015		Työpaikat 31.12.2013		
Områden District				
Alue	Maapinta-ala km	Asukkaat	Työpaikat	
451 Vartioharju	2,38	5 933	884	
452 Puotila	0,93	5 166	673	
453 Puotinharju	0,79	4 223	397	
455 Marjaniemi	1,05	2 003	289	
456 Roihupelto	0,83	25	2 715	
457 Itäkeskus	1,10	4 748	4 508	
<b>Yhteensä</b>	<b>7,08</b>	<b>22 098</b>	<b>9 466</b>	

ÄIDINKIELI JA KANSALAIUUS 1.1.2015		
Modersmål, nationalitet Mother tongue, nationality %		
Suomenkieliset	17 075	77,3
Ruotsinkieliset	1 118	5,1
Vieraskieliset	3 905	17,7
Kolme yleisintä vierastakieltä ja osuus vieraskielisistä %		
venäjä	757	19,4
eesti, viro	549	14,1
somali	471	12,1
Ulkomaan kansalaiset	2 347	10,6
Ulkomaalaistaustaiset	3 594	16,3
Helsingissä syntyneet	9 971	45,1

IKÄRAKENNE 1.1.2015		
Ålderstrukturen Age structure %		
0 - 6 -vuotiaat	1 524	6,9
7 - 15 -vuotiaat	1 962	8,9
16 - 18 -vuotiaat	717	3,2
19 - 24 -vuotiaat	1 811	8,2
25 - 39 -vuotiaat	4 251	19,2
40 - 64 -vuotiaat	7 514	34,0
Yli 65 -vuotiaat	4 319	19,5

VÄESTÖENNUSTE 2025		
Befolkningsprognos Population forecast %		
0 - 6 -vuotiaat	1 469	7,1
7 - 15 -vuotiaat	1 904	9,3
16 - 64 -vuotiaat	12 633	61,4
Yli 65 -vuotiaat	4 554	22,2

VÄESTÖNMUUTOKSET 2014		
Befolkningsförändringar Vital statistics / 1000 as.		
Syntyneet lkm.	228	10,4
Kuolleet lkm.	252	11,4
Muuttaneet alueelle lkm.	2 699	122,6
Muuttaneet alueelta lkm.	2 732	124,1

PERHEET JA ASUNTOKUNNAT 1.1.2015		
Familjer, bostadshushåll Families, households		
Asuntokuntien lkm.	11 076	
Asuntokuntien keskikoko	1,97	
1-hengen asuntokunnat	5 081	
Perheiden lkm.	5 719	
Lapsiperheiden lkm.	2 997	
Perheen keskikoko	2,70	

KOULUTUSTASO 31.12.2013		
Utbildningsnivå Educational level %		
15 vuotta täyttäneet lkm.	18 740	
Perusaste	6 339	33,8
Keskiaste	6 335	33,8
Korkea-aste	6 066	32,4
Lukiota käyvät ja osuus 16 - 18 -vuotiaista	482	61,2
Ammattikoulua käyvät ja osuus 16 - 18 -vuotiaista	709	27,5

TULOTASO 2013	
Inkomster Income	
Tulot/asukas €	26 336
Asuntokuntien mediaanitulot	36 520
Pienituloiset asuntokunnat, %	16,3

ASUMISOLOT 31.12.2014	
Boende Housing	
Asunnon keskikoko m2	69,9
Asumisväljyys m2/asukas	35,5
Asumistiheys huonetta/hlö	1,37

ASUNNOT 31.12.2014		
Bostäder Dwellings %		
Asunnot yhteensä	11 763	
Pientaloasunnot	2 925	24,9
Vuokra-asunnot	5 188	44,1
ARA-vuokra-asunnot	2 731	23,2

## Asuntokannan ikä

bostadsbeståndets ålder  
age of dwelling stock

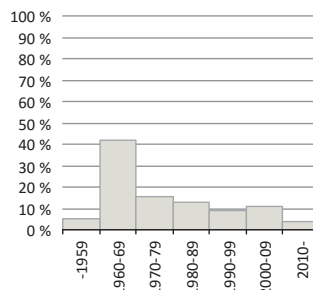

## Huoneistotyytit

lägenhetstyper  
types of dwellings

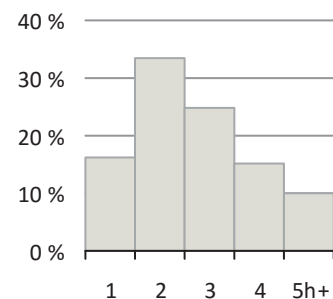

## Väestö

befolkning  
population

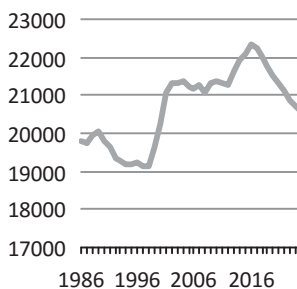

## Asuntotuotanto

bostadsproduktion  
housing production

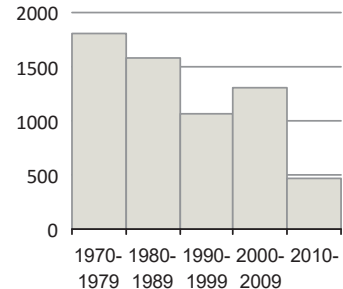

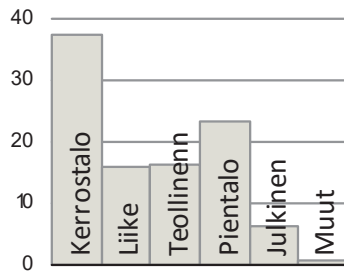
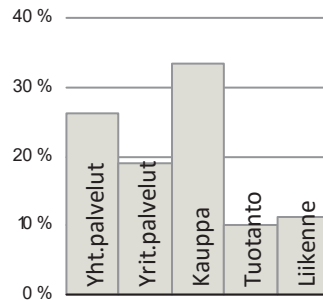
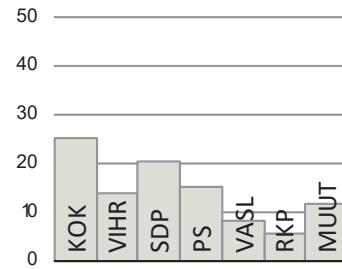

**Rakennuskanta, %**byggnadsbeståndet  
building stock**Työpaikat, %**jobb  
jobs**Eduskuntavaalit, %**riksdagsvalen  
parliamentary elections**TYÖVOIMA 2014**

Arbetskraft Labour force	%
Työttömyysaste	14,1
Pitkäaikaistyöttömyys	34,6
Nuorisotyöttömyysaste	15,7
Työllisyysaste (2012)	65,5

**TOIMITILARAKENNUKSET 31.12.2014**

Verksamhetslokaler Business premises	kerrosala 1000 m2	%
Toimitilarakennukset yhteensä	650	
Liikerakennukset	266	40,9
Julkiset rakennukset	103	15,9
Teollisuus- ja varistorakennukset	181	27,8
Muut rakennukset	101	15,5

**LASTEN PÄIVÄHOITO 2014**

Barndagvård Child day care	lkm.	/100 lasta
Päiväkodit	13	
Lapset päiväkotihoidossa	802	61,7
Lapset perhepäivähoidossa	73	5,6
Lapset kotihoidon tuen piirissä	303	19,9
Lapset yksityisen hoidon tuen piirissä	63	4,8

**KOULUT 2015**

Skolor Schools	kouluja	oppilaita
Suomenkieliset alakoulut	2	901
Suomenkieliset yläkoulut	1	359
Ruotsinkieliset alakoulut	1	177
Ruotsinkielinen yläkoulut	1	259
Lukiot	0	0
Erikois- ja erityiskoulut	0	0

**TERVEYSPALVELUT 2014**

Hälsövärd Health care	lkm.	/asukas
Avohoitokäynnit yhteensä	255 002	11,6
Perusterveydenhuolto	217 272	9,9
Erikoissairaanhoido	37 745	1,7

**SOSIAALIPALVELUT 2014**

Socialservice Social services	lkm.	/100
Toimeentulotuen saajat	3 244	14,7
Lastensuojelun asiakkaat, 0 - 17-v.	336	8,5

**PALVELUPISTEET 2015**

Serviceställen Service facilities	lkm.
Kirjastot	1
Terveysasemat	0
Leikki puistot	2
Uimahallit	1
Liikuntasalit ja -hallit	8
Pallokentät	10
Kirkot	3
Postit	1
Apteekit (2012)	3
Alkot	3
Päivittäistavara-kaupat (2012)	28
Muut vähittäiskaupat (2012)	159
Ravintolat (2012)	67

**LIIKENNE 2010-14**

Trafik Traffic	
Jalankulkijaonnettomuudet keskimäärin/vuosi	5,0
Henkilövahinko-onnettomuudet keskimäärin/vuosi	18,8
Autottomat asutokunnat, % (2013)	50,1

**ULKOILU 2015**

Friluftsliv Outdoor recreation	
Puistoa, ha	53
Metsää, ha	93
Uimarannat, kpl	2

**ALUESUHDELUKUJA 2015**

Lokala tätheter Area ratios	
Asukkaita/km2	3 126
Työpaikkoja/km2	1 339
Kerrosala/ha	2 358



*Ännu på 1950-talet bestod KVARNBÄCKEN av skog och mark, men på 1960-talet uppstod där ett höghusområde med närservice. Kvarnbäcken är en typisk 1960-talsförstad, där grundlig sanering av betongelementhusen blivit aktuell. Dessutom har bebyggelsen brett ut sig – och gör det även i fortsättningen i form av ny, tät småhusbebyggelse både mot väster och söder. Även Kvarnbäckens centrum har förnyats.*

Myllypuro on saanut nimensä Viikin peltojen laskuojan varren pienestä myllystä. Alue oli vielä 1950-luvulla lähes neitseellistä metsää ja kalliota. 1960-luvulla alkanut muutto pääkaupunkiseudulle käynnisti rakentamisen myös Myllypurossa. Kerrostaloalue lähipalveluineen oli lähes valmis vuosikymmenen loppuun mennessä. Asukkaita oli 12 000, mutta työpaikkoja ei alueelle juuri syntynyt, ja väki kävi töissä pääosin keskustassa.

Myllypuron tyypillisen 1960-luvun esikaupunkialueen länsireunalle rakennettiin pientaloaluetta 1950-luvulta lähtien, ja sitä täydennettiin 1980-luvulla parilla kerrostalokorttelilla. Pientalorakentaminen on laajentunut länteen, ja Hallainvuorentien alue syntyi 2000-luvun alussa. Etelä-Myllypurossa jatkuu Myllypuron puisen kaupunkikylän rakentaminen. Uusi tiivis pientaloalue perustuu kansainvälisen arkkitehtuurikilpailun voittaneeseen ehdotukseen.

Myllypuron keskukseen, metroaseman ja Kehä I:n Myllypuron liittymän ympäristöön, on suunniteltu toimitiloja ja asuntoja. Asuntorakentaminen on käynnissä, suurin osa uusista asunnoista on jo rakennettu. Toimitila-alueelle valmistui vuonna 2012 Myllypuron ja Itäkeskuksen yhteinen terveysasema. Ostoskeskus purettiin vuonna 2009. Sen tilalle on noussut vaiheittain Myllypuron uusi palvelukeskus.

Myllypuron liikuntapuisto on Helsingin suurimpia. Puistossa on useita jalkapallokenttiä ja -halli, Tenniskeskus ja nuorisojäähalli. Suunnitteilla on koripallohalli ja pesäpallo- ja baseball-kentät. Suurelle jäärheiluhallille on tontti, puiston vieressä on vilkas salibandykeskus ja Liikuntamylly.

*In MYLLYPURO, where in the 1950s there had only been forest, a modern housing estate was completed in the 1960s, with full community services. Myllypuro is a typical housing estate from the 1960s, where today thorough repair of the concrete element houses is on the agenda – and taking place. New housing developments in the form of new dense, small-scale construction have and will spread to the west and south of the estate. There have been changes in the centre of Myllypuro, too.*

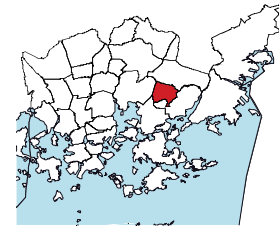
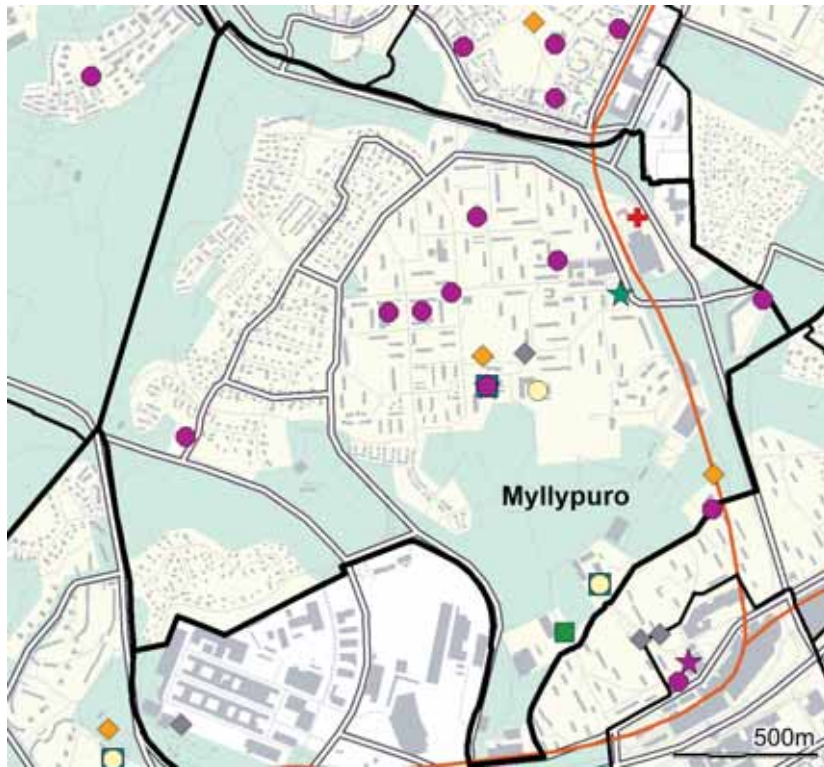

- ◆ Leikkipuisto
- Päiväkoti
- Ala-aste
- Yläaste
- Lukio
- ▲ Erityis- ja erikoiskoulu
- ★ Nuorisotalo
- ★ Kirjasto
- ★ Kulttuurikeskus
- ✚ Terveysasema
- ✚ Sairaala
- ◆ Väestönsuoja

**Asukastiheys h/km2**  
folktäthet  
population density

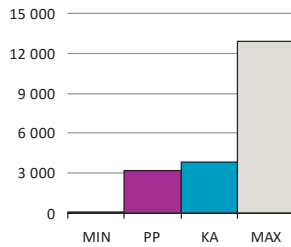

**Väestön keski-ikä**  
befolkningens medelålder  
average age of population

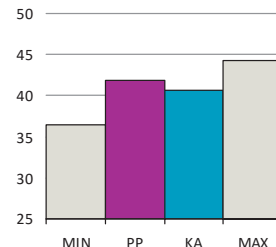

**Asuntokunnan keskikoko**  
bostadshushållens medelstorlek  
mean size of dwelling household

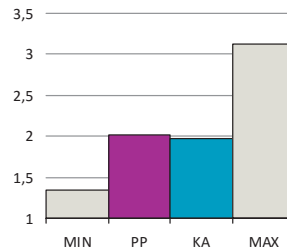

**Korkea-aste**  
tertiärnivå  
tertiary level

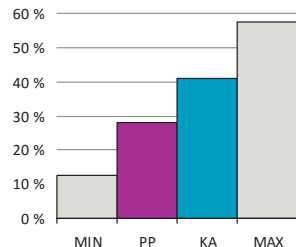

**Asuntokuntien mediaanitulot**  
bostadshushållens medianinkomst  
median income of households

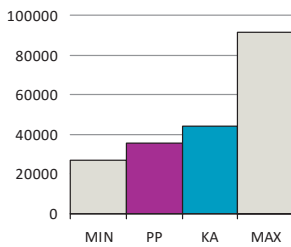

**Työttömyysaste**  
arbetslöshetsgrad  
unemployment rate

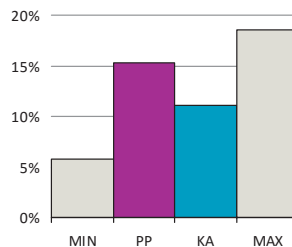

**Vuokra-asunnot**  
hyresbostäder  
rented dwellings

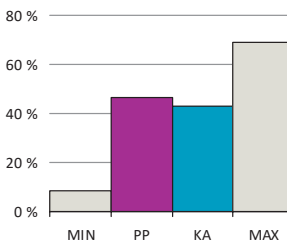

**Asunnon keskikoko m2**  
bostädernas medelstorlek  
mean size of dwellings

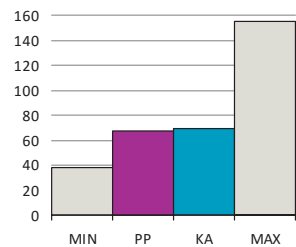

PP = Peruspiirin arvo  
KA = Kaupungin peruspiirien keskiarvo

MIN = Peruspiirien pienin arvo  
MAX = Peruspiirien suurin arvo

ALUEET Väestö 1.1.2015		Työpaikat 31.12.2013		
Områden District				
Alue	Maapinta-ala km	Asukkaat	Työpaikat	
454 Myllypuro	3,52	11 385	1 825	
<b>Yhteensä</b>	<b>3,52</b>	<b>11 385</b>	<b>1 825</b>	

**ÄIDINKIELI JA KANSALAIKUUS 1.1.2015**

Modersmål, nationalitet Mother tongue, nationality %

Suomenkieliset	8 765	77,0
Ruotsinkieliset	407	3,6
Vieraskieliset	2 213	19,4

Kolme yleisintä vierastakieltä ja osuus vieraskielisistä %

venäjä	510	23,0
somali	355	16,0
eesti, viro	333	15,0
Ulkomaan kansalaiset	1 265	11,1
Ulkomaalaistaustaiset	2 008	17,6
Helsingissä syntyneet	5 138	45,1

**IKÄRAKENNE 1.1.2015**

Ålderstrukturen Age structure %

0 - 6 -vuotiaat	1 047	9,2
7 - 15 -vuotiaat	1 007	8,8
16 - 18 -vuotiaat	354	3,1
19 - 24 -vuotiaat	806	7,1
25 - 39 -vuotiaat	2 150	18,9
40 - 64 -vuotiaat	3 770	33,1
Yli 65 -vuotiaat	2 251	19,8

**VÄESTÖENNUSTE 2025**

Befolkningsprognos Population forecast %

0 - 6 -vuotiaat	1 205	8,3
7 - 15 -vuotiaat	1 456	10,1
16 - 64 -vuotiaat	9 066	62,7
Yli 65 -vuotiaat	2 735	18,9

**VÄESTÖNMUUTOKSET 2014**

Befolkningsförändringar Vital statistics / 1000 as.

Syntyneet lkm.	135	12,2
Kuolleet lkm.	104	9,4
Muuttaneet alueelle lkm.	1 945	176,1
Muuttaneet alueelta lkm.	1 425	129,0

**PERHEET JA ASUNTOKUNNAT 1.1.2015**

Familjer, bostadshushåll Families, households

Asuntokuntien lkm.	5 614
Asuntokuntien keskikoko	2,01
1-hengen asuntokunnat	2 530
Perheiden lkm.	2 966
Lapsiperheiden lkm.	1 629
Perheen keskikoko	2,80

**KOULUTUSTASO 31.12.2013**

Utbildningsnivå Educational level %

15 vuotta täyttäneet lkm.	9 005	
Perusaste	3 439	38,2
Keskiaste	3 032	33,7
Korkea-aste	2 534	28,1
Lukiota käyvät ja osuus 16 - 18 -vuotiaista	213	56,2
Ammattikoulua käyvät ja osuus 16 - 18 -vuotiaista	334	26,0

**TULOTASO 2013**

Inkomster Income

Tulot/asukas €	22 313
Asuntokuntien mediaanitulot	35 606
Pienituloiset asuntokunnat, %	15,9

**ASUMISOLOT 31.12.2014**

Boende Housing

Asunnon keskikoko m2	67,8
Asumisväljyys m2/asukas	33,7
Asumistiheys huonetta/hlö	1,36

**ASUNNOT 31.12.2014**

Bostäder Dwellings %

Asunnot yhteensä	5 934	
Pientaloasunnot	1 120	18,9
Vuokra-asunnot	2 747	46,3
ARA-vuokra-asunnot	1 891	31,9

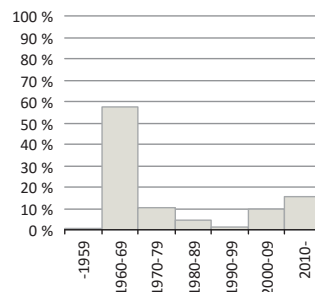
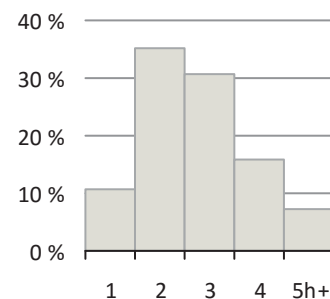
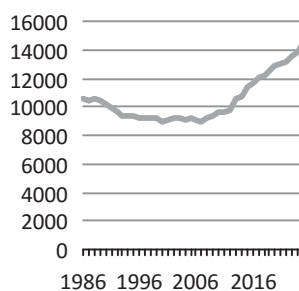
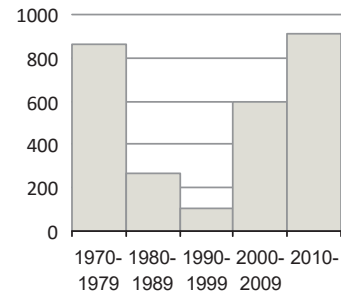
**Asuntokannan ikä**bostadsbeståndets ålder  
age of dwelling stock**Huoneistotyytit**lägenhetstyper  
types of dwellings**Väestö**befolkning  
population**Asuntotuotanto**bostadsproduktion  
housing production

**Rakennuskanta, %**

byggnadsbeståndet  
building stock

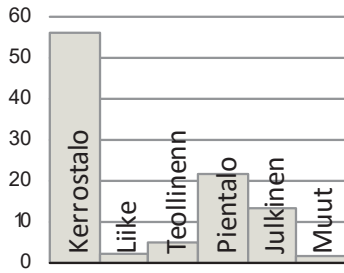

**Työpaikat, %**

jobb  
jobs

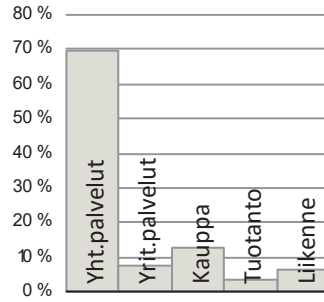

**Eduskuntavaalit, %**

riksdagsvalen  
parliamentary elections

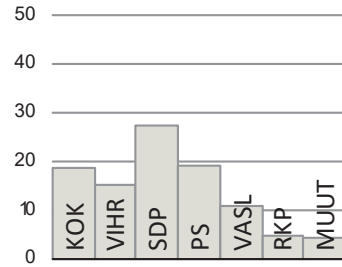

**TYÖVOIMA 2014**

Arbetskraft Labour force	%
Työttömyysaste	15,3
Pitkäaikaistyöttömyys	33,8
Nuorisotyöttömyysaste	18,3
Työllisyysaste (2012)	65,0

**TOIMITILARAKENNUKSET 31.12.2014**

Verksamhetslokaler Business premises	kerrosala 1000 m2	%
Toimitilarakennukset yhteensä	141	
Liikerakennukset	13	9,0
Julkiset rakennukset	86	60,8
Teollisuus- ja varistorakennukset	28	19,6
Muut rakennukset	15	10,6

**LASTEN PÄIVÄHOITO 2014**

Barndagvård Child day care	lkm.	/100 lasta
Päiväkodit	7	
Lapset päiväkotihoidossa	577	64,6
Lapset perhepäivähoidossa	41	4,6
Lapset kotihoidon tuen piirissä	233	22,3
Lapset yksityisen hoidon tuen piirissä	25	2,8

**KOULUT 2015**

Skolor Schools	kouluja	oppilaita
Suomenkieliset alakoulut	2	726
Suomenkieliset yläkoulut	2	373
Ruotsinkieliset alakoulut	0	0
Ruotsinkielinen yläkoulut	0	0
Lukiot	1	584
Erikois- ja erityiskoulut	0	0

**TERVEYSPALVELUT 2014**

Hälsövärd Health care	lkm.	/asukas
Avohoitokäynnit yhteensä	149 208	13,5
Perusterveydenhuolto	128 319	11,6
Erikoissairaanhoido	20 894	1,9

**SOSIAALIPALVELUT 2014**

Socialservice Social services	lkm.	/100
Toimeentulotuen saajat	1 807	15,9
Lastensuojelun asiakkaat, 0 - 17-v.	209	9,1

**PALVELUPISTEET 2015**

Serviceställen Service facilities	lkm.
Kirjastot	1
Terveysasemat	1
Leikkipuistot	2
Uimahallit	0
Liikuntasalit ja -hallit	11
Pallokentät	14
Kirkot	1
Postit	1
Apteekit (2012)	1
Alkot	0
Päivittäistavarakaupat (2012)	6
Muut vähittäiskaupat (2012)	12
Ravintolat (2012)	11

**LIIKENNE 2010-14**

Trafik Traffic	
Jalankulkijaonnettomuudet keskimäärin/vuosi	1,0
Henkilövahinko-onnettomuudet keskimäärin/vuosi	7,6
Autottomat asutokunnat, % (2013)	50,7

**ULKOILU 2015**

Friluftsliv Outdoor recreation	
Puistoa, ha	21
Metsää, ha	110
Uimarannat, kpl	0

**ALUESUHDELUKUJA 2015**

Lokala tätheter Area ratios	
Asukkaita/km2	3 234
Työpaikkoja/km2	518
Kerrosala/ha	1 814



Mellunkylä on Helsingin pitäjän vanhoja kyliä. Vielä 1960-luvun alussa Mellunkylässä oli vain joitakin erillisiä pientaloalueita. Nykyisin alue hahmottuu viitenä eri-ikäisenä asuinalueena. Kontulan yli 20 000 asukkaan esikaupunkialue kerrostaloineen valmistui parissa vuodessa 1960-luvun alussa. Metroaseman valmistuessa kohennettiin myös ostoskeskusalueita. Sen kehittämissuunnitelmissa on kaavailtu alueen täydentämistä uusilla liike-, palvelu- ja asuinrakennuksilla. Täydennyskaavoituksen takia on voitu rakentaa muun muassa Kontulan uusi nykyaikainen vanhustenkeskus.

Mellunmäen kerrostaloalueen ensimmäinen vaihe rakennettiin 1960- ja 1970-lukujen vaihteessa. Asuntoja rakennettiin lisää metroaseman ympäristöön jo ennen sen käyttöön ottoa. Itäväylän molemmin puolin rakentuu Fallpakan pohjoisosan asuinalue. Metroaseman ympäristön kehittäminen ja palvelujen parantaminen ovat käynnissä. Mellunmäen vanhan ostoskeskuksen alueen uudistaminen on vireillä.

Kontulan viereen syntyi 1980-luvulla pienimuotoista kerrostalorakentamista edustava Kurkimäki. Vesala oli vielä 1980-luvun alussa pientaloaluetta, jossa oli vain yksi suuri kerrostalokortteli. Metron myötä metroradan varsi on rakennettu kerrostaloalueeksi.

Kivikon rakentaminen alkoi 1990-luvun alussa. Nauhamainen kerrostalovaltainen asuinalue on Kontulan ja Kurkimäen kyljessä. Uuden noin 2 000 työpaikan alueen rakentaminen keskittyy Lahdenväylän varteen. Asuin- ja työpaikka-alueen välisen laajan ulkoilupuiston eteläosaan on rakenteilla urheilukenttiä ja muita palveluja tarjoava liikuntapuisto. Kehä I:n ja Kivikontien tulevan eritasoliittymän tuntumaan on kaavoitettu uutta asuinrakentamista.

Mellunkylän alueelle on suunnitteilla useita uusia pientaloalueita.

*MELLUNKYLÄ distrikt. Ännu i början av 1960-talet fanns det i Mellungsby bara några spridda småhusområden, men numera består området av fem bostadsområden av olika ålder. I början av 1960-talet genomfördes Finlands största förstadsprojekt dittills - Gårdsbacka - med rekordfart: ett bostadsområde för 20 000 invånare uppstod på några år. Området kompletteras av Tranbacka, byggt på 1980-talet. Sedan byggdes Mellungsbackas och Ärvings höghusområden. Höghus har byggts längs metrobanan. Mellungsbackas metrostations omgivning skall utvecklas vidare. I Stensböle byggdes åren 1992–2006 ett bostadsområde intill en omfattande frilufspark.*

*MELLUNKYLÄ. Still in the early 1960s, there were only scattered detached house areas in Mellunkylä, but today the area consists of five housing neighbourhoods of different ages. In the early 1960s, Finland's largest suburb Kontula was built in record time: a housing estate for more than 20 000 people arose in only a few years. Kurkimäki, built in the 1980s, complements the area. Then, the block-of-flat neighbourhoods of Mellunmäki and Vesala were built. Blocks of flats have been constructed along the metro line. The surrounding of Mellunmäki metro station will be developed. In 1992–2006, an estate was constructed in Kivikko, next to a large recreation area.*

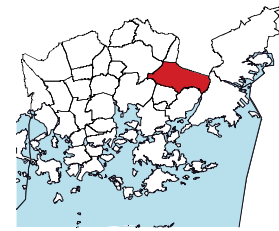
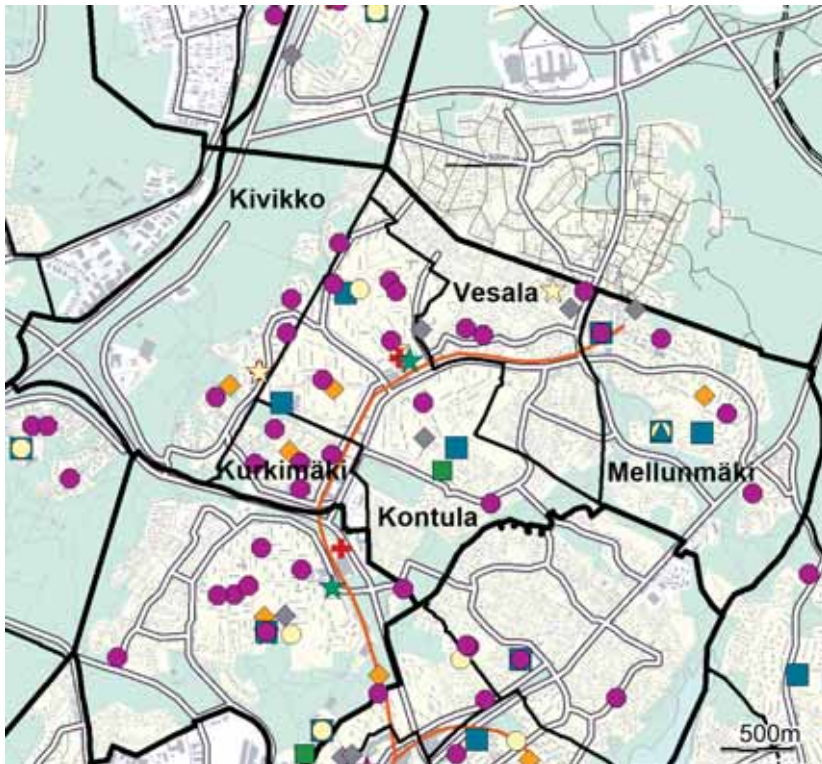

- ◆ Leikkipuisto
- Päiväkoti
- Ala-aste
- Yläaste
- Lukio
- ▲ Erityis- ja erikoiskoulu
- ★ Nuorisotalo
- ★ Kirjasto
- ★ Kulttuurikeskus
- ✚ Terveysasema
- ✚ Sairaala
- ◆ Väestönsuoja

**Asukastiheys h/km2**  
folktäthet  
population density

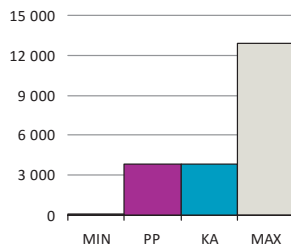

**Väestön keski-ikä**  
befolkningens medelålder  
average age of population

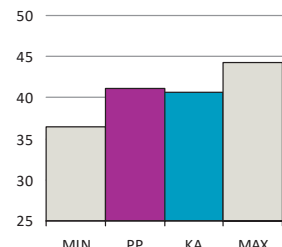

**Asutokunnan keskikoko**  
bostadshushållens medelstorlek  
mean size of dwelling household

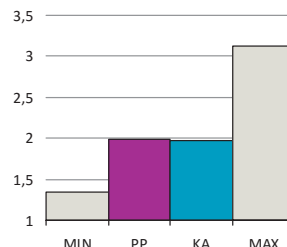

**Korkea-aste**  
tertiärnivå  
tertiary level

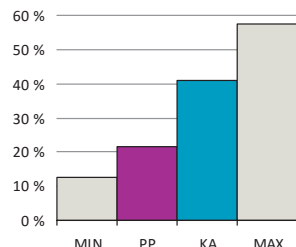

**Asutokuntien mediaanitulot**  
bostadshushållens medianinkomst  
median income of households

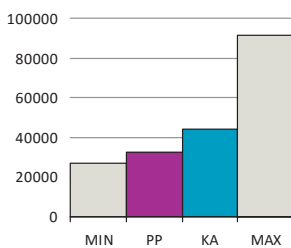

**Työttömyysaste**  
arbetslöshetsgrad  
unemployment rate

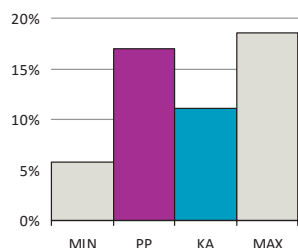

**Vuokra-asunnot**  
hyresbostäder  
rented dwellings

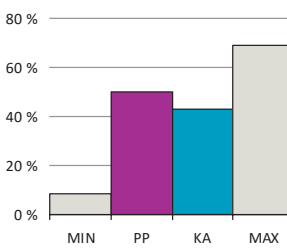

**Asunnon keskikoko m2**  
bostädernas medelstorlek  
mean size of dwellings

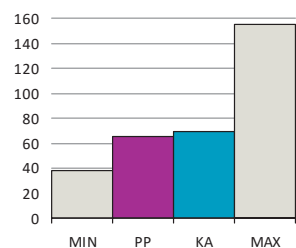

PP = Peruspiirin arvo  
KA = Kaupungin peruspiirien keskiarvo

MIN = Peruspiirien pienin arvo  
MAX = Peruspiirien suurin arvo

## 703 Mellunkylän peruspiiri

ALUEET Väestö 1.1.2015		Työpaikat 31.12.2013		
Områden District				
Alue	Maapinta-ala km	Asukkaat	Työpaikat	
471 Kontula	2,58	13 519	1 852	
472 Vesala	1,52	7 516	404	
473 Mellunmäki	2,37	8 569	816	
474 Kivikko	2,77	5 021	697	
475 Kurkimäki	0,58	2 738	548	
<b>Yhteensä</b>	<b>9,82</b>	<b>37 363</b>	<b>4 317</b>	

ÄIDINKIELI JA KANSALAIKUUS 1.1.2015	
Modersmål, nationalitet Mother tongue, nationality %	
Suomenkieliset	26 979 72,2
Ruotsinkieliset	1 138 3,0
Vieraskieliset	9 246 24,7
Kolme yleisintä vierastakieltä ja osuus vieraskielisistä %	
venäjä	2 365 25,6
eesti, viro	1 546 16,7
somali	944 10,2
Ulkomaan kansalaiset	5 654 15,1
Ulkomaalaistaustaiset	8 430 22,6
Helsingissä syntyneet	15 902 42,6

IKÄRAKENNE 1.1.2015	
Ålderstrukturen Age structure %	
0 - 6 -vuotiaat	2 857 7,7
7 - 15 -vuotiaat	3 491 9,3
16 - 18 -vuotiaat	1 367 3,7
19 - 24 -vuotiaat	3 202 8,6
25 - 39 -vuotiaat	7 211 19,3
40 - 64 -vuotiaat	12 444 33,3
Yli 65 -vuotiaat	6 791 18,2

VÄESTÖENNUSTE 2025	
Befolkningsprognos Population forecast %	
0 - 6 -vuotiaat	3 374 8,2
7 - 15 -vuotiaat	3 918 9,5
16 - 64 -vuotiaat	25 865 62,5
Yli 65 -vuotiaat	8 250 19,9

VÄESTÖNMUUTOKSET 2014	
Befolkningsförändringar Vital statistics / 1000 as.	
Syntyneet lkm.	416 11,2
Kuolleet lkm.	312 8,4
Muuttaneet alueelle lkm.	4 195 112,6
Muuttaneet alueelta lkm.	4 579 122,9

PERHEET JA ASUNTOKUNNAT 1.1.2015	
Familjer, bostadshushåll Families, households	
Asuntokuntien lkm.	18 709
Asuntokuntien keskikoko	1,99
1-hengen asuntokunnat	8 447
Perheiden lkm.	9 622
Lapsiperheiden lkm.	5 360
Perheen keskikoko	2,70

KOULUTUSTASO 31.12.2013	
Utbildningsnivå Educational level %	
15 vuotta täyttäneet lkm.	31 353
Perusaste	12 906 41,2
Keskiaste	11 657 37,2
Korkea-aste	6 790 21,7
Lukiota käyvät ja osuus 16 - 18 -vuotiaista	661 44,3
Ammattikoulua käyvät ja osuus 16 - 18 -vuotiaista	1 729 37,5

TULOTASO 2013	
Inkomster Income	
Tulot/asukas €	20 080
Asuntokuntien mediaanitulot	32 771
Pienituloiset asuntokunnat, %	18,0

ASUMISOLOT 31.12.2014	
Boende Housing	
Asunnon keskikoko m2	65,0
Asumisväljyys m2/asukas	32,7
Asumistiheys huonetta/hlö	1,32

ASUNNOT 31.12.2014	
Bostäder Dwellings %	
Asunnot yhteensä	19 442
Pientaloasunnot	2 757 14,2
Vuokra-asunnot	9 735 50,1
ARA-vuokra-asunnot	7 300 37,5

### Asuntokannan ikä

bostadsbeståndets ålder  
age of dwelling stock

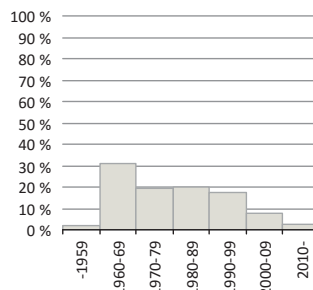

### Huoneistotyytit

lägenhetstyper  
types of dwellings

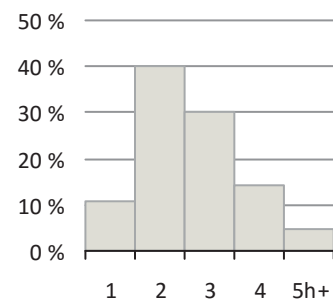

### Väestö

befolkning  
population

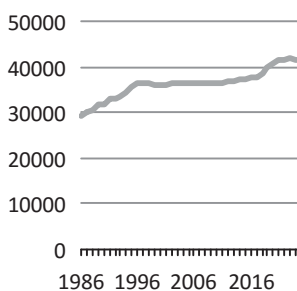

### Asuntotuotanto

bostadsproduktion  
housing production

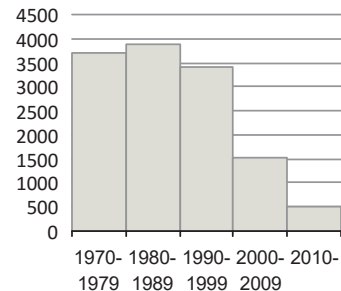

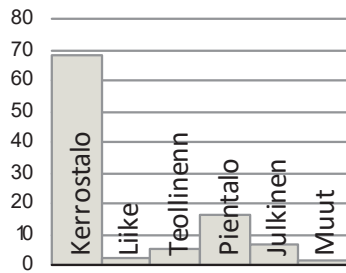
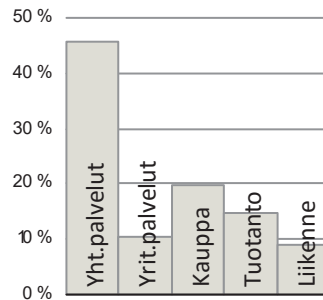
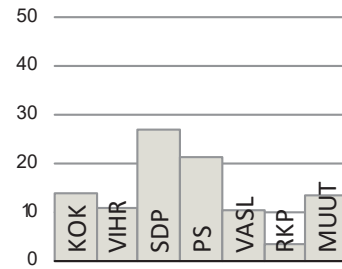

**Rakennuskanta, %**byggnadsbeståndet  
building stock**Työpaikat, %**jobb  
jobs**Eduskuntavaalit, %**riksdagsvalen  
parliamentary elections**TYÖVOIMA 2014**

Arbetskraft Labour force	%
Työttömyysaste	16,9
Pitkäaikaistyöttömyys	35,7
Nuorisotyöttömyysaste	16,7
Työllisyysaste (2012)	61,4

**TOIMITILARAKENNUKSET 31.12.2014**

Verksamhetslokaler Business premises	kerrosala 1000 m2	%
Toimitilarakennukset yhteensä	290	
Liikerakennukset	41	14,3
Julkiset rakennukset	120	41,3
Teollisuus- ja varastorakennukset	56	19,2
Muut rakennukset	73	25,2

**LASTEN PÄIVÄHOITO 2014**

Barndagvård Child day care	lkm.	/100 lasta
Päiväkodit	22	
Lapset päiväkotihoidossa	1 530	63,0
Lapset perhepäivähoidossa	73	3,0
Lapset kotihoidon tuen piirissä	664	23,2
Lapset yksityisen hoidon tuen piirissä	110	4,5

**KOULUT 2015**

Skolor Schools	kouluja	oppilaita
Suomenkieliset alakoulut	5	1 901
Suomenkieliset yläkoulut	2	753
Ruotsinkieliset alakoulut	0	0
Ruotsinkielinen yläkoulut	0	0
Lukiot	1	313
Erikois- ja erityiskoulut	1	47

**TERVEYSPALVELUT 2014**

Hälsövärd Health care	lkm.	/asukas
Avohoitokäynnit yhteensä	479 926	12,9
Perusterveydenhuolto	409 848	11,0
Erikoissairaanhoido	70 097	1,9

**SOSIAALIPALVELUT 2014**

Socialservice Social services	lkm.	/100
Toimeentulotuen saajat	6 905	18,5
Lastensuojelun asiakkaat, 0 - 17-v.	1 193	16,4

**PALVELUPISTEET 2015**

Serviceställen Service facilities	lkm.
Kirjastot	1
Terveysasemat	2
Leikkipuistot	4
Uimahallit	1
Liikuntasalit ja -hallit	15
Pallokentät	22
Kirkot	2
Postit	2
Apteekit (2012)	2
Alkot	2
Päivittäistavarakaupat (2012)	28
Muut vähittäiskaupat (2012)	34
Ravintolat (2012)	59

**LIIKENNE 2010-14**

Trafik Traffic	
Jalankulkijaonnettomuudet keskimäärin/vuosi	4,8
Henkilövahinko-onnettomuudet keskimäärin/vuosi	20,8
Autottomat asuntokunnat, % (2013)	51,0

**ULKOILU 2015**

Friluftsliv Outdoor recreation	
Puistoa, ha	101
Metsää, ha	229
Uimarannat, kpl	0

**ALUESUHDELUKUJA 2015**

Lokala tätheter Area ratios	
Asukkaita/km2	3 809
Työpaikkoja/km2	440
Kerrosala/ha	1 897



*Med sin naturnära miljö är NORDSJÖ ett viktigt rekreativområde för helsingforsborna. Ett glest höghusområde byggdes där i medlet av 1960-talet. En andra period av bostadsbyggande inföll 1989–1994 (Havsrastböle) och byggandet har sedan dess fortsatt bl.a. i Kallvik, Solvik och flera ställen i Mellersta Nordsjö. Det fortgår också på de småhusdominerade stränderna och i Norra Nordsjö. År 2003 inleddes byggandet av den nya godshamnen i östra delen av Nordsjö, där det förr fanns ett varv. Hamnen togs i bruk år 2008. Bredvid hamnområdet ligger också stadens naturgaskraftverk.*

Vuosaari liitettiin Helsingin maalaiskunnasta Helsinkiin vuonna 1966. Etelä-Vuosaaresta tuli 1880-luvulla huvila-alueita, jonka liikenne hoidettiin höyrylaivalla. Vuosaari säilyi pääosin maatalousalueena 1930-luvun lopulle, jolloin Oy Saseka Ab osti tiilitehdasta varten Vuosaaren kartanoiden maat. 1960-luvulla Asuntosäästäjät ry rakennutti Sasekan maille metsäkaupunki-ideologian mukaisen, osittain hartiapankkirakentamisena toteutetun kerrostaloalueen.

Vuosaari on kuulunut 1990-luvun alusta alkaen Helsingin merkittäviin asuntotuotantoalueisiin. Meri-Rastila valmistui ensimmäisenä ja seuraavana Kallahti, jossa kaupunkimaiset kerrostalokorttelit ulottuvat meren rantaan. Aurinkolahden rakentaminen alkoi vuonna 2000. Alue on tunnettu muun muassa uimarannasta ja Uutelan kanavasta, jonka rannalla rakentaminen jatkuu vielä. Myös Pauligin kahvipaahhtimon paikalle rakennetaan uusia asutokortteleita. Aurinkolahteen rakennettiin taiteilijatalo Helsingin kaupungin 450-vuotisjuhlavuoden kunniaksi. Lisäksi on rakennettu myös useita pienehköjä kerros- ja pientaloalueita, kuten Rastilankallio, Porslahdentien alue ja puurakentamiseen erikoistunut Omenämäki.

Metro on liikennöinyt Vuosaaren vuodesta 1998. Metroaseman ympärille rakentuu Vuosaaren uusi keskusta. Se yhdistää vanhat ja uudet asuinalueet ja tarjoaa elinkeinotoiminnalle hyvän sijainnin.

Vuosaarissa otettiin käyttöön vuonna 2008 Helsingin tavarasatama. Satamakeskus ja Meriportin yritysalue ovat kehittymässä merellisten toimintojen työpaikkakeskittymäksi. Satama-alueen vieressä on myös Helsingin maakaasulla toimiva voimalaitos.

Vuosaarissa on useita Helsingin ulkoilu- ja luontoalueita, muun muassa Uutela ja Mustavuori. Lisäksi on pienvenesatamia ja uimarantoja.

*The large green areas, the sea and the beaches have made VUOSAARI an important recreational area for Helsinki's inhabitants. Rastila camping ground is also located in the area. A housing estate with scattered blocks of flats was built in the area in the mid 1960s. A second period of housing construction was seen in Vuosaari (Meri-Rastila), in 1989-1994. Construction has continued in Kallahti, Aurinkolahti, and several spots in Keski-Vuosaari (middle Vuosaari) It is also going on in the small house dominated waterfront areas and in the northern parts. In 2003, the construction of the new large cargo port of Helsinki started in the eastern part of Vuosaari where the shipyard once lay. The harbour has been in operation since autumn 2008. The city's natural gas power station lies nearby.*

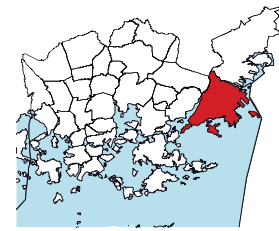
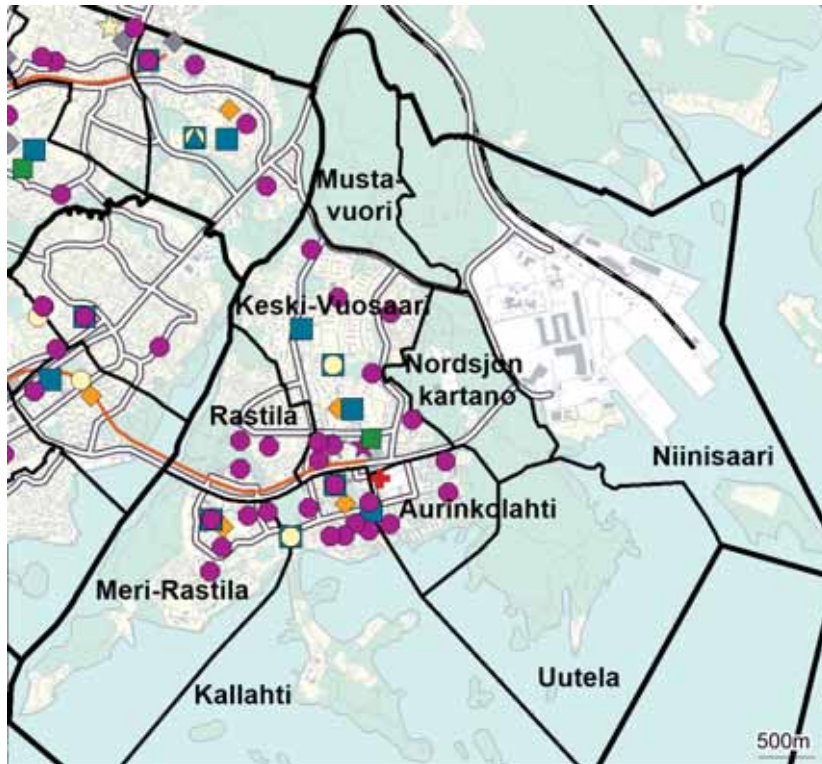

- ◆ Leikkipuisto
- Päiväkoti
- Ala-aste
- Yläaste
- Lukio
- ▲ Erityis- ja erikoiskoulu
- ★ Nuorisotalo
- ★ Kirjasto
- ★ Kulttuurikeskus
- ✚ Terveysasema
- ✚ Sairaala
- ◆ Väestönsuoja

**Asukastiheys h/km<sup>2</sup>**  
folktäthet  
population density

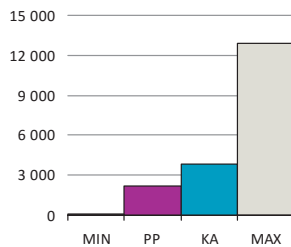

**Väestön keski-ikä**  
befolkningens medelålder  
average age of population

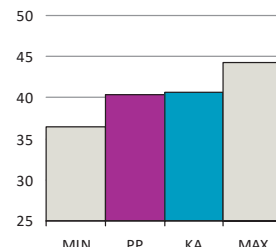

**Asutokunnan keskikoko**  
bostadshushållens medelstorlek  
mean size of dwelling household

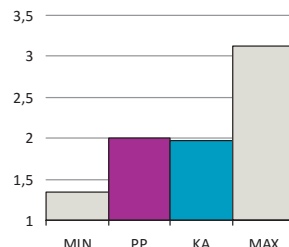

**Korkea-aste**  
tertiärnivå  
tertiary level

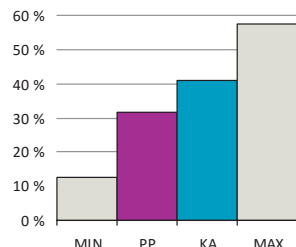

**Asutokuntien mediaanitulot**  
bostadshushållens medianinkomst  
median income of households

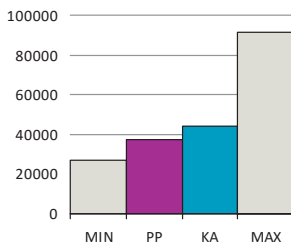

**Työttömyysaste**  
arbetslöshetsgrad  
unemployment rate

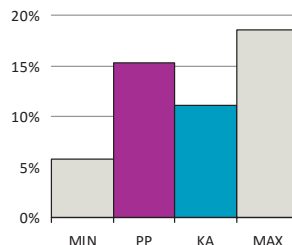

**Vuokra-asunnot**  
hyresbostäder  
rented dwellings

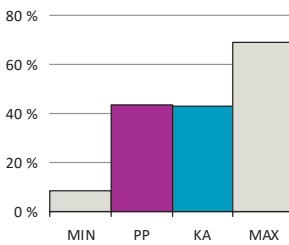

**Asunnon keskikoko m<sup>2</sup>**  
bostädernas medelstorlek  
mean size of dwellings

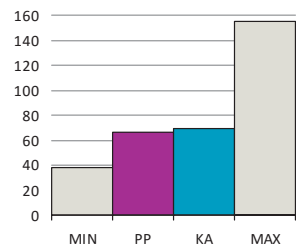

PP = Peruspiirin arvo  
KA = Kaupungin peruspiirien keskiarvo

MIN = Peruspiirien pienin arvo  
MAX = Peruspiirien suurin arvo

ALUEET Väestö 1.1.2015		Työpaikat 31.12.2013		
Områden District				
Alue	Maapinta-ala km	Asukkaat	Työpaikat	
541 Keski-Vuosaari	2,56	13 595	1 657	
542 Nordsjön kartano	1,27	1	61	
543 Uutela	1,38	6	5	
544 Meri-Rastila	1,91	5 258	364	
545 Kallahti	1,95	6 919	704	
546 Aurinkolahti	0,78	7 170	747	
547 Rastila	1,11	4 162	325	
548 Niinisaari	4,69	0	1 393	
549 Mustavuori	1,43	0	0	
<b>Yhteensä</b>	<b>17,08</b>	<b>37 111</b>	<b>5 256</b>	

ÄIDINKIELI JA KANSALAISSUUS 1.1.2015	
Modersmål, nationalitet Mother tongue, nationality %	
Suomenkieliset	27 691 74,6
Ruotsinkieliset	1 822 4,9
Vieraskieliset	7 598 20,5
Kolme yleisintä vierastakieltä ja osuus vieraskielisistä %	
venäjä	2 154 28,3
eesti, viro	1 045 13,8
somali	768 10,1
Ulkomaan kansalaiset	4 284 11,5
Ulkomaalaistaustaiset	6 897 18,6
Helsingissä syntyneet	16 186 43,6

IKÄRAKENNE 1.1.2015	
Ålderstrukturen Age structure %	
0 - 6 -vuotiaat	3 111 8,4
7 - 15 -vuotiaat	3 806 10,3
16 - 18 -vuotiaat	1 181 3,2
19 - 24 -vuotiaat	2 711 7,3
25 - 39 -vuotiaat	7 481 20,2
40 - 64 -vuotiaat	12 527 33,8
Yli 65 -vuotiaat	6 294 17,0

VÄESTÖENNUSTE 2025	
Befolkningsprognos Population forecast %	
0 - 6 -vuotiaat	3 125 7,8
7 - 15 -vuotiaat	3 746 9,4
16 - 64 -vuotiaat	24 183 60,5
Yli 65 -vuotiaat	8 911 22,3

VÄESTÖNMUUTOKSET 2014	
Befolkningsförändringar Vital statistics /1000 as.	
Syntyneet lkm.	454 12,3
Kuolleet lkm.	241 6,5
Muuttaneet alueelle lkm.	4 564 123,4
Muuttaneet alueelta lkm.	4 814 130,2

PERHEET JA ASUTOKUNNAT 1.1.2015	
Familjer, bostadshushåll Families, households	
Asutokuntien lkm.	18 509
Asutokuntien keskikoko	2,00
1-hengen asutokunnat	8 106
Perheiden lkm.	9 974
Lapsiperheiden lkm.	5 450
Perheen keskikoko	2,70

KOULUTUSTASO 31.12.2013	
Utbildningsnivå Educational level %	
15 vuotta täyttäneet lkm.	30 334
Perusaste	10 171 33,5
Keskiaste	10 543 34,8
Korkea-aste	9 620 31,7
Lukiota käyvät ja osuus 16 - 18 -vuotiaista	719 55,0
Ammattikoulua käyvät ja osuus 16 - 18 -vuotiaista	1 347 30,8

TULOTASO 2013	
Inkomster Income	
Tulot/asukas €	23 091
Asutokuntien mediaanitulot	37 132
Pienituloiset asutokunnat, %	13,6

ASUMISOLOT 31.12.2014	
Boende Housing	
Asunnon keskikoko m2	66,0
Asumisväljyys m2/asukas	33,1
Asumistiheys huonetta/hlö	1,31

ASUNNOT 31.12.2014	
Bostäder Dwellings %	
Asunnot yhteensä	19 355
Pientaloasunnot	2 296 11,9
Vuokra-asunnot	8 459 43,7
ARA-vuokra-asunnot	5 216 26,9

### Asutokannan ikä

bostadsbeståndets ålder  
age of dwelling stock

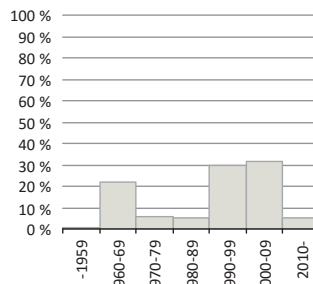

### Huoneistotyytit

lägenhetstyper  
types of dwellings

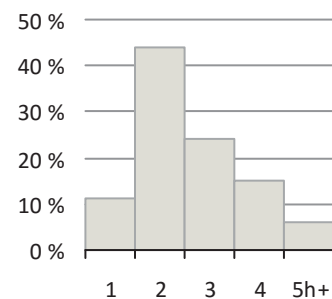

### Väestö

befolkning  
population

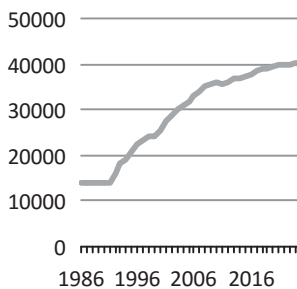

### Asuntotuotanto

bostadsproduktion  
housing production

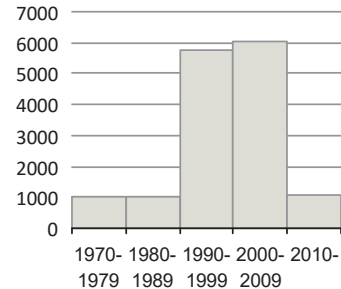

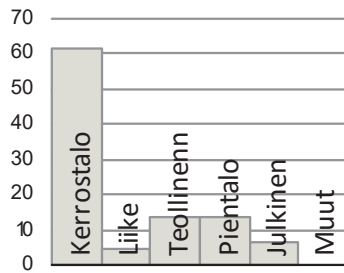
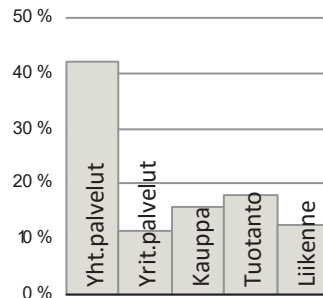
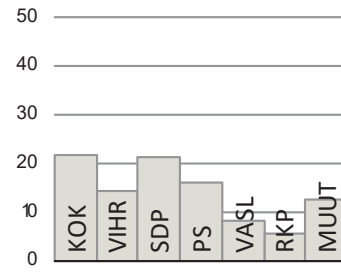
**Rakennuskanta, %**byggnadsbeståndet  
building stock**Työpaikat, %**jobb  
jobs**Eduskuntavaalit, %**riksdagsvalen  
parliamentary elections**TYÖVOIMA 2014**

Arbetskraft Labour force	%
Työttömyysaste	15,3
Pitkäaikaistyöttömyys	34,3
Nuorisotyöttömyysaste	15,0
Työllisyysaste (2012)	65,4

**TOIMITILARAKENNUKSET 31.12.2014**

Verksamhetslokaler Business premises	kerrosala 1000 m2	%
Toimitilarakennukset yhteensä	507	
Liikerakennukset	90	17,8
Julkiset rakennukset	135	26,6
Teollisuus- ja varastorakennukset	179	35,3
Muut rakennukset	103	20,3

**LASTEN PÄIVÄHOITO 2014**

Barndagvård Child day care	lkm.	/100 lasta
Päiväkodit	26	
Lapset päiväkotihoidossa	1 712	64,4
Lapset perhepäivähoidossa	58	2,2
Lapset kotihoidon tuen piirissä	685	22,0
Lapset yksityisen hoidon tuen piirissä	119	4,5

**KOULUT 2015**

Skolor Schools	kouluja	oppilaita
Suomenkieliset alakoulut	7	2 254
Suomenkieliset yläkoulut	4	1 088
Ruotsinkieliset alakoulut	1	151
Ruotsinkielinen yläkoulut	0	0
Lukiot	1	519
Erikois- ja erityiskoulut	0	0

**TERVEYSPALVELUT 2014**

Hälsövärd Health care	lkm.	/asukas
Avohoitokäynnit yhteensä	419 843	11,4
Perusterveydenhuolto	351 748	9,5
Erikoissairaanhoido	68 120	1,8

**SOSIAALIPALVELUT 2014**

Socialservice Social services	lkm.	/100
Toimeentulotuen saajat	6 455	17,4
Lastensuojelun asiakkaat, 0 - 17-v.	1 106	14,4

**PALVELUPISTEET 2015**

Serviceställen Service facilities	lkm.
Kirjastot	1
Terveysasemat	1
Leikki puistot	3
Uimahallit	1
Liikuntasalit ja -hallit	19
Pallokentät	15
Kirkot	4
Postit	2
Apteekit (2012)	1
Alkot	1
Päivittäistavarakaupat (2012)	29
Muut vähittäiskaupat (2012)	54
Ravintolat (2012)	57

**LIIKENNE 2010-14**

Trafik Traffic	
Jalankulkijaonnettomuudet keskimäärin/vuosi	1,6
Henkilövahinko-onnettomuudet keskimäärin/vuosi	8,8
Autottomat asutokunnat, % (2013)	50,2

**ULKOILU 2015**

Friluftsliv Outdoor recreation	
Puistoa, ha	136
Metsää, ha	507
Uimarannat, kpl	4

**ALUESUHDELUKUJA 2015**

Lokala tätheter Area ratios	
Asukkaita/km2	2 173
Työpaikkoja/km2	308
Kerrosala/ha	1 210



*Det sydvästra hörnet av Sibbo och den sydöstra spetsen av Vanda anslöts till Helsingfors fr.o.m. 1 januari 2009. Vid sammanslagningen bildades ett åttonde stordistrikt i Helsingfors, med namnet ÖSTERSUNDOM, efter den äldsta byn i det anslutna området. Östersundom är också namnet på ett distrikt samt ett delområde, och det hyser de viktigaste kulturhistoriska miljöerna i det nya stordistriktet.*

*Idag är stordistriktet till största delen gles landsbygd, men i framtiden är siktet inställt på ca 40 000 invånare. Byggandet för att göra Östersundom urbant torde komma igång kring år 2020.*

Östersundom liitettiin Helsinkiin vuoden 2009 alussa. Sen nimi viittaa alueen vanhimpaan kylään. Saman nimen ovat saaneet niin suur- ja peruspiiri kuin osa-aluekin.

Suurpiirin merkittävimmät kulttuurihistorialliset miljööt ovat Östersundomin osa-alueella: Östersundomin kartano, Sakari Topeliuksen vanhuudenkotina tunnettu Villa Björkudden ja Östersundomin kappeli. Tämä Helsingin vanhin rakennus ja kirkko rakennettiin vuonna 1754.

Salmenkalliossa on Kasabergetin korkea kalliainen metsäselänne, ja Kehä III kulkee alueen läpi Vuosaaren satamaan. Talosaaren vanhassa viljelymaisemassa on nykyisin ratsastuskeskuksena toimiva Husön kartano pihapiireineen. Karhusaarella sijaitsee Winbergin venesatama palveluineen.

Östersundom rajoittuu pohjoisessa Sipoonkorven kansallispuistoon, ja eteläosissa on noin 295 ha Natura 2000 -aluetta. Rantaviivaa on yhteensä noin 24,5 km, josta Natura 2000 -alueen rantaa on noin 12 km. Korkeussuhteet vaihtelevat rannikon merenpinnan tasosta Sipoonkorven ylängön lähes 60 metriin.

Suurpiiri on vielä pääosin väljää maaseutua, alueella on noin 2 000 asukasta. Väestö keskittyy Karhusaaren ja Landbon pientaloalueille sekä Östersundomin osa-alueelle. Sen läpi kulkevat Porvoonväylä ja Uusi Porvoontie, jonka varrella on pieni palvelukeskittymä.

Östersundomiin suunnitellaan raideliikenneyhteyttä ja uutta pientalovaltaista kaupunginosaa noin 40 000 asukkaalle. Östersundomiin ja siihen rajoittuville Vantaan ja Sipoon alueille laaditaan kolmen kunnan yhteistä yleiskaavaa. Aluerakentaminen käynnistyy vuoden 2020 tienoilla.

*The southwest corner of Sipoo and the southeast tip of Vantaa were annexed into Helsinki as of 1 January 2009. The merger implied the formation of an eight major district in Helsinki, that of ÖSTERSUNDOM, named after the oldest village in the annexed area. Östersundom is also the name of a district within the major district, a district that has the most important cultural and historical milieu.*

*Today, the major district mainly consists of sparsely constructed countryside. However, the aim for the future is around 40,000 inhabitants. Urbanising construction will begin in the area around 2020.*

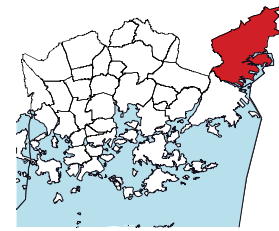
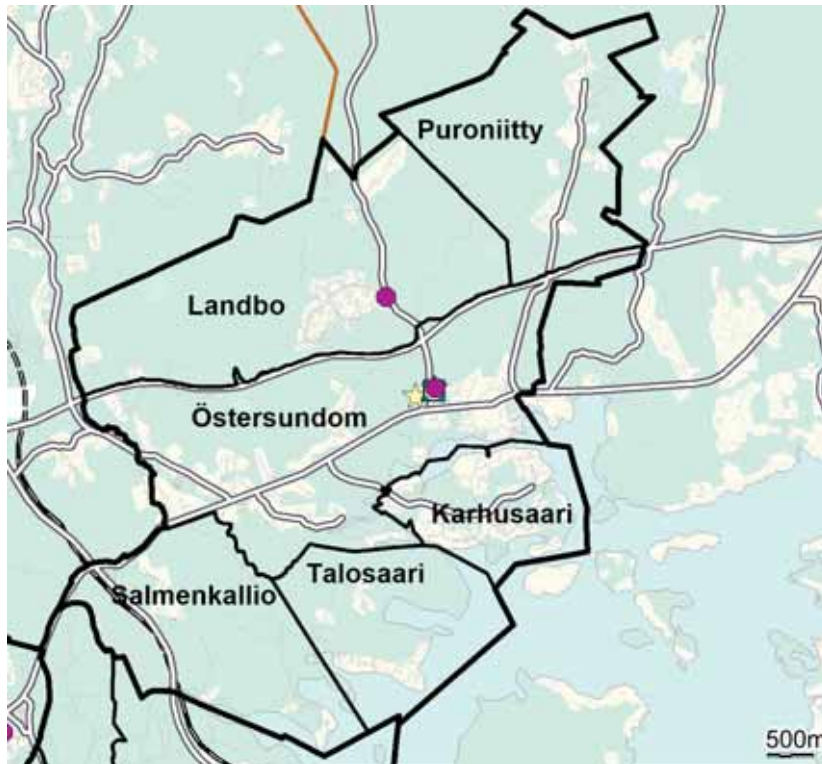

- ◆ Leikkipuisto
- Päiväkoti
- Ala-aste
- Yläaste
- Lukio
- ▲ Erityis- ja erikoiskoulu
- ★ Nuorisotalo
- ★ Kirjasto
- ★ Kulttuurikeskus
- ✚ Terveysasema
- ✚ Sairaala
- ◆ Väestönsuoja

**Asukastiheys h/km<sup>2</sup>**  
folktäthet  
population density

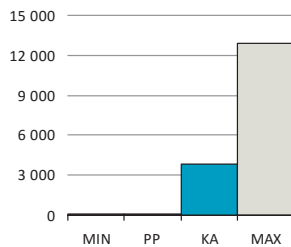

**Väestön keski-ikä**  
befolkningens medelålder  
average age of population



**Asutokunnan keskikoko**  
bostadshushållens medelstorlek  
mean size of dwelling household

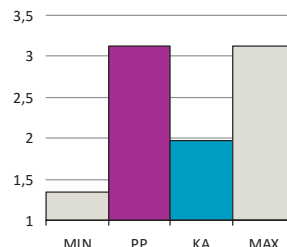

**Korkea-aste**  
tertiärnivå  
tertiary level

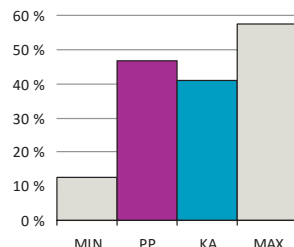

**Asutokuntien mediaanitulot**  
bostadshushållens medianinkomst  
median income of households

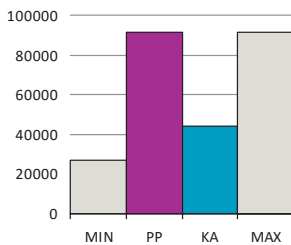

**Työttömyysaste**  
arbetslöshetsgrad  
unemployment rate

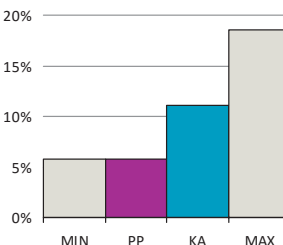

**Vuokra-asunnot**  
hyresbostäder  
rented dwellings

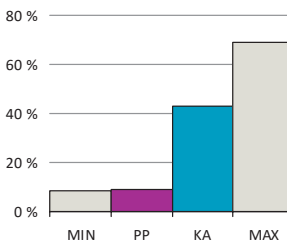

**Asunnon keskikoko m<sup>2</sup>**  
bostädernas medelstorlek  
mean size of dwellings

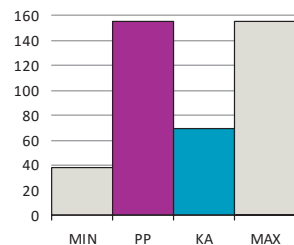

PP = Peruspiirin arvo  
KA = Kaupungin peruspiirien keskiarvo

MIN = Peruspiirien pienin arvo  
MAX = Peruspiirien suurin arvo

# 801 Östersundomin suur (8)-/peruspiiri (801)

ALUEET Väestö 1.1.2015		Työpaikat 31.12.2013		
Områden District				
Alue	Maapinta-ala km	Asukkaat	Työpaikat	
550 Östersundom	7,51	529	268	
560 Salmenkallio	3,66	33	3	
570 Talosaari	2,01	62	24	
580 Karhusaari	1,58	420	44	
591 Landbo	6,94	840	52	
592 Puroniitty	4,46	179	10	
<b>Yhteensä</b>	<b>26,16</b>	<b>2 063</b>	<b>401</b>	

KOULUTUSTASO		31.12.2013	
Utbildningsnivå Educational level			
15 vuotta täyttäneet lkm.	1 581		
Perusaste	437	27,6	
Keskiaste	408	25,8	
Korkea-aste	736	46,6	
Lukiota käyvät ja osuus 16 - 18 -vuotiaista	124	73,5	
Ammattikoulua käyvät ja osuus 16 - 18 -vuotiaista	54	19,1	

ÄIDINKIELI JA KANSALAIKUUS		1.1.2015	
Modersmål, nationalitet Mother tongue, nationality %			
Suomenkieliset	1 575	76,3	
Ruotsinkieliset	423	20,5	
Vieraskieliset	65	3,2	
Kolme yleisintä vierastakieltä ja osuus vieraskielisistä %			
venäjä	28	43,1	
englanti	8	12,3	
saksa	4	6,2	
Ulkomaan kansalaiset	44	2,1	
Ulkomaalaistaustaiset	98	4,8	
Helsingissä syntyneet	794	38,5	

TULOTASO		2013	
Inkomster Income			
Tulot/asukas €		42 279	
Asuntokuntien mediaanitulot		91 416	
Pienituloiset asuntokunnat, %		4,8	

ASUMISOLOT		31.12.2014	
Boende Housing			
Asunnon keskikoko m2		155,1	
Asumisväljyys m2/asukas		50,6	
Asumistiheys huonetta/hlö		1,37	

ASUNNOT		31.12.2014	
Bostäder Dwellings			
Asunnot yhteensä	730		
Pientaloasunnot	715	97,9	
Vuokra-asunnot	66	9,0	
ARA-vuokra-asunnot	0	0,0	

IKÄRAKENNE		1.1.2015	
Ålderstrukturen Age structure			
0 - 6 -vuotiaat	137	6,6	
7 - 15 -vuotiaat	379	18,4	
16 - 18 -vuotiaat	162	7,9	
19 - 24 -vuotiaat	129	6,3	
25 - 39 -vuotiaat	180	8,7	
40 - 64 -vuotiaat	882	42,8	
Yli 65 -vuotiaat	194	9,4	

VÄESTÖENNUSTE		2025	
Befolkningsprognos Population forecast			
0 - 6 -vuotiaat	200	9,3	
7 - 15 -vuotiaat	242	11,2	
16 - 64 -vuotiaat	1 455	67,3	
Yli 65 -vuotiaat	262	12,1	

VÄESTÖNMUUTOKSET		2014	
Befolkningsförändringar Vital statistics / 1000 as.			
Syntyneet lkm.	11	5,3	
Kuolleet lkm.	8	3,8	
Muuttaneet alueelle lkm.	93	44,7	
Muuttaneet alueelta lkm.	93	44,7	

PERHEET JA ASUNTOKUNNAT		1.1.2015	
Familjer, bostadshushåll Families, households			
Asuntokuntien lkm.		659	
Asuntokuntien keskikoko		3,13	
1-hengen asuntokunnat		83	
Perheiden lkm.		574	
Lapsiperheiden lkm.		411	
Perheen keskikoko		3,30	

## Asuntokannan ikä

bostadsbeståndets ålder  
age of dwelling stock

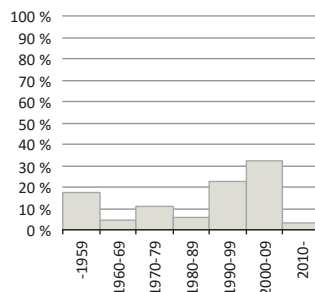

## Huoneistotyyppit

lägenhetstyper  
types of dwellings

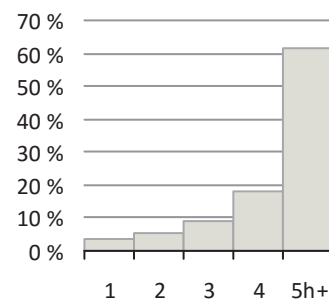

## Väestö

befolkning  
population

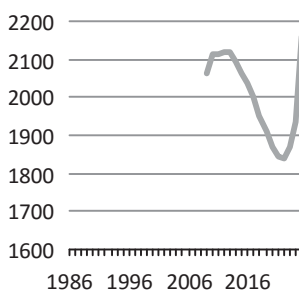

## Asuntotuotanto

bostadsproduktion  
housing production

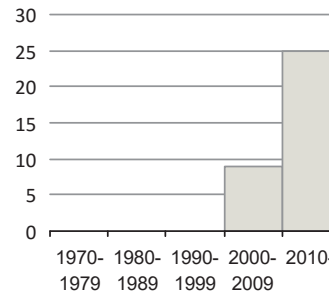



**Rakennuskanta, %**

byggnadsbeståndet  
building stock

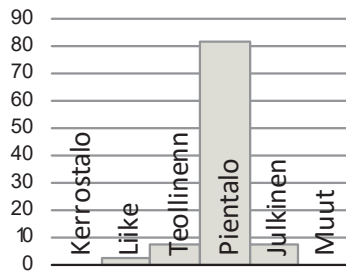

**Työpaikat, %**

jobb  
jobs

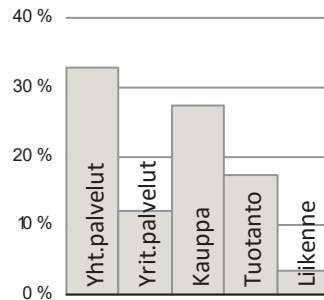

**Eduskuntavaalit, %**

riksdagsvalen  
parliamentary elections

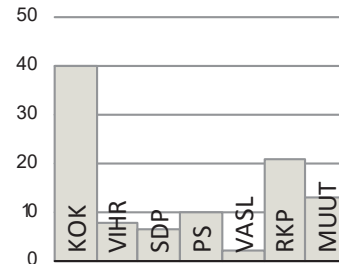

**TYÖVOIMA 2014**

Arbetskraft Labour force	%
Työttömyysaste	5,8
Pitkäaikaistyöttömyys	30,5
Nuorisotyöttömyysaste	7,2
Työllisyysaste (2012)	70,3

**TOIMITILARAKENNUKSET 31.12.2014**

Verksamhetslokaler Business premises	kerrosala 1000 m2	%
Toimitilarakennukset yhteensä	30	
Liikerakennukset	4	14,3
Julkiset rakennukset	13	43,2
Teollisuus- ja varistorakennukset	5	15,4
Muut rakennukset	8	27,1

**LASTEN PÄIVÄHOITO 2014**

Barndagvård Child day care	lkm.	/100 lasta
Päiväkodit	3	
Lapset päiväkotihoidossa	90	70,9
Lapset perhepäivähoidossa		
Lapset kotihoidon tuen piirissä	28	20,4
Lapset yksityisen hoidon tuen piirissä		

**KOULUT 2015**

Skolor Schools	kouluja	oppilaita
Suomenkieliset alakoulut	1	174
Suomenkieliset yläkoulut	1	192
Ruotsinkieliset alakoulut	1	61
Ruotsinkielinen yläkoulut	0	0
Lukiot	0	0
Erikois- ja erityiskoulut	0	0

**TERVEYSPALVELUT 2014**

Hälsövärd Health care	lkm.	/asukas
Avohoitokäynnit yhteensä	10 409	5,0
Perusterveydenhuolto	8 269	4,0
Erikoissairaanhoido	2 142	1,0

**SOSIAALIPALVELUT 2014**

Socialservice Social services	lkm.	/100
Toimeentulotuen saajat	25	1,2
Lastensuojelun asiakkaat, 0 - 17-v.	17	2,7

**PALVELUPISTEET 2015**

Serviceställen Service facilities	lkm.
Kirjastot	1
Terveysasemat	0
Leikkipuistot	0
Uimahallit	0
Liikuntasalit ja -hallit	3
Pallokentät	5
Kirkot	1
Postit	1
Apteekit (2012)	0
Alkot	0
Päivittäistavara-kaupat (2012)	2
Muut vähittäiskaupat (2012)	11
Ravintolat (2012)	1

**LIIKENNE 2010-14**

Trafik Traffic	
Jalankulkijaonnettomuudet keskimäärin/vuosi	0,2
Henkilövahinko-onnettomuudet keskimäärin/vuosi	5,0
Autottomat asuntokunnat, % (2013)	10,5

**ULKOILU 2015**

Friluftsliv Outdoor recreation	
Puistoa, ha	37
Metsää, ha	1 073
Uimarannat, kpl	0

**ALUESUHDELUKUJA 2015**

Lokala tätheter Area ratios	
Asukkaita/km2	79
Työpaikkoja/km2	15
Kerrosala/ha	64

# KÄSITEMÄÄRITELMÄT JA LÄHTEET

## ALUEJAKO

Helsingin piirijakojärjestelmä. Hyväksytty kaupunginhallituksessa 26.11.2012.

## ALUESUHDELUKUJA 2015

Asukkaita / km<sup>2</sup> 1.1.2015  
Työpaikkoja / km<sup>2</sup> 31.12.2013  
Kerrosala / ha 31.12.2014

## ASUMISOLOT 31.12.2014

Asuntojen keskikoko on asuinhuoneistojen kokonaisalan ja asuntojen yhteismäärän välinen suhdeluku.  
Asumisväljyys on asunon pinta-alan ja siinä asuvien henkilöiden välinen suhde.  
Asumistiheys on asunon huoneiden ja siinä asuvien henkilöiden lukumäärän välinen suhde, keittiötä ei ole laskettu huoneeksi.  
Lähde: Tilastokeskus.

## ASUNNOT 31.12.2014

Huoneistotyyppit, keittiö laskettu huoneeksi. Asuntokannan ikä on määritelty rakennuksen käyttöönottovuoden mukaan.  
Lähde: Tilastokeskus.

## ASUNTOKANNAN IKÄ

Lähde: Tilastokeskus.

## ASUNTOTUOTANTO 1970–2014

Lähde: Helsingin kaupungin tietokeskus.

## HUONEISTOTYYPIT 2014

Lähde: Tilastokeskus.

## IKÄRAKENNE 1.1.2015

Lapset päivähoidon ja peruskoulun ikäryhmityksellä, työikäinen väestö sekä vanhuksat omina ryhminään.  
Lähde: Tilastokeskus.

## KOULUT 2015

Lähde: Helsingin kaupungin opetusvirasto.

## KOULUTUSTASO 31.12.2013

Väestön koulutusrakennetilastoissa on tiedot 15 vuotta täytäneen väestön korkeimmasta suorittamasta tutkinnosta ja saman tasoista tutkinnoista viimeksi suoritettu ammatillinen tutkinto.  
Keskiasteen koulutus sisältää lukiokoulutuksen sekä toisen asteen ammatillinen koulutuksen suorittaneet.  
Korkea-aste sisältää opistoasteen, ammatillisen korkea-asteen, ammattikorkeakoulun, alemmat korkeakoulututkinnot, ammattikorkeakoulun jatkotutkinnot, ylemmät korkeakoulututkinnot, lääkäreiden erikoistumiskoulutuksen sekä lisensiaatin ja tohtorin tutkinnot.  
Lähde: Tilastokeskus.

## EDUSKUNTAVAALIT 2015

Eduskuntavaaleissa vaalipäivänä annettujen äänien osuudet puolueittain.  
Lähde: Helsingin kaupungin tietokeskus.

## LASTEN PÄIVÄHOITO 2014

Kaupungin omistamat päiväkodit, yksityiset ostopalvelupäiväkodit ja kunnallinen perhepäivähoito. Kotihoidontukea saavien lasten lukumäärä ja yksityisen hoidon tukea saavien lasten lukumäärä.  
Lähde: Helsingin kaupungin varhaiskasvatusvirasto.

## LIIKENNE 2010–2014

Lähde: Helsingin kaupungin kaupunkisuunnitteluvirasto, liikenneonnettomuusrekisteri.  
Autottomat asuntokunnat (31.12.2013): tieto kuvaa autottomien asuntokuntien osuutta kaikista asuntokunnista.  
Lähde: Tilastokeskus ja Suomen ympäristökeskus.

## PALVELUPISTEET 2015

Uimahallit: julkisessa käytössä olevat.  
Liikuntasalit ja -hallit (sisäliikuntapaikat): liikuntasali, liikuntapaikkojen tyypikoodi 2150, on muun rakennuksen yhteydessä oleva liikuntatila. Liikuntahalli, liikuntapaikkojen tyypikoodi 2210, on useiden lajien liikuntatiloja sisältävä rakennus.  
Pallokenttä (ulkoliikunta): palloiluun, liikuntapaikkojen tyypikoodi 1340, tarkoitettu kenttä. Yksi tai useampi palloilulaji mahdollista. Valtakunnallinen liikuntapaikkojen tietojärjestelmä (LIPAS).  
Kirkot: Helsingin seurakuntayhtymän hallinnoimat, ortodoksiset ja muut.  
Päivittäistavarakauppa sisältää elintarvikkeiden, juomien ja tupakan erikoismyymälät sekä laajan tavaravalikoiman vähittäiskaupat, joissa elintarvikkeiden, juomien ja tupakan osuus kokonaisymynnistä on vähintään puolet. Toimialaluokituksen (TOL 2008) toimialat 4711 ja 472.  
Ravintolat. Toimialaluokituksen (TOL 2008) toimialat 561 ja 563.  
Lähde: Helsingin kaupungin liikuntavirasto, Helsingin seurakuntayhtymä ja Tilastokeskus, toimipaikkarekisteri.

## PERHEET JA ASUNTOKUNNAT 1.1.2015

Perheen muodostavat:

- avio- tai avoliitossa olevat vanhemmat ja heidän naimaton tai naimattomat lapsensa tai jompi kumpi vanhemmista naimattomine lapsineen  
- avio- tai avopari, jonka luona ei asu vakituisesti lapsia.  
Perhe koostuu vain yhdessä asuvista henkilöistä. Yksin asuvat eivät kuulu perheväestöön.  
Lähde: Tilastokeskus.

Asuntokunnan muodostavat kaikki samassa asuinhuoneistossa vakinaisesti asuvat henkilöt.

Lähde: Tilastokeskus.

## RAKENNUSKANTA 2014

Rakennusten kerrosalat käyttötarkoituksen mukaan.  
Pientalo: erilliset pientalot, rivi- ja ketjutalot  
Kerrostalo: alle ja yli 4 kerrokselliset kerrostalot  
Liike: liike- ja toimistorakennukset  
Julkinen: hoitoalan, kokoontumis- ja opetusrakennukset  
Teollisuus: liikenteen, teollisuus- ja varastorakennukset  
Lähde: Tilastokeskus.

#### SOSIAALIPALVELUT 2014

Lähde: Helsingin kaupungin sosiaali- ja terveysvirasto.

#### TERVEYSPALVELUT 2014

Avohoitokäynnit: Perusterveydenhuolto (lääkärin vastaanotto, terveyskeskuspäivystys, kotisairaanhoido, hammashuolto ja muu perusterveydenhuolto) ja erikoissairaanhoido (somaattinen ja psykiatrinen erikoissairaanhoido).

Lähde: Helsingin kaupungin sosiaali- ja terveysvirasto.

#### TOIMITILARAKENNUKSET 31.12.2014

Toimitilarakennuksilla tarkoitetaan muita kuin asuinrakennuksia. Toimistot sisältyvät liikerakennuksiin.

Lähde: Tilastokeskus.

#### TULOTASO 2013

Tuloilla tarkoitetaan valtionveronalaisia tuloja. Pienituloisia ovat asuntokunnat, joiden käytettävissä oleva rahatulo kulu- tusyksikköä kohden jää pienemmäksi kuin 60 % koko maan kaikkien kotitalouksien mediaanitulosta.

Lähde: Tilastokeskus.

#### TYÖPAIKAT 31.12.2013

Työpaikat on ryhmitelty toimialarakenteen (Toimialaluokitus TOL 2008) mukaan viiteen luokkaan.

Tuotanto sisältää toimialat B–F (kaivostoiminta, teollisuus, energia- ja vesihuolto sekä rakentaminen).

Kauppa sisältää toimialat G ja I (kauppa sekä majoitus- ja ravitsemistoiminta).

Liikenne sisältää toimialan H (kuljetus ja varastointi)

Yrityspalvelut sisältää toimialat J–N (informaatio ja viestintä, rahoitus- ja vakuutustoiminta, kiinteistöala, ammatillinen, tieteellinen ja tekninen toiminta sekä hallinto- ja tukipalvelutoiminta).

Yhteiskunnalliset palvelut sisältää toimialat O–U (julkinen hallinto ja maanpuolustus; pakollinen sosiaalivakuutus, koulutus, terveys- ja sosiaalipalvelut, taiteet, viihde ja virkistys, muu palvelutoiminta, kotitaloudet työnantajina sekä kansainvälisten organisaatioiden toiminta).

Työpaikat yhteensä sisältää edelliset työpaikkaluokat lisätynä toimialalla A (maa-, metsä ja kalatalous) + X (tuntematon).

Lähde: Tilastokeskus.

#### TYÖVOIMA 2014

Työvoimaan luetaan kaikki 15–74-vuotiaat henkilöt, jotka laskentaviikolla olivat työllisiä tai työttömiä.

Työlliseen työvoimaan luetaan kaikki 15–74-vuotiaat henkilöt, jotka laskentaviikolla olivat työllisiä.

Työttömiin (työtön työvoima) luetaan vuoden 2013 joulukuussa työttömänä olleet 15–74-vuotiaat henkilöt.

Nuorisotyöttömyys: 15–24-vuotiaat.

Pitkäaikaistyöttömyys: yli vuoden työttömänä yhteisjaksoisesti. Pitkäaikaistyöttömien osuus kaikista työttömistä.

Työllisyysaste: Työllisten osuus 15–64-vuotiaasta väestöstä.

Lähde: Tilastokeskus, työssäkäyntitilasto sekä työ- ja elinkeinoministeriö.

#### ULKOILU 2015

Metsäpinta-ala: yleisten alueiden rekisteri, 28.9.2015, hoitoluokat C1–C5.

Puistopinta-ala: yleisten alueiden rekisteri, 28.9.2015, hoitoluokat A1–A3 ja B1–B5.

Lähde: Helsingin kaupungin rakennusvirasto.

Uimarannat: Kunnan terveydensuojeluviranomaisen laatima uimarantaluettelo, suuret ja pienet yleiset uimarannat.

Sosiaali- ja terveysministeriön asetus yleisten uimarantojen uimaveden laatuvaatimuksista ja valvonnasta (177/2008).

Lähde: Helsingin kaupungin ympäristökeskus.

#### VÄESTÖ 1.1.1986–2025

1986–2015 Helsingin väestötilasto, 2016–2025 Helsingin väestöennuste

Lähde: Helsingin kaupungin tietokeskus.

#### VÄESTÖENNUSTE 2025

Lapset päivähoidon ja peruskoulun ikäryhmyksellä, työikäinen väestö sekä vanhukset omina ryhminään.

Lähde: Helsingin kaupungin tietokeskus.

#### VÄESTÖNMUUTOKSET 2014

Helsingin muuttoliike kuvaa kaupungin rajat ylittäviä muut- toja. Suur- ja peruspiirien muuttoliike kuvaa kaupungin sisäistä muuttoliikettä alueelta toiselle.

Lähde: Tilastokeskus.

#### ÄIDINKIELI JA KANSALAISUUS 1.1.2015

Vieraskieliset = muut kuin suomen-, ruotsin- ja saamenkie- liset

Alueen kolme yleisintä vierasta kieltä ja niiden osuus kai- kista vieraskielisistä.

Ulkomaalaistaustaiset = ulkomaan kansalaiset ja ulkomailta syntyneet Suomen kansalaiset

Lähde: Tilastokeskus.

# BEGREPPSDEFINITIONER OCH KÄLLOR

## ARBETSKRAFT 2014

Till arbetskraften räknas alla 15–74-åringar som under beräkningsveckan var sysselsatta eller arbetslösa. Till den sysselsatta arbetskraften räknas alla 15–74-åringar som varit sysselsatta under beräkningsveckan. Som arbetslösa (arbetslös arbetskraft) räknas de 15–74-åringar som varit arbetslösa under december 2013. Källa: Statistikcentralen, sysselsättningsstatistiken, och arbets- och näringsministeriet.

## ARBETSPLATSER 31.12.2013

Arbetsplatserna har grupperats (NI 2008) i fem klasser enligt näringsgren.

Produktion inbegriper näringsgrenarna B–F (utvinning av mineral, tillverkning, försörjning av el, gas, värme och kyla och byggverksamhet).

Handel inbegriper näringsgrenarna G och I (handel samt hotell- och restaurangverksamhet).

Trafik innefattar näringsgrenarna H (transport och magasinering).

Företagsservice omfattar näringsgrenarna J–N (informations- och kommunikationsverksamhet, finans- och försäkringsverksamhet, fastighetsverksamhet, yrkesmässig, vetenskaplig och teknisk verksamhet samt förvaltning- och stödtjänster).

Samhällelig service omfattar näringsgrenarna O–U (offentlig förvaltning, utbildning, hälso- och socialtjänster, kultur, nöje och fritid, annan serviceverksamhet, hushåll som arbetsgivare samt internationella organisationers verksamhet).

Arbetsplatserna sammanlagt inbegriper ovannämnda näringsgrenar jämte jord- och skogsbruket och fiske samt X (näringsgrenen okänd).

Källa: Statistikcentralen.

## BARNDAGVÅRD 2014

Daghem ägda av staden, privata daghem som staden upphandlar tjänster av, samt kommunal familjedagvård. Antal barn som får stöd för hemvård resp. privat vård.

Källa: Helsingfors stads barnomsorgsverk.

## BEFOLKNINGSFÖRÄNDRINGAR 2014

Personer som flyttat från ett område: Uppgifterna för hela Helsingfors gäller flyttningar över stadens gräns. Uppgifter för stordistrikt och distrikt beskriver flyttandet mellan olika delar av staden.

Källa: Statistikcentralen.

## BEFOLKNINGSPROGNOS 2025

Barnen grupperade enligt dagvårds- resp. grundskolålder, befolkningen i arbetsför ålder samt de äldre i egna grupper. Källa: Helsingfors stads faktacentral.

## BOENDEFÖRHÅLLANDEN 31.12.2014

Bostädernas medelstorlek är kvoten mellan bostädernas sammanlagda yta och deras sammanlagda antal.

Boendetrymmet är kvoten mellan bostadens yta och dess antal invånare.

Boendetätheten är kvoten mellan bostadens antal rum utan

kök och dess antal invånare.

Källa: Statistikcentralen.

## BOSTADSBESTÅNDETS ÅLDER

Källa: Statistikcentralen.

## FAMILJER OCH BOSTADSHUSHÅLL 1.1.2015

En familj består av

- föräldrar som bor i lagligt eller öppet äktenskap och deras ogifta barn, eller någondera föräldern jämte ogifta barn

- gift eller samboende par utan hemmaboende barn.

En familj kan bara bestå av personer som bor tillsammans.

Ensamboende hör inte till familjebefolkningen.

Källa: Statistikcentralen.

Ett bostadshushåll består av alla de personer som varaktigt bor i en och samma bostad.

Källa: Statistikcentralen.

## BOSTADSPRODUKTION 1970–2014

Källa: Helsingfors stads faktacentral.

## BOSTÄDER 31.12.2014

Lägenhetstyper, köket räknat som rum. Bostadsbeståndets ålder har beräknats utgående från det år byggnaden tagits i bruk.

Källa: Statistikcentralen.

## BYGGNADSBESTÅNDET 2014

Byggnaders våningsyta enligt bruksändamål  
Småhus: enskilda småhus, radhus och kedjehus  
Höghus: de med högst tre våningar och de med 4 eller flera våningar.

Affär: affärs- och / eller kontorsbyggnader

Offentlig: byggnader för omsorg, konferens och / eller undervisning

Industri: byggnader för industri, transport och / eller lagring

Källa: Statistikcentralen.

## FOLKMÄNGD 1986–2025

1986–2015 Befolkningsstatistiken för Helsingfors

2016–2025 Befolkningsprognosen för Helsingfors

Källa: Helsingfors stads faktacentral.

## FRILUFTSLIV 2015

Skogsareal: skötselklasserna C1–C5 i Byggnadskontorets register över allmänna områden (YIRe) 28.9.2015

Parkareal: skötselklasserna A1–A3 och B1–B5 i Byggnadskontorets register över allmänna områden (YIRe) 28.9.2015

Källa: Helsingfors stads byggnadskontor.

Badstränder: en av kommunens hälsoskyddsmyndigheter uppgjord förteckning över badstränder, stora och små allmänna simstränder. Social- och hälsovårdsministeriets förordning om kvalitetskraven och övervakningen i fråga om vattnet vid allmänna badstränder (177/2008).

Källa: Helsingfors stads miljöcentral.

## HÄLSOSERVICE 2014

Öppenvårdsbesök: Primärhälsovård (läkarmottagning, häl-

socentraljour, hemsjukvård, tandvård och övrig primärhjälsövård) samt specialistsjukvård (somatisk resp. psykiatrisk specialistsjukvård)

Källa: Helsingfors stads social- och hälsovårdsverk.

#### INKOMSTNIVÅ 2013

Med inkomst avses statsskattepliktig inkomst.

Inkomsterna per invånare har beräknats utgående från befolkningens statsskattepliktiga inkomst.

Låginkomsttagare är bostadshushåll vars disponibla inkomst per konsumentenhet är mindre än 60 procent av medianinkomsten bland alla hushåll i hela landet.

Källa: Statistikcentralen.

#### RIKSDAGSVAL 2015

Källa: Helsingfors stads faktacentral.

#### LOKALA TÄTHETER 2015

Invånare per km<sup>2</sup> 1.1.2015

Arbetsplatser per km<sup>2</sup> 31.12.2013

Väningsyta per ha 31.12.2014

#### LÄGENHETSTYPER 2014

Källa: Statistikcentralen.

#### MODERSMÅL OCH NATIONALITET 1.1.2015

Personer med utländskt modersmål = övriga än finsk-, svensk- eller samespråkiga

Utlänningar = utländska medborgare

Personer med utländsk bakgrund = utländska medborgare samt finländska medborgare som fötts utomlands.

De tre vanligaste främmande språken i området, och deras andelar av alla personer med främmande modersmål i området

Källa: Statistikcentralen.

#### OMRÅDESINDELNING

Distrikt: Helsingfors distriktsindelning

Stadsstyrelsen 26.11.2012.

#### SERVICESTÄLLEN 2015

Simhallar: de som är i allmänt bruk.

Idrottssalar och idrottshallar (lokaler för innemotion) (enligt nationella datasystemet för motionsställen LIPAS.):

En idrottssal, typkod 2150 i LIPAS, är en lokal för motion i anknytning till övrig byggnad.

En idrottshall, typkod 2210 i LIPAS, är en byggnad som innehåller lokaler för flera olika grenar.

En bollplan (utemotion), typkod 1340 i LIPAS, är en plan avsedd för bollspel. En eller flera bollspelsgrenar möjliga.

Kyrkor: förvaldade av Helsingfors kyrkliga samfällighet, samt ortodoxa och övriga.

Dagligvaruhandeln inbegriper specialaffärer för livsmedel, drycker och tobak samt affärer med ett brett sortiment där minst hälften utgörs av livsmedel, drycker och tobak.

Näringsgrenarna 4711 och 472 i näringsindelningen NI 2008.

Restauranger. Näringsgrenarna 561 och 563 i näringsindelningen NI 2008.

Källa: Helsingfors stads idrottsverk, Helsingfors kyrkliga samfällighet och Statistikcentralen.

#### SKOLOR 2015

Källa: Helsingfors stads utbildningsverk.

#### SOCIALSERVICE 2014

Källa: Helsingfors stads social- och hälsovårdsverk

#### TRAFIK 2010–2014

Källa: Helsingfors stads stadsplaneringskontors register över trafikolyckor.

Bostadshushåll utan bil (31.12.2013): andelen billösa hushåll bland samtliga bostadshushåll.

Källa: Statistikcentralen och Finlands miljöcentral SYKE.

#### UTBILDNINGSNIVÅ 31.12.2013

Statistiken om befolkningens utbildningsstruktur innehåller uppgifter om de 15 år fyllda maximiutbildning, dvs. högsta avlagda examen. Av examina på samma nivå anges den som är en yrkesexamen.

Utbildning på mellannivå alias sekundärnivå inbegriper den allmänbildande gymnasieutbildningen samt yrkesinriktad utbildning i gymnasieålder.

Hög nivå alias tertiärnivå inbegriper yrkesinstitut-, yrkes- högskol- och lägre högskolexamina, tilläggsexamen vid yrkeshögskola, högre högskolexamen, specialiseringsstudier för läkare samt licentiat- eller doktorsexamen.

Källa: Statistikcentralen.

#### VERKSAMHETSLOKALER 31.12.2014

Med lokalbyggnader avses byggnader som inte är avsedda för boende. Kontoren hör till affärsbyggnaderna.

Källa: Statistikcentralen.

#### ÅLDERSSTRUKTUR 1.1.2015

Barnen enligt dagvårds- och grundskolålder, befolkningen i arbetsålder och åldringarna skilt för sig.

Källa: Statistikcentralen.

# DEFINITIONS AND SOURCES

---

## AGE OF DWELLING STOCK

Source: Statistics Finland.

## AGE STRUCTURE 1.1.2015

Children divided into day-care centre- and school-aged, people of working age and old people are in separate groups.

Source: Statistics Finland.

## AREA DIVISION

Districts: Helsinki's district division approved by the City Board on November 26, 2012.

## AREA RATIOS 2015

Inhabitants per km<sup>2</sup> 1.1.2015

Jobs per km<sup>2</sup> 31.12.2013

Floor space per ha. 31.12.2014

## BUILDING STOCK 2014

Floor area of buildings by purpose of use

Small houses: detached houses, terraced houses and chain houses

Blocks of flats: those with max. three floors, and those with four floors or more

Trade: buildings for shops and / or offices

Public: buildings for care, conferences and / or education

Manufacturing: buildings for manufacturing, transport and / or storage

Source: Statistics Finland.

## BUSINESS PREMISES 31.12.2014

Business premises are other than residential buildings.

Offices are included in trade buildings.

Source: Statistics Finland.

## CHILD DAY CARE 2014

Child day care centres owned by the city, private day care centres providing services for the city, and municipal day care in families. The number of children whose families receive the child home care allowance, and the number of those receiving the private day care allowance.

Source: City of Helsinki Early Childhood Care and Education Department.

## DWELLING PRODUCTION 1970–2014

Source: City of Helsinki Urban Facts.

## DWELLINGS 31.12.2014

Types of dwellings, kitchen regarded as a room. The age of the dwelling stock based on the years of completion of buildings.

Source: Statistics Finland.

## FAMILIES AND DWELLING HOUSEHOLDS 1.1.2015

A family consists of

- a married or unmarried couple and their unmarried children, or either parent with her / his unmarried children

- a married or unmarried couple without children at home.

A family can consist only of people living together. Singles are not included in the family population.

Source: Statistics Finland.

A dwelling household consists of all those people living permanently in the same dwelling.

Source: Statistics Finland.

## HEALTH SERVICES 2014

Community health care visits: Primary health care (doctors' surgeries, health centre emergency duty, home nursing, dental care and other primary health care), as well as specialised medical care (somatic and psychiatric specialised medical care).

Source: City of Helsinki Department of Social Services and Health Care.

## HOUSING CONDITIONS 31.12.2014

The mean size of dwellings is the ratio between the total residential floor space and the total number of dwellings.

Housing space is the floor space per person. Housing density is the number of rooms per person without kitchen.

Source: Statistics Finland.

## HOUSING PRODUCTION 1970–2014

Source: City of Helsinki Urban Facts.

## INCOME LEVEL 2013

Income here refers to income subject to state taxation. The income per inhabitant has been calculated from the state taxable income of the whole population.

Households at risk of poverty (i.e. low-income earners) are those household dwelling units (i.e. households) whose disposable income per consumption unit is lower than 60 per cent of the median income of all households in Finland.

Source: Statistics Finland.

## JOBS 31.12.2013

Jobs have been divided into five categories.

Production joins the IC categories B–F (mining, manufacturing, energy and water supply and construction).

Trade covers industries G and I (trade, accommodation and food services activities).

Transport covers industries H (transportation and storage).

Business services include the industries J–N (information and communication, financial and insurance activities, real estate activities, professional, scientific and technological activities as well as administrative and support service activities).

Society services include the industries O–U (public administration and defence; compulsory social security, education, human health and social services, arts, entertainment, recreation, other service activities, households as employers and the activities of international organisations).

Jobs total contains the above mentioned categories plus forestry, agriculture and fishing plus X (industry unknown).

Source: Statistics Finland.

## LABOUR 2014

Included in the labour force are all 15–74 year olds having been employed or unemployed on the census week.

Included in the employed labour force are all 15–74 year

olds having been employed on the census week.  
Included in the unemployed labour force are all 15–74 year olds having been unemployed in December 2013.  
Source: Statistics Finland, Employment Statistics and Ministry of Employment and the Economy.

#### LANGUAGE AND NATIONALITY 1.1.2015

Foreign languages = other than Finnish, Swedish or Sami  
Foreigners = foreign nationals  
Those with a foreign background (foreign-background residents) = foreign nationals as well as Finnish nationals born abroad.  
Source: Statistics Finland.

#### LEVEL OF EDUCATION 31.12.2013

Statistics on the population's educational structure include data on the maximal education of 15 year olds or older. In case of two degrees of the same level the one that is vocational is indicated.  
(Upper) secondary education includes general secondary education and vocational secondary education.  
Tertiary level includes completed studies at vocational institutes, polytechnics and applied science universities as well as lower university degrees, supplementary degrees at polytechnics or applied science universities, higher university degrees, specialisation studies for physicians, and PhD and similar degrees.  
Source: Statistics Finland.

#### PARLIAMENTARY ELECTIONS 2015

Source: City of Helsinki Urban Facts.

#### OUTDOOR PURSUITS 2015

Forest area: Management categories C1–C5 in the Public Works Department's register of public areas as of 28 Sep. 2015.  
Park area: Management categories A1–A3 and B1–B5 in the Public Works Department's register of public areas as of 28 Sep. 2015  
Source: Helsinki City Public Works Department.

Beaches: A list of beaches compiled by the health protection authorities of the city, including large and small public beaches. The Ministry of Social Affairs and Health's decree on water quality requirements and supervision at public beaches (177/2008).  
Source: City of Helsinki Environment Centre.

#### POPULATION 1.1.1986–2025

1986–2015 Population statistics of Helsinki  
2016–2025 Population forecast for Helsinki  
Source: City of Helsinki Urban Facts.

#### POPULATION CHANGES 2014

The three most common foreign languages in the area, and their proportion of all people with a foreign mother tongue in the area.  
Source: Statistics Finland.

#### POPULATION PROJECTION 2025

Children divided into 0–6 year olds and 7–15 year olds.  
Working-age population and elderly in separate groups.  
Source: City of Helsinki Urban Facts.

#### PUBLIC SERVICE FACILITIES 2015

Indoor swimming pools (swimming halls): Those in public use  
Facilities for exercise (National classification of sports facilities LIPAS):  
Gymnastics hall (type code 2150): A facility connected to another building.  
Sports hall (type code 2210): A building containing facilities for various sports.  
Ball field (type code 1340): A field intended for ball games. One or more types of ball games possible.  
Churches: Those managed by the Parish Union of Helsinki, those of the Orthodox church, and others.  
Trade with perishables includes specialised shops for food, beverages and tobacco, and also non-specialised stores where food, beverages and tobacco make up at least half of total sales. Industries 4711 and 472 in the Standard Industrial Classification TOL 2008.  
Restaurants: Industries 561 and 563 in the 2008 Industrial Classification.  
Source: Helsinki City Sports Department, Parish Union of Helsinki, and Statistics Finland.

#### SCHOOLS 2015

Source: Helsinki City Education Department.

#### SOCIAL SERVICES 2014

Source: City of Helsinki Department of Social Services and Health Care.

#### TRAFFIC AND TRANSPORT 2010–2014

Source: City of Helsinki Planning Department's register of traffic accidents.  
Households with no car (31.12.2013): the proportion of dwelling households not having a car among all dwelling households.  
Source: Statistics Finland and the Finnish Environment Institute SYKE.

#### TYPES OF DWELLINGS 2014

Source: Statistics Finland.

## ASIASANAT

1-hengen asuntokunnat  
 15 vuotta täyttäneet, lkm.  
 alkot, Oy Alko Ab  
 aluejako  
 aluesuhdelukuja  
 ammattikoulua käyvät ja osuus  
 16–18-vuotiaista  
 apteekit  
 ARA-vuokra-asunnot  
 asukastiheys, hlö / km<sup>2</sup>  
 asukkaat  
 asukkaita / km<sup>2</sup>  
 asumisolot  
 asumistiheys huonetta / hlö  
 asumisväljyys m<sup>2</sup> / asukas  
 asunnon keskikoko  
 asunnot  
 asuntokannan ikä  
 asuntokunnat  
 asuntokunnan keskikoko  
 asuntokuntien lkm.  
 asuntokuntien mediaanitulot

asuntotuotanto  
 autottomat asuntokunnat  
 avohoitokäynnit yhteensä  
 eduskuntavaalit  
 enintään perusaste  
 erikois- ja erityiskoulut  
 erikoissairaanhoito  
 Helsingissä syntyneet  
 henkilövahinko-onnettomuuksia  
 keskimäärin vuodessa  
 huoneistotyyppit  
 ikärakenne  
 jalankulkijaonnettomuuksia keski-  
 määrin vuodessa  
 julkiset rakennukset  
 kaupungin peruspiirien keskiarvo  
 suurpiirien keskiarvo

kerrosala  
 keskiaste  
 kirjastot  
 kirkot  
 korkea-aste  
 koulut  
 koulutustaso  
 kulttuurikeskus  
 kuolleet  
 lapset päivähoitossa  
 lapset perhepäivähoitossa  
 lapset päiväkotihoidossa  
 lapset kotihoidontuen piirissä  
 lapset yksityisen hoidon tuen piirissä

lapsiperheiden lkm.  
 lasten päivähoito  
 lastensuojelun asiakkaat  
 leikkipuistot  
 liikerakennukset  
 liikuntasalit ja -hallit

## INDEX

1-personshushåll  
 antal 15 år fyllda  
 ALKO, finländska vin- & spritmonopolet  
 områdesindelning  
 lokala tåtheter  
 yrkesskolelever och andel av  
 16–18-åringarna  
 apotek  
 ARA-hyresbostäder  
 folktäthet, pers / km<sup>2</sup>  
 invånare  
 invånare / km<sup>2</sup>  
 boendeförhållanden  
 boendetäthet rum / person  
 boendetrymme m<sup>2</sup> / invånare  
 bostadshushållens medelstorlek  
 bostäder  
 bostadsbeståndets ålder  
 bostadshushållen  
 bostadshushållens medelstorlek  
 bostadshushållens antal  
 bostadshushållens medianinkomst

bostadsproduktion  
 bostadshushåll utan bil  
 öppensjukvårdsbesök sammanlagt  
 riksdagsval  
 högst grundskolnivå  
 specialiserade- och specialskolor  
 specialsjukvård  
 personer födda i Helsingfors  
 personskadeolyckor, årsmedeltal

lägenhetstyper  
 åldersstruktur  
 fotgångarolyckor, årsmedeltal

offentliga byggnader  
 medeltalet för stadens distrikt  
 stordistrikt

våningsyta  
 mellannivå  
 bibliotek  
 kyrka  
 högskolenivå  
 skolor  
 utbildningsnivå  
 kulturcentrum  
 avlidna  
 barn i dagvård  
 barn i familjedagvård  
 barn på daghem  
 barn som får hemvårdsstöd  
 barn som får stöd för privat vård  
 av barn  
 barnfamiljernas antal  
 barndagvård  
 barnskyddets klienter  
 lekpark  
 affärsbyggnader  
 idrottssalar och -hallar

## KEY WORD INDEX

one person households  
 number of 15 year olds  
 ALKO, the Finnish State Alcohol Monopoly  
 area division  
 area ratios  
 students at vocational schools, and their  
 proportion of 16–18 year olds  
 pharmacies  
 state-subsidised rented dwellings  
 population density, persons / sq.km  
 inhabitants  
 inhabitants per sq.km  
 housing conditions  
 housing density, rooms per person  
 housing space sq.m / inhabitant  
 mean size of dwelling  
 dwellings  
 age of dwelling stock  
 dwelling households  
 mean size of dwelling households  
 number of dwelling households  
 median income of households (household  
 dwelling units)  
 housing production  
 households with no car  
 community health care visits, total  
 parliamentary elections  
 basic education only  
 specialised and special schools  
 special health care  
 people born in Helsinki  
 accidents leading to personal injury,  
 annual mean  
 types of dwellings  
 age structure  
 pedestrian accidents, annual mean

public buildings  
 average for the city districts  
 major districts

floor area  
 upper secondary education  
 libraries  
 churches  
 tertiary education  
 schools  
 level of education  
 cultural centre  
 number of deceased  
 children in day care  
 children in family day care  
 children at day care centres  
 children receiving the home care allowance  
 children receiving the private day care  
 allowance  
 number of families with children  
 child day care  
 child welfare clients  
 supervised park for children  
 business buildings  
 gymnastics halls and sports halls



lukiot	gymnasier	upper secondary schools
lukiota käyvät ja osuus 16–18-vuotiaista	gymnasister och deras andel av 16–18-åringarna	upper secondary school students, and their proportion of 16–18 year olds
maapinta-ala	markareal	land area
metsää	skog	forests
muut rakennukset	övriga byggnader	other buildings
muut vähittäiskaupat	övriga detaljhandlar	other retail shops
muuttaneet alueelle	inflyttning till området	immigration to the area
muuttaneet alueelta	utflyttning från området	emigration from the area
nuorisotalo	ungdomsgård	youth centre
nuorisotyöttömyysaste	ungdomsarbetslöshetsgrad	youth unemployment rate
osa-alue	delområde	sub-district
pallokentät	bollplaner	ball fields
palvelusteet	serviceställen	service facilities
perheet	familjer	families
perheen keskikoko	familjens medelstorlek	mean size of families
perheiden lkm.	familjernas antal	number of families
peruspiiri	distrikt	district
peruspiirin arvo	distriktets värde (värdet för distriktet)	value for the district
perusterveydenhuolto	bashälsovård	primary health care
pienituloiset asuntokunnat	låginkomsttagare bostadshushållen	low-income dwelling households
pientaloasunnot	småhusbostäder	dwellings in detached and terraced houses
pitkäaikaistyöttömyys	långtidsarbetslöshet	long-term unemployment
postit	post	post offices
puistoa	park	parks
päivittäistavarakaupat	dagligvarubutiker	groceries
päiväkoti, -kodit	daghem	child day care centres
rakennuskanta	byggnadsbeståndet	building stock
ravintolat	restauranger	restaurants
ruotsinkieliset ala-asteet	svenskspråkiga lågstadieskolor	Swedish-language lower-level (7–12 year olds) comprehensive schools
ruotsinkieliset yläasteet	svenskspråkiga högstadieskolor	Swedish-language higher-level (13–15 year olds) comprehensive schools
sairaala	sjukhus	hospital
sosiaalipalvelut	socialservice	social services
suomenkieliset ala-asteet	finskspråkiga lågstadieskolor	Finnish-language lower-level (7–12 year olds) comprehensive schools
suomenkieliset yläasteet	finskspråkiga högstadieskolor	Finnish-language higher-level (13–15 year olds) comprehensive schools
syntyneet	födda	births
teollisuus- ja varastorakennukset	industri- och lagerbyggnader	buildings for manufacturing and storage
terveysasemat	hälsostationer	health centres
terveyspalvelut	hälsotjänster	health services
toimeentulotuen saaja	utkomststödstagare	social assistance recipients
toimitilarakennukset	verksamhetslokaler (dvs. lokaler)	business premises
tulot / asukas	inkomster per invånare	income per inhabitant
tulotaso	inkomstnivå	income level
työpaikat	jobb	jobs
työpaikkoja / km <sup>2</sup>	jobb per km <sup>2</sup>	jobs per sq.km
työttömyysaste	arbetslöshetsgrad	unemployment rate
työllisyysaste	sysselsättningsgrad	employment rate
työvoima	arbetskraft	labour force
uimahallit	simhall	public indoor swimming pools
uimarannat	badstrand	public beaches
ulkoilu	friluftsliv	outdoor recreation
ulkomaan kansalaiset	utländsk medborgare	foreign citizenship
ulkomaalaistaustaiset	personer med utländsk bakgrund	people with a foreign background
vieraskieliset	personer med främmande modersmål	people with a foreign mother tongue
vuokra-asunnot	hyresbostäder	rented dwellings
väestö	befolkning	population
väestöennuste	befolkningsprognos	population projection
väestönsuoja	skyddsrum	civil defence shelter

väestön keski-ikä  
väestönmuutokset  
äidinkieli ja kansalaisuus

befolkningens medelålder  
befolkningsförändringar  
modersmål och nationalitet

average age of population  
population changes  
mother tongue and nationality

- 1 ETELÄINEN SUURPIIRI – SÖDRA STORDISTRIKTET
- 101 Vironniemen peruspiiri – Etnäs distrikt
- 010 Kruunuhaka - Kronohagen
- 020 Kluvi - Gloet
- 080 Katajanokka - Skatudden
- 102 Ullanlinnan peruspiiri – Ulrikasborgs distrikt
- 030 Kaartinkaupunki - Gardesstaden
- 050 Punavuori - Rödbergen
- 060 Ullanlinna - Ulrikasborg
- 090 Kaivopuisto - Brunnsparken
- 204 Hernesaari - Ärtholmen
- 520 Suomenlinna - Sveaborg
- 531 Länsisaaret - Västra holmarna
- 103 Kampinmalmin peruspiiri – Kampalmens distrikt
- 040 Kampi - Kampen
- 130 Etu-Töölö - Främre Tölo
- 201 Ruoholahti - Gräsviken
- 202 Lapinlahti - Lappviken
- 203 Jätkäsaari - Busholmen
- 104 Taka-Töölön peruspiiri – Bortre Tölo distrikt
- 140 Taka-Töölö - Bortre Tölo
- 105 Lautasaaren peruspiiri – Drumsö distrikt
- 311 Kotkavuori - Örnberget
- 312 Vattuniemi - Hallonnäs
- 313 Myllykallio - Kvambergset
- 314 Koivusaari - Björkholmen
- 2 LÄNTINEN SUURPIIRI – VÄSTRA STORDISTRIKTET
- 201 Reijolan peruspiiri – Grejus distrikt
- 150 Meilahti - Mejlans
- 161 Vanha Ruskeasu - Gamla Brunakärr
- 162 Pikku Husealahti - Lillhoplax
- 180 Laakso - Dal
- 202 Munkkiniemen peruspiiri – Munksnäs distrikt
- 301 Vanha Munkkiniemi - Gåmla Munksnäs
- 302 Kuusisaari - Grånö
- 303 Lehtisaari - Lövs
- 304 Munkkivuori - Munkshöjden
- 305 Niemenmäki - Näshöjden
- 306 Talinranta - Talistranden
- 203 Haagan peruspiiri – Haga distrikt
- 291 Etelä-Haaga - Södra Haga
- 292 Kivihaka - Stenhagen
- 293 Pohjois-Haaga - Norra Haga
- 294 Lassila - Lassas
- 204 Pitäjämäen peruspiiri – Sockenbacka distrikt
- 320 Konale - Kånala
- 461 Pajamäki - Smedjebacka
- 462 Tali
- 463 Reimari - Reimars
- 464 Marttila - Marttila
- 465 Pitäjämäen yritysalue - Sockenbacka företagsområde
- 205 Kaarelan peruspiiri – Kärböle distrikt
- 331 Kannelmäki - Gamlas
- 332 Maununeva - Magnuskärr
- 333 Malminkartano - Malmkartan
- 334 Hakunimaa - Häkansåker
- 335 Kunikaantammi - Kungseken
- 336 Honkasuo - Hongsmossa
- 3 KESKINEN SUURPIIRI – MELLERSTA STORDISTRIKTET
- 301 Kallion peruspiiri – Berghälls distrikt
- 101 Vilhonvuori - Vilhelmsberg
- 102 Kalasatama - Fiskehamnen
- 103 Sompassaari - Sumparn
- 104 Hanasaari - Hanholmen
- 111 Siltaasaari - Broholmen
- 112 Linjat - Linjerna
- 113 Torkkelinmäki - Torkelsbacken
- 302 Alppiharjun peruspiiri – Åshöjdens distrikt
- 121 Harju - Ås
- 122 Alppila - Alphyddan
- 303 Vallilan peruspiiri – Vallgårds distrikt
- 211 Hermanninmäki - Hermanstadsbacken
- 212 Hermanninranta - Hermanstadsstranden
- 213 Kyläsaari - Byholmen
- 220 Vallila - Vallgård
- 304 Pasilan peruspiiri – Böle distrikt
- 171 Länsi-Pasila - Västra Böle
- 172 Pohjois-Pasila - Norra Böle
- 173 Itä-Pasila - Östra Böle
- 174 Keski-Pasila - Mellersta Böle
- 305 Vanhakaupungin peruspiiri – Gammelstadens distrikt
- 231 Toukola - Majstad
- 232 Arabianranta - Arabiastranden
- 240 Kumpula - Gumtåkt
- 250 Käpylä - Kottby
- 260 Koskela - Forsby
- 270 Vanhakaupunki – Gammelstaden
- 4 POHJOINEN SUURPIIRI – NORRA STORDISTRIKTET
- 401 Maunulan peruspiiri – Månsas distrikt
- 281 Pirkkola - Britas
- 282 Maunula - Månsas
- 283 Metsäla - Krämerstskog
- 286 Maunulanpuisto - Månsasparken
- 402 Länsi-Pakilan peruspiiri – Västra Baggböle distrikt
- 341 Länsi-Pakila - Västra Baggböle

- 403 Tuomarinkylän peruspiiri – Domarby distrikt
- 351 Paloheina - Svedängen
- 352 Torpparinmäki – Torparbacken
- 354 Haltiala - Tomtbacka
- 404 Oulunkylän peruspiiri – Aggelby distrikt
- 284 Patola - Dammen
- 285 Veräjämäki – Grindbacka
- 287 Veräjalako - Grinddal
- 405 Itä-Pakilan peruspiiri – Östra Baggböle distrikt
- 342 Itä-Pakila - Östra Baggböle
- 353 Tuomarinkartano - Domargård
- 5 KOILLINEN SUURPIIRI – NORDÖSTRA STORDISTRIKTET
- 501 Latokartanon peruspiiri – Ladugårdens distrikt
- 361 Viikinkaari - Viksstranden
- 362 Latokartano - Ladugården
- 363 Viikin tiepuisto - Viks forskarpark
- 364 Viikinkäki - Viksbacka
- 383 Pihlajamäki - Rönnsbacka
- 386 Pihlajisto - Rönninge
- 502 Pukinmäen peruspiiri – Bocksbacka distrikt
- 370 Pukinmäki-Bocksbacka
- 503 Malmin peruspiiri – Malms distrikt
- 381 Ylä-Malmi - Övre Malm
- 382 Ala-Malmi - Nedre Malm
- 384 Tattariharju - Tattaråsen
- 385 Malmin lentokenttä - Malms flygfält
- 391 Tapaninvainio - Staffanslätten
- 392 Tapanila - Mosabacka
- 504 Suutarilan peruspiiri – Skomakarböle distrikt
- 401 Siltamäki - Brobacka
- 403 Toyrnummi - Lidmalmen
- 505 Puistolann peruspiiri – Parkstads distrikt
- 402 Tapulikaupunki - Stapelstaden
- 411 Puistola - Parkstad
- 412 Heikinlaako - Henriksdal
- 413 Tattariharju - Tattarmossen
- 415 Alppikyliä - Alpbyn
- 506 Jakomäen peruspiiri – Jakobacka distrikt
- 414 Jakomäki - Jakobacka
- 6 KAAKKOINEN SUURPIIRI – SYDÖSTRA STORDISTRIKTET
- 601 Kulosaaren peruspiiri – Brändö distrikt
- 190 Mustikkamaa - Korkeasaari - Blåbärslandet - Högholmen
- 420 Kulosaari - Brändö
- 602 Herttoniemen peruspiiri – Hertonäs distrikt
- 431 Länsi-Herttoniemi - Västra Hertonäs
- 432 Roihuvuori - Kasberget
- 433 Herttoniemen yritysalue - Hertonäs företagsområde
- 434 Herttoniemenranta - Hertonäs strand
- 440 Tammissalo - Tammelund
- 603 Laajasalon peruspiiri – Degerö distrikt
- 480 Vartiosaari - Vårdö
- 491 Yliskylä - Uppby
- 492 Jollas
- 493 Tullisaari - Turholm
- 494 Kruunuvuorenranta - Kronbergsstranden
- 495 Hevosalmi - Hästnäsund
- 500 Villinki - Villinge
- 510 Santahamina - Sandhamn
- 532 Itäsaaret - Östra holmarna
- 7 ITÄINEN SUURPIIRI – ÖSTRA STORDISTRIKTET
- 701 Vartiokylän peruspiiri – Botby distrikt
- 451 Vartiogarju - Botbyåsen
- 452 Puotila - Botby gård
- 453 Puotinharju - Botbyhöjden
- 455 Marjanieni - Marudd
- 456 Roihupelto - Kasäkern
- 457 Itäkeskus - Östra centrum
- 702 Myllypuron peruspiiri – Kvambäckens distrikt
- 454 Myllypuro - Kvambäcken
- 703 Mellunkylän peruspiiri – Mellungsby distrikt
- 471 Kontula - Gårdsbacka
- 472 Vesala - Ärnäs
- 473 Mellunmäki - Mellungsbacka
- 474 Kivikko - Stensböle
- 475 Kurkimäki - Tranbacka
- 704 Vuosaaren peruspiiri – Nordsjö distrikt
- 541 Keski-Vuosaari - Mellersta Nordsjö
- 542 Nordsjön kartano - Nordsjö gård
- 543 Utela - Nybondas
- 544 Meri-Rastila - Havsrastböle
- 545 Kallahti - Kallvik
- 546 Aurinkolahti - Solvik
- 547 Rastila - Rastböle
- 548 Niinisaari - Basto
- 549 Mustavuori - Svarta backen
- 8 ÖSTERSUNDOMIN SUURPIIRI – ÖSTERSUNDOMS STORDISTRIKT
- 801 Östersundomin peruspiiri – Östersundoms distrikt
- 550 Östersundom
- 560 Salmenkallio - Sundberg
- 570 Talosaari - Husö
- 580 Karusaari - Björnso
- 591 Landbo
- 592 Puroniitty - Bäckängen

# HELSINGIN PIIRIJAKOJÄRJESTELMÄ HELSINGFORS DISTRIKTSINDELNING

Piirijako - distriktsindelning

5 KOILLINEN NORDÖSTRA	suurpiiri - stordistrikt	364 Viikinkaari Viksstranden	osa-alue - delområde
701 VARTIOKYLÄ BOTBY	peruspiiri - distrikt	6	pienalue - småområde

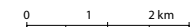
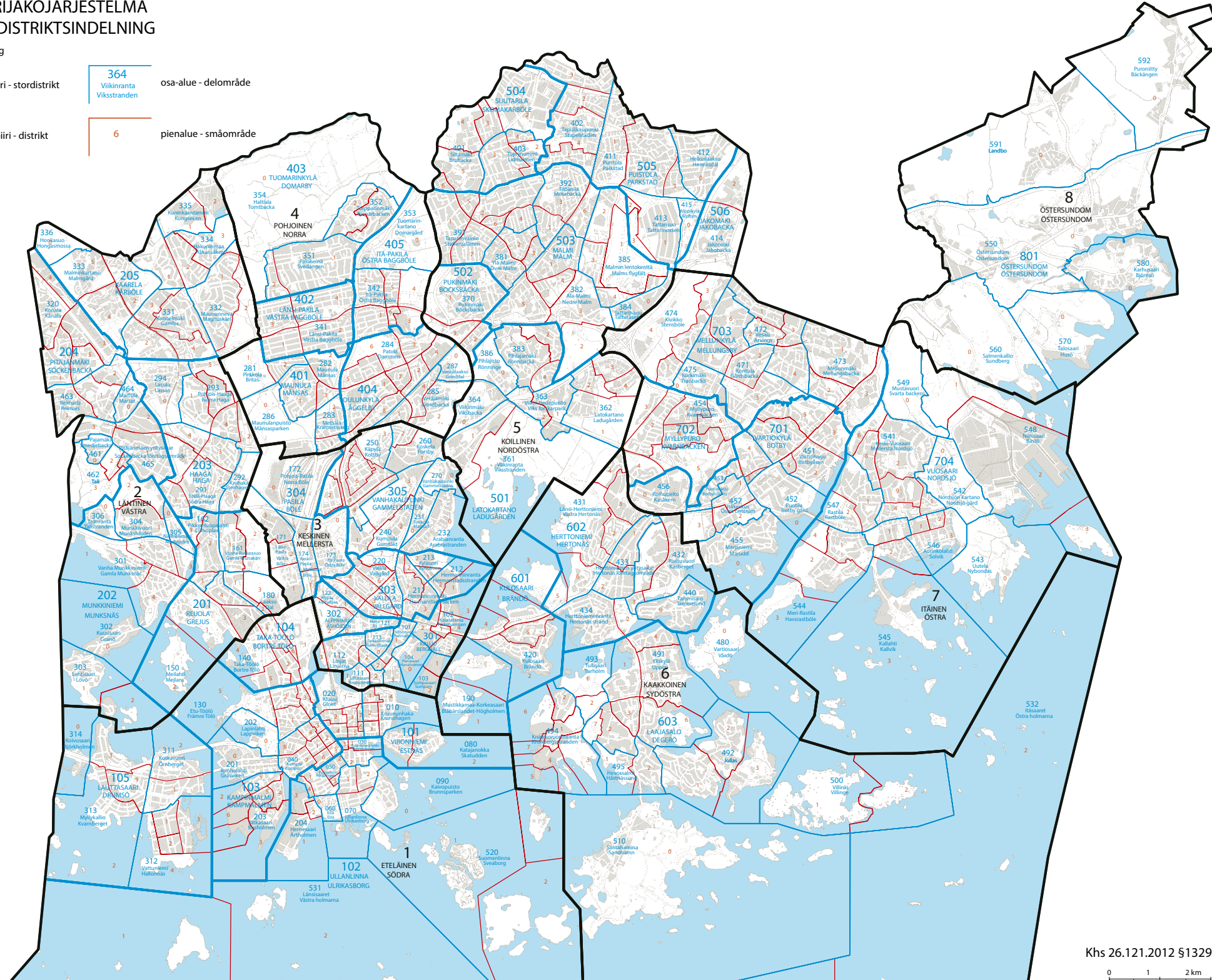

# HELSINKI ALUEITTAIN 2015

Helsinki alueittain 2015 esittelee Helsingin 8 suurpiiriä ja 34 peruspiiriä. Kirja kertoo kunkin alueen taustasta, rakenteesta ja palveluista historia-, tilasto- ja suunnitelmätietojen pohjalta. Alueita verrataan myös muuhun Helsinkiin. Aluekuvauksia täydentää tiivis katsaus koko Helsingin alueelliseen rakenteeseen ja asemaan osana laajempaa seutua.

---

Helsingfors områdesvis presenterar de 8 stordistrikten och 34 distrikten i Helsingfors – deras bakgrund, uppbyggnad och service – utgående från historia, statistik och planläggning. Jämförelser med övriga delar av Helsingfors görs också. Helheten kompletteras av en komprimerad översikt av Helsingfors stadsstruktur som en del av Helsingforsregionen.

---

Helsinki alueittain means Helsinki by District, and presents the 8 major districts and 34 districts of the city – their background, structure and public services – drawing on historical, statistical and town planning data. Comparisons with the rest of Helsinki are also made. The descriptions of the districts are complemented by a short description of Helsinki's urban structure as a part of the Helsinki Region.

