



Kuusikko-
työryhmä



Kuuden suurimman kaupungin **vanhusten sosiaali- ja terveyspalvelujen ja kustannusten vertailu** vuonna 2015

Esipuhe

Kuusikko-työssä vertaillaan kuutoskaupunkien (Helsinki, Espoo, Vantaa, Turku, Tampere ja Oulu) lasten päivähoitoa, lastensuojelua, aikuissosiaalityötä, toimeentulotukea, työllistämispalveluja, päihdehuoltoa, kehitysvammahuoltoa, vammaispalveluja sekä vanhuspalveluja. Kaupunkien edustajista koostuvat eri palvelukokonaisuuksien asiantuntijaryhmät tuottavat vuosittain tilastollisia raportteja asiakasmääristä, suoritteista, henkilöstöstä ja kustannuksista.

Kuutostyön alkoi vuonna 1994, jolloin Helsinki, Espoo ja Vantaa päättivät alkaa toteuttaa vertailuja sosiaali- ja terveystalouksista sekä niiden kustannuksista. Turku ja Tampere tulivat mukaan vertailuihin vuonna 1996, minkä jälkeen ryhmä nimettiin Viisikoksi. Vertailuraportteja alettiin julkaista omassa julkaisusarjassaan vuonna 1999. Kuutosyhteistyö alkoi vuonna 2002, kun Oulu liittyi kuudenneksi jäseneksi ryhmään. Kuusikko-työ alkoi lasten päivähoitoa, toimeentulotuen sekä vanhusten palvelujen vertailulla, mutta ajan myötä mukaan on tullut uusia palvelukokonaisuuksia.

Kuusikko-tiedonkeruu sisältää sosiaali- ja terveystalouksien osalta ainoastaan osan kustannuksista ja toimintatiedoista. Sosiaali- ja terveystaloukset muodostavat omanlaisensa kokonaisuuden, jossa erityisesti sosiaalipalvelut ovat vahvasti limittyneet toisiinsa. Kunta voi panostaa esimerkiksi ehkäiseviin toimintamuotoihin, mutta ehkäisevään työhön laitettut resurssit eivät näy välttämättä Kuusikko-raportoinnissa.

Raporttien tarkoituksena on palvella ensisijaisesti kuntien päättäjiä ja ne ovat yksi väline toiminnan ohjaamiseen. Kuusikko-raportit nostavat esiin eroavaisuuksia, jotka vaativat tarkempaa analyysia. Tavoitteena ei ole vertailla esimerkiksi omien ja ostopalvelujen kustannuksia. Omien ja ostopalvelujen tiedonkeruu poikkeaa merkittävästi esimerkiksi asiakasmaksujen, vuokrien, tilaamiseen liittyvien kustannusten ja hallinnon vyörytysten osalta.

Kuutosraporttien tiedot asiakasmääristä, suoritteista, henkilöstöstä ja kustannuksista on pääasiassa koottu kuntien omista tietojärjestelmistä ja tilinpäätöksistä. Kuusikko-työn keskiössä on työryhmissä tehtävä määrittelytyö, jonka ansiosta kerättävät tiedot saatetaan mahdollisimman vertailukelpoisiksi. Määrittelytyö on välttämätöntä, sillä palvelut poikkeavat kuntien välillä nimikkeiltään ja sisällöiltään, ja ne on organisoitu hallinnollisesti eri tavoin. Lisäksi kunnilla on käytössä toisistaan poikkeavia tietojärjestelmiä. Käytännössä tämä tarkoittaa sitä, että tieto, joka yhdessä kunnassa saadaan automaattisesti, voi toisessa kunnassa vaatia paljon manuaalista työtä tai sitä ei ole edes mahdollista saada. Määrittelytyössä täytyy huomioida myös kuntien erilaiset kirjaamiskäytännöt. Vertailutyön pitkän historian avulla on kuitenkin saavutettu hyvä taso vertailtavuudessa.

Kuutosyhteistyön lisäksi tilastotietoja kuntien sosiaali- ja terveystalouksista tuotetaan monilla tahoilla, kuten Tilastokeskuksessa, Terveystalouden ja hyvinvoinnin laitoksessa sekä Suomen Kuntaliitossa. Kuutostiedonkeruun ja raportoinnin erityispiirteet liittyvät yhdessä sovituihin määritelmiin ja sopimukseen tietosisällöstä, suorite- ja taloustietojen yhdistämiseen yhteen raporttiin, palvelua koskevien tietojen kattavuuteen ja pyrkimykseen tietojen vertailukelpoisuuden yksityiskohtaiseen arviointiin. Lisäksi edellisen vuoden tietoja käsittelevät raportit ilmestyvät yleensä nopeammalla aikataululla kuin valtakunnalliset yhteenvedot.

Kuuden suurimman kaupungin
**vanhusten sosiaali- ja
terveyspalvelujen ja
kustannusten vertailu**
vuonna 2015

Kuusikko-työryhmä
Vanhuspalvelut
Anssi Vartiainen
16.6.2016

Kuusikko-työryhmän julkaisusarja
Teksti: Anssi Vartiainen

ISSN 1457-5078

Editat Prima Oy 2015, Helsinki

Tekijä(t)		
Kuusikko-työryhmän vanhuspalvelujen asiantuntijaryhmä, kirjoittanut Anssi Vartiainen		
Nimike		
Kuuden suurimman kaupungin vanhusten sosiaali- ja terveyspalvelujen ja kustannusten vertailu 2015		
Julkaisija (virasto tai laitos)	Julkaisu-aika	Sivumäärä, liitteet
Helsingin sosiaali- ja terveysvirasto, Espoon sosiaali- ja terveystoimi, Vantaan sosiaali- ja terveystoimi, Turun hyvinvointitoimiala, Tampereen hyvinvointipalvelut sekä Oulun hyvinvointipalvelut	6/2016	48 s. + 116 s. liitteitä
Sarjanimike	Osanumero	
Kuusikko-työryhmän julkaisusarja	4/2016	
ISSN-numero	Kieli	
1457-5078	Suomi	
Tiivistelmä		
<p>Raportissa kuvataan ikääntyneiden sosiaali- ja terveyspalvelujen käyttöä kuutoskaupungeissa. Tarkasteltavat palvelut ovat kotihoito, osavuorokautinen hoito, omaishoidon tuki, keskiraskas ja tehostettu palveluasuminen, vanhainkodit, perusterveydenhuollon avohoito ja terveyskeskusten sairaalahoito, kotisairaala sekä somaattinen ja psykiatrinen erikoissairaanhoito. Vertailukelpoisuutta kuntien välillä parannetaan ikävakioidulla 65 ja 75 vuotta täyttäneiden ikäryhmissä. Vuoden 2015 tietojen lisäksi esitetään aikasarjoja pääsääntöisesti vuosilta 2011–2015. Kustannustietojen ajallista vertailtavuutta lisätään deflatoimalla eli korottamalla aiempien vuosien kustannukset vuoden 2015 rahan arvoon.</p> <p>Ikääntyneiden määrä on jatkanut ripeää kasvuaan. Kasvu on painottunut 65–74-vuotiaiden ikäryhmään, joka on kasvanut kuutoskaupungeissa 23,1 prosenttia vuodesta 2011. Vastaavalla ikäväkilillä 85 vuotta täyttäneiden ikäryhmä on kasvanut 18,4 prosenttia. Vuoden 2015 lopulla 85 vuotta täyttäneitä oli kuutoskaupungeissa 32 877 henkilöä, joista noin puolet käytti tässä raportissa tarkasteltavia sosiaali- ja terveyspalveluja kyseisen vuoden aikana. 75 vuotta täyttäneistä raportissa tarkasteltavia palveluja käytti vuoden 2015 aikana 26,4 prosenttia vastaavanikäisestä väestöstä. Lyhytaikaisten terveydenhuollon palvelujen piirissä oli noin 1,8 prosenttia 75 vuotta täyttäneistä. Palvelujen ikävakioidu kokonaispeittävyys 75 vuotta täyttäneiden osalta oli matalin Espoossa (21,7 %) ja korkein Oulussa (32,6 %) joulukuussa 2015. 75 vuotta täyttäneiden osalta säännöllisen kotihoidon piirissä oli 12,2 prosenttia, tehostetun palveluasumisen peittävyys oli 6,2 prosenttia ja laitoshoidon peittävyys oli 2,9 prosenttia joulukuussa 2015 Kuusikossa.</p> <p>Tässä raportissa tarkasteltavien sosiaali- ja terveyspalveluiden 65 vuotta täyttäneiden kokonaiskustannukset olivat noin 2,01 miljardia euroa. Kustannukset kasvoivat edellisvuodesta vuoden 2015 rahan arvossa 2,5 prosenttia. Vuosina 2011–2015 deflatoitu nousu kokonaiskustannuksissa on ollut 11,4 prosenttia (206 miljoonaa euroa), mutta vastaavanikäisellä väestöllä jaetut deflatoidut kustannukset ovat laskeneet 6,2 prosenttia. 75 vuotta täyttäneiden kokonaiskustannukset olivat noin 1,43 miljardia euroa. Deflatoidut kustannukset kasvoivat edellisvuodesta 2,1 prosenttia eli noin 29,0 miljoonaa euroa. 75 vuotta täyttäneitä asukasta kohti lasketut kustannukset olivat kuutoskaupungeissa 12 520 euroa vuonna 2015. Deflatoidut asukaskohtaiset 75 vuotta täyttäneiden kustannukset kasvoivat neljällä eurolla edellisestä vuodesta kuutoskaupunkien tasolla.</p>		
Asiasanat		
Kuusikko, Kuutosyhteistyö, kuutoskaupungit, kustannukset, kuntavertailu, vanhuspalvelut		
Tiedustelut	Jakelu	
Työryhmän jäsenet, liite 33	www.kuusikkokunnat.fi	

SISÄLLYS

1	JOHDANTO.....	1
2	KUUTOSKAUPUNKIEN VÄESTÖ, PALVELURAKENNE JA KUSTANNUKSET	3
3	65 VUOTTA TÄYTTÄNEIDEN PALVELUT JA PALVELUJEN KUSTANNUKSET	10
	3.1 Ikävakioidut palvelut 2015 sekä palvelujen peittävyys 2011–2015.....	10
	3.2 Kokonaiskustannukset ja kustannukset asukasta kohti 2011–2015.....	11
4	75 VUOTTA TÄYTTÄNEIDEN PALVELUT JA PALVELUJEN KUSTANNUKSET	13
	4.1 Ikävakioidut palvelut 2015 sekä palvelujen peittävyys 2011–2015.....	13
	4.2 Kokonaiskustannukset ja kustannukset asukasta kohti 2011–2015.....	14
	4.3 Palvelujen käytön kehitys 2011–2015.....	15
	4.3.1 Avopalvelut (kotihoito, omaishoito ja keskiraskas palveluasuminen)	15
	4.3.2 Ympäri vuorokautinen asumis- ja laitospuolitoiminen hoito.....	16
	4.3.3 Lyhytaikaiset terveydenhuollon palvelut	17
5	85 VUOTTA TÄYTTÄNEIDEN PALVELUT JA PALVELUJEN KUSTANNUKSET	20
6	KUNTAKOHTAISET TAVOITTEET JA NIIDEN TOTEUTUMINEN	21
	6.1 Helsinki.....	21
	6.2 Espoo.....	25
	6.3 Vantaa	29
	6.4 Turku	32
	6.5 Tampere	35
	6.6 Oulu	37
7	KUSTANNUSSISÄLLÖISTÄ JA YKSIKÖKUSTANNUSTEN VERTAILUN HAASTEISTA	40
8	YHTEENVETO.....	42
9	LÄHTEET.....	45
	LIITTEET.....	49
	Liite 1. Vanhuspalvelujen tiedonkeruun määritelmät vuodelle 2015.....	49
	Liite 2. Vanhusväestö vuoden lopussa sekä muutos 2014–2015 ja 2011–2015.....	62
	Liite 3. Kuntien perustiedot vanhusten sosiaali- ja terveyspalveluista 2015	64
	Liite 4. Vanhuspalvelujen piirissä 12/2011, 12/2014 ja 12/2015 olleet 65 ja 75 vuotta täyttäneet, osuus väestöstä sekä muutos 2014–2015 ja 2011–2015.....	99
	Liite 5. Sosiaali- ja terveyspalvelujen käytön suhteutus väestöön 2015.....	105
	Liite 6. Eri vanhusikäryhmistä sosiaali- ja terveyspalvelujen käyttäjiä 12/2015, %	109
	Liite 7. Sosiaali- ja terveyspalvelujen piirissä 12/2015 olleiden 65 ja 75 vuotta täyttäneiden ikävakioimaton osuus väestöstä, %.....	110

Liite 8. Sosiaali- ja terveyspalvelujen piirissä 12/2015 olleiden 65 ja 75 vuotta täyttäneiden ikävakioitu osuus väestöstä, %.....	111
Liite 9. Sosiaali- ja terveyspalvelujen piirissä 12/2011–12/2015 olleiden 65 vuotta täyttäneiden ikävakioitu osuus väestöstä, %.....	113
Liite 10. Sosiaali- ja terveyspalvelujen piirissä 12/2011–12/2015 olleiden 75 vuotta täyttäneiden ikävakioitu osuus väestöstä, %.....	114
Liite 11. Kotihoidon 65 ja 75 vuotta täyttäneet asiakkaat sekä käynnit 2011–2015	115
Liite 12. Omaishoidon tuen 65 ja 75 vuotta täyttäneet asiakkaat sekä 65 vuotta täyttäneiden kustannukset 2011–2015	116
Liite 13. Keskiraskaan ja tehostetun palveluasumisen 65 vuotta täyttäneet asiakkaat, vuorokaudet ja kustannukset sekä tehostetun palveluasumisen 75 vuotta täyttäneet asiakkaat, vuorokaudet ja kustannukset 2011–2015.....	117
Liite 14. Vanhainkotien kaikki sekä 65 ja 75 vuotta täyttäneiden hoitovuorokaudet 2011–2015.....	120
Liite 15. Terveyskeskusten 65 ja 75 vuotta täyttäneiden kaikki sekä lyhyt- ja pitkäaikaiset hoitovuorokaudet 2011–2015	122
Liite 16. Perusterveydenhuollon avosairaanhoidon 65 vuotta täyttäneiden lääkärikäynnit sekä erikoissairaanhoidon poliklinikkakäynnit 2011–2015.....	123
Liite 17. Erikoissairaanhoidon 65–74-vuotiaiden hoitovuorokaudet yhteensä 2011–2015. .	124
Liite 18. Erikoissairaanhoidon 75–84-vuotiaiden hoitovuorokaudet yhteensä 2011–2015. .	125
Liite 19. Erikoissairaanhoidon 85 vuotta täyttäneiden hoitovuorokaudet yhteensä 2011–2015.....	126
Liite 20. Sosiaali- ja terveyspalvelujen 65–74-vuotiaiden, 75–84-vuotiaiden ja 85 vuotta täyttäneiden kokonaiskustannukset	127
Liite 21. Sosiaali- ja terveyspalvelujen 65 ja 75 vuotta täyttäneiden kokonaiskustannukset vuonna 2015.....	129
Liite 22. 65 ja 75 vuotta täyttäneiden kokonaiskustannukset toiminnoittain vuosina 2011–2015 vuoden 2015 rahan arvossa kuutoskaupungeissa	133
Liite 23. Sosiaali- ja terveyspalvelujen ikävakiomattomat kustannukset 65 ja 75 vuotta täyttäneitä väestöä kohti 2015	147
Liite 24. Sosiaali- ja terveyspalvelujen ikävakioidut kustannukset 65 ja 75 vuotta täyttäneitä asukasta kohti 2015	149
Liite 25. Sosiaali- ja terveyspalvelujen ikävakioidut kustannusten rakenne 65 ja 75 vuotta täyttäneitä asukasta kohti 2015	151
Liite 26. Sosiaali- ja terveyspalvelujen ikävakioidut kustannukset 65 täyttäneitä asukasta kohti 2011–2015 deflatoimattomina ja deflatoituina.....	153
Liite 27. Sosiaali- ja terveyspalvelujen ikävakioidut kustannukset 75 täyttäneitä asukasta kohti 2011–2015 deflatoimattomina ja deflatoituina.....	155

Liite 28. Sosiaali- ja terveyspalvelujen yksikkökustannukset 2015	157
Liite 29. Sosiaali- ja terveyspalvelujen yksikkökustannusten kehitys 2005–2015	158
Liite 30. Sosiaali- ja terveyspalvelujen suoritteiden ja kustannusten jakautuminen omiin ja ostettuihin palveluihin 2015	159
Liite 31. Kuutoskaupunkien 75 vuotta täyttäneen vanhusväestön määrän, kunnan palvelurakenteen ja kustannusten kehitys 2011–2015 (ikävakioimaton)	160
Liite 32. Yhteenveto yhteisellä mittarilla toteutetuista asiakaskyselyistä	162
Liite 33. Vanhuspalvelujen työryhmän jäsenten yhteystiedot 2015.....	163

TEKSTIN TAULUKOT

Taulukko 1. Kuutoskaupunkien väestö ikäryhmittäin 31.12.2015, ikääntyneiden osuus väestöstä sekä väestömuutos 31.12.2011–31.12.2015	3
Taulukko 2. Sosiaali- ja terveyspalveluja käyttäneiden määrä ja osuus samanikäisestä väestöstä eri ikäryhmittelyjen mukaan joulukuussa 2011, 2014 ja 2015	4
Taulukko 3. Sosiaali- ja terveyspalvelujen 65 vuotta täyttäneiden deflatoidut kokonaiskustannukset ja sosiaali- ja terveyspalvelujen 65 vuotta täyttäneiden ikävakioidut ja deflatoidut kustannukset 65 vuotta täyttäneitä asukasta kohti 2011–2015.....	6
Taulukko 4. Sosiaali- ja terveyspalvelujen 65 vuotta täyttäneiden kokonaiskustannukset, asukaskohtaiset ikävakioidut kustannukset 2015 ja reaali muutos 2014–2015.....	11
Taulukko 5. Sosiaali- ja terveyspalvelujen 75 vuotta täyttäneiden asiakkaiden kokonaiskustannukset ja asukaskohtaiset kustannukset 2015 sekä reaali muutos 2011–2015 ja 2014–2015.....	14
Taulukko 6. Sosiaali- ja terveyspalvelujen 85 vuotta täyttäneiden asiakkaiden kokonaiskustannukset ja asukaskohtaiset kustannukset 2015 sekä reaali muutos 2014–2015 .	20
Taulukko 7. Helsingin 75 vuotta täyttäneiden palvelut 2011, 2014 ja 2015 (ikävakioimaton)...	22
Taulukko 8. Espoon 75 vuotta täyttäneiden palvelut 2011, 2014 ja 2015 (ikävakioimaton)	27
Taulukko 9. Vantaan 75 vuotta täyttäneiden palvelut 2011, 2014 ja 2015 (ikävakioimaton)	31
Taulukko 10. Turun 75 vuotta täyttäneiden palvelut 2011, 2014 ja 2015 (ikävakioimaton).....	34
Taulukko 11. Tampereen 75 vuotta täyttäneiden palvelut 2011, 2014 ja 2015 (ikävakioimaton)	37
Taulukko 12. Oulun 75 vuotta täyttäneiden palvelut 2011, 2014 ja 2015 (ikävakioimaton).....	39
Taulukko 13. Julkisten menojen hintaindeksi sosiaali- ja terveystoimelle (SVT 2016a)	51

TEKSTIN KUVIOT

Kuvio 1. Sosiaali- ja terveyspalvelujen piirissä olleiden osuudet eri vanhusikäryhmissä palvelumuodoittain joulukuussa 2015.....	4
Kuvio 2. Sosiaali- ja terveyspalvelujen piirissä olleiden 75 vuotta täyttäneiden osuus vastaavanikäisestä väestöstä joulukuussa 2005, 2011 ja 2015 (ikävakioimaton)	5
Kuvio 3. Sosiaali- ja terveyspalvelujen piirissä olleiden 75 vuotta täyttäneiden asiakkaiden kustannusten jakautuminen palveluittain joulukuussa 2008, 2011 ja 2015.....	7
Kuvio 4. Sosiaali- ja terveyspalvelujen kokonaiskustannusten jakautuminen palveluittain eri vanhusikäryhmissä vuonna 2015	7

Kuvio 5. Ikäihmisten laatusuositukseen sisältyviä palveluja saaneiden 75 vuotta täyttäneiden osuus kuutoskaupunkien vastaavanikäisestä väestöstä 31.12., joulukuussa ja koko vuonna 2011–2015 (ikävakioimaton).....	8
Kuvio 6. Sosiaali- ja terveystalveluja saaneiden 65 vuotta täyttäneiden osuus vastaavan-ikäisestä väestöstä joulukuussa 2015 (ikävakioimaton ja ikävakioitu)	10
Kuvio 7. Sosiaali- ja terveystalveluja saaneiden 65 vuotta täyttäneiden osuus vastaavanikäisestä väestöstä joulukuussa 2011–2015 (ikävakioitu)	11
Kuvio 8. 65 vuotta täyttäneiden sosiaali- ja terveystalvelujen kustannukset vastaavanikäistä asukasta kohti 2015 (ikävakioimaton ja ikävakioitu)	12
Kuvio 9. 65 vuotta täyttäneiden sosiaali- ja terveystalvelujen kustannukset vastaavanikäistä asukasta kohti 2011–2015 vuoden 2015 rahan arvossa (ikävakioitu)	12
Kuvio 10. Sosiaali- ja terveystalveluja saaneiden 75 vuotta täyttäneiden osuus vastaavanikäisestä väestöstä joulukuussa 2015 (ikävakioimaton ja ikävakioitu).....	13
Kuvio 11. Sosiaali- ja terveystalveluja saaneiden 75 vuotta täyttäneiden osuus vastaavanikäisestä väestöstä joulukuussa 2011–2015 (ikävakioitu)	13
Kuvio 12. 75 vuotta täyttäneiden sosiaali- ja terveystalvelujen kustannukset vastaavanikäistä asukasta kohti 2015 (ikävakioimaton ja ikävakioitu)	14
Kuvio 13. 75 vuotta täyttäneiden sosiaali- ja terveystalvelujen kustannukset vastaavanikäistä asukasta kohti 2011–2015 vuoden 2015 rahan arvossa (ikävakioitu)	15
Kuvio 14. Säännöllisen kotihoidon, omaishoidon tuen ja keskiraskaan palveluasumisen piirissä olleiden 75 vuotta täyttäneiden osuus vastaavanikäisestä väestöstä joulukuussa 2011–2015 (ikävakioitu).....	15
Kuvio 15. Säännöllisen kotihoidon asiakkaiden osuudet kotihoidon intensiteetti-tiluokan mukaan joulukuussa 2011–2015, kaikki ikäryhmät	16
Kuvio 16. Tehostetun palveluasumisen, vanhainkodin ja pitkäaikaisen terveystalvelukeskuksen vuodeosastohoidon piirissä olleiden 75 vuotta täyttäneiden osuus vastaavanikäisestä väestöstä joulukuussa 2011–2015 (ikävakioitu).....	16
Kuvio 17. Pitkäaikaisen tehostetun palveluasumisen, vanhainkodin ja terveystalvelukeskuksen vuodeosaston piirissä olleiden 75 vuotta täyttäneiden osuus vastaavanikäisestä väestöstä joulukuussa 2015 (ikävakioimaton).....	17
Kuvio 18. Terveystalvelukeskusten lyhytaikaishoidon ja erikoissairaanhoidon hoitovuorokaudet 75 vuotta täyttäneillä asukasta kohti vuosina 2011 ja 2015 (ikävakioitu)	18
Kuvio 19. Sosiaali- ja terveystalveluja saaneiden 85 vuotta täyttäneiden osuus vastaavanikäisestä väestöstä joulukuussa 2015 (ikävakioimaton)	20

1 JOHDANTO

Tämä raportti käsittelee kunnan tuottamia ja järjestämiä vanhuspalveluja Suomen kunnissa suurimmassa kunnassa. Raportti on tarkoitettu ensisijaisesti kuntien väliseen vertailuun ja kuntien sisäiseen palvelujen seurantaan. Liitteessä 1 on kuvattu palvelujen määrittelyt, mitkä ovat keskeisiä raportin lukujen tulkinnassa. Raportissa tarkastellaan 65 vuotta täyttäneiden kotihoidon, osavuorokautisen hoidon, omaishoidon tuen, keskiraskaan ja tehostetun palveluasumisen, vanhainkotihoitoa, perusterveydenhuollon avohoidon, terveyskeskussairaalan, kotisairaalan sekä erikoissairaanhoidon käyttöä ja kustannuksia. Tietoja tarkastellaan ikäryhmissä 65–74-vuotiaat, 75–84-vuotiaat sekä 65 vuotta, 75 vuotta ja 85 vuotta täyttäneiden osalta. Pääpaino on 75 vuotta täyttäneiden palvelurakenteen ja asukaskohtaisten kustannusten tarkastelussa, mutta myös 65 vuotta ja 85 vuotta täyttäneiden käyttämistä palveluista esitetään yhteenvedot. Kunnissa tapahtuneita muutoksia kuvataan yksityiskohtaisesti raportin loppuosan kuntakohtaisissa teksteissä. Palvelujen käyttöä ja kustannuksia on esitelty raportin liitteissä.

Vuotta 2015 koskevien tietojen ohella sekä tekstissä että liitteissä esitetään palvelujen käyttöä ja kustannuksia kuvaavia aikasarjoja. Aikasarjat ovat pääsääntöisesti vuosilta 2011–2015. Tietojen ajallisen vertailukelpoisuuden parantamiseksi aiempien vuosien kustannukset on korotettu vuoden 2015 rahan arvoon käyttämällä julkisten menojen hintaindeksiä sosiaali- ja terveystoimelle. Lisäksi kuntien välistä vertailukelpoisuutta on lisätty 65 ja 75 vuotta täyttäneiden tietojen ikävakiointilla. Vakioinnin taustalla oleva periaate on seuraava: koska iäkkäämmät tarvitsevat yleensä enemmän palveluja kuin nuoremmat, palvelujen käyttöä ja kustannuksia tarkastellaan tilanteessa, jossa kuntien vanhusväestöllä on laskennallisesti sama ikärakenne. Ikävakiointi nostaa palvelujen peittävyttä sekä kustannuksia kunnissa, joissa vanhusväestön keskinäinen ikärakenne on keskiarvoa nuorempi. Tällaisia kuntia ovat Espoo ja Vantaa. Helsingissä ja Turussa palvelujen peittävyys ja kustannukset sen sijaan laskevat ikävakiointin myötä. Tampereen ja Oulun vakioidut luvut ovat yleensä 65 vuotta täyttäneiden osalta pienempiä ja 75 vuotta täyttäneillä suurempia kuin vakioimattomat. Oulun aikasarjoihin tuli vuoden 2013 alussa katkos, kun uuden Oulun kuntien (Haukipudas, Kiiminki, Oulunsalo, Oulu ja Yli-Ii) yhdistyminen toteutettiin yhdistymissopimuksen mukaisesti 1.1.2013.

Kuutoskaupunkien palvelurakenteita ja niiden muutoksia on seurattu muiden tarkastelujen ohella *Ikäihmisten palvelujen laatusuosituksessa* ja *Laatusuosituksessa hyvän ikääntymisen turvaamiseksi ja palvelujen parantamiseksi* vuodelle 2017 linjattujen tavoitteiden näkökulmasta (STM 2008; STM 2013). Seurantaa jatketaan vertaamalla vuosia 2014 ja 2015. Raportissa tarkastellaan lisäksi edeltävän vuoden tavoin palvelujen jakautumista kunnallisesti tuotettuihin ja ostettuihin palveluihin. Liitteisiin on myös koottu tiedot vanhuspalveluissa vuonna 2015 toteutetuista kuntien yhteistä asiakaskyselymittaria hyödyntäneistä kyselyistä.

Vanhuspalvelujen järjestämiseen ovat vaikuttaneet ja tulevat vaikuttamaan useat ajankohdalliset hankkeet, tavoiteohjelmat, suositukset ja lakimuutokset, kuten 1.7.2013 voimaan astunut Laki ikääntyneen väestön toimintakyvyn tukemisesta sekä iäkkäiden sosiaali- ja terveyspalveluista (980/2012), laatusuosituksessa hyvän ikääntymisen turvaamiseksi ja palvelujen parantamiseksi ja Kaste-kehittämishjelma. Raportissa ei ole käsitelty 1.1.2011 voimaan astuneiden kotikuntalain (201/1994) ja sosiaalihuoltolain (710/1982) muutosten

vaikutuksia muutoin kuin kustannusten osalta. Työryhmän keräämien tietojen mukaan koptipaikkakunnan laajentunutta valintaoikeutta on käytetty kuutoskaupungeissa suhteellisen vähän. Palvelujen käyttöön omalta osaltaan on vaikuttanut terveydenhuoltolain (1326/2010) 48 §:n voimaantulo 1.1.2014 lukien, jolloin terveystalvelujen valintaoikeus laajeni koko maata koskevaksi.

2 KUUTOSKAUPUNKIEN VÄESTÖ, PALVELURAKENNE JA KUSTANNUKSET

Kuutoskaupunkien vanhuspalvelujen lähitulevaisuuden haasteet kietoutuvat palvelurakenteessa ja palveluissa tehtävään kehitystyöhön. Useimmissa kuutoskaupungeissa palvelurakennemuutokset kohdistuvat sosiaalihuoltolain mukaisen laitoshoidon supistamiseen ja avopalvelujen lisäämiseen. Ikähoivatyöryhmän selvityksessä (STM 2010, 23) todetaan, että "[l]aitospaikkojen hallittua vähentämistä ohjaavat kuntatasolla ikäihmisten palveluiden kokonaisvaltainen tarkastelu - tieto kunnan asukkaiden väestörakenteen muutoksesta, kuntalaisten toimintakyvystä, sairastavuudesta ja asuinolosuhteista - sekä ikäihmisten palvelujen laatusuosituksen kattavuustavoitteet". Tässä luvussa on pyritty tarkastelemaan ja arvioimaan palvelurakenteessa tavoiteltavia muutoksia ikähoivatyöryhmän selvityksessä esitetystä laajuudesta, pois lukien kuntalaisten toimintakyvyssä ja asuinolosuhteissa olevat eroavaisuudet.

Ikääntynyt väestö kuutoskaupungeissa

Vuoden 2015 lopussa kuutoskaupungeissa oli 65 vuotta täyttäneitä henkilöitä noin 281 000, mikä on 18,6 prosenttia enemmän kuin vuonna 2011 (Taulukko 1). Ikääntyneiden määrä kasvaa tällä hetkellä nopeimmin Espoossa ja Vantaalla. Esimerkiksi 85 vuotta täyttäneitä oli Espoossa 5,8 prosenttia ja Vantaalla 5,9 prosenttia enemmän kuin edellisellä vuonna. Helsingin vastaava luku oli kuutoskaupungeista matalin, 3,2 prosenttia.

Taulukko 1. Kuutoskaupunkien väestö ikäryhmittäin 31.12.2015, ikääntyneiden osuus väestöstä sekä väestömuutos 31.12.2011–31.12.2015

Asukkaat 31.12.2015	Helsinki	Espoo	Vantaa	Turku	Tampere	Oulu	Kuusikko
Yhteensä	628 208	269 802	214 605	185 908	225 118	198 525	1 722 166
0–64-vuotiaat	524 144	232 322	182 844	148 547	183 758	169 922	1 441 537
65–74-vuotiaat	60 865	23 673	20 209	20 735	23 234	16 875	165 591
75–84-vuotiaat	30 250	10 243	9 057	11 293	12 722	8 596	82 161
85 vuotta täyttäneet	12 949	3 564	2 495	5 333	5 404	3 132	32 877

Ikääntyneiden asukkaiden osuus kaikista asukkaista 31.12.2015, %

65 vuotta täyttäneet	16,6	13,9	14,8	20,1	18,4	14,4	16,3
75 vuotta täyttäneet	6,9	5,1	5,4	8,9	8,1	5,9	6,7
85 vuotta täyttäneet	2,1	1,3	1,2	2,9	2,4	1,6	1,9

Ikääntyneiden asukkaiden määrän muutos 31.12.2011–31.12.2015, N

65 vuotta täyttäneet	12 379	6 941	5 883	4 071	5 233	9 541	44 048
75 vuotta täyttäneet	2 931	2 335	2 213	780	1 471	3 222	12 952
85 vuotta täyttäneet	1 154	826	583	695	898	947	5 103

Ikääntyneiden asukkaiden määrän muutos 31.12.2011–31.12.2015, %

65 vuotta täyttäneet	13,5	22,7	22,7	12,2	14,5	50,1	18,6
75 vuotta täyttäneet	7,3	20,4	23,7	4,9	8,8	37,9	12,7
85 vuotta täyttäneet	9,8	30,2	30,5	15,0	19,9	43,3	18,4

Lähde: liite 2

Kuutoskaupunkien palvelurakenne

Sosiaali- ja terveystalvelujen peittävyys on laskenut 65 vuotta täyttäneiden kuutoskaupunkilaisten keskuudessa vuosien 2011–2015 välillä, samalla kun asiakasmäärät ovat jatkuvasti kasvaneet (Taulukko 2). 65 vuotta täyttäneiden palvelujen peittävyys on supistunut vuosien 2011–2015 välillä 1,8 prosenttiyksikköä ja 0,4 prosenttiyksikköä edellisvuodesta. Samaan aikaan 65 vuotta täyttäneiden asiakasmäärä on kasvanut 12,2 prosenttia vuosien 2011–2015 aikana ja 0,8 prosenttia edellisvuodesta.

Taulukko 2. Sosiaali- ja terveystalveluja käyttäneiden määrä ja osuus samanikäisestä väestöstä eri ikäryhmittelyjen mukaan joulukuussa 2011, 2014 ja 2015

Ikäryhmä	Ikäryhmästä palvelujen piirissä						Muutos	
	2011		2014		2015		2011–2015	
	Henkilöä	%-osuus	Henkilöä	%-osuus	Henkilöä	%-osuus	Henkilöä	%
65–74-vuotiaat	5 802	4,3	6 428	4,0	6 659	4,0	858	14,8
75–84-vuotiaat	13 528	18,2	14 065	17,3	14 067	17,1	540	4,0
75 vuotta täyttäneet	27 573	27,0	30 200	26,7	30 383	26,4	2 809	10,2
85 vuotta täyttäneet	14 046	50,6	16 135	51,0	16 315	49,6	2 270	16,2
65 vuotta täyttäneet	41 619	18,4	46 335	17,0	46 698	16,6	5 079	12,2

Huom! Asiakasmäärä on saatu laskennallisesti asiakasosuuksien ja väestötietojen avulla. Lukumäärät on esittämistä varten pyöristetty kokonaisluvuiksi.

Lähde: laskenta perustuen liitteisiin 2 ja 6 sekä vuosien 2011 ja 2014 vastaaviin tietoihin.

Kuviossa 1 esitetään, miten eri ikäryhmät käyttävät eri palveluita. Ympäri vuorokautista hoitoa saavien osuus kasvaa iän mukana. Omaishoidon tuen ja lyhytaikaisten terveystalvelujen suurimmat asiakasosuudet löytyvät nuorimmasta ikäryhmästä. Asiakasryhmistä suurin oli 85 vuotta täyttäneet, jotka muodostivat 44,0 prosenttia kaikista asiakkaista.

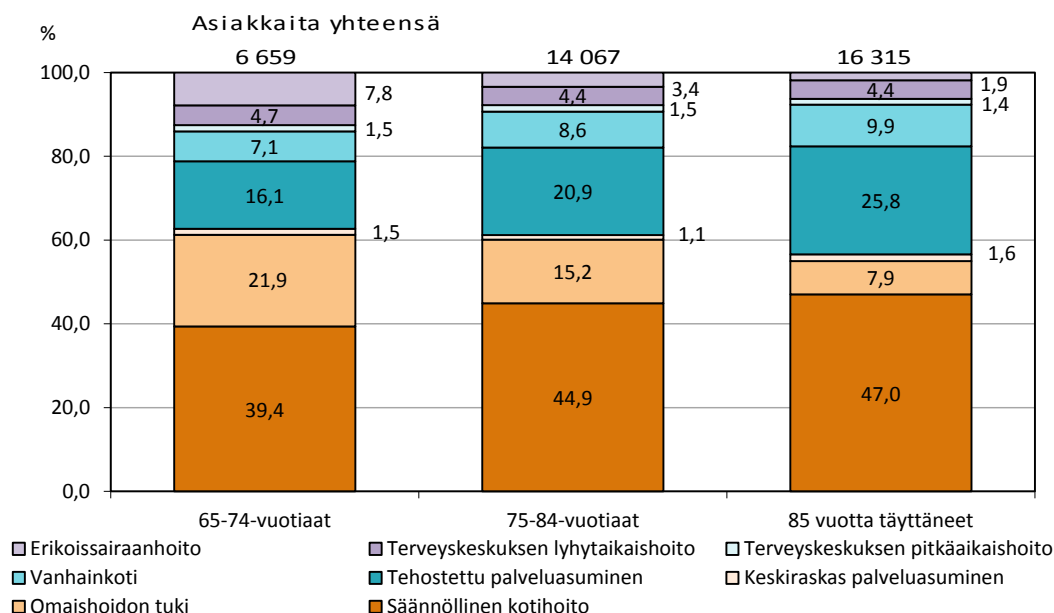

Kuvio 1. Sosiaali- ja terveystalvelujen piirissä olleiden osuudet eri vanhusikäryhmissä palvelumodoittain joulukuussa 2015

* Erikoissairaanhoido koostuu vuodeosastohoidon laskennallisista asiakkaista

Lähde: laskenta perustuen liitteisiin 2, 5 ja 6

Kuviossa 2 on kuvattu vanhustenpalvelujen peittävyttä 75 vuotta täyttäneiden kuutoskaupunkilaisten keskuudessa vuosina 2009, 2011 ja 2015. Palvelujen kokonaispeittävyys on kasvanut vuosien 2009–2015 välillä Turussa sekä Oulussa ja laskenut muissa kuutoskaupungeissa.

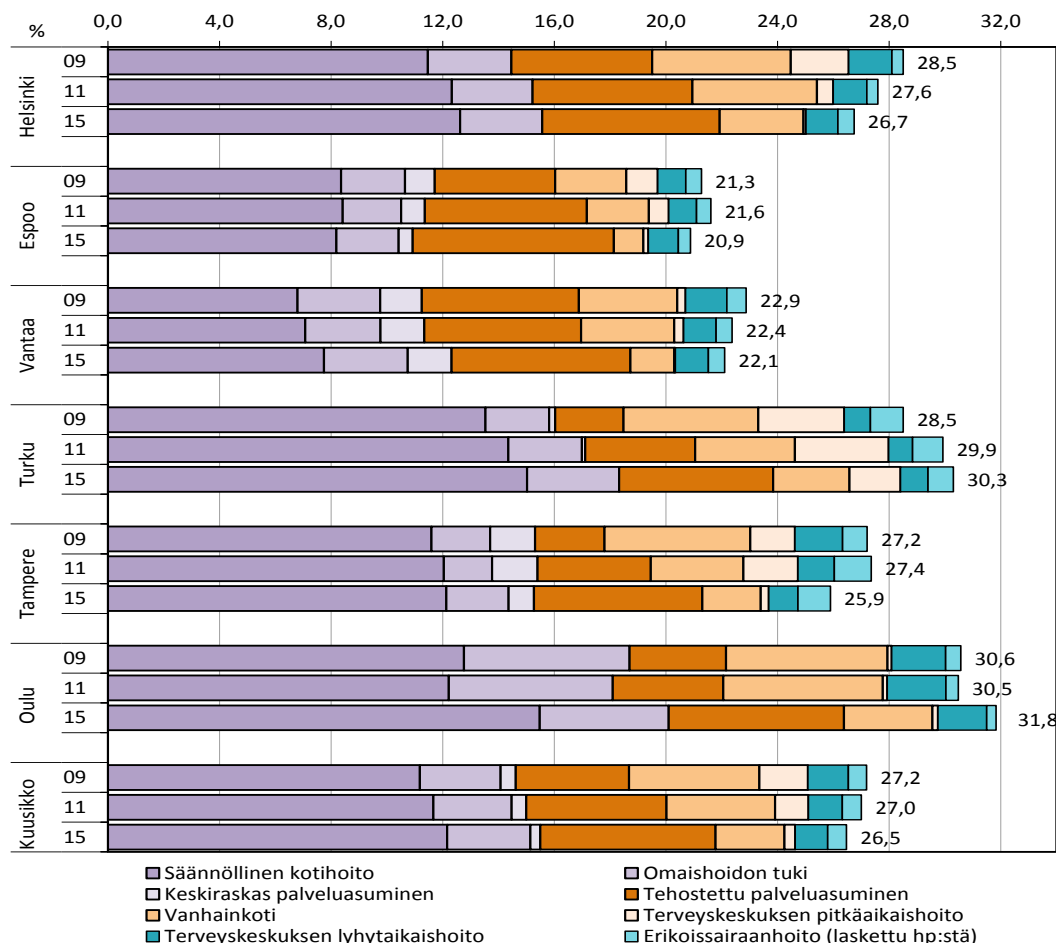

Kuvio 2. Sosiaali- ja terveyspalvelujen piirissä olleiden 75 vuotta täyttäneiden osuus vastaavanikäisestä väestöstä joulukuussa 2009, 2011 ja 2015 (ikävakioimaton)

Lähde: liite 10 ja vuoden 2009 vastaavat tiedot

Kuutoskaupunkien sosiaali- ja terveyspalvelujen peittävyys on laskenut viime vuosina ikäihmisten parissa. Koko maan tasolla tehtyjen tutkimusten mukaan palvelujen peittävyys pienentyminen ei näytä kuitenkaan lisänneen tyydyttymättömän avuntarpeen yleisyyttä 65 vuotta täyttäneiden keskuudessa (Blomgren ym. 2012, 197). Syytä tähän voidaan hakea toimintakyvyn kohentumisesta, joka vähentää avuntarvetta, mutta myös epävirallisen läheisavun lisääntymisestä ja omassa kodissa asumisen edellytysten parantumisesta (Sainio ym. 2013; Sihvonen ym. 2013; Holstila ym. 2012; Blomgren ym. 2012, 198; Mäkelä ym. 2012, 199–201; Muuri 2010; Vaarama 2009; Vaarama & Moisio 2009, 25–28). Kunnan ostamien yksityisten sosiaalipalvelujen, tukipalvelujen ja ennalta ehkäisevien palvelujen käytön muutoksista ei ole tarkkaa tietoa saatavilla, mutta yksityisten lääkäripalvelujen käyttö ei näytä kasvaneen 2000-luvulla 65 vuotta täyttäneiden keskuudessa (Miettinen ym. 2013, 10–11)¹.

¹ Tieto perustuu sairaanhoitovakuutuksen korvausta saaneiden määrään.

Palvelujen kustannukset

65 vuotta täyttäneiden sosiaali- ja terveyspalvelujen kustannukset ovat pysyneet edellisvuoden tasolla kuutoskaupungeissa (Taulukko 3). Vuoden 2015 rahan arvoon korotetut 65 vuotta täyttäneiden kustannukset ovat nousseet kuutoskaupunkien tasolla 11,4 prosenttia vuosien 2011–2015 aikana. Deflatoidut kustannukset ovat nousseet nopeimmin Vantaalla 21,7 prosenttia ja Espoossa 17,0 prosenttia vuodesta 2011, kun kuntaliitoskunta Oulu (kasvu 35,4 %) jätetään tarkastelun ulkopuolelle. Hitainta kasvu on ollut Tampereella 2,4 prosenttia vuosien 2011–2015 välillä. Kustannusten kasvu on vahvasti sidoksissa ikääntyvän väestön määrän kasvuun (vrt. Taulukko 1). Kun kustannukset jyvitetään 65 vuotta täyttänyttä kohden, vuoden 2015 rahan arvoon korotetut kustannukset ovat laskeneet kaikissa kuutoskaupungeissa vuosien 2011–2015 aikana. (Taulukko 3.)

Taulukko 3. Sosiaali- ja terveyspalvelujen 65 vuotta täyttäneiden deflatoidut kokonaiskustannukset ja sosiaali- ja terveyspalvelujen 65 vuotta täyttäneiden ikävakioidut ja deflatoidut kustannukset 65 vuotta täyttäneitä asukasta kohti 2011–2015

	Kustannukset 2011 yht., DEFL, €	Kustannukset 2014 yht., DEFL, €	Kustannukset 2015 yht., €	Ikävakioidut kust. 2015, € / 65 v. täyt.	Ikävakioidut kust. 2014, DEFL, € / 65 v. täyt.	Ikävakioidut kust. 2011, DEFL, € / 65 v. täyt.
Helsinki	748 407 691	777 791 161	806 983 159	7 622	7 513	7 962
Espoo	189 864 289	217 923 465	222 227 924	6 363	6 515	6 810
Vantaa	156 650 775	181 298 302	190 628 670	6 661	6 609	6 940
Turku	262 945 227	279 150 049	281 042 713	6 995	7 089	7 363
Tampere	287 591 016	296 106 555	294 538 336	6 820	7 049	7 689
Oulu	158 597 511	207 920 146	214 724 997	7 618	7 653	8 270
Kuusikko	1 804 056 510	1 960 189 678	2 010 145 800	7 167	7 202	7 641

Lähde: liitteet 21 ja 26

Palvelujen kustannusrakenteen muutokset ovat noudattaneet palvelurakenteen muutoksia, joten yhä suurempi osa kustannuksista muodostuu avopalveluista ja tehostetun palveluasumisen palveluista, kuten 75 vuotta täyttäneiden osalta kertyvien kustannusten jakaumasta voidaan päätellä (Kuvio 3). 75 vuotta täyttäneiden erikoissairaanhoidon ja tehostetun palveluasumisen kustannukset ovat kasvaneet suhteellisesti eniten ja muodostavat jo lähes puolet kaikista kustannuksista. Erikoissairaanhoidon tilastoituja kustannuksia nostaa kuitenkin myös Helsingissä tehdyt muutokset. Helsingissä oman perusterveydenhuollon päivytyksen vuodeosastohoito siirtyi somaattiseksi erikoissairaanhoidoksi vuoden 2014 aikana. Tämä nostaa erikoissairaanhoidon ja laskee perusterveydenhuollon kustannuksia noin 35 miljoonalla eurolla eli noin 2,5 prosenttiyksikköä suuntaansa. Ilman tätä muutosta erikoissairaanhoidon kustannukset olivat viime vuosien tasolla.

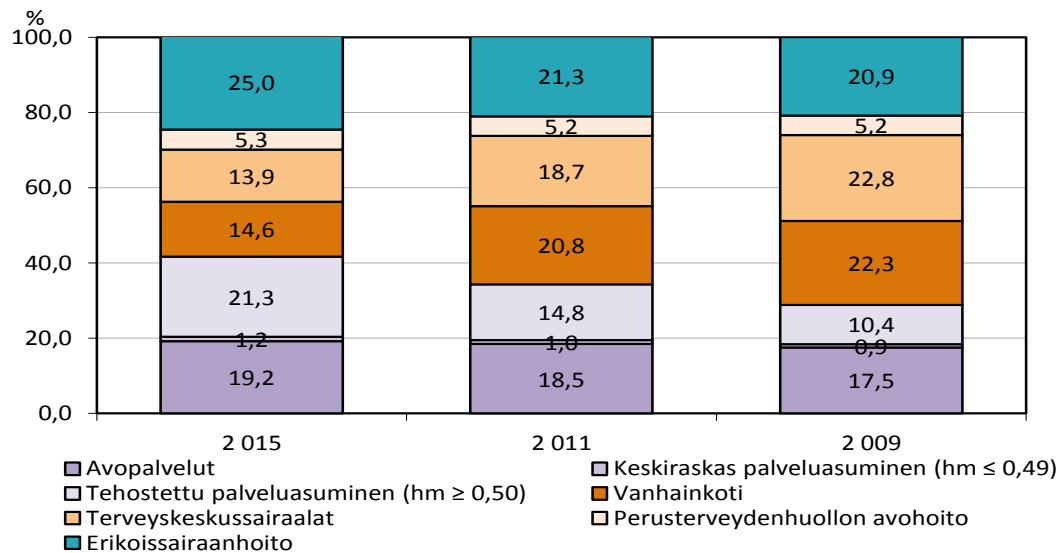

Kuvio 3. Sosiaali- ja terveysten palvelujen piirissä olleiden 75 vuotta täyttäneiden asiakkaiden kustannusten jakautuminen palveluittain joulukuussa 2015, 2011 ja 2009

Lähde: liite 22 ja vuoden 2009 vastaavat tiedot

Kuviossa 4 on esitetty kustannusten muodostuminen ikäryhmittäin vuonna 2015. 85 vuotta täyttäneiden kustannukset ja 75–84 vuotta täyttäneiden kustannukset muodostivat suunnilleen samansuuruiset kustannuserät (35,4 ja 35,9 prosenttia kaikista kustannuksista). 85 vuotta täyttäneitä sosiaali- ja terveysten palvelujen käyttäjiä oli 16,0 prosenttiyksikköä enemmän kuin 75–84 vuotta täyttäneitä ja 145,0 prosenttia enemmän kuin 65–74 vuotta täyttäneitä vuonna 2015 kuutoskaupungeissa. Erikoissairaanhoido selittää merkittävän osan nuorempien ikäryhmien kustannuksista. 65–75-vuotiaiden erikoissairaanhoidon kustannukset olivat 329,6 miljoonaa euroa, 75–84-vuotiaiden kustannukset olivat 244,4 miljoonaa euroa ja 85 vuotta täyttäneiden kustannukset olivat 114,6 miljoonaa euroa vuonna 2015 (Liite 20). Korkeimmat asiakaskohtaiset kustannukset muodostuvat näin ollen 65–74-vuotiaista erikoissairaanhoidon asiakkaista.

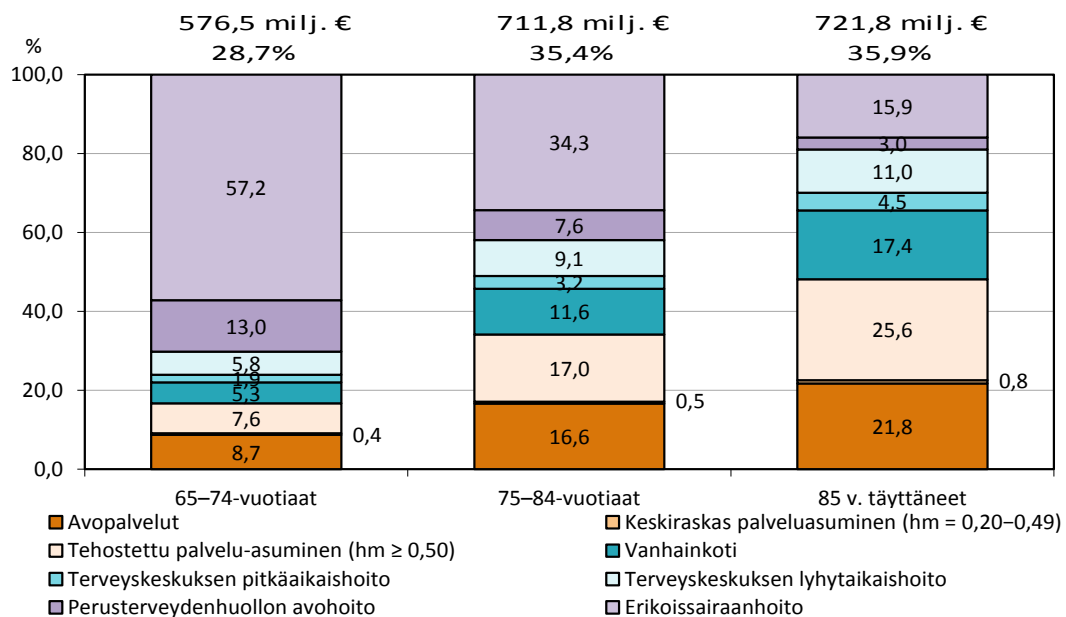

Kuvio 4. Sosiaali- ja terveysten palvelujen kokonaiskustannusten jakautuminen palveluittain eri vanhusikäryhmissä vuonna 2015

Lähde: liite 20

Laatusuositus hyvän ikääntymisen turvaamiseksi ja palvelujen parantamiseksi

Sosiaali- ja terveysministeriö ja Suomen Kuntaliitto julkaisivat vuonna 2013 uuden laatusuosituksen hyvän ikääntymisen turvaamiseksi ja palvelujen parantamiseksi. ”Suositus on tarkoitettu ensisijaisesti iäkkäiden palvelujen kehittämisen ja arvioinnin tueksi kuntien ja yhteistoiminta-alueiden päättäjille ja johdolle” (STM 2013, 10). Palvelurakenteen osalta laatusuositusta on muutettu vuoden 2008 vastaavasta versiosta omaishoidon tuen, tehostetun palveluasumisen ja pitkäaikaisen laitoshoidon osalta. Palvelurakennetavoitteet 75 vuotta täyttäneiden osalta vuoteen 2017 mennessä ovat seuraavat:

- 91–92 prosenttia asuu kotona itsenäisesti tai kattavan palvelutarpeen arvioinnin perusteella myönnettyjen tarkoituksenmukaisten sosiaali- ja terveyspalvelujen turvin
- 13–14 prosenttia saa säännöllistä kotihoitoa
- 6–7 prosenttia saa omaishoidon tukea
- 6–7 prosenttia on tehostetun palveluasumisen piirissä
- 2–3 prosenttia on hoidossa vanhainkodeissa tai pitkäaikaishoidossa terveyskeskuksen vuodeosastolla.

Kuviosta 5 nähdään, että kuutoskaupunkien tasolla laatusuosituksen tavoitteet on saavutettu tehostetussa palveluasumisessa ja laitoshoidossa. Säännöllisen kotihoitoon ja omaishoidon tuen peittävyudet eivät ole kasvaneet edellisvuodesta. Kunnittainen tarkastelu osoittaa, että kotihoitoon osalta laatusuosituksen tavoitteeseen pääsevät Turku, Tampere ja Oulu. Tehostetun palveluasumisen osalta suosituksen mukainen peittävyys löytyy kaikista muista kuutoskaupungeista paitsi Turusta. Oulu ylittää tavoitteen omaishoidon tuen osalta ja laitoshoidon osalta tavoitteeseen pääsevät Helsinki ja Tampere. Espoolla ja Vantaalla laitoshoidon peittävyudessa on päästy jo asetetun tavoitteen alapuolelle.

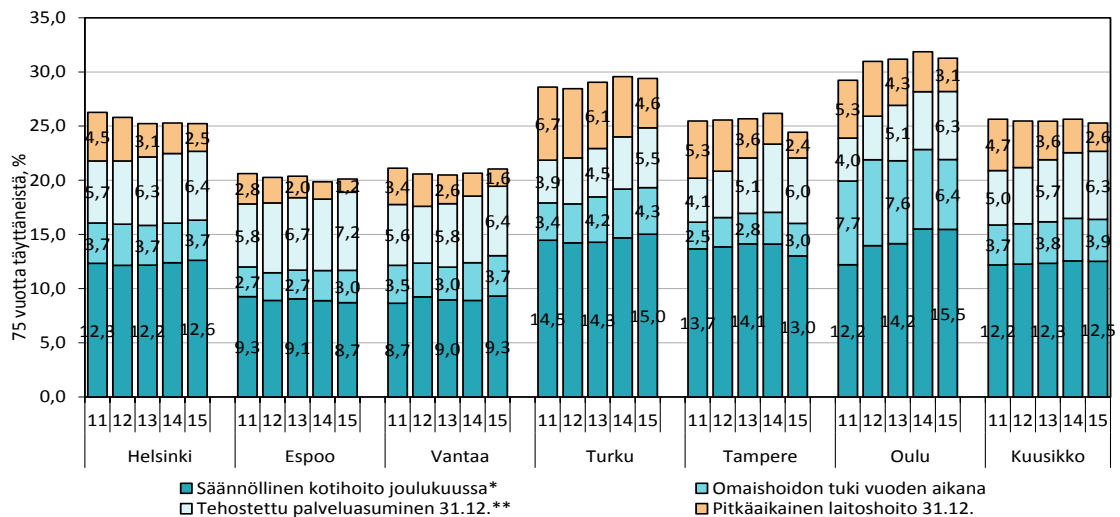

Kuvio 5. Ikäihmisten laatusuosituksen sisältyviä palveluja saaneiden 75 vuotta täyttäneiden osuus kuutoskaupunkien vastaavanikäisestä väestöstä 31.12., joulukuussa ja koko vuonna 2011–2015 (ikävakioimaton)

* = Sisältää Espoon, Vantaan ja Tampereen keskiraskaan palveluasumisen asiakkaat 31.12.

** = Sisältää lyhyt- ja pitkäaikaisen tehostetun palveluasumisen asiakkaat 31.12., lyhytaikaispalvelun asiakasosuus 75 vuotta täyttäneistä keskimäärin 0,2 prosenttiyksikköä.

Kuvio sisältää säännöllisen kotihoitoon peittävyuden joulukuussa ja keskiraskaan palveluasumisen peittävyuden 31.12., omaishoidon tuen kattavuuden koko vuoden aikana sekä 31.12. tilanteen mukaisen pitkäaikaisen vanhainkoti- ja terveyskeskussairaalahoidon sekä tehostetun palveluasumisen lyhyt- ja pitkäaikaisen palvelun peittävyuden.

Lähde: liite 5 ja vuosien 2011–2014 vastaavat tiedot

Kuutoskaupunkien palvelurakennetiedot kootaan hieman eri tavalla kuin ikäihmisten laatusuosituksessa määritellään. Suurin ero kuutoskaupunkien ja laatusuosituksen määrittelyissä on kotihoidon sisällössä. Laatusuosituksen säännöllisen kotihoidon määritelmä on laajempi siten, että säännöllisen kotihoidon asiakkaiksi lasketaan henkilöt, joilla on palvelun saantia koskeva palvelu- ja hoitosuunnitelma tai jotka muuten ovat saaneet palvelua vähintään kerran viikossa. Kuutoskaupunkien määrittelyn mukaan säännöllisen kotihoidon asiakkailla pitää olla sekä palvelu- ja hoitosuunnitelma että palvelua vähintään kerran viikossa. Tiedonkeruun erilaisten kriteerien vuoksi kuutoskaupunkien ja laatusuosituksen tiedot eivät ole tältä osin vertailukelpoiset. (Ks. THL 2012.)

Tiivistettynä kuutoskaupunkien määrittelyerot laatusuosituksen määrittelyihin ovat seuraavat:

- Kotihoidon tiedot kerätään kuutoskaupungeissa eri kriteerein: säännöllisen kotihoidon asiakkailla täytyy olla palvelu- ja hoitosuunnitelma sekä palvelua vähintään kerran viikossa. THL:n tieto kotihoidosta kerätään päivämäärältä 30.11., kun kuutoskaupunkien tiedot kerätään joulukuulta (THL 2012).
- Kotihoitoon on kuviossa 5 yhdistetty keskiraskaissa palvelutaloissa asuvat. Keskiraskaan palveluasumisen asiakkaat saavat kotihoitoa, mutta eivät ole mukana kotihoidosta kerätyissä asiakasmäärissä.

Lisäksi kuvio 5 poikkeaa muista kuutosraportissa esitetyistä tiedoista seuraavasti:

- Kuviossa 5 käytetään tietoa omaishoidon tuen koko vuoden asiakasmäärästä, mutta muualla raportissa käytetään poikkileikkaustietoa päivämäärältä 31.12.
- Vanhainkotien asiakkaista kuviossa 5 ovat mukana vain pitkäaikaisesti vanhainkohteissa asuvat, eivät lyhytaikaishoidossa olevat, kuten raportissa pääsääntöisesti.

3 65 VUOTTA TÄYTTÄNEIDEN PALVELUT JA PALVELUJEN KUSTANNUKSET

3.1 Ikävakioidut palvelut 2015 sekä palvelujen peittävyys 2011–2015

Kuutoskaupungeissa käytti sosiaali- ja terveystalvaeluja 9,6–16,1 prosenttia 65 vuotta täyttäneistä joulukuussa 2015 (Kuvio 6). Ikävakioidin suorittamisen jälkeen erot kuntien välillä hieman tasoittuvat ja prosenttiosuus vaihtelee 10,7 ja 16,1 prosentin välillä. Säännöllinen kotihoito kattaa 4,0–7,6 prosenttia ikävakioidusta palvelujenkäytöstä ja avopalvelut kokonaisuudessaan kattavat 5,7–10,3 prosenttia ikävakioidusta palvelujenkäytöstä. Ympäri vuorokautisen hoivan piirissä oli 4,0–4,5 prosenttia kaikista 65 vuotta täyttäneistä. (ks. myös liite 8.)

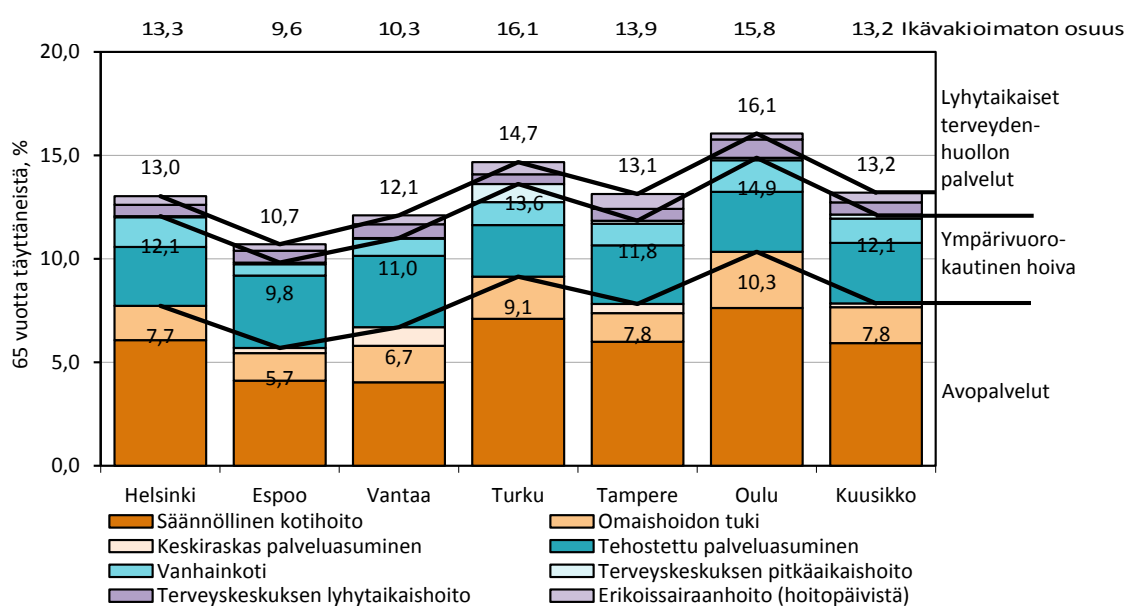

Kuvio 6. Sosiaali- ja terveystalvaeluja saaneiden 65 vuotta täyttäneiden osuus vastaavan-ikäisestä väestöstä joulukuussa 2015 (ikävakioiduton ja ikävakioidu)

Lähde: liite 8

Kuviosta 7 nähdään, että ikävakioidu palvelujen peittävyys on laskenut kaikissa kuutoskaupungeissa viimeisen viiden vuoden aikana 65 vuotta täyttäneiden osalta. Kehitys myötäilee koko maan tasolla tapahtuvaa muutosta, jonka yhtenä tendenssinä on asiakkuuskriteerien kiristäminen (esim. Kröger & Leinonen 2012). Osasyynä peittävyuden putoamiseen on myös 65 vuotta täyttäneiden määrän kasvu Kuusikon tasolla. 65 vuotta täyttäneiden keski-ikä on nuorentunut. Palvelujen peittävyys on laskenut vuodesta 2011 eniten Helsingissä ja Tampereella, 1,2 prosenttiyksikköä.

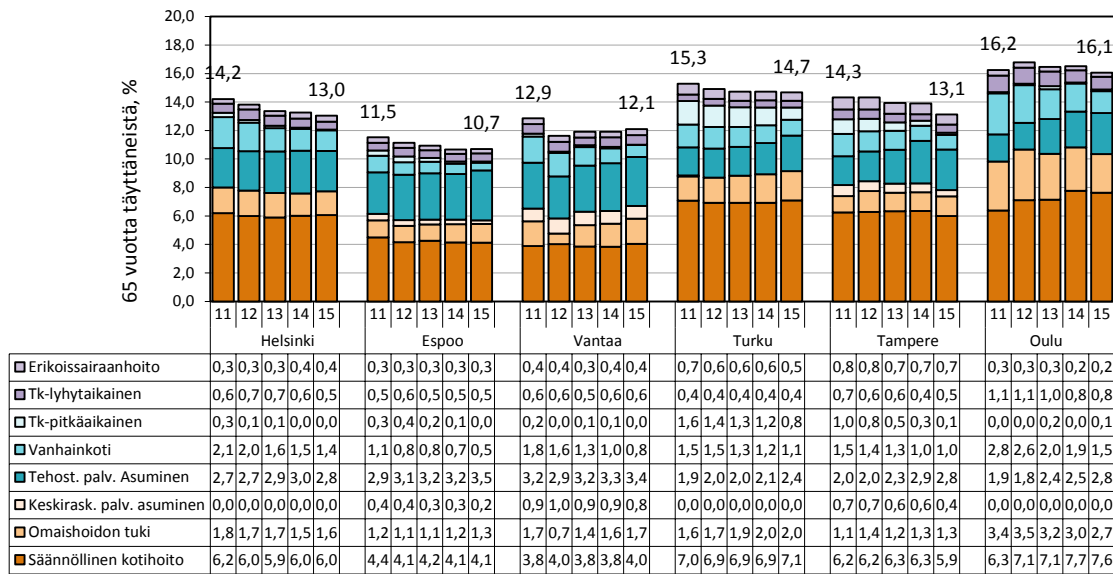

Kuvio 7. Sosiaali- ja terveystalvveluja saaneiden 65 vuotta täyttäneiden osuus vastaavanikäisestä väestöstä joulukuussa 2011–2015 (ikävakioitu)

Lähde: liite 9

3.2 Kokonaiskustannukset ja kustannukset asukasta kohti 2011–2015

65 vuotta täyttäneiden kokonaiskustannukset olivat noin 2,0 miljardia euroa vuonna 2015 kuutoskaupungeissa (Taulukko 4). Deflatoidut kustannukset kasvoivat edellisvuodesta 2,5 prosenttia. Kuntien välistä vertailua parantamaan otettu ikävakioitu tarkastelu paljastaa, että ikävakioidut asukaskohtaiset kustannukset ovat pysyneet edellisen vuoden tasolla kuutoskaupungeissa.

Taulukko 4. Sosiaali- ja terveystalvvelujen 65 vuotta täyttäneiden kokonaiskustannukset, asukaskohtaiset ikävakioidut kustannukset 2015 ja reaalimuutos 2014–2015

	Muutos Kustannukset 2015 yht., €	Muutos 2014–2015, DEFL, %	Ikävakioidut kust. 2015, € / asukas	Ikävakioitu asukaskoht. muutos 2014–2015, DEFL, %
Helsinki	806 983 159	3,8	7 622	1,9
Espoo	222 227 924	2,0	6 363	-1,9
Vantaa	190 628 670	5,1	6 661	1,3
Turku	281 042 713	0,7	6 995	-0,9
Tampere	294 538 336	-0,5	6 820	-2,8
Oulu	214 724 997	3,3	7 618	0,0
Kuusikko	2 010 145 800	2,5	7 167	0,0

Lähde: liitteet 21 ja 26

Palvelukohtainen tarkastelu osoittaa, että suurimman osan ikävakioiduista 65 vuotta täyttäneiden kustannuksista muodostavat lyhytaikaiset terveydenhuollon palvelut, 48,5–54,6 prosenttia kokonaiskustannuksista kunnasta riippuen (Kuvio 8). Lyhytaikaisen terveydenhuollon erikoissairaanhoidollisten toimenpiteiden kustannukset vaihtelevat Oulun 30,7 prosentin ja Tampereen 37,6 prosentin välillä kokonaiskustannuksista. Ympäri vuorokautisen hoidon kustannukset muodostavat 27,4–34,9 prosenttia ja avohuollon palvelut 13,7–18,0 prosenttia kokonaiskustannuksista kunnasta riippuen.

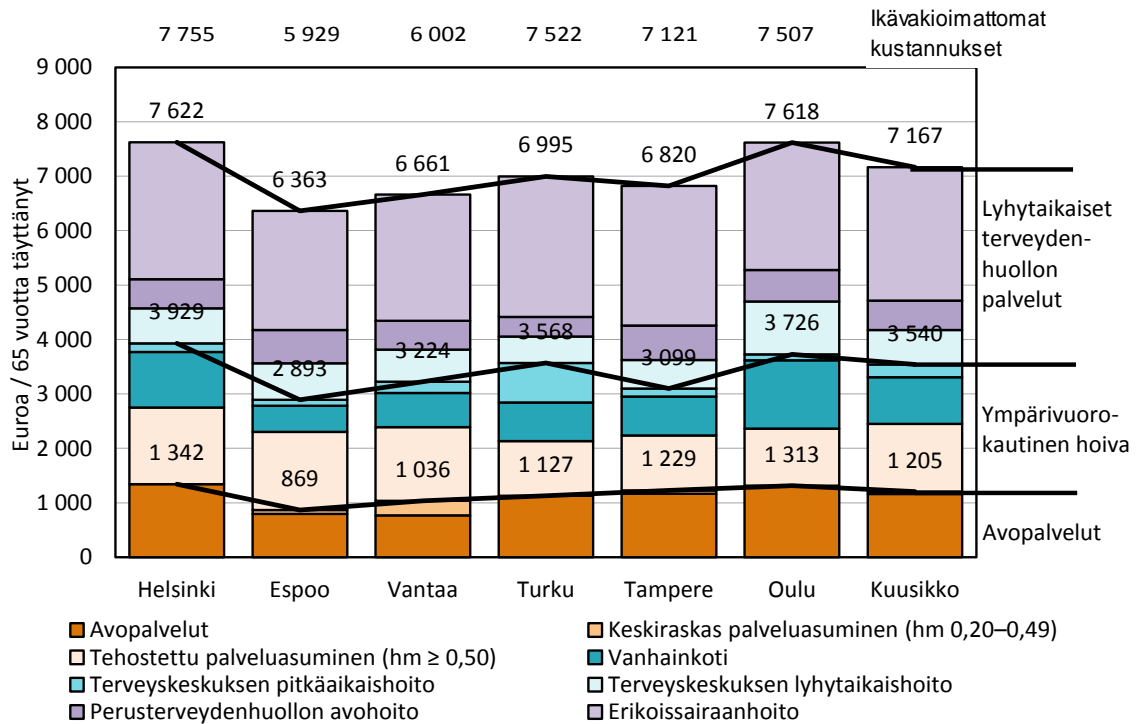

Kuvio 8. 65 vuotta täyttäneiden sosiaali- ja terveysten palvelujen kustannukset vastaavanikäistä asukasta kohti 2015 (ikävakioimaton ja ikävakiointu)

Lähde: liite 25

Kuviossa 9 esitetty deflatoitu aikasarja osoittaa 65 vuotta täyttäneitä asukasta kohden laskettujen kustannusten laskeneen kuutoskaupungeissa viimeisen viiden vuoden aikana. Suurimpina kustannusrakennetta muovaavina tekijöinä näyttäytyy laitoshoidon purku ja tehostetun palveluasumisen lisääminen.

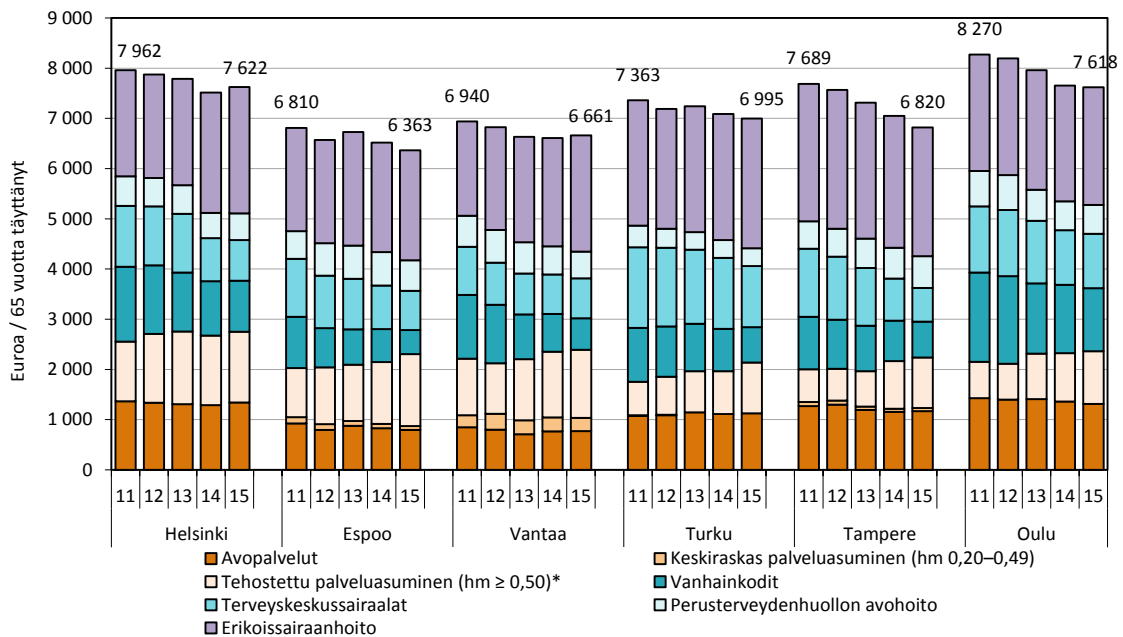

Kuvio 9. 65 vuotta täyttäneiden sosiaali- ja terveysten palvelujen kustannukset vastaavanikäistä asukasta kohti 2011–2015 vuoden 2015 rahan arvossa (ikävakioitu)

Lähde: liite 26

4 75 VUOTTA TÄYTTÄNEIDEN PALVELUT JA PALVELUJEN KUSTANNUKSET

4.1 Ikävakioidut palvelut 2015 sekä palvelujen peittävyys 2011–2015

Siirtymä 65 vuotta täyttäneistä 75 vuotta täyttäneisiin tarkoittaa karkeasti ottaen palvelujen peittävyyden kaksinkertaistumista (vrt. kuviot 6 ja 10). Kuviosta 10 nähdään, että palvelujen ikävakioitu kokonaispeittävyys 75 vuotta täyttäneiden keskuudessa vaihteli Espoon 21,7 prosentin ja Oulun 32,6 prosentin välillä.

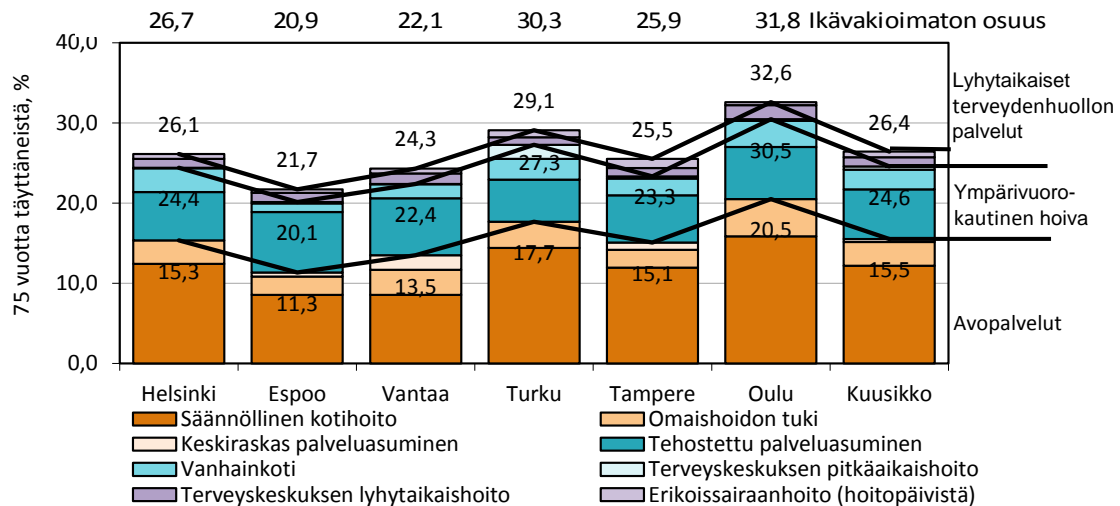

Kuvio 10. Sosiaali- ja terveystalvija saaneiden 75 vuotta täyttäneiden osuus vastaavanikäisestä väestöstä joulukuussa 2015 (ikävakioimaton ja ikävakioitu)

Lähde: liite 8

Ikävakioitu palvelujen peittävyys on hieman laskenut kuutoskaupungeissa vuosien 2011–2015 välillä 75 vuotta täyttäneiden keskuudessa Oulua lukuun ottamatta (Kuvio 11). Palvelujen peittävyys on laskenut kuutoskaupunkien tasolla 0,60 prosenttiyksikköä vuodesta 2011 ja 0,35 prosenttiyksikköä edellisvuodesta (Liite 10).

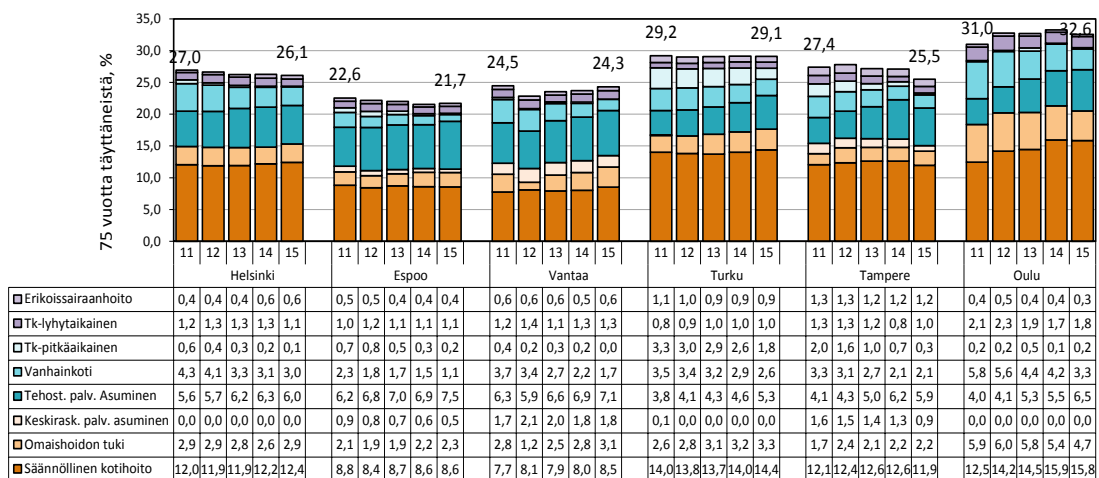

Kuvio 11. Sosiaali- ja terveystalvija saaneiden 75 vuotta täyttäneiden osuus vastaavanikäisestä väestöstä joulukuussa 2011–2015 (ikävakioitu)

Lähde: liite 10

4.2 Kokonaiskustannukset ja kustannukset asukasta kohti 2011–2015

75 vuotta täyttäneiden asiakkaiden palvelujen kokonaiskustannukset olivat vuonna 2015 kuutoskaupungeissa noin 1,4 miljardia euroa (Taulukko 5). Deflatoidut kustannukset kasvoivat 1,6 prosenttia edellisvuodesta. Deflatoidut kustannukset nousivat edellisvuodesta pääkaupunkiseudulla ja Oulussa. Suurin kustannusnousu tapahtui Vantaalla, missä ikäihmisten määrä on kasvanut kuutoskaupungeista nopeimpaan tahtiin. Tampereen kustannukset jatkoivat laskuaan ja laskua kertyi 1,5 prosenttia edellisvuoteen nähden. Myös Turun 75 vuotta täyttäneiden kustannukset laskivat edellisvuodesta (-1,1 %). 75 vuotta täyttäneiden ikävakioidut vastaavanikäistä asukasta kohti lasketut deflatoidut kustannukset pysyivät edellisvuoden tasolla ja ovat laskeneet 4,0 prosenttia vuodesta 2011 kuutoskaupunkien tasolla.

Taulukko 5. Sosiaali- ja terveystalouden 75 vuotta täyttäneiden asiakkaiden kokonaiskustannukset ja asukaskohtaiset kustannukset 2015 sekä reaaliomuutos 2011–2015 ja 2014–2015

	Kustannukset 2015 yht., €	Muutos 2014–2015, DEFL, %	Muutos 2011–2015, DEFL, %	Ikävakioidut kust. 2015, € / asukas	Ikävakioitu asukaskoht. muutos 2014–2015, DEFL, %	Ikävakioitu asukaskoht. muutos 2011–2015, DEFL, %
Helsinki	583 559 427	2,6	5,5	13 310	1,9	-1,7
Espoo	146 885 016	2,1	14,8	10 941	-1,2	-4,6
Vantaa	121 721 057	6,3	19,8	11 342	2,6	-3,1
Turku	212 886 538	-1,1	5,2	12 333	-1,5	0,2
Tampere	215 145 009	-1,5	-1,3	11 718	-2,6	-9,4
Oulu	153 410 795	2,1	30,6	13 354	0,5	-5,3
Kuusikko	1 433 607 842	1,6	8,6	12 520	0,0	-4,0

* = Muutos ikävakiomattomien asukaskohtaisten kustannusten välillä

Lähde ja ks. huomautukset: liitteet 21 ja 27

Kuvion 12 palvelukohtainen tarkastelu paljastaa, että asukasta kohti lasketut kustannukset rakentuivat, kuutoskaupunkien tasolla, lyhytaikaisen terveydenhuollon 40,5 prosentiosuudesta, ympärivuorokautisen hoidon 39,7 prosentiosuudesta ja avohuollon 19,9 prosentiosuudesta.

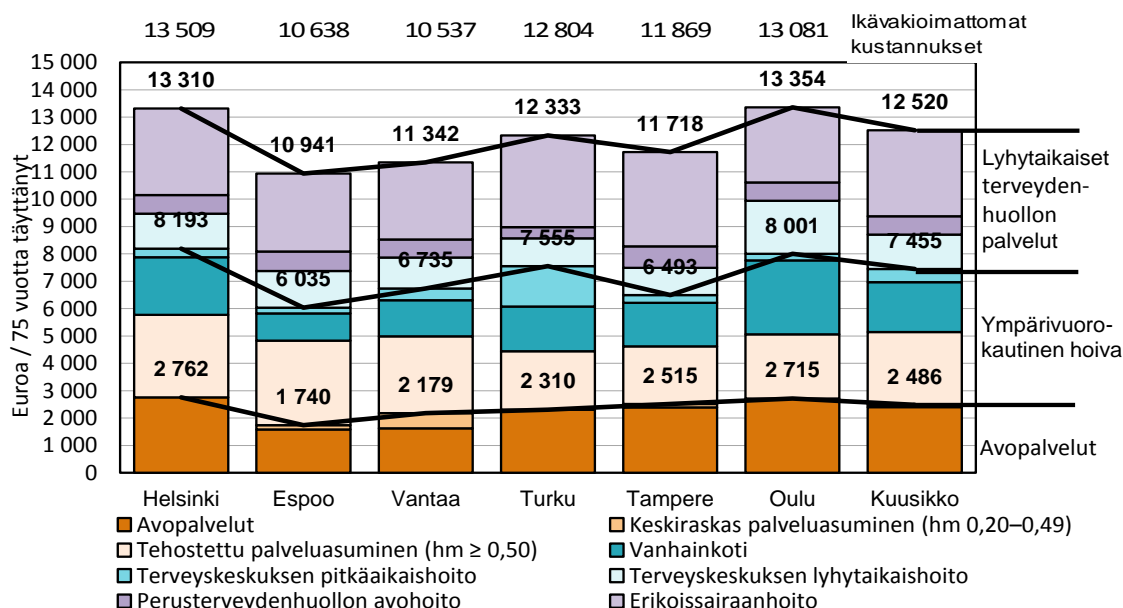

Kuvio 12. 75 vuotta täyttäneiden sosiaali- ja terveystalouden kustannukset vastaavanikäistä asukasta kohti 2015 (ikävakioimaton ja ikävakioitu)

Lähde: liite 25

Ikävakioidut 75 vuotta täyttäneiden sosiaali- ja terveystalvelujen deflatoidut kustannukset, suhteutettuna vastaavanikäiseen väestöön, muodostuvat enenevässä määrin tehostetun palveluasumisen ja kotihoidon kustannuksista (Kuvio 13). Yhdessä nämä kaksi palvelumuotoa ovat kasvattaneet prosenttiosuuttaan kustannuksista Helsingin 4,9 prosenttiyksikön ja Tampereen 8,8 prosenttiyksikön väliltä vuosien 2011–2015 aikana.

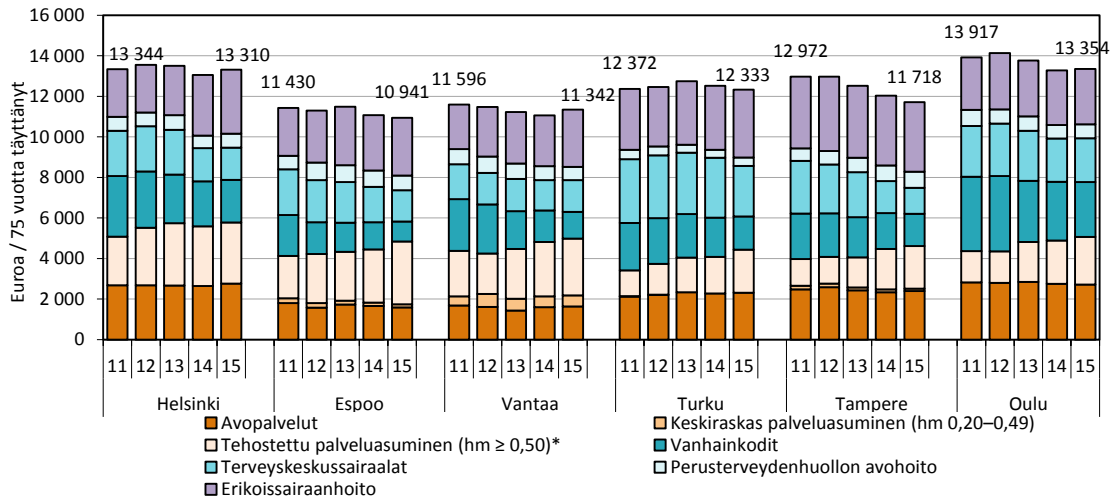

Kuvio 13. 75 vuotta täyttäneiden sosiaali- ja terveystalvelujen kustannukset vastaavanikäistä asukasta kohti 2011–2015 vuoden 2015 rahan arvossa (ikävakioitu)

Lähde: liite 27

4.3 Palvelujen käytön kehitys 2011–2015

4.3.1 Avopalvelut (kotihoito, omaishoito ja keskiraskas palveluasuminen)

Avohuollon palvelujen piirissä olevien 75 vuotta täyttäneiden asiakkaiden ikävakioidu määrä vaihteli Espoon 11,3 prosentin ja Oulun 20,5 prosentin välillä vuonna 2015 (Kuvio 14). Avopalvelujen peittävyys on kasvanut vuosien 2011–2015 välillä kaikissa muissa kuu- toskaupungeissa paitsi Espoossa ja Tampereella. Merkittävin kasvu on tapahtunut Oulun kotihoidon palvelussa.

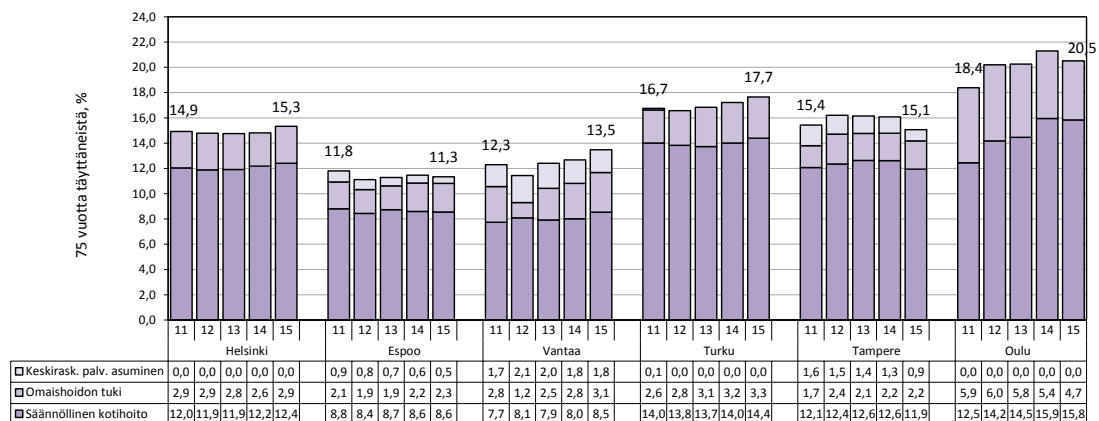

Kuvio 14. Säännöllisen kotihoidon, omaishoidon tuen ja keskiraskaan palveluasumisen piirissä olleiden 75 vuotta täyttäneiden osuus vastaavanikäisestä väestöstä joulukuussa 2011–2015 (ikävakioitu)

Huom! Säännöllisen kotihoidon ja omaishoidon tuen asiakkaissa voi olla päällekkäisyyttä.

Lähde: liite 20

Säännöllisen kotihoidon intensiteetin, eli asiakkaiden hoito- ja palvelusuunnitelmaan kirjattun avuntarpeen mukaan myönnetyn kuukausittaisen tuntimäärän, tarkastelu osoittaa suurimman osan kotihoidon asiakkaista saavan hoitoa alle 10 tuntia kuukaudessa (Kuvio 15). Mielenkiintoista on huomata, että pienimmän peittävyden kunnissa näyttää olevan myös pienin palveluintensiteetti. Oulussa tehostetun palveluasumisen saatavuus on parantunut, mikä näkyy myös eniten kotihoitoa saaneiden määrän vähentymisenä.

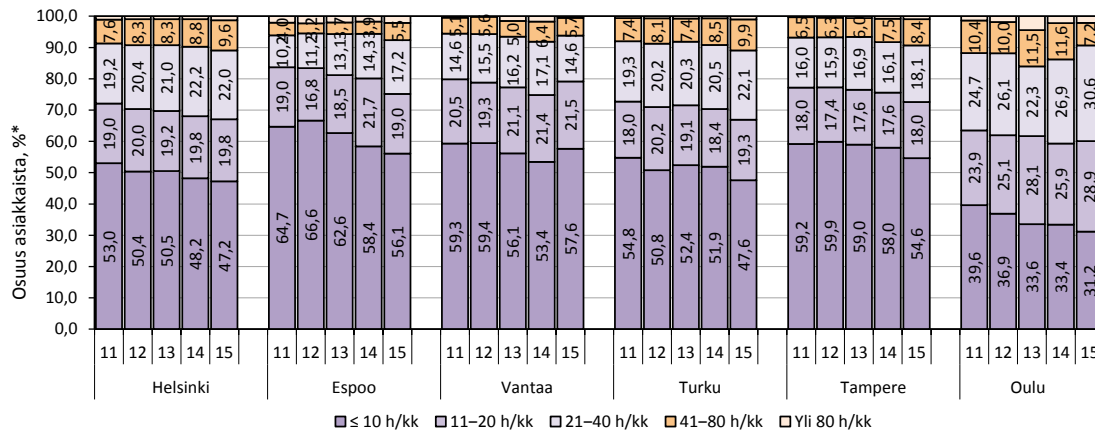

Kuvio 15. Säännöllisen kotihoidon asiakkaiden osuudet kotihoidon intensiteettiluokan mukaan joulukuussa 2011–2015, kaikki ikäryhmät

* = Sama asiakas on voinut tiedonkeruutavasta johtuen olla osassa kunnista joulukuun aikana useammassa intensiivisyysluokassa. Sama asiakas on voinut olla useammassa luokassa Espoon, Vantaan, Turun (2014–2015), Tampereen ja Oulun tiedoissa. Helsingin ja Turun (2011–2013) tiedoissa ei ole päällekkäisyyttä sen vuoksi, että asiakas luokitellaan joulukuun ajalta viimeisimpään intensiteettiluokkaan

Huom! Tarkastelu sisältää myös alle 65-vuotiaat. Sama asiakas voi olla mukana useammassa tuntiluokassa. Vantaan intensiteettitarkasteluun sisältyvät lisäksi keskiraskaan palveluasumisen asiakkaat.

Lähde: liite 3 ja vuosien 2011–2015 vastaavat tiedot

4.3.2 Ympäri vuorokautinen asumis- ja laitospuolitoiminen hoito

Ympäri vuorokautista hoitoa sai ikävakioituista 75 vuotta täyttäneistä henkilöistä 8,3–9,9 prosenttia kuutoskaupungeissa vuonna 2015 (Kuvio 16). Ympäri vuorokautisen hoidon määrä on laskenut 75 vuotta täyttäneiden ikäryhmässä kaikissa kuutoskaupungeissa vuosien 2011–2015 välillä.

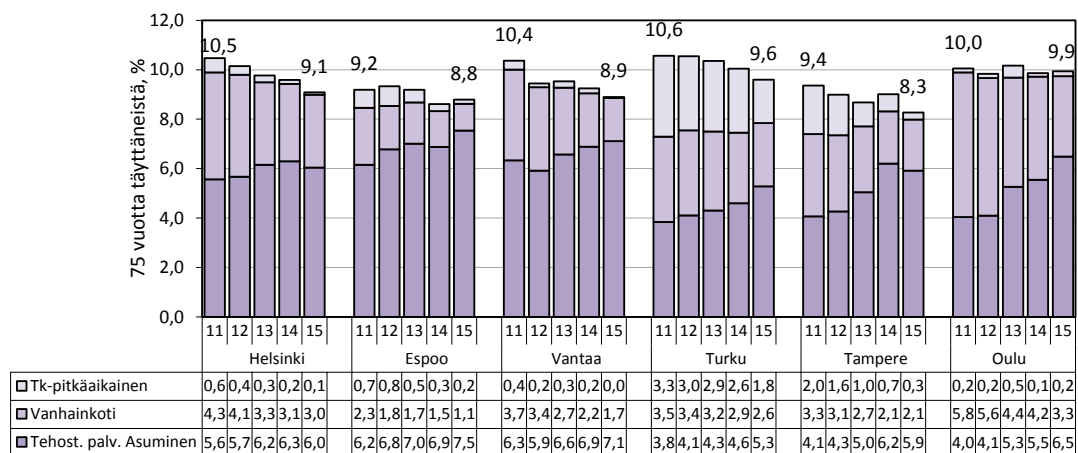

Kuvio 16. Tehostetun palveluasumisen, vanhainkodin ja pitkäaikaisen terveyskeskuksen vuodeosastohoidon piirissä olleiden 75 vuotta täyttäneiden osuus vastaavanikäisestä väestöstä joulukuussa 2011–2015 (ikävakioitu)

Lähde: liite 10

Osa ympärivuorokautisen palveluasumisen asiakkaista on kotona asumista tukevan lyhytaikaishoidon asiakkaita esimerkiksi omaishoitajan vapaan aikana. Vain pitkäaikaisesti ympärivuorokautista palvelua saaneiden osuudet näkyvät kuviossa 17. Pitkäaikaisen ympärivuorokautisten 75 vuotta täyttäneiden asiakkaiden palvelujen peittävyys on korkein Turussa 9,6 prosenttia ja matalin Vantaalla 7,7 prosenttia. Turun korkeampaa pitkäaikaisen vuodeosastohoidon lukemaa selittää osittain se, ettei kyseessä ole perinteisen terveyskeskusvuodeosastohoidon käyttö. Turun sosiaali- ja terveystoimi on aiemmin ostanut yksityisiltä palveluntuottajilta pitkäaikaissairaanhoidoa, joka sisällöltään on vastannut pitkälti ostopalveluna järjestettyä tehostettua palveluasumista tai vanhainkotihoitoa. Pitkäaikaissairaanhoidon sijasta nykyisin ostetaan tehostettua palveluasumista kriteerit täyttävälle määrärahojen puitteissa.

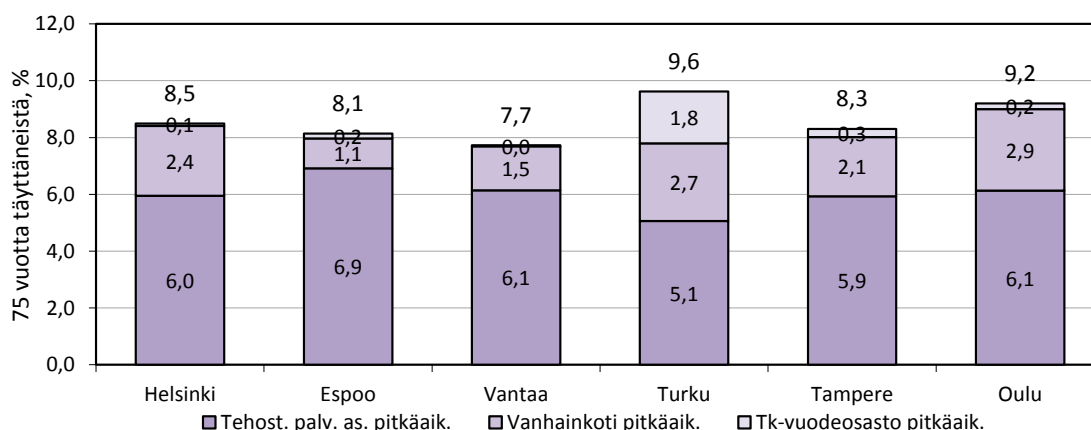

Kuvio 17. Pitkäaikaisen tehostetun palveluasumisen, vanhainkodin ja terveyskeskuksen vuodeosaston piirissä olleiden 75 vuotta täyttäneiden osuus vastaavanikäisestä väestöstä joulukuussa 2015 (ikävakioimaton)

Lähde: laskenta perustuen liitteeseen 3

4.3.3 Lyhytaikaiset terveydenhuollon palvelut

Lyhytaikaiset terveydenhuollon palvelut käsittävät tässä terveyskeskussairaaloitten vuodeosastoilla järjestetyn lyhytaikaishoidon sekä erikoissairaanhoidon palvelut. Erikoissairaanhoidon asiakasmäärä on laskettu jakamalla hoitovuorokausien määrä 365:llä, mikä kuvaa siis enemmän hoitopaikkojen määrää kuin todellista lyhytaikaisen erikoissairaanhoidon asiakasmäärää.

Lyhytaikaisessa vuodeosastohoidossa oli kuutoskaupungeissa vuoden 2015 lopulla 2 118 laskennallista hoidettavaa, jotka olivat täyttäneet 75 vuotta. Terveyskeskussairaaloitten lyhytaikaista vuodeosastohoitoa sai 1,2 prosenttia 75 vuotta täyttäneestä väestöstä vuonna 2015 (1,2 % vuonna 2011). Hoidettavien määrä on kasvanut vuosien 2011–2015 välillä 1 240 henkilöstä 1 337 henkilöön. Erikoissairaanhoidon hoitovuorokausien pohjalta laskettu 75 vuotta täyttäneiden asiakasosuus oli 0,7 prosenttia väestöstä vuonna 2015 (0,7 % vuonna 2011). Vuonna 2015 laskennallisia hoitopaikkoja oli 75 vuotta täyttäneiden keskuudessa 781 kappaletta (698 vuonna 2011).

Terveyskeskusten lyhytaikaishoidon ja erikoissairaanhoidon ikävakioituja hoitovuorokausia kertyi keskimäärin 5,3–8,1 päivää 75 vuotta täyttäneeltä asukasta kohden vuonna 2015 (Kuvio 18). Hoitopäiviä kertyi erikoissairaanhoidossa 1,2–4,2 päivää ja terveyskeskuksen

lyhytaikaishoidossa 3,5–6,1 päivää. Pääkaupunkiseudun kunnat erottuvat omaksi ryhmäkseen, sillä niissä hoitopäiviä on 75 vuotta täyttäneitä kohden 5,3–5,8 kappaletta, kun muissa kunnissa liikutaan 6,7–8,1 päivän välissä. Tilanne on hieman tasoittunut pääkaupunkiseudun kaupunkien ja muiden kuusikkokaupunkien välillä viime vuosina. Lyhytaikaishoidon hoitovuorokausien määrä on laskenut 75 vuotta täyttäneitä asukasta kohden yhtäjaksoisesti viiden vuoden ajan kuusikon tasolla, mutta hieman nopeammin pääkaupunkiseudun ulkopuolella olevien kuusikkokaupunkien osalta. Helsingissä oman perusterveydenhuollon päivystyksen vuodeosastohoito siirtyi somaattiseksi erikoissairaanhoidoksi vuoden 2014 aikana. Muutos nostaa Helsingin lyhytaikaisen erikoissairaanhoidon hoitopäivien määrää. Tampereella tehtiin vastaavankaltainen muutos vuonna 2011.

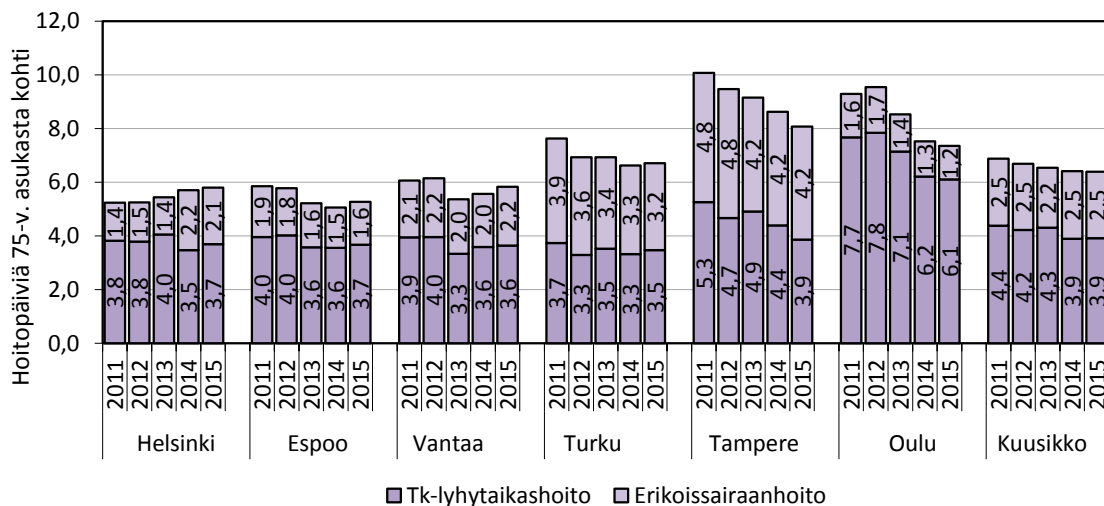

Kuvio 18. Terveyskeskusten lyhytaikaishoidon ja erikoissairaanhoidon hoitovuorokaudet 75 vuotta täyttäneitä asukasta kohti vuosina 2011–2015 (ikävakioitu)

Lähde: laskenta perustuen liitteeseen 3 ja vuosien 2011–2014 vastaaviin tietoihin

Määrällisesti 75 vuotta täyttäneiden asiakkaiden terveyskeskussairaaloitten lyhytaikaishoidon vuorokaudet supistuivat kuutoskaupungeissa noin 3 700 vuorokaudella vuosien 2011–2015 välillä. Erikoissairaanhoidon hoitovuorokaudet lisääntyivät vastaavalla aikavälillä noin 105 400 vuorokaudella. 75 vuotta täyttäneiden terveydenhuollon kuormittavuudesta voi nostaa esimerkiksi Helsingin vanhushuoltoa koskevan tutkimuksen vuodelta 2010 (Finne-Soveri 2012, 145), missä todetaan, että somaattista sairaanhoitoa tarjoavilla akuutiosastoilla hoitoa saaneista helsinkiläisistä noin kolme neljästä (73 %) ja erikoissairaanhoidon potilaista yli 20 prosenttia (koko maa lähes 30 %) oli 75 vuotta täyttäneitä. Tämän raportin kuviosta 4 käy puolestaan ilmi, että erikoissairaanhoidon kustannukset muodostavat yli puolet kuutoskaupunkien 65–74-vuotiaiden raportissa kerätyistä sosiaali- ja terveydenhuollon kustannuksista.

Kun 75 vuotta täyttäneiden erikoissairaanhoidon kustannukset jyvitetään asiakasvuorokausien mukaan vuonna 2015, hoitovuorokaudelle kertyi hintaa 752 euroa. Edellisenä vuonna deflatoitu vuorokausi maksoi 552 euroa ja vuonna 2011 hintaa kertyi 541 euroa. Terveyskeskussairaaloitten lyhytaikaishoidosta ei vastaavaa erittelyä saada kuutostietojen pohjalta, sillä kustannuksia ei ole eritelty ikäluokittain.

Kotona asuvia vanhuksia tutkitaan ja hoidetaan erikoissairaanhoidossa entistä kehittyneimmillä hoitomenetelmillä. Lyhyiden hoitojaksojen aikana tehdään kalliita tutkimuksia

ja toimenpiteitä, joiden kustannukset laskutetaan asiakas/hoitajaksokohtaisesti kunnilta. Toteutuneilla hoitopäivien määrällä ei välttämättä ole yhteyttä kokonaiskustannusten kehitykseen. Kokonaiskustannusten kasvulle tulisikin hakea selitystä toteutuneiden tutkimusten ja toimenpiteiden määrän ja kustannusten kehityksellä.

5 85 VUOTTA TÄYTTÄNEIDEN PALVELUT JA PALVELUJEN KUSTANNUKSET

Kuutoskaupungeissa oli 85 vuotta täyttäneitä henkilöitä 31 611 vuonna 2015, mikä on 1,9 prosenttia koko kuutoskaupunkien väestöstä. Sosiaali- ja terveystalvveluja käytti noin joka toinen 85 vuotta täyttänyt kuutoskaupungin asukas vuonna 2015 (Kuvio 19). Palvelujen peittävyys kasvoi 75 vuotta täyttäneisiin nähden 23,2 prosenttiyksikköä. Kunnittainen tarkastelu paljastaa, että palvelujen piirissä olevien asiakkaiden osuus on 85 vuotta täyttäneiden kohdalla matalin Espoossa (41,5 %) ja korkein Oulussa (60,6 %). Palvelujen piirissä olevien määrä oli matalin Espoossa ja korkein Oulussa myös nuoremmissa vanhusikäryhmissä.

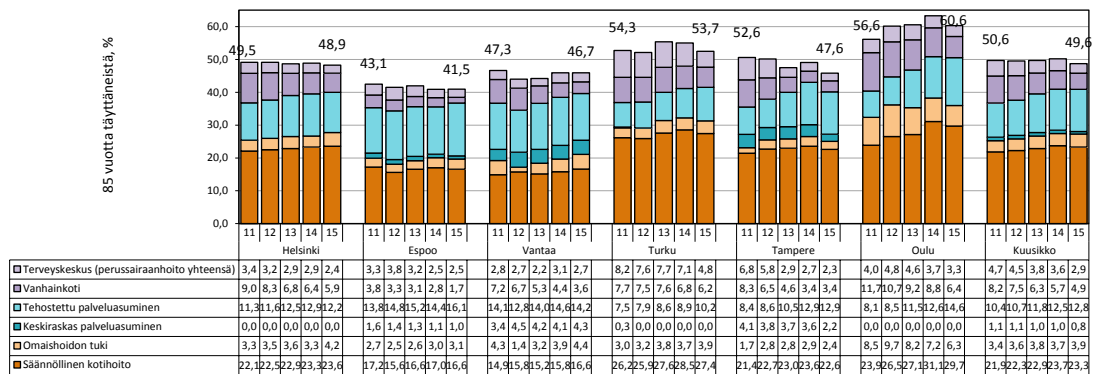

Kuvio 19. Sosiaali- ja terveystalvveluja saaneiden 85 vuotta täyttäneiden osuus vastavvanikäisestä väestöstä joulukuussa 2011–2015 (ikävakioimaton)

Lähde: liite 6 ja vuosien 2011–2014 vastaavat tiedot

Sosiaali- ja terveydenhuollon palveluiden kustannukset 85 vuotta täyttäneiden osalta olivat noin 722 miljoonaa euroa vuonna 2015 kuutoskaupungeissa (taulukko 6). 85 vuotta täyttäneiden kustannukset muodostavat näin ollen reilun kolmanneksen (35,9 %) Kuusikossa kerätyistä vanhustalvvelujen kokonaiskustannuksista. Ikäryhmän deflatoidut kustannukset ovat kasvaneet edellisvuodesta eniten Vantaalla (7,6 %). Asukaskohtaiset kustannukset vaihtelivat 85 vuotta täyttäneiden osalta Espoon 18 764 euron ja Oulun 23 776 euron välillä vuonna 2015.

Taulukko 6. Sosiaali- ja terveystalvvelujen 85 vuotta täyttäneiden asiakkaiden kokonaiskustannukset ja asukaskohtaiset kustannukset 2015 sekä reaaliuuutos 2014–2015

	Kustannukset 2015 yht., €	Muuutos 2014–2015, DEFL, %	Kustannukset 2015, € / asukas	Ikävakiouu asukaskoht. muutos 2014–2015, DEFL, %
Helsinki	303 642 996	4,3	23 449	1,0
Espoo	66 875 611	4,3	18 764	-1,4
Vantaa	48 841 044	7,6	19 576	1,6
Turku	117 136 735	-1,4	21 965	-4,6
Tampere	110 813 997	-0,3	20 506	-4,3
Oulu	74 467 166	4,5	23 776	-0,4
Kuusikko	721 777 550	2,8	21 954	-1,1

Lähde: laskenta perustuen liitteeseen 2 ja liitteeseen 20 sekä vuoden 2014 vastaaviin tietoihin

6 KUNTAKOHTAISET TAVOITTEET JA NIIDEN TOTEUTUMINEN

6.1 Helsinki

Väestökehitys

Vuoden 2015 lopussa Helsingin väestöstä 6,9 prosenttia oli täyttänyt 75 vuotta. Vastaavasti 85 vuotta täyttäneiden osuus oli 2,1 prosenttia. Helsingin ikärakenne on kuutosten keskitasoa hieman iäkkäämpi. Helsingissä 75 vuotta täyttäneiden määrä on vuosina 2011–2015 kasvanut 7,3 prosenttia (2 931 henkilöä) ja 85 vuotta täyttäneiden 9,8 prosenttia (1 154 henkilöä). Kasvuvauhti on ollut kummankin ikäryhmän osalta kuutosten keskitasoa hitaampaa.

Palvelujen tavoitteet ja niiden toteutuminen vuonna 2015

Sosiaali- ja terveystieteiden käyttösuunnitelmassa konkretisoidaan vuositasolla kaupungin strategiaohjelman ja talousarvion sisältämien toiminnallisten ja taloudellisten tavoitteiden toimeenpanoa virasto- ja osastokohtaisesti.

Stadin ikäohjelma vuosille 2015–2016 on vanhuspalvelulain mukainen suunnitelma toimenpiteistä ikääntyneen väestön hyvinvoinnin, terveyden, toimintakyvyn ja itsenäisen suoriutumisen tukemiseksi, jonka valtuusto hyväksyi 9.9.2015. Se on laadittu monihallintokuntaisessa, laajapohjaisessa verkostossa asiakkaita ja asukkaita osallistaen ja kuullen. Verkostojen toiminta jatkuu vuonna 2016.

Tietokeskuksen tuottama Helsingin tila ja kehitys -raportti vastaa terveydenhuoltolain edellyttämää kunnallista hyvinvointikertomusta terveyttä ja hyvinvointia koskevalla osuudellaan. Lisäksi Helsingin kaupungin tietokeskus valmistele vuosittain terveydenhuoltolain mukaisen raportin väestön hyvinvoinnin sekä terveys- ja hyvinvointierojen kehityksestä Helsingissä. Vuotta 2015 koskeva raportti tulee kaupunginvaltuuston käsittelyyn keväällä 2016.

Palveluverkko uudistuu

Vuoden 2015 aikana palvelukeskusten toiminnan keskiössä ovat strategian mukaisesti integroidut palvelukokonaisuudet, eri asiakasryhmien tarpeiden määrittely (asiakassegmentointi) sekä segmenttien mukaisesti räätälöidyt ydinprosessit, joilla varmistetaan eri asiakasryhmien tarpeisiin vastaaminen. Sosiaali- ja terveystieteiden prosessikartta muodostuu asiakassegmentoinnin pohjalta neljästä ydinprosessista: asiakkaaksi tulo, paljon palveluja tarvitsevien tuki, satunnaisesti palveluja tarvitsevien tuki sekä riskiryhmien etsiminen ja tunnistaminen.

Vanhuspalvelun vuoden 2015 käyttösuunnitelmaan on kirjattu strategiset tavoitteiksi:

Tavoite	Toteuma
Toiminnan painopistettä ja voimavaroja siirretään edelleen aiempaa enemmän kotona asumisen tukemiseen, ja kotona asuvien osuuden nousu 75 vuotta täyttäneistä. Mittari: Kotona asuvien osuus 75 vuotta täyttäneistä nousee vuoteen 2014 verrattuna.	Tavoite saavutettiin, toteuma 2015 joulukuussa 91,9 % (2014:91,5 %).
Kotihoidon kehittäminen ja omaishoidon vahvistaminen	Kotihoito 2020 -kehittämishjelman toimenpiteitä toteutetaan. Omaishoitajan vapaapäivien aikaisen hoidon järjestäminen kotiin mahdollistui palvelusetelillä ja omaishoitajille tarkoitettu sähköinen hyvinvointi- ja terveystarkastus otettiin käyttöön.

Kunnan palvelurakenne, sen muutokset ja tilanteen arviointi

Palvelurakenne kehittyi Helsingin kaupungin strategiaohjelman ja valtakunnallisten tavoitteiden suuntaisesti kohti kevyempiä palveluja (Taulukko 7). Laitoshoito supistui ja palveluasumisen asiakasosuus pysyi lähes ennallaan. Tehostetun palveluasumisen peittävyys on viidessä vuodessa kasvanut 10,9 prosenttia ja pitkäaikaisen laitoshoidon peittävyys on vastaavana ajanjaksona laskenut 38,6 prosenttia. Laitoshoito lähenee sisällöltään tehostettua palveluasumista.

Taulukko 7. Helsingin 75 vuotta täyttäneiden palvelut 2011, 2014 ja 2015 (ikävakioimaton)

Vanhusasukkaiden määrä ja osuus kunnan kaikista asukkaista	Helsinki			Muutos 11-15, %	Muutos 14-15, %
	2011	2014	2015		
75 vuotta täyttäneiden määrä 31.12.	40 268	42 733	43 199	7,3	1,1
85 vuotta täyttäneiden määrä 31.12.	11 795	12 547	12 949	9,8	3,2
75 vuotta täyttäneiden osuus asukkaista 31.12., %	6,76	6,88	6,88		
85 vuotta täyttäneiden osuus asukkaista 31.12., %	1,98	2,02	2,06		
75 vuotta täyttäneistä palvelujen asiakkaita, %					
Säännöllisen kotihoidon peittävyys joulukuussa	12,33	12,40	12,62	2,4	1,8
Omaishoidon tuen peittävyys 31.12.	2,90	2,64	2,95	1,9	11,7
<i>Omaishoidon tuen kattavuus vuoden aikana</i>	3,73	3,65	3,71	-0,7	1,5
Keskiraskaan palveluasumisen peittävyys 31.12.	-	-	-	-	-
Tehostetun palveluasumisen peittävyys 31.12.	5,73	6,43	6,35	10,9	-1,1
75 vuotta täyttäneistä laitoshoidon asiakkaita, %	5,05	3,35	3,10	-38,6	-7,6
Vanhainkotihoidon peittävyys 31.12.	4,47	3,19	3,01	-32,7	-5,7
Terveyskeskussairaalan pitkäaikaishoito 31.12.	0,58	0,17	0,09	-84,1	-44,3
75 vuotta täyttäneistä lyhytaikaisten terveydenhuollon palvelujen potilaita, %	1,59	1,91	1,72	7,9	-10,0
Terveyskeskussairaalan lyhytaikaishoito 31.12.	1,20	1,29	1,14	-5,4	-12,0
Erikoissairaanhoidon laskennallinen peittävyys 31.12.	0,39	0,62	0,58	49,0	-5,7
Kustannukset 75 vuotta täyttäneiden palveluista korotettuna vuoden 2015 rahan arvoon					
75 vuotta täyttäneiden palvelujen kokonaiskustannukset milj. euroa / vuosi	553,1	569,0	583,6	5,5	2,6
75 vuotta täyttäneiden palvelujen kustannukset asukasta kohti euroa / vuosi (ikävakioimaton)	13 737	13 314	13 509	-1,7	1,5

Lähde: liite 31 sekä vuosien 2011 ja 2014 vastaavat tiedot

Kotihoidon toiminta- ja kehittämissuunnitelman Kotihoito 2020 sisältämiä toimenpiteitä toteutettiin, mm. sosiaali- ja lähityön ja kotihoidon yhteistyötä eri hankkeissa. Kotihoidon toiminnanohjausjärjestelmää kehitettiin monin tavoin ja kotihoidon asiakkaiden luona tehty välitön työaika nousi melkein 5 prosenttiyksikköä edelliseen vuoteen verrattuna. Kotihoitoa kohdennetaan runsaammin tukea tarvitseviin asiakkaisiin. Länsi-Helsingissä aloitettiin kotihoidon kotiutustiimin kokeiluhanke. Hankkeen tarkoituksena on yhtenäistää kotiutus- ja toipilasvaiheen kuntouttavaa kotihoitoa ja vähentää kotihoidon tarvetta toipilasvaiheen jälkeen.

Säännöllisen kotihoidon asiakkaiden osuus 75 vuotta täyttäneistä oli 12,6 prosenttia vuonna 2015, peittävyys nousi edellisestä vuodesta 1,8 prosenttia. Vähintään yhden kotihoidon käynnin vuoden aikana sai lähes joka kolmas (28,6 %) 75 vuotta täyttänyt helsinkiläinen.

Helsingin palvelukeskus teki säännöllisen kotihoidon asiakkaille vuonna 2015 etähoitokäyntejä yhteensä 46 000. Joulukuussa 2015 oli 314 etähoidon asiakasta mikä on noin 5 % säännöllisen kotihoidon asiakkaista. Syystien palvelukeskus, pohjoinen ja koillinen kotihoito sekä kuntoutuksen fysioterapia kehittävät etäyhteyden avulla kotikuntoutusta.

Omaishoidon tuki myönnettiin kaikille kriteerit täyttävälle hakijoille. Omaishoidon tuen koko vuoden asiakasosuus vastaavassa 75 vuotta täyttäneiden ikäryhmässä oli 3,7 prosenttia. Omaishoidon tuen kattavuus nousi hiukan vuoden 2014 tasolta. Omaishoidon tuessa otettiin käyttöön sähköinen hyvinvointi- ja terveystarkastus.

Monipuolisen palvelukeskuksen palvelumallin ja ympärivuorokautisen hoivan sisältöä kehitetään osana palvelujen uudistamisen konseptia. Palveluasumisen palvelusetelin käytävyyttä on kehitetty.

75 vuotta vuonna 2015 täyttäneelle lähetettiin kutsu hyvinvointia edistäviin kotikäynteihin liittyvään yleisötapahtumaan, heistä noin 700 (21 %) tuli tilaisuuteen. Kaikille 85 vuotta täyttäneille tarjottiin kotikäynti, 367 (25 %) otti sen vastaan. Sosiaalihuoltolain mukainen lakisääteinen palvelutarpeen arviointi tehtiin 1,9 prosentille (lkm 824) yli 75-vuotiaista.

Palvelukeskustoimintaa kehitetään, palvelukeskustoiminnan kehittämisohjelman vuosille 2014–2016 mukaisesti, osana monipuolisten palvelukeskusten toimintaa. Tavoitteena on saada 10 prosenttia 75 vuotta täyttäneistä helsinkiläisistä toiminnan piiriin. Palvelukeskustoiminnan ensisijainen tavoite on kotona asumisen tukeminen. Tuotetusta toiminnasta 25 prosenttia tulisi olla oman henkilökunnan tuottamaa ja 75 prosenttia muiden toimijoiden tuottamaa. Vuoden 2015 aikana otettiin käyttöön kaupunkitasoinen neuvontanumero ja sähköpostiosoite, niin sanottu seniori-info, jonka toteutuksesta palvelukeskusten työntekijät vastaavat.

Herttoniemen sairaalan toiminta loppui 1.10.2015. Kaupunginsairaalan sairaansijojen määrä pieneni vuonna 2015 yhteensä 10,6 prosentilla.

Hoitoketjun sujuvuuden takaamiseksi kaupunginsairaala perusti alueellisia kotiutustiimejä, viimeisin perustettiin tammikuussa 2016. Kotiutustiimien tarkoituksena on antaa vaativaa sairaanhoidollista hoitoa kotiutuville potilaille ja mahdollistaa epätyypillisiin aikoihin tehtäviä kotiutuksia erityisesti päivityksistä. Lonkkamurtumapotilaiden akuuttia ja kuntouttavaa hoitoa kehitetään tiiviisti yhdessä HUS:n kanssa niin, että keskimääräinen sairaalahoitoaika lyhenee ja kotiutumiset tehostuvat.

Kaupunginsairaalan varsinaisten akuuttihoitajaksojen (ilman kuolleita, ei kotisairaala) omaan kotiin tai entiseen hoitopaikkaan päätyneiden hoitajaksojen osuus oli 77,8 prosenttia (71,8 % vuonna 2014). Keskimääräinen hoitajakson pituus oli 22,1 vuorokautta, hoitajakso lyheni yhdeksän vuorokautta edelliseen vuoteen verrattuna (31,1 % vuonna 2014). Kuntoutuksen osaamiskeskuksen vastaava kotiutusprosentti neurologisilla kuntoutusosastoilla ja traumakuntoutusosastoilla oli 80,9 prosenttia (75,4 % vuonna 2014).

Päivystyssairaaloiden osastoja määriteltiin erikoissairaanhoidoksi vuonna 2014, kun ne aiemmin on määritelty perusterveydenhuolloksi. Kaksi kuntoutuksen osastoa määriteltiin erikoissairaanhoidoksi vuonna 2015. Tehdyt muutokset ovat lisänneet erikoissairaanhoidon osuutta kustannuksista, mikä ilmenee raportin tuloksissa vuodesta 2014 alkaen.

Ympäri vuorokautista hoitopaikkaa odottamaan otetuista 93 prosenttia sai paikan vuoden 2015 aikana. Ympäri vuorokautiseen hoivaan sijoittuneiden odotusaika oli joulukuussa 2015 78 vuorokautta (46 vrk vuonna 2014) (Lähde: Hoike-raportti). Kaupunginsairaala ja kuntoutuksen osaamiskeskuksessa ympäri vuorokautisen hoitopaikan joulukuun kumulatiivinen odotusaika oli noin 55 vuorokautta, kun vuoden 2014 lopussa se oli noin 43 vuorokautta. Keskimääräinen siirtoviive HUS:sta jatkohoitoon lyheni edelleen edellisestä vuodesta noin 0,4 vuorokautta, ollen vuoden 2015 lopussa 1,6 vuorokautta.

Vuonna 2015 sosiaali- ja terveystieteiden tutkimuskeskus teetti asiakastyytyväisyyskyselyn kotihoidossa. Kyselyyn vastasi 2204 säännöllisen kotihoidon asiakasta. Vastaajista 67 % oli täyttänyt 80 vuotta. Kouluarvosanoin vastaajat arvioivat kotihoidon yleisarvosanaksi 8,0 (8,2 vuonna 2012). Vastaajista 88 % tunsivat olonsa turvalliseksi kotona aina tai usein. Kotihoito auttoi eniten hoitotoimenpiteissä ja lääkkeiden otossa sekä peseytymisessä. Eniten apua kaivattiin ulkoiluun, raskaisiin taloustöihin ja asiointiin. Eniten toivottiin pidempiä ja useampia käyntejä sekä joustavuutta käyntiajoissa.

Kustannukset ja niiden kehittyminen

Kokonaiskustannukset ja asukaskohtaiset kustannukset nousivat Helsingissä hieman vuodesta 2014. Vuonna 2015 deflatoidut kokonaiskustannukset 75 vuotta täyttäneiden palveluissa kasvoivat 2,6 prosenttia edellisestä vuodesta. Kustannukset 75 vuotta täyttänyttä asukasta kohden nousivat 1,5 prosenttia. (deflatoitu ikävakioiden). Deflatoitu ikävakioiden kustannus 75-vuotiasta asukasta kohden oli 13 509 euroa/asukas (13 314 euroa/asukas vuonna 2014).

6.2 Espoo¹

Väestökehitys

Vuoden 2015 lopussa Espoon väestöstä 5,1 prosenttia oli täyttänyt 75 vuotta. Vastaavasti 85 vuotta täyttäneiden osuus oli 1,3 prosenttia. Espoon ikärakenne on Kuusikon keskitasoa selvästi nuorempi. Espoossa 75 vuotta täyttäneiden määrä on vuosina 2011–2015 kasvanut 20,4 prosenttia (2 335 henkeä) ja 85 vuotta täyttäneiden 30,2 prosenttia (826 henkeä). Kasvuvauhti on ollut kummankin ikäryhmän osalta Kuusikon keskitasoa nopeampaa. Espoolaisten 75 vuotta täyttäneiden määrä kasvoi vuodesta 2014 vuoteen 2015 noin 500 henkilöllä, joista 85 vuotta täyttäneiden kasvu oli noin 200 henkilöä.

Palvelujen tavoitteet ja niiden toteutuminen vuonna 2015

Valtuustokauden tavoite	Tulostavoite /tavoite	Seuranta 31.12.2015
Ikäihmiset saavat apua ja kuntoutusta niin että he pystyvät asumaan kotonaan	Akuutisti sairastuneiden hoito, kuntoutus ja kotiutus on tehokasta	Pysyvässä laitoshoidossa tai tehostetussa palveluasumisessa asuvien osuus yli 75+ väestöstä: 31.12.2014: 8,0 % 30.6.2015: 8,12 % 31.12.2015: 7,89 % (Väestönkasvu 75+ jaettu tasisaisesti), tavoite toteutui Hoitojakson KA pituus: 1-12/2014: 20,66 1-12/2015: 19,98, tavoite ei toteutunut Asiakastyön osuus kotihoidossa: 12/2014: 36,2 % 12/2015: - % Välitöntä työaikaa ei saada, koska vuokratyövoiman asiakastyötuntien määrää ei ole saatu luotettavasti 9/2015 jälkeen johtuen Seuren tietojärjestelmämuutoksesta. Tulostavoite ei toteutunut
Sosiaali- ja terveydenhuollon palvelujen järjestämissä luodaan kustannusvaikuttavia tapoja lisätä omaa tuotantoa täydentävää järjestö- ja yritystoimintaa.	Palvelusetelien ja ostopalvelun järjestelmän käyttöönotto etenee pilottitoiminnoissa.	Vanhusten palvelut Asumispalvelut palveluseteliasiakkaiden ja hoitopäivien lukumäärä 1-12/2015 91 asiakasta, 21 813 hoitopäivää 1-12/2014 74 asiakasta, 18 091 hoitopäivää, tavoite toteutui. Tulostavoite toteutui

¹ Vuoden 2015 talousarvio sekä taloussuunnitelma

Täyttää elämää ikääntyneenä. Espoon ikääntymispoliittinen ohjelma 2009–2015, Espoon kaupunki. Sosiaali- ja terveystoimen julkaisusarja 2/2009 ISSN 1236-4193

Espoossa vanhuspalvelulain edellyttämät asiat toteutuivat pääsääntöisesti hyvin. Espoon kaupunki julkaisee tiedot palveluiden odotusajoista ja yli kolme kuukautta jonottaneiden lukumäärän kolme kertaa vuodessa. Tiedot julkaistaan kaupungin internet-sivuilla (www.espo.fi) ja palvelukeskusten seinillä. Lisäksi ne tiedotetaan Espoo tiedottaa Espoon vanhusneuvostolle.

Kiireettömissä tapauksissa kaikilla 75 vuotta täyttäneillä on oikeus päästä sosiaalipalvelujen selvittelyyn määräajassa. Palvelujen tarve on arvioitava kiireettömissä tapauksissa seitsemän arkipäivän kuluessa yhteenotosta kuntaan. Espoossa palvelutarpeen selvittäminen tehtiin määräajassa. Omaishoidon tuki ja säännöllinen kotihoito alkoivat heti kun päätös tehtiin. Vuoden 2015 lopussa jonoa ympärivuorokautiseen laitoshoitoon tai tehostettuun asumispalveluun ei ollut. Vuoden aikana vain kaksi asiakasta joutui odottamaan yli kolme kuukautta ympärivuorokautiseen hoitoon pääsyä tämän vuoden aikana (Vanhusten palvelujen laatu ja potilasturvallisuusraportti 2015).

Espon vanhusten palveluiden kotihoidossa ja pitkäaikaishoidossa käytetään asiakkaiden ja asukkaiden hoidon suunnitteluun, arviointiin ja hoidon laadun arviointiin RAI -arviointimittaria (kotihoidossa Resident Assessment Instrument - Home Care (RAI-HC) ja pitkäaikaishoidossa Resident Assessment Instrument - Long Term Care (RAI-LTC)). Terveysten- ja hyvinvoinnin laitos kokoaa arviointitulokset ja laatii raportit kaksi kertaa vuodessa. Kuntien saamista palauterapporteista saadaan tietoa sekä yksikkö- että palvelualueitasoisesti. RAI vertailukehittämisen tulokset osoittavat, että Espoossa hoidon laatu on hyvällä tasolla (Vanhusten palvelujen laatu ja potilasturvallisuusraportti 2015).

Kunnan palvelurakenne, sen muutokset ja tilanteen arviointi

Vuoden 2015 lopussa 75 vuotta täyttäneistä espoolaisista, sosiaali- ja terveyspalvelujen asiakkaina oli 2 883 henkilöä, joten asiakkaita oli 118 enemmän kuin vuotta aiemmin ja 404 asiakasta enemmän kuin vuonna 2011 (ks. Liite 4). Säännöllisen kotihoidon, omaishoidontuen, keskiraskaan ja tehostetun palveluasumisen, vanhainkotien, terveyskeskussairaalan ja erikoissairaanhoidon vuodeosastojen palveluja käytti 20,9 prosenttia 75 vuotta täyttäneistä (ks. Kuvio 2).

Lyhytaikaisten terveydenhuollon (terveyskeskus-, ja erikoissairaanhoidon osastohoito) palvelujen piirissä oli poikkileikkausajankohtana (31.12) 209 laskennallista asiakasta eli noin 1,5 prosenttia 75 vuotta täyttäneistä. Palveluja käyttäneiden suhteellinen osuus ikäluokasta oli samalla tasolla kuin vuotta aikaisemmin ja vuonna 2011 (ks. Liite 4). Erikoissairaanhoidon ja terveyskeskussairaalan lyhytaikaishoidon hoitovuorokaudet 75 vuotta täyttänyttä asukasta kohden ovat vähentyneet vuodesta 2011 ja pysyneet miltei samalla tasolla verrattaessa vuosia 2014 ja 2015 toisiinsa (ks. Kuvio 18).

Espoossa potilaat pääsivät viiveettä erikoissairaanhoidosta terveyskeskussairaalan jatko- hoitopaikalle. Laskutettavia siirtoviivemaksuja erikoissairaanhoidosta ei kertynyt (HUS- Total kuntaraportit). Toiminnan muutokset ovat lyhentäneet hoitojakson keskiarvopituutta ja sairaalapaikkojen määrä on pysynyt vuoden 2011 tasolla.

Säännöllisesti avopalveluja (säännöllinen kotihoito, omaishoidontuki, keskiraskaspalveluasuminen) saavia asiakkaita oli joulukuussa 1509 asiakasta, noin 10,9 prosenttia 75 vuotta täyttäneistä (ikävakioimaton). Avopalvelujen asiakasmäärä on kasvanut edellisvuodesta 34 henkilöllä ja 206 henkilöllä vuodesta 2011. Tarkasteltaessa avopalvelujen peittävyden ke-

hittymistä voidaan todeta, että vuoden 2015 aikana peittävyys suhteutettuna 75 täyttäneeseen väestöön pysyi edellisen vuoden tasolla, mutta oli edelleen noin 0,4 prosenttiyksikköä alhaisempi kuin vuonna 2011. (ks. Liite 4.) Peittävyyden lasku johtuu keskiraskaan palveluasumisen vähentymisestä ja säännöllisen kotihoidon peittävyyden laskusta. Keskiraskaan palveluasumisen kehityssuunta on Espoossa samanlainen kuin muissa kuutoskaupungeissa Vantaata lukuun ottamatta.

Vuoden 2015 lopussa ympärivuorokautisten palvelujen (tehostettu lyhyt-, ja pitkäaikainen palveluasuminen, vanhainkotihoito ja terveyskeskussairaalan pitkäaikaishoito) piirissä oli 75 vuotta täyttäneitä henkilöitä 1 165, mikä on noin 8,4 prosenttia vastaavasta ikäluokasta. Edelliseen vuoteen verrattuna ympärivuorokautisten palvelujen peittävyys pysyi samalla tasolla ja vuoteen 2011 verrattuna 0,3 prosenttiyksiköllä. (ks. Liite 3.) Laitospaikkojen vähentyminen on korvattu tehostetuilla asumispalvelupaikoilla. Merkittävää on se, että laitoshoidon peittävyys laski alle 2 prosenttiin ja suurin osa ympärivuorokautista hoitoa tarvitsevista sai asua kodinomaisissa asumispalveluissa. Lyhytaikaisella tehostetulla asumispalveluilla tuetaan asiakkaan kotona asumista.

Taulukossa 8 esitetään Espoon ikävakiomattomia peittävyys-, kattavuus ja kustannustietoja vuosilta 2011, 2014 ja 2015. Kuten myös taulukosta käy ilmi, Espoon palvelurakenne on avopalvelupainotteinen ja painopiste ympärivuorokautisissa palveluissa on siirtynyt laitoshoidosta kodinomaisiin asumispalveluihin. Verrattaessa palvelurakenteen kehitystä muihin Kuusikko kuntiin voidaan todeta, että Espoossa palvelurakenteen painopisteen siirtyminen avopalvelupainotteisuuteen ei ole noudattanut samaa kehityssuuntaa kuin muissa Kuusikkokunnissa. Palvelurakenteen avopalvelupainotteisuus on Espoossa samalla tasolla kuin vuonna 2011 (ks. Liite 10).

Taulukko 8. Espoon 75 vuotta täyttäneiden palvelut 2011, 2014 ja 2015 (ikävakioimaton)

Vanhusasukkaiden määrä ja osuus kunnan kaikista asukkaista	Espoo			Muutos 11-15, %	Muutos 14-15, %
	2011	2014	2015		
75 vuotta täyttäneiden määrä 31.12.	11 472	13 282	13 807	20,4	4,0
85 vuotta täyttäneiden määrä 31.12.	2 738	3 369	3 564	30,2	5,8
75 vuotta täyttäneiden osuus asukkaista 31.12., %	4,54	5,00	5,12		
85 vuotta täyttäneiden osuus asukkaista 31.12., %	1,08	1,27	1,32		
75 vuotta täyttäneistä palvelujen asiakkaita, %					
Säännöllisen kotihoidon peittävyys joulukuussa	8,42	8,29	8,19	-2,7	-1,2
Omaishoidon tuen peittävyys 31.12.	2,09	2,22	2,23	6,6	0,4
<i>Omaishoidon tuen kattavuus vuoden aikana</i>	<i>2,75</i>	<i>2,78</i>	<i>2,98</i>	<i>8,7</i>	<i>7,4</i>
Keskiraskaan palveluasumisen peittävyys 31.12.	0,85	0,59	0,51	-40,0	-14,8
Tehostetun palveluasumisen peittävyys 31.12.	5,81	6,60	7,21	24,1	9,1
75 vuotta täyttäneistä laitoshoidon asiakkaita, %	2,94	1,67	1,23	-58,1	-26,3
Vanhainkotihoito peittävyys 31.12.	2,23	1,40	1,06	-52,6	-24,5
Terveyskeskussairaalan pitkäaikaishoito 31.12.	0,71	0,27	0,17	-75,4	-35,9
75 vuotta täyttäneistä lyhytaikaisten terveydenhuollon palvelujen potilaita, %	1,51	1,44	1,51	0,2	5,1
Terveyskeskussairaalan lyhytaikaishoito 31.12.	0,99	1,03	1,08	8,6	4,6
Erikoissairaanhoidon laskennallinen peittävyys 31.12.	0,52	0,41	0,43	-16,0	6,3
Kustannukset 75 vuotta täyttäneiden palveluista korotettuna vuoden 2015 rahan arvoon					
75 vuotta täyttäneiden palvelujen kokonaiskustannukset milj. euroa / vuosi	127,9	143,9	146,9	14,8	2,1
75 vuotta täyttäneiden palvelujen kustannukset asukasta kohti euroa / vuosi (ikävakioimaton)	11 150	10 833	10 638	-4,6	-1,8

Lähde: liite 31 sekä vuosien 2011 ja 2014 vastaavat tiedot

Espoo tuottaa ikääntyvien palvelurakenteen palvelurakenteen palvelut monituottajamallilla. Sekä avopalveluissa että ympärivuorokautisissa palveluissa palvelujen järjestämistapoina käytetään kunnan omaa tuotantoa, alihankintana tehtyä ostopalvelua, kokonaan ulkoistettuja palveluja sekä palveluseteliä. Palvelusetelin käyttö etenkin tehostetuissa asumispalveluissa kasvoi edelliseen vuoteen verrattuna. Palveluseteliasiakkaat ja -kustannukset sisältyvät palvelun peittävyys, yksikköhinta ja kustannustietoihin. Ikääntyvän väestön nopea määrällinen kasvu ja suhteellisen osuuden suurentuminen koko väestöstä edellyttävät tuotavuuden nostoa kaikissa palveluissa ja uusia palvelujen järjestämistapoja.

Kustannukset ja niiden kehittyminen

Espoon vuoden 2015 deflatoidut kokonaiskustannukset 75 vuotta täyttäneiden palveluissa nousivat 2,1 prosenttia edellisvuodesta ja 14,8 prosenttia vuodesta 2011. Espoo käytti vanhusten palvelujen tuottamiseen ja järjestämiseen 10 941 euroa 75 vuotta täyttänyttä ikävakioitua asukasta kohti vuonna 2015, mikä oli kuutoskaupungeista vähiten (ks. kuvio 12). Kokonaiskustannusten kasvusta huolimatta asukaskohtaiset deflatoidut kustannukset lasivat vuodesta 2014 vuoteen 2015 noin 1,3 prosentilla.

Vuonna 2015 kotihoidon perus ja tukipalvelujen kokonaiskustannuksista oman toiminnan osuus oli noin 89 prosenttia, vastaava osuus tehostetun asumispalvelun kokonaiskustannuksista oli noin 23 prosenttia, päivätoiminnasta noin 71 prosenttia.

Kuusikossa esitetyt vuoden 2015 kustannukset eivät sisällä vuonna 2017 avattavan Espoon uuden sairaalan suunnitteluun kohdentuneita menoja.

6.3 Vantaa

Väestökehitys

Vuoden 2015 lopussa Vantaan väestöstä yli 75-vuotiaita oli 11 552 henkilöä, mikä on 5,4 prosenttia koko väestöstä. Vastaavasti 85 vuotta täyttäneiden osuus oli 1,2 prosenttia koko väestöstä. Vantaan ja Espoon ikärakenteet ovat kuutoskaupunkien nuorimmat. Vantaalla 75 vuotta täyttäneiden määrä on vuosina 2011–2015 kasvanut 23,7 prosenttia (2 213 henkeä) ja 85 vuotta täyttäneiden 30,5 prosenttia (583 henkeä). Kasvuvauhti on ollut kummankin ikäryhmän osalta kuutoskaupungeista nopeinta, kun kuntaliitokset (Oulu) jätetään huomioimatta.

Palvelujen tavoitteet ja niiden toteutuminen vuonna 2015

Vantaan vanhus- ja vammaispalvelujen strategisina tavoitteina on ikääntyneiden turvallinen ja aktiivinen asuminen, palvelurakenteen ja palveluohjauksen kehittäminen, asiakkaan valinnanvapautta tukevat järjestämistavat sekä tasapainoinen ja kustannustehokas palvelurakenne.

Tavoite vuodelle 2015	Toteuma
Palvelurakenteen kehittäminen. Omassa kodissa asutaan turvallisesti ja mahdollisimman pitkään. Omassa kodissa asuu 92,5 % 75 vuotta täyttäneistä (talousarvion sitova tavoite).	31.12.2015 75 vuotta täyttäneistä vantaalaisista kotona asui 92,2 %.
Keskeisten toimintojen tuottavuuden parantaminen.	Palvelurakennemuutos on toteutunut suunnitelmallisesti Hoiva-asumisen palveluissa. Kotihoidon tuottavuus on kasvanut.
Vanhus- ja vammaispalvelujen neuvonta ja palveluohjaus kehittyvät.	Länsi-Vantaan asiakasohjausyksikön lisäksi Itä-Vantaan asiakasohjausyksikön toiminta vakinaistui joulukuussa 2015, ja asiakasohjaustoiminta on käytössä koko Vantaalla. Vastuutyöntekijät on nimetty asiakkaille sosiaali- ja terveyslautakunnassa hyväksytyin mallin mukaisesti.
Toimivat hoitoketjut mahdollistavat turvallisen ja aktiivisen asumisen kotona.	Palvelujen saatavuus toteutui suurelta osin vanhuspalvelulain mukaisissa aikarajoissa. Hoiva-asumisessa läheteiden määrä kasvoi alkuvuodesta, jolloin myös odotusajat pitenivät, mutta vuoden aikana suurimmalle osalle palvelu järjestyi kolmen kuukauden sisällä.
Asiakkaan valinnanvapautta ja vaikutusmahdollisuuksia tukevat järjestämistavat.	Palveluseteli on käytössä hoiva-asumisen palveluissa. Kotihoidossa on puitesopimus, joka mahdollistaa ostopalvelujen käytön. PSOP – järjestelmän käyttöönotto valmisteltiin. Omaishoidon tuen vapaapäivien palveluseteliä valmisteltiin ja otettiin käyttöön 2016 alussa. Kotona asumisen tukemisen palveluseteliä valmisteltiin.

Vantaan Ikääntymispoliittisen ohjelman toimikausi päättyi 2015 ja vuoden 2015 aikana on valmisteltu Ikääntyneiden hyvinvointisuunnitelma 2016–2017. Suunnitelma sisältää tavoitteet ikääntyneen väestön hyvinvoinnin tukemiseksi sekä kehittämiseksi ja eri toimialojen vastuut toimenpiteiden toteuttamisessa.

Kunnan palvelurakenne, sen muutokset ja tilanteen arviointi

Vantaan palvelurakenteen painopiste on siirtynyt tavoitteiden mukaan kevyempään suuntaan. Omassa kodissaan asuvien osuus 75 vuotta täyttäneistä oli 92,2 prosenttia. Omaishoidon tukea vuoden aikana sai 75 vuotta täyttäneistä 3,7 prosenttia (3,5 prosenttia vuonna 2014). Vaikka kotihoidon peittävyys verrattuna kuutoskaupunkeihin on alhainen, laatusuosituksen tavoite (STM 2013) kotona asuvien osuudesta on kuitenkin saavutettu. Ikäpalo-hankeessa luodun mallin pohjalta asiakasohjaustoiminta laajennettiin 2015 kattamaan koko Vantaan vanhuspalvelut. Iäkkäiden henkilöiden palveluohjaus sisältää palvelutarpeen selvittämisen, palvelusuunnitelmien valmistelun, viranomaispäätökset sekä asiakkaan vastuuyöntekijänä toimimisen.

Vanhusten avopalveluissa valmisteltiin toiminnanohjausjärjestelmän käyttöönottoa. Toiminnanohjausjärjestelmän pilotointiin valmistauduttiin koko vuoden ajan muun muassa kehittämällä kotihoidon työn organisoimista ja kirjaamista. Sähkölukkojen pilotointi käynnistyi keväällä kolmessa kotihoidon toimintayksikössä. Kotikuntoutusmallin suunnittelua tehtiin yhteistyössä muun muassa kuntoutusyksikön sekä sairaalapalvelujen kanssa. Vuoden 2016 alussa käynnistyi kotikuntoutus sairaalapalvelujen akuuttiosastoilta kotiutuville asiakkaille.

Vantaan Hoiva-asumisen palvelujen toimintaa kehitettiin valtakunnallisten ikääntyneiden pitkäaikaishoidolle asetettujen tavoitteiden (Vanhuspalvelulaki 07/2013), Vantaan ikääntymispoliittisen ohjelman sekä palvelurakenteen kehittämisohjelman tavoitteiden mukaisesti. Omien ja ostopalveluna hankittujen vanhainkotien toimintaa muutettiin laitoshoidosta tehostetuksi asumispalveluksi. Palvelurakennemuutoksen tukemiseksi hoivapalveluissa jatkui kaikki yksiköt kattava kulttuurinmuutosprojekti.

Joulukuussa 2015 Myyrinkodin lyhytaikaishoidon yksikkö muutti Kivistöön. Uuteen yksikköön tuli lyhytaikaishoitopaikkojen lisäksi 7 arviointi- ja kuntoutuspaikkaa, joiden tarkoituksena on mahdollistaa ikääntyneiden vantaalaisten kotona asuminen tehokkaan ja intensiivisen, moniammatillisen kuntoutuksen avulla. Hoiva-asumisen palvelut ovat mukana Valtiovarainministeriön 2014–2016 toteuttamissa kuntakokeiluissa Liukumäki kotiin -hankkeella. Hankkeen tavoitteena on ollut luoda laaja-alainen palvelutarpeen arviointimalli tunnistamaan sairaalasta tai pitkäaikaishoitopaikasta kotiutuvan asiakkaan kuntoutumisen mahdollisuudet ja varmistamaan sopivin asumismuoto ja palvelut. Asiakkaina ovat myös ne ympärivuorokautisissa yksikössä asuvat henkilöt, joilla on tarve ja mahdollisuus palata asumaan omaan kotiin.

Tehostetun asumispalvelun 75 vuotta täyttäneiden ikävakioiden peittävyys nousi 6,2 prosentista 6,4 prosenttiin palvelurakenteen muutoksen myötä (Taulukko 9). Vanhainkotihoidon peittävyys 75 vuotta täyttäneessä väestössä oli 1,6 prosenttia (Taulukko 9). Terveyskeskussairaalan pitkäaikaishoidon peittävyys oli 0,04 prosenttia, ja kuvaa pääosin sairaalasta jatkohoitoon odottavien määrää (Taulukko 9). Vantaan kaupunki omistaa yhdessä Sotainvalidien Veljesliiton kanssa Kaunialan sairaalan, josta tulee lisääntyvästi paikkoja

vantaalaisten käyttöön tulevina vuosina. Kaunialan toiminta on pääosin laitoshoidon. Vuoden 2015 lopussa Kaunialassa oli pitkäaikaisessa laitoshoidossa 88 vantaalaista ja 24 tehostetussa asumispalvelussa.

Erikoissairaanhoidon lähetemäärä jatkohoitoon sairaalapalveluihin kasvoi 11 prosenttia vuoteen 2014 verrattuna. Samaan aikaan potilaiden siirtyminen jatkohoitoon hoiva-asumisen yksiköihin hidastui. Sairaalan paikoista alkuvuonna keskimäärin 20 prosenttia oli hoiva-asumisen odottajien käytössä. Vuodelle 2015 kertyi 473 erikoissairaanhoidon maksullista ylikäyttöpäivää. 75 vuotta täyttäneiden erikoissairaanhoidon poliklinikkakäynnit kasvoivat 13 prosenttia ja hoitovuorokaudet 14 prosenttia.

Taulukko 9. Vantaan 75 vuotta täyttäneiden palvelut 2011, 2014 ja 2015 (ikävakioimaton)

Vanhusasukkaiden määrä ja osuus kunnan kaikista asukkaista	Vantaa			Muutos	
	2011	2014	2015	11-15, %	14-15, %
75 vuotta täyttäneiden määrä 31.12.	9 339	11 075	11 552	23,7	4,3
85 vuotta täyttäneiden määrä 31.12.	1 912	2 355	2 495	30,5	5,9
75 vuotta täyttäneiden osuus asukkaista 31.12., %	4,60	5,25	5,38		
85 vuotta täyttäneiden osuus asukkaista 31.12., %	0,94	1,12	1,16		
75 vuotta täyttäneistä palvelujen asiakkaita, %					
Säännöllisen kotihoidon peittävyys joulukuussa	7,08	7,28	7,75	9,4	6,4
Omaishoidon tuen peittävyys 31.12.	2,69	2,71	3,00	11,8	10,9
<i>Omaishoidon tuen kattavuus vuoden aikana</i>	<i>3,50</i>	<i>3,48</i>	<i>3,72</i>	<i>6,3</i>	<i>7,1</i>
Keskiraskaan palveluasumisen peittävyys 31.12.	1,57	1,63	1,57	-0,5	-4,1
Tehostetun palveluasumisen peittävyys 31.12.	5,62	6,16	6,41	14,1	4,2
75 vuotta täyttäneistä laitoshoidon asiakkaita, %	3,67	2,14	1,61	-56,2	-24,8
Vanhainkotihoito peittävyys 31.12.	3,34	1,95	1,57	-53,1	-19,7
Terveyskeskussairaalan pitkäaikaishoito 31.12.	0,33	0,19	0,04	-87,0	-77,2
75 vuotta täyttäneistä lyhytaikaisten terveydenhuollon palvelujen potilaita, %	1,74	1,66	1,77	1,6	6,4
Terveyskeskussairaalan lyhytaikaishoito 31.12.	1,17	1,13	1,19	1,6	5,1
Erikoissairaanhoidon laskennallinen peittävyys 31.12.	0,57	0,53	0,58	1,6	9,4
Kustannukset 75 vuotta täyttäneiden palveluista korotettuna vuoden 2015 rahan arvoon					
75 vuotta täyttäneiden palvelujen kokonaiskustannukset milj. euroa / vuosi	101,6	114,5	121,7	19,8	6,3
75 vuotta täyttäneiden palvelujen kustannukset asukasta kohti euroa / vuosi (ikävakioimaton)	10 879	10 336	10 537	-3,1	1,9

Lähde: liite 31 sekä vuosien 2011 ja 2014 vastaavat tiedot

Kustannukset ja niiden kehittyminen

Vuonna 2015 palvelujen kokonaiskustannukset 75 vuotta täyttäneiden ikäryhmässä olivat 121,7 miljoonaa euroa. Vantaan 75 vuotta täyttäneiden kustannusten kasvua selittää ikään-tyneiden määrän kasvu, kustannusten painottuminen vanhempiin ikäryhmiin sekä lisääntynyt erikoissairaanhoidon käyttö. Erikoissairaanhoidossa hoidetaan yhä iäkkäämpiä.

HUS:ssa hoidettiin vuonna 2015 yhteensä 6 974 yli 75-vuotiasta eri henkilöä, muutos vuoteen 2014 oli 9,9 prosenttia. 75 vuotta täyttäneiden erikoissairaanhoidon kustannukset kasvoivat vuoteen 2014 verrattuna 18 prosenttia. Tästä kasvusta 53 prosenttia (2,3 milj. euroa) muodostui päivystyksenä (avohoito ja vuodeosasto yhteensä) hoitoon otettujen potilaiden laskutuksesta. Päivystyksenä hoitoon otettujen potilaiden laskutus nousi 19,5 prosenttia ja ei-päivystyksenä hoitoon otettujen 13,7 prosenttia vuodesta 2014. Vuoden 2015 kustannusten kasvuun vaikutti osaltaan alkuvuodesta 2015 Vantaan kaupungin Katriinan

sairaalan ruuhkautuminen, jolloin osa jatkohoitoa tarvitsevista potilaista jouduttiin, normaalikäytännöstä poiketen, hoitamaan erikoissairaanhoidossa.

Vantaa käytti 75 vuotta täyttäneitä asukasta kohden ikävakioiduna toiseksi vähiten euroja kuutoskaupungeista, 11 342 euroa vuonna 2015 (ks. kuvio 12). 75 vuotta täyttäneiden asukasta kohti lasketut deflatoidut kustannukset kasvoivat 1,9 prosenttia edellisvuodesta. Pidemmällä aikavälillä 2011–2015 Vantaan 75 vuotta täyttäneiden kustannukset asukasta kohden ovat laskeneet 3,1 prosenttia.

6.4 Turku

Väestökehitys

Vuoden 2015 päättyessä turkulaisista 75 vuotta täyttäneitä oli 8,9 prosenttia ja 85 vuotta täyttäneitä 2,9 prosenttia. Turun ikärakenne säilyi kuutoskaupungeista vanhimpana, vaikka edellä mainittujen ikäryhmien prosentuaalinen kasvu on viime vuosina hidastunut. Vuosien 2011–2015 välillä 75 vuotta täyttäneiden määrä on kasvanut 4,9 prosenttia (780 henkilöä) ja 85 vuotta täyttäneiden määrä on kasvanut 15,0 prosenttia (695 henkilöä).

Tavoitteet

Strateginen sopimus 2015–2018 (SPS) sekä operatiivinen sopimus 2015 (OPS) linjasivat ikäihmisten palvelutavoitteita vuodelle 2015. SPS:n tavoitteena oli edelleen tukea ikäihmisten toimintakykyä ja kehittää hoidon palvelurakennetta avopalvelupainotteisemmaksi.

Vanhuspalvelujen operatiiviset tavoitteet liittyivät yhtäältä palvelurakenteen kehittämiseen ja toisaalta toiminnan tehostamiseen. Palvelurakenteen avopalvelupainotteisuutta pyrittiin edistämään parantamalla kotihoidon tehokkuutta, edistämällä kotona asumista mm. keskitetyn palveluohjauksen keinoin, edesauttamalla omaishoidontuen avulla ikäihmisten kotona asumista ja muuttamalla ympärivuorokautisen hoidon palvelurakennetta. Operatiiviseen sopimukseen otettiin uutena elementtinä mukaan ympärivuorokautisen hoidon RAI-järjestelmään perustuvat laatutavoitteet.

Terveyspalveluissa toiminnallisena tavoitteena oli tuottaa tehokkaita sairaalapalveluja, polikliinisiä ja vuodeosastopalveluita, kotihoitoa tukien. Sairaanhoidopiirin palvelujen käytön osalta tavoitteena oli vähentää siirtoviivepäivien määrää vuoden 2014 tasosta.

Toteutuminen

Vanhuspalvelujen keskeiset toiminnalliset tavoitteet toteutuivat pääsääntöisesti vuoden 2015 aikana. Strategisessa sopimuksessa tavoitearvoksi vuodelle 2015 asetettiin kotona asuvien 75 vuotta täyttäneiden määrän kasvu 90,2 prosenttiin. Tavoite saavutettiin, mutta samalla ylitettiin kotihoidon säännöllisten asiakkaiden peittävyystavoite. Säännöllisen kotihoidon piirissä olevien 75 vuotta täyttäneiden osuuden tavoitearvo vuodelle 2015 oli 13,2 prosenttia (poikkileikkaustarkastelu); vuoden 2015 lopussa kotihoidon peittävyys oli 14,6 prosenttia (OPS).

Palvelusetelin käyttöönottoa haluttiin edelleen laajentaa erityisesti kotihoidon 1 palveluluokassa; tavoitteena oli hoitaa kotihoidon 1 palveluluokassa vuoden aikana yhteensä 150 asiakasta. Tavoite saavutettiin; palveluseteliasiakkaita oli yhteensä 232.

Vuoden 2015 lopun poikkileikkausajankohtana 75 vuotta täyttäneistä 3,3 prosenttia (tavoite 3,2 %) sai omaishoidon tukea (OPS). Omaishoidon tukea myönnettiin vuonna 2015 kaikille kriteerit täyttäneille. Uusia hakemuksia tuli 436. Uusia omaishoitosopimuksia tehtiin 299 (67 %), kielteisiä päätöksiä 70 (16 %) ja omaishoidon palkkioluokan korotuksia 76 (17 %). Omaishoitajien vapaapäiväjärjestelynä käytettiin useimmiten tilapäishoitajaksoa hoitopaikassa. Vapaat mahdollistavia tilapäishoitopaikkoja oli vuoden 2015 lopussa käytössä 82 (tavoite 90). Tilapäishoidon järjestämiseen uutena vaihtoehtona otettiin käyttöön ns. toimeksiantosopimus. Sosiaali- ja terveyslautakunta hyväksyi sen 19.5.2015 kokouksessaan yhdeksi vaihtoehdoksi sijaishoidon järjestämiseksi hoidettavan kotona omaishoitajan lakisääteisen tai muun tilapäisen poissaolon ajaksi.

Ympäri vuorokautisen pitkäaikaishoidon osalta tavoitteena oli, että paikkoja olisi vuoden 2015 lopussa 9,9 prosentille 75 vuotta täyttäneistä. Toteuma oli vuoden 2015 lopussa 9,8 prosenttia, josta 4,6 prosenttia oli hoivahoidossa (pitkäaikaissairaanhoidossa ja vanhainkohteissa) (tavoite 4,3 %) ja 5,2 prosenttia tehostetussa palveluasumisessa (tavoite 5,6 %) (OPS). Hoivatasoisten paikkojen vähenemiseen on osaltaan vaikuttanut se, että pitkäaikaissairaanhoidon ostopalvelusopimukset päättyivät vuoden 2012 lopussa ja uutta kilpailutusta ei ole sen jälkeen enää järjestetty. Pitkäaikaissairaanhoidon ostopalvelupaikoilla oli vuoden 2015 joulukuussa (pl.) hoidettavana yhteensä 66 potilasta, mikä oli 36 vähemmän kuin vuoden 2014 joulukuussa. Myös osana ympärivuorokautisen hoidon sisäistä palvelurakenteen kehittämistä keväällä 2015 toteutettu aiemmin pitkäaikaissairaanhoidon yksikkönä toimineen Mäntykodin muutos tehostetuksi palveluasumiseksi vauhditti ympärivuorokautisen hoidon sisäistä rakennemuutosta. Mäntykodista siirtyi 93 vanhusta Attendo Oy:ltä ja Mainio Vire Oy:ltä vuokrattuihin korvaaviin tiloihin.

Ympäri vuorokautiseen pitkäaikaishoitoon jonottavia oli vuoden 2015 lopussa yhteensä 97 tavoitteen ollessa alle 90 henkilön jono. Ympäri vuorokautiseen pitkäaikaishoitoon siirtävien keski-ikä oli vuoden 2015 lopussa 84 vuotta ja 4 kuukautta; tavoite 84 vuotta ja 11 kuukautta. Tavoitetta ei saavutettu, koska ympärivuorokautisen hoidon tarpeessa oli tavanomaista nuorempia henkilöitä.

Kunnan palvelurakenne, sen muutokset ja tilanteen arviointi

Turkulaisten 75 vuotta täyttäneiden ikäryhmässä sosiaali- ja terveyspalvelujen käytön voidaan todeta olevan jonkin verran yleisempää kuin kuutoskaupungeissa keskimäärin (ks. liite 8). Palvelujen piirissä olevien turkulaisten ikävakioitu osuus on tarkastelujakson, 2011 - 2015, aikana hivenen laskenut. Muiden Kuusikkokuntien tapaan myös Turussa avopalvelujen osuus käytetyistä palveluista kasvoi tarkastelujakson aikana ja vastaavasti ympärivuorokautisen hoidon palvelujen osuus laski (ks. liite 10).

Arvioitaessa ikäihmisten elämänlaatua turvaavien palvelujen toteutumista asetettuihin tavoitteisiin nähden voidaan ikäihmisten palveluiden palvelurakennemuutoksen todeta Turussa edenneen edelleen vuonna 2015 asetettujen tavoitteiden suuntaisesti. Tehostetun palveluasumisen piirissä olevien 75 vuotta täyttäneiden osuus on viime vuosina kasvanut ja omaishoidon tuen peittävyystavoitteet on 75 vuotta täyttäneiden kohdalla saavutettu. Vanhuspalveluissa pitkäaikaishoidon painopiste on siirtynyt selkeästi koti- ja omaishoitoon laitoshoidon sijaan.

Turun hyvinvointitoimiala onnistui vuonna 2015 vähentämään Tyksissä jatkohoitoa odottavien siirtoviivepäiviä yli 4 000 päivällä (54 prosentilla). Yli 3 päivää odottaneiden päivät

vähenevät eniten, yli 60 prosentilla Kun vuonna 2014 siirtoviiveestä maksettiin lähes 4,7 miljoonaa euroa, oli vuoden 2015 siirtoviivelasku vain vähän yli 2 miljoonaa euroa. Tulos saavutettiin tehostamalla koko hyvinvointitoimialan yhteisponnistuksin iäkkäiden hoito- ja palveluketjua. Potilaille tämä näkyi mm. siten, että sairaalatasoinen kuntoutus tai intensiivinen apu kotiin järjestyi aiempaa nopeammin. Sairaanhoidopiirissä toimenpiteet kohdistettiin jatkohoitoon lähettämisen syiden tarkentamiseen. Omassa sairaalahoidossa tehostettiin lähetteen käsittelyä, kehitettiin kuntouttavaa sairaalahoitoa ja laajennettiin kotisairaalan toimintaa. Kotihoito panosti kotiutuksen kehittämiseen monella tavalla. Alkuvuonna kehitettiin intensiivisen kotiutuksen malli ja loppuvuonna otettiin käyttöön keskitetty puhelinpalvelu ja palvelutarpeenarviointi sairaaloista kotiutuville.

Palvelun sisällöllisiä kehittämistavoitteita, lähinnä palvelun laatuun, prosessien sujuvuuteen ja toiminnan tehostamiseen liittyviä, on silti edelleen kaikissa palvelumuodoissa. Esim. RAI-järjestelmästä saatavan monipuolisen tiedon hyödyntäminen jokapäiväisessä hoitotyössä edistää osaltaan vanhuspalveluissa näiden tavoitteiden saavuttamista.

Yhtenä kotihoidon tehostamistoimenpiteenä sosiaali- ja terveyslautakunta hyväksyi vuoden 2016 talousarvioehdotuksen käsittelyn yhteydessä 15.9.2015 kotihoidon alueen/alueiden ulkoistuksen kilpailutuksen kautta

Taulukko 10. Turun 75 vuotta täyttäneiden palvelut 2011, 2014 ja 2015 (ikävakioimaton)

Vanhusasukkaiden määrä ja osuus kunnan kaikista asukkaista	Turku			Muutos 11-15, %	Muutos 14-15, %
	2011	2014	2015		
75 vuotta täyttäneiden määrä 31.12.	15 846	16 470	16 626	4,9	0,9
85 vuotta täyttäneiden määrä 31.12.	4 638	5 164	5 333	15,0	3,3
75 vuotta täyttäneiden osuus asukkaista 31.12., %	8,87	8,96	8,94		
85 vuotta täyttäneiden osuus asukkaista 31.12., %	2,60	2,81	2,87		
75 vuotta täyttäneistä palvelujen asiakkaita, %					
Säännöllisen kotihoidon peittävyys joulukuussa	14,35	14,69	15,02	4,7	2,3
Omaishoidon tuen peittävyys 31.12.	2,64	3,23	3,30	24,9	2,0
<i>Omaishoidon tuen kattavuus vuoden aikana</i>	<i>3,45</i>	<i>4,51</i>	<i>4,29</i>	<i>24,6</i>	<i>-4,7</i>
Keskiraskaan palveluasumisen peittävyys 31.12.	0,12	0,00	0,00	-100,0	0,0
Tehostetun palveluasumisen peittävyys 31.12.	3,94	4,80	5,53	40,1	15,1
75 vuotta täyttäneistä laitoshoidon asiakkaita, %	6,94	5,76	4,56	-34,3	-20,8
Vanhainkotihoidon peittävyys 31.12.	3,57	3,04	2,74	-23,4	-9,9
Terveyskeskussairaalan pitkäaikaishoito 31.12.	3,36	2,72	1,82	-45,8	-33,0
75 vuotta täyttäneistä lyhytaikaisten terveydenhuollon palvelujen potilaita, %	1,94	1,93	1,89	-2,3	-2,0
Terveyskeskussairaalan lyhytaikaishoito 31.12.	0,86	1,01	0,99	14,9	-2,1
Erikoissairaanhoidon laskennallinen peittävyys 31.12.	1,08	0,93	0,91	-15,9	-1,8
Kustannukset 75 vuotta täyttäneiden palveluista korotettuna vuoden 2015 rahan arvoon					
75 vuotta täyttäneiden palvelujen kokonaiskustannukset milj. euroa / vuosi	202,4	215,3	212,9	5,2	-1,1
75 vuotta täyttäneiden palvelujen kustannukset asukasta kohti euroa / vuosi (ikävakioimaton)	12 775	13 072	12 804	0,2	-2,0

Lähde: liite 31 sekä vuosien 2011 ja 2014 vastaavat tiedot

Kustannukset ja niiden kehittyminen

Palvelujen ikävakioidut kustannukset 75 vuotta täyttäneeltä asukasta kohti jäivät Turussa vuonna 2015 alle Kuusikon keskimääräisen kustannustason (ks. liite 25). 75 vuotta täyttäneiden sosiaali- ja terveyspalvelujen kustannukset asukasta kohti (ikävakioidut deflaoidut) laskivat Turussa 1,5 prosenttia edellisvuodesta ja 0,3 prosenttia vuodesta 2011 (ks.

liite 27). Vanhuspalvelut alitti vuoden 2015 talousarvionsa 3,3 miljoonalla eurolla. Palvelualueen tulot ylittyivät 2,0 miljoonalla eurolla.

Kaskenlinnan sairaalasta siirtyi vuoden 2015 puolivälissä yksi osasto terveystaloukselta vanhuspalveluihin; yhteensä 16 työntekijää. Tästä huolimatta palvelualue saavutti vähentävän henkilöstösuunnitelmansa tavoitteet; henkilöstön käyttö väheni vuonna 2015 noin 15 henkilötyövuotta.

6.5 Tampere

Väestökehitys

Vuoden 2015 lopussa Tampereen väestöstä 8,1 prosenttia oli täyttänyt 75 vuotta. Vastavasti 85 vuotta täyttäneiden osuus oli 2,4 prosenttia. Tampereen ikärakenne on Kuusikon keskitasoa iäkkäämpi. Tampereen ikärakenne on Kuusikon toiseksi vanhin Turun jälkeen. Tampereella 75 vuotta täyttäneiden määrä on vuosina 2011–2015 kasvanut 8,8 prosenttia (1 471 henkeä) ja 85 vuotta täyttäneiden 19,9 prosenttia (898 henkeä). Kasvuvauhti on ollut yli 75-vuotiaiden osalta hieman pienempi kuin Kuusikon keskiarvo. 85-vuotiaiden osuus on puolestaan kasvanut hieman Kuusikon keskiarvoa enemmän.

Palvelujen tavoitteet ja niiden toteutuminen

Tampereen kaupunginvaltuusto on asettanut uudessa Yhteinen Tampere - näköalojen kaupunki -kaupunkistrategiassa 35 toiminnallista tavoitetta, joille asetettiin vuosittain sitovat tavoitetasot. Ikäihmisten hyvinvoinnin ylläpitämisen ydinprosessiin liittyi näistä kolme toiminnallista tavoitetta vuodelle 2015.

Kaupunkistrategian toiminnalliset tavoitteet ja niiden toteumat vuonna 2015

Sitova tavoitetaso 2015	Toteuma 2015
Kaikki uudet palvelujen kehittämiskohteet toteutetaan yhdessä käyttäjien ja asukkaiden kanssa.	Tavoite toteutui osittain. Käyttäjädemokratian malleja on kehitetty ja hyödynnetty keskeisimmässä palvelujen kehittämiskohteissa mutta toimintatapa ei ole vielä vakiintunut kaikkien palvelujen kehittämiseen.
Hoito- ja sosiaalitakuu ovat toteutuneet	Erikoissairaanhoidon hoitotakuu toteutui pääsääntöisesti kaikilla erikoisaloilla.
Ikäihmisistä vähintään 91,5 % asuu kotona, vähintään 6 % tehostetussa palveluasumisessa ja enintään 2,5 % pitkäaikaisessa laitoshoidossa.	Vuoden 2015 lopussa yli 75-vuotiaista ikäihmisistä kotona asui 91,3 %, tehostetussa palveluasumisessa 6,1 % ja pitkäaikaisessa laitoshoidossa 2,6 %.

Kunnan palvelurakenne, sen muutokset ja tilanteen arviointi

Ikäihmisten palvelujen palvelurakennemuutos jatkui edelleen valtakunnallisten suositusten ja kaupunkistrategiassa asetettujen tavoitteiden mukaisesti vuonna 2015. Omaishoitoa lukuun ottamatta Tampere on yltänyt suosituksen mukaiselle tasolle. Tätä kehitystä on auttanut kotiin annettavien palvelujen, omaehtoisen toiminnan ja ennaltaehkäisevän työn lisääminen sekä alueellinen ohjaus ja neuvonta. Ikäihmisten palvelut on Tampereella jaettu kolmeen palvelukokonaisuuteen: omaehtoinen toiminta ja ennaltaehkäisevän työn palvelut, kotona asumista tukevat palvelut sekä sairaala- ja pitkäaikaisen laitoshoidon palvelut.

Oriveden kaupungin ikäihmisten palvelut ovat olleet Tampereen järjestämisvastuulla vuodesta 2014 alkaen.

Vuoden 2015 alusta entinen erikoissairaanhoidon tuotantoalue laajeni sairaala- ja kuntoutuspalvelujen tuotantoalueeksi. Uudistuksen myötä uuteen tuotantoalueeseen yhdistyi osana ikäihmisten palvelurakennemuutosta entisestä laitoshoidosta ikäihmisten terveyskeskussairaala- ja kuntoutuspalvelut. Samassa yhteydessä geriatrian kolme erillistä poliklinikkaa yhdistettiin yhdeksi Hatanpään puistosairaalan tiloissa toimivaksi poliklinikaksi.

Sähköisten asiointipalvelujen käyttöönotto oli koko vuoden 2015 kestänyt projekti. Sen seurauksena otettiin käyttöön mm. tekstiviestipalvelut, ajanvarauksen muistutustoiminta ja sähköinen ajanvaraus. Sairaalapalveluissa hoitoketjujen toiminta säilyi hyvällä tasolla vuonna 2015. Hoitajaksot lyhentyivät ja siirtoviivepäivät puolittuivat vuoteen 2014 verrattuna. Siirtoviivepäiviä toteutui yhteensä vain 37.

Toinen tuotantoalueisiin liittyvä muutos vuoden 2015 alusta toteutettiin yhdistämällä asumispalvelut ja avopalveluista siirtyvä kotihoito omaksi tuotantoalueekseen. Uuden tuotantoalueen puitteissa kehitettiin ennaltaehkäisevää toimintaa siten, että palvelukeskustoiminta toimii jatkossa tiiviimmin osana alueellista kotihoidon ja päiväkeskustoiminnan kokonaisuutta. Lähitori-toimintaa pilotoitiin ja vakiinnutettiin osaksi kaupungin palveluvalikoimaa.

Kotona asumista tukevien palveluiden keskeisenä osana laajennettiin kotihoidon lääkäritoimintaa koillisen ja kaakkoisen alueen lisäksi myös eteläiselle alueelle. Laajeneminen jatkuu edelleen vuonna 2016. Vuoden 2015 aikana kehitettiin edelleen myös geriatrian poliklinikan toimintaa ja sen yhteistyötä kotihoidon kanssa tiivistettiin. Lääkäritoiminnan ohella panostettiin sekä geriatrisen että psykogeriatrisen kotikuntoutuksen kehittämiseen. Ne vakiinnutettiin vuonna 2015 keskeisiksi osiksi ikäihmisten kotona asumista tukevia palveluja. Tuotantoalueiden toimintamallien uudistuksessa kotiutustiimi siirtyi vuoden 2015 alusta geripolille vahvistamaan ja parantamaan ikäihmisten kotona asumisen edellytyksiä. Näillä toimilla asiakkaiden toimintakyky on kasvanut, hoitajaksot sairaalassa lyhentyneet ja päivystyspoliklinikan käyntien määrä vähentynyt vuoteen 2014 verrattuna.

Kotihoidon asiakkaiden hoidon tarpeen kasvuun on pyritty vastaamaan kehittämällä palveluja sekä sisällöllisesti että toiminnallisesti. Vuoden 2015 aikana alueelliset varahenkilöt keskitettiin resurssipooliksi, joka vastaa koko kaupungin kotihoidon äkillisiin sijaistarpeisiin. Kotihoidon välittömän asiakastyöajan kasvussa näkyi toiminnanohjausjärjestelmän vakiintuneempi käyttö ja resurssipoolien käynnistyminen. Yhtenä keskeisenä painopisteenä on ollut kolmessa ulkoisessa palvelutalossa aloitettu uusi palvelutalojen kotihoidon palvelu. Toisaalta alkoholikatkaisuhoidon toteuttava kotikatkokotiimin toiminta laajeni koko kaupungin alueelle vuoden 2015 aikana.

Vuonna 2015 Kotitorin palveluintegraattori kilpailutettiin ja toimintaa jatkaa edelleen Maxwell Care Oy. Uusina toimintamuotoina Kotitori vastaa jatkossa ohjausta ja neuvontaa tarjoavien lähitorien kehittämisestä ja tarjoaa hyvinvointiteknologiaalainaan, josta asiakkaat voivat lainata tai vuokrata ikäihmisten kotona asumista helpottavia laitteita ja apuvälineitä.

Taulukko 11. Tampereen 75 vuotta täyttäneiden palvelut 2011, 2014 ja 2015 (ikävakioimaton)

Vanhusasukkaiden määrä ja osuus kunnan kaikista asukkaista	Tampere			Muutos	
	2011	2014	2015	11–15, %	14–15, %
75 vuotta täyttäneiden määrä 31.12.	16 655	17 842	18 126	8,8	1,6
85 vuotta täyttäneiden määrä 31.12.	4 506	5 190	5 404	19,9	4,1
75 vuotta täyttäneiden osuus asukkaista 31.12., %	7,74	8,00	8,05		
85 vuotta täyttäneiden osuus asukkaista 31.12., %	2,09	2,33	2,40		
75 vuotta täyttäneistä palvelujen asiakkaita, %					
Säännöllisen kotihoidon peittävyys joulukuussa	12,04	12,79	12,13	0,7	-5,2
Omaishoidon tuen peittävyys 31.12.	1,73	2,07	2,25	29,9	8,3
<i>Omaishoidon tuen kattavuus vuoden aikana</i>	<i>2,46</i>	<i>2,79</i>	<i>3,00</i>	<i>21,7</i>	<i>7,3</i>
Keskiraskaan palveluasumisen peittävyys 31.12.	1,63	1,33	0,90	-44,4	-32,2
Tehostetun palveluasumisen peittävyys 31.12.	4,06	6,31	6,04	48,7	-4,3
75 vuotta täyttäneistä laitoshoidon asiakkaita, %	5,28	2,84	2,38	-54,9	-16,2
Vanhainkotihoidon peittävyys 31.12.	3,32	2,13	2,09	-37,0	-1,8
Terveyskeskussairaalan pitkäaikaishoito 31.12.	1,96	0,71	0,29	-85,3	-59,4
75 vuotta täyttäneistä lyhytaikaisten terveydenhuollon palvelujen potilaita, %	2,62	2,01	2,21	-15,5	9,9
Terveyskeskussairaalan lyhytaikaishoito 31.12.	1,30	0,85	1,05	-19,5	23,9
Erikoissairaanhoidon laskennallinen peittävyys 31.12.	1,32	1,17	1,17	-11,5	-0,2
Kustannukset 75 vuotta täyttäneiden palveluista korotettuna vuoden 2015 rahan arvoon					
75 vuotta täyttäneiden palvelujen kokonaiskustannukset milj. euroa / vuosi	218,1	218,4	215,1	-1,3	-1,5
75 vuotta täyttäneiden palvelujen kustannukset asukasta kohti euroa / vuosi (ikävakioimaton)	13 094	12 240	11 869	-9,4	-3,0

Lähde: liite 31 sekä vuosien 2011 ja 2014 vastaavat tiedot

Kustannukset ja niiden kehittyminen

Vuonna 2015 vanhuspalveluiden 75 vuotta täyttäneiden kokonaiskustannukset olivat yhteensä 215,1 miljoonaa euroa, joka on 1,3 prosenttia vähemmän kuin vuoden 2014 deflaoidut kustannukset. Asukaskohtainen kustannus oli 11 869 euroa 75-vuotiasta asukasta kohden, mikä oli deflatoituna 3,0 % vähemmän kuin vuonna 2014.

6.6 Oulu

Väestökehitys

Vuoden 2015 lopussa Oulun väestöstä 5,9 prosenttia oli täyttänyt 75 vuotta. Vastaavasti 85 vuotta täyttäneiden osuus oli 1,6 prosenttia. 75 vuotta täyttäneiden määrä kasvoi 1,8 prosenttia ja 85 vuotta täyttäneiden määrä kasvoi 4,9 prosenttia edellisvuodesta. 75 vuotta täyttäneiden osalta kasvuvauhti oli kuutoskaupunkien keskiarvoa ja 85 vuotta täyttäneiden osalta hieman keskiarvoa nopeampaa.

Palvelujen tavoitteet ja niiden toteutuminen vuonna 2015

Tavoite	Toteuma
Kotona asuvien 75 vuotta täyttäneiden osuus kasvaa, tavoitetaso 91,7 %	91,1 % (12/2014: 91,2 %)
Säännöllisen kotihoidon peittävyys 13,5 % (75 vuotta täyttäneet)	31.12.2015 tilanteen mukaan 15,2 % 75 vuotta täyttäneistä sai säännöllistä kotihoitoa (12/2014: 15,1 %).
Pitkäaikaisessa laitoshoidossa (shl) tai pitkäaikaisessa laitoshoidossa terveyskeskuksessa olevien 75 vuotta täyttäneiden osuus vastaavanikäisestä väestöstä: tavoite 3,3 %	Laitoshoidon peittävyys 2,9 % (75 vuotta täyttäneet) (12/2014 3,7 %)
Ikääntyneiden tehostetun palveluasumisen 75 vuotta täyttäneiden asiakkaiden osuus vastaavanikäisestä väestöstä, tavoite 5 %	Tehostetun palveluasumisen peittävyys 6 % (75 vuotta täyttäneet) (12/2014 5,2 %)

Ikäihmisten palveluissa palvelutakuu toteutui kiireellisen arvioinnin osalta 100-prosenttisesti ja ei-kiireellisen arvioinnin osalta 92-prosenttisesti. Ympäri vuorokautisen hoidon, kotipalvelun ja turvapalvelujen palvelutarpeen arviointi tehtiin lähes määräajassa, mutta omaishoidon tuen ja sosiaalihuoltolain mukaisten kuljetusten ja vuorohoidon palvelutarpeen arvioinnin määräajat ylittyivät. Kotisairaanhoidon hoitotakuu toteutui 98-prosenttisesti. Vanhuspalvelulain edellyttämät määräajat toteutuivat kaikissa palveluissa (heinä-joulukuu 2015). Syyskuusta 2015 alkaen tehostetun palveluasumisen odotusajat ovat olleet vanhuspalvelulain mukaisia. Hyvinvointipalvelujen asiakastyytyväisyyskyselyssä ikäihmisten palvelujen keskiarvo oli Oulun kaupungin omassa toiminnassa 4,2 ja yksityisten palveluntuottajien toiminnassa 4,3.

Kunnan palvelurakenne, sen muutokset ja tilanteen arviointi

Oulussa oli Kuutoskaupunkien korkein vanhuspalvelujen kattavuus joulukuussa 2015. 75 vuotta täyttäneistä 32,6 prosenttia (ikävakioitu) sai palveluja (mukaan lukien säännöllinen kotihoito, omaishoidon tuki, tehostettu palveluasuminen, vanhainkoti ja terveyskeskuksen pitkäaikaishoito sekä terveyskeskuksen ja erikoissairaanhoidon lyhytaikainen vuodeosasto). Oulussa oli Kuutoskaupungeista avopalvelupainotteisin palvelurakenne. Palvelurakenne on kehittynyt valtakunnallisten linjausten mukaisesti. Kotona asuvien määrä vastaa vuonna 2014 valmistunutta suositusta "Laatusuositus hyvän ikääntymisen turvaamiseksi ja palvelujen parantamiseksi" (STM 2013:11). Vanhusten ympärivuorokautisen hoidon osalta Oulu on ollut laitospainotteinen, mutta palvelurakennetta on viime vuosina pystytty muuttamaan tehostetun palveluasumisen suuntaan ja valtakunnalliset tavoitteet on saavutettu. Vuoden aikana vähennettiin sosiaalihuoltolain mukaisia laitospaikkoja yhteensä 66 ja vastaavasti laitospaikkojen vähenemisen ja vanhuspalvelulain määräaikoihin vastaamisen myötä otettiin käyttöön 134 uutta tehostetun palveluasumisen paikkaa.

Taulukko 12. Oulun 75 vuotta täyttäneiden palvelut 2011, 2014 ja 2015 (ikävakioimaton)

Vanhusasukkaiden määrä ja osuus kunnan kaikista asukkaista	Oulu			Muutos	
	2011	2014	2015	11-15, %	14-15, %
75 vuotta täyttäneiden määrä 31.12.	8 506	11 521	11 728	37,9	1,8
85 vuotta täyttäneiden määrä 31.12.	2 185	2 986	3 132	43,3	4,9
75 vuotta täyttäneiden osuus asukkaista 31.12., %	5,91	5,87	5,91		
85 vuotta täyttäneiden osuus asukkaista 31.12., %	1,52	1,52	1,58		
75 vuotta täyttäneistä palvelujen asiakkaita, %					
Säännöllisen kotihoidon peittävyys joulukuussa	12,21	15,51	15,48	26,7	-0,2
Omaishoidon tuen peittävyys 31.12.	5,88	5,30	4,63	-21,2	-12,7
<i>Omaishoidon tuen kattavuus vuoden aikana</i>	<i>7,72</i>	<i>7,33</i>	<i>6,45</i>	<i>-16,5</i>	<i>-12,0</i>
Keskiraskaan palveluasumisen peittävyys 31.12.	-	-	-	-	-
Tehostetun palveluasumisen peittävyys 31.12.	3,96	5,35	6,28	58,4	17,4
75 vuotta täyttäneistä laitoshoidon asiakkaita, %	5,88	4,17	3,37	-42,7	-19,3
Vanhainkotihoito peittävyys 31.12.	5,73	4,04	3,17	-44,6	-21,4
Terveyskeskussairaalan pitkäaikaishoito 31.12.	0,15	0,14	0,20	28,3	41,2
75 vuotta täyttäneistä lyhytaikaisten terveydenhuollon palvelujen potilaita, %	2,55	2,06	2,09	-18,0	1,4
Terveyskeskussairaalan lyhytaikaishoito 31.12.	2,10	1,70	1,75	-16,9	2,7
Erikoissairaanhoidon laskennallinen peittävyys 31.12.	0,44	0,36	0,34	-23,0	-5,1
Kustannukset 75 vuotta täyttäneiden palveluista korotettuna vuoden 2015 rahan arvoon					
75 vuotta täyttäneiden palvelujen kokonaiskustannukset milj. euroa / vuosi	117,5	150,2	153,4	30,6	2,1
75 vuotta täyttäneiden palvelujen kustannukset asukasta kohti euroa / vuosi (ikävakioimaton)	13 811	13 037	13 081	-5,3	0,3

Lähde: liite 31 sekä vuosien 2011 ja 2014 vastaavat tiedot

HUOM! Terveyskeskussairaalan pitkäaikaishoidon asiakasmäärä 31.12.2014: 18 potilasta ja 31.12.2015: 33 potilasta.

Kustannukset ja niiden kehittyminen

Oulu käytti 75 vuotta täyttäneiden palvelujen järjestämiseen 153,4 miljoonaa euroa vuonna 2015, mikä on 2,1 prosenttia enemmän kuin edellisvuoden deflatoidut kustannukset. 75 vuotta täyttäneitä asukasta kohti rahaa kului 13 081 euroa (ikävakioimaton), mikä on 0,3 prosenttia enemmän kuin asukaskohtaiset kustannukset edellisvuonna. Vertailua vuoden 2011 tilanteeseen vaikeuttaa se, että ko. vuoden lukuihin sisältyy ainoastaan kanta Oulun kustannukset. Ikävakioituna Oulu käytti 75 vuotta täyttäneiden vanhusten sosiaali- ja terveyspalvelujen järjestämiseen 13 354 euroa, mikä on eniten Kuusikkokaupungeissa. Ikävakioituna Oulu käytti 65 vuotta täyttäneiden vanhusten sosiaali- ja terveyspalvelujen järjestämiseen 7 618 euroa, mikä on toiseksi eniten Kuusikkokaupungeissa.

Tarkasteltaessa oululaisten ikäihmisten palvelujen korkeaa kattavuutta ja korkeita kustannuksia tulee huomioida, että oululaisilla on muita Kuusikkokaupunkeja korkeampi sairastuvuusindeksi. Asukaskohtaisten kustannusten väheneminen on saatu aikaan muun muassa ympärivuorokautisen hoidon palvelurakennemuutoksella laitoshoidosta tehostettuun palveluasumiseen, palveluun pääsykriteerien tarkistamisella sekä palvelujen järjestämisellä monituottajamallilla. Kustannukset ovat nousseet edelliseen vuoteen verrattuna ja suurimmat selittävät tekijät ovat olleet erikoissairaanhoidon ja tehostetun palveluasumisen käytön lisääntyminen.

7 KUSTANNUSSISÄLLÖISTÄ JA YKSIKKÖKUSTANNUSTEN VERTAILUN HAASTEISTA

Kuutoskaupunkien vanhuspalvelujen vertailuissa raportoidaan erikseen omien ja ostopalvelujen kustannukset, asiakasmäärät ja suoritteet. Eriteltyjä kustannuksia jaetaan suoritetta kohden, jolloin saadaan omien ja ostopalvelujen raportoituja yksikkökustannuksia. Yksikkökustannustason vertailutyö johtaa lukijaa helposti harhaan. Tilastoja tulkittaessa on otettava huomioon kustannuslaskennan ja palvelusisältöjen erot niin kuntien välisessä vertailussa kuin kuntien oman tuotannon ja ostopalvelujen välillä. Tässä luvussa pyritään nostamaan esiin näitä keskeisiä eroja.

Kuntien oman tuotannon palvelujen järjestämistavat poikkeavat kuntien välillä etenkin tehostetussa palveluasumisessa ja kotihoidossa. Merkittävimmät erot kustannuksissa syntyvät siitä, kenen vastuulla ovat asiakkaiden vuokra- ja ateriakustannukset, lääkäripalvelut, laboratorio- ja kuvantamistutkimukset sekä hoitotarvikkeet. Esimerkiksi tehostetun palveluasumisen asiakkaan maksaessa vuokransa suoraan kiinteistön omistajalle, tämä alentaa olennaisesti tehostetun palveluasumisen bruttokustannuksia, sillä kiinteistökustannukset eivät kierrä kunnan kirjanpidon kautta. Kunnan toimiessa välivuokraajana, näkyvät myös asiakkaan käytössä olevien tilojen kustannukset palvelun tuottamisen kustannuksissa, jolloin myös yksikkökustannukset ovat korkeammat.

Lääkäripalvelujen (sis. laboratorio- ja kuvantamistutkimukset sekä hoitotarvikejakelun) osalta kustannusvastuu eroaa kuntien välillä siten, että osa kunnista tuottaa avopalvelujen asiakkaille lääkäripalvelut terveysaseman kautta, jolloin kustannukset eivät kohdennu suoraan esim. tehostettuun palveluasumiseen. Lääkäripalvelujen kustannukset ovat kuitenkin mukana vertailussa, mutta osassa kunnista ne sisältyvät perusterveydenhuollon avohoidon kustannuksiin.

Kuntien erilaiset palvelurakenteet ja palvelusisällöt tuottavat myös hankaluutta. Esimerkiksi Turussa sosiaalipäivystys tuotetaan tehostetun palveluasumisen yksikössä, minkä seurauksena tehostettuun palveluasumiseen kirjautuu kustannuksia aivan erityyppisestä toiminnasta, kuin muissa kuutoskaupungeissa. Helsingissä osa tehostetun palveluasumisen yksiköistä on profiloitunut kuntoutusyksiköiksi. Näiden palvelujen tuottaminen on olennaisesti kalliimpaa ja nostaa osaltaan kunnan tuottamien palvelujen kustannuksia.

Oman palvelutuotannon ja ostopalvelujen vertailtavuutta hankaloittaa kilpailutetun palvelun sisältö. Esimerkiksi Espoo on kilpailuttanut kotihoidossa yöpartiotoiminnan, joka ei vastaa tuotteena kunnan omaa tuotantoa. Tehostetussa palveluasumisessa vertailtavuus kärsii myös kustannusvastuiden vuoksi. Osalla kunnista ostopalvelusopimus sisältää niin hoivan, vuokran kuin aterian, osalla vain hoivan ja aterian. Oulun ostopalvelusopimus puolestaan sisältää pelkästään hoivan, asiakas maksaa itse palveluntuottajalle niin vuokran kuin ateriat. Tämä alentaa olennaisesti ostopalveluihin kohdentuvia kustannuksia.

Kunnan rooli palveluntuottajana on myös erilainen verrattuna yksityiseen palveluntuottajaan. Kuntien kiinteistöjä käytetään usein myös kolmannen sektorin tarpeisiin tai tukipalvelujen tuottamiseen. Vastaavaa roolia ei ole yksityisellä palveluntuottajalla tai tilojen käytöstä peritään korvaus, joka ei näy kunnan ostaman palvelun hinnassa.

Tehostetun palveluasumisen nettokustannuksissa on puolestaan huomioitava, että kuntien asiakasmaksujen määräytyminen vaihtelee kuntien välillä, sillä kunnat saavat itse päättää asiakasmaksujen määräytymisperusteet. Kuntien asiakasmaksutuotot ovat poikkeavat siis toisistaan niin asiakasmaksujen määräytymisen kuin asiakkaiden tulotason vuoksi.

Myös omaishoidon kokonaiskustannuksiin lasketuissa kuluerissä on vaihtelua kuutoskaupunkien välillä. Esimerkiksi ostopalvelulomitus sisältyy kokonaiskustannuksiin Helsingissä, Espoossa ja Oulussa, mutta ei Turussa ja Tampereella. Vantaalla ei ole ostopalvelulomitusta vaan omaishoidon tuen vapaat järjestetään muilla tavoin. Sijaisomaishoidon kustannukset sisältyvät omaishoitajien palkkioihin Helsingissä, Espoossa ja Vantaalla, mutta sijaisomaishoidon kustannukset lasketaan omaishoidon kokonaiskustannuksiin Turussa, Tampereella ja Oulussa. Oulussa keskitetyn palveluohjauksen omaishoitoon kohdistuvat henkilöstökulut jyvitetään kokonaiskustannuksiin. Vantaalla ja Tampereella keskitettyjen palvelujen työpanos ei sisälly kokonaiskustannuksiin ja Helsingissä keskitettyä palveluohjausta ei toistaiseksi ole. Omaishoidossa työskentelevän henkilöstön kustannukset (sisältäen myös henkilöstösivukulut) sisältyvät omaishoidon kokonaiskustannuksiin. Tämä henkilöstömäärä vaihtelee suuresti kuutoskaupungeissa. Esimerkiksi Helsingissä työntekijöitä oli tarkasteluhetkellä 38 kun taas Espoossa ja Oulussa ei ole lainkaan pelkästään omaishoidolle työskenteleviä työntekijöitä. Oulussa keskitetyn palveluohjauksen omaishoitoon kohdistuvat henkilöstökulut jyvitetään niissä kokonaiskustannuksiin. Espoossa jyvityksissä on myös lyhytaikaishoitoon kohdistuvia henkilöstökuluja. Muissa kunnissa omaishoitoon liittyvän lyhytaikaishoidon henkilöstökustannukset eivät sisälly omaishoidon kokonaiskustannuksiin.

Edellä mainittujen seikkojen valossa etenkin yksikkökustannusten vertailu niin kuntien kuin ostopalvelujen välillä on hankalaa ja niistä tehdyt laskelmat ovat lähinnä suuntaa-antavia. Kustannusvertailun perimmäinen haaste on siinä, että kerätyt tiedot palvelevat ensisijaisesti kuntien sisäistä laskentaa, eikä kuntien väliseen ulkoiseen laskentaan ole määriteltävissä täysin yhtenäisiä periaatteita. Kuusikossa kerätyt yksikkökustannustiedot auttavat tutkijoita ja päättäjiä kohdentamaan huomion merkittävimpiin eroihin, jotka kaipaavat lisäselvitystä. Luvut eivät palvele yksinään päätösten taustalla olevina perusteina, joten niiden pohjalta ei voida tehdä suoraviivaisia laskelmia omien tai ostopalvelujen kustannuseroista tai osoittaa jonkin kaupungin olevan yksittäisessä palvelussa yksikkökustannuksiltaan muita kaupunkeja kalliimpi.

8 YHTEENVETO

Väestö. Vanhuspalveluiden kuutosraportin painopisteenä ovat 75 vuotta täyttäneiden sosiaali- ja terveystalvet. Vuoden 2015 lopussa kuutoskaupungeissa 115 038 henkeä oli täyttänyt 75 vuotta. Ikäryhmä kasvoi 1,9 prosenttia eli 2 115 henkilöllä edellisvuodesta. Vuosien 2011–2015 aikana 75 vuotta täyttäneiden määrä on kasvanut 12,7 prosentilla eli 12 952 henkilöllä. Ikääntyneen väestön kasvu on kuitenkin painottunut vähemmän palveluja käyttävien 65–74-vuotiaiden ja toisaalta eniten palveluja tarvitsevien 85 vuotta täyttäneiden ikäryhmiin. Vuosina 2011–2015 ikäryhmän 65–74-vuotiaat suhteellinen kasvu on ollut 23,1 prosenttia eli 31 096 henkilöä. Vastaavasti 85 vuotta täyttäneiden joukko on kasvanut 18,4 prosenttia eli 5 103 henkilöä. Vuoden 2015 aikana 65–74-vuotiaiden määrä kasvoi 3,8 prosenttia eli 6 094 henkilöä ja 85 vuotta täyttäneiden määrä kasvoi 4,0 prosenttia eli 1 266 henkilöä.

Asiakasmäärät. Tässä raportissa tarkasteltavien sosiaali- ja terveydenhuollon palvelujen 75 vuotta täyttäneitä asiakkaita oli vuoden 2015 lopulla 30 459. Luku sisältää säännöllisen kotihoidon, omaishoidon tuen, keskiraskaan ja tehostetun palveluasumisen, vanhainkotien, terveyskeskussairaaloitten sekä erikoissairaanhoidon asiakkaat. Asiakkaiden kokonaisosuus vastaavanikäisestä väestöstä oli 26,4 prosenttia. Kuntien ikävakioidut kokonaispeittävydet vaihtelivat Espoon 21,7 ja Oulun 32,6 prosentin välillä. Vuoteen 2014 nähden 75 vuotta täyttäneiden asiakkaiden kokonaismäärä kasvoi 0,9 prosenttia eli 256 asiakkaalla ja vuosina 2011–2015 asiakasmäärä on kasvanut 18,1 prosentilla eli 4 979 asiakkaalla. 75 vuotta täyttäneiden osalta palvelujen peittävyys on laskenut kuutoskaupunkien tasolla 0,5 prosenttiyksikköä vuodesta 2011 ja 0,3 prosenttiyksikköä edellisvuodesta.

Kustannukset. Kokonaiskustannukset 75 vuotta täyttäneiden palveluista olivat vuonna 2015 noin 1 434 miljoonaa euroa. Kuutoskaupunkien vuoden 2015 rahan arvoon korotetut kustannukset kasvoivat 2,1 prosenttia edellisvuodesta ja 8,6 prosenttia vuodesta 2011. Ilman deflaatiota kustannukset kasvoivat edellisvuodesta 2,5 prosenttia ja vuodesta 2011 kasvua on kertynyt 15,4 prosenttia. Kun deflatoidut kustannukset suhteutetaan vastaavanikäiseen väestöön, asukaskohtaiset kustannukset ovat pysyneet lähes ennallaan 75 vuotta täyttäneiden osalta vuodesta 2014 ja ovat laskeneet 4,1 prosenttia vuodesta 2011. Vuonna 2015 asukasta kohti lasketut kustannukset olivat 12 520, vuonna 2014 deflatoidut kustannukset olivat 12 516 euroa ja vuonna 2011 deflatoidut kustannukset olivat 13 054. 75 vuotta täyttäneiden kustannuksista 40,5 prosenttia muodostui ympärivuorokautisen hoidon palveluista, 39,7 prosenttia terveydenhuollon lyhytaikaisista palveluista ja 19,9 prosenttia avohuollon palveluista Kuusikon tasolla.

Palvelurakenne avo- ja ympärivuorokautisten palvelujen näkökulmasta. 75 vuotta täyttäneiden asiakkaiden avopalvelujen (kotihoito, omaishoidon tuki ja keskiraskas palveluasuminen) käyttö on kasvanut 0,5 prosenttiyksikköä vuodesta 2011. Samaan aikaan ympärivuorokautisten palvelujen (tehostettu palveluasuminen, vanhainkodit, pitkäaikainen terveyskeskushoito) käyttö on supistunut 1,0 prosenttiyksikköä. Vuoden 2011 lopussa avohuollon palvelujen piirissä oli 59,7 prosenttia 75 vuotta täyttäneistä asiakkaista ja ympärivuorokautisen hoidon piirissä oli 40,3 prosenttia asiakkaista. Vuoden 2015 lopulla ympärivuorokautisen hoidon asiakkaina oli 37,1 prosenttia ja avopalvelujen asiakkaina oli 62,9 prosenttia kaikista 75 vuotta täyttäneistä asiakkaista. Ikävakioidut osuuksia tarkastelta-

essa avopalvelujen osuus asiakkaista vaihteli vuoden 2015 joulukuussa Espoon 56,3 ja Oulun 67,4 prosentin välillä. Avopalvelupainotteisempaan suuntaan siirtyminen vastaa valtakunnallisia tavoitteita.

Avopalvelujen kustannuskehitys. Avopalvelujen kustannukset olivat 325,6 miljoonaa euroa 65 vuotta täyttäneiden osalta vuonna 2015. Kustannukset ovat kasvaneet 87,9 prosenttia vuosien 2005–2015 välillä. Suhteelliset kustannukset muihin palvelumuotoihin nähden ovat kasvaneet lähinnä 85 vuotta täyttäneiden ikäryhmässä viimeisen kymmenen vuoden aikana. Vuonna 2015 avopalvelujen kustannukset muodostivat 21,8 prosenttia kaikista kuutoskaupunkien seuraamista 85 vuotta täyttäneiden vanhuspalvelujen kustannuksista, kun vastaava osuus oli 18,3 prosenttia vuonna 2005 ja 20,6 prosenttia vuonna 2011. 65–74-vuotiaiden ja 75–84-vuotiaiden ikäryhmissä ei ole nähtävissä vastaavanlaista kehitystä.

Palvelurakenne ja laatusuositus hyvän ikääntymisen turvaamiseksi ja palvelujen parantamiseksi (STM 2013a). Kun 75 vuotta täyttäneiden asiakkaiden määrää tarkastellaan palveluittain, eniten asiakkaita on vuonna 2015 ollut kotihoidolla, jonka piirissä oli 12,5 prosenttia 75 vuotta täyttäneistä (12,6 % vuonna 2014). Laatusuosituksessa määritelty kotihoidon asiakasosuustavoite 75 vuotta täyttäneiden on 13–14 prosenttia. Turku ja Oulu ovat ylittäneet tavoitteen ja Tampere on tavoitteessa, vaikka peittävyys supistui 1,1 prosenttia edellisvuodesta. Omaishoidon tukea annettiin kuutoskaupunkien tasolla 3,9 prosentille 75 vuotta täyttäneiden omaishoitajista vuoden 2015 aikana. Oulu on 6,4 prosentin osuudellaan laatusuosituksen 6–7 prosentin tavoitetasoin sisäpuolella peittävyyden laskusta huolimatta (7,3 % vuonna 2014). Kuutoskaupungit saavuttivat tehostetun palveluasumisen tavoitetasoin 6–7 prosenttia, kun tehostetun palveluasumisen piirissä oli 6,3 prosenttia kuutoskaupunkien asiakkaista. Helsinki (6,4 %), Espoo (7,2 %), Vantaa (6,4 %), Tampere (6,0 %) ja Oulu (6,3 %) saavuttivat tavoitteen. Pitkäaikaisen laitoshoidon osalta kokonaislukuja tarkasteltaessa alle kolmen prosentin suositusosuuteen pääsivät Helsinki (2,5 %), Espoo (1,2 %), Vantaa (1,6 %) ja Tampere (2,4 %). Turussa on ostettu tehostettua palveluasumista lähinnä olevaa hoitomuotoa pitkäaikaissairaanhoidon nimikkeellä, mikä nostaa pitkäaikaisen laitoshoidon osuutta (4,6 %) ja laskee tehostetun palveluasumisen osuutta (5,5 %).

Palvelurakennetta tarkastellessa tulisi kiinnittää huomiota myös palvelujen intensiiviteettiin erityisesti kotihoidossa. Kotihoidon asiakkaan luona vietetty kuukausittainen kokonaisaika on enemmistöllä kuutoskaupunkien asiakkaista alle 10 tuntia. Merkittävää kuutosvertailujen kannalta on myös se, että pienimmän peittävyyden kunnissa näyttää olevan myös pienin palveluintensiteetti kuutoskaupungeissa. Muutokset palvelurakenteen yhdessä osassa muokkaavat merkittävästi myös muita osia. Esimerkistä käy Oulu, jossa tehostetun palveluasumisen saatavuus on parantunut ja omaishoitajien määrä vähentynyt, minkä seurauksena kotihoitoa saaneiden kuukausittainen kokonaishoitoaika on laskenut.

Muutokset lyhytaikaisten terveydenhuollon palvelujen käytössä. Lyhytaikaisten terveydenhuollon palvelujen hoitovuorokausina laskettu käyttö on kasvanut 75 vuotta täyttäneiden ikäryhmässä 2,6 prosenttia edellisvuodesta ja 0,8 prosenttia vuodesta 2011. Kuutoskaupungeissa hoitovuorokausista laskettujen erikoissairaanhoidon hoitopaikkojen määrä oli 75 vuotta täyttäneiden keskuudessa 781 kappaletta. Laskennallisten hoitopaikkojen määrä on kasvanut 83:lla vuosien 2011–2015 välillä.

Lopuksi. Väestön ikääntyminen kiihtyy. Ikäryhmittäinen tarkastelu osoittaa, että vuoden aikana 65 vuotta täyttäneiden ikäryhmä kasvoi 3,0 prosenttia, 75 vuotta täyttäneiden ikäryhmä kasvoi 1,9 prosenttia ja 85 vuotta täyttäneiden ikäryhmä kasvoi 4,0 prosenttia kuutoskaupungeissa. Kasvava vanhusväestö lisää painetta resurssien tehokkaaseen ja vaikuttavaan kohdentamiseen. Vanhuspalveluissa on tavoiteltu laitoshoidon supistamista ja avopalvelujen sekä tehostetun palveluasumisen lisäämistä. Kehitys on kulkenut kuutoskaupunkien tasolla toivottuun suuntaan. Avohoidon ja erityisesti kotihoidon asiakasmäärää on lisätty erityisesti vanhemmissa ikäryhmissä eli omassa kodissa asutaan entistä kauemmin. Samaan aikaan laitoshoidon määrä on merkittävästi supistunut. Ympäri vuorokautista hoitoa tarjoava tehostettu palveluasuminen ei ole lisääntynyt laitoshoidon purkamisen tahtiin, mikä on osaltaan pudottanut palvelujen kokonaispeittävyttä kuutoskaupunkien tasolla. Kokonaispeittävyden supistuminen on mahdollistunut esimerkiksi iäkkäiden toimintakyvyn kohenemisen myötä. Laitoshoidon purun seurauksena kustannuksia on siirtynyt valtion ja palvelujen käyttäjien maksettavaksi.

9 LÄHTEET

Aaltonen M, Rissanen P, Forma L, Raitanen J, Jylhä M. (2012) The impact of dementia on care transitions during the last two years of life. *Age and ageing* 2012;41(1):52–7.

Aguero-Torres H, von Strauss E, Viitanen M, Winblad B, Fratiglioni L. (2001) Institutionalization in the elderly: the role of chronic diseases and dementia. Cross-sectional and longitudinal data from a population-based study, *Journal of clinical epidemiology* 2001; 54(8): 795–801.

Blomgren, Jenni, Koskinen, Seppo, Noro, Anja, Finne-Soveri, Harriet ja Sainio, Päivi (2012) Avun tarve, saaminen ja antaminen. Teoksessa: Koskinen, Seppo & Lundqvist, AnnaMari & Ristiluoma, Noora (toim.) *Terveyden, toimintakyky ja hyvinvointi Suomessa 2011*. Terveyden ja hyvinvoinnin laitos (THL), Raportti 68/2012:195–98. (http://www.julkari.fi/bitstream/handle/10024/90832/Rap068_2012_netti.pdf?sequence=1)

Einiö E. Determinants of Institutional Care at Older Ages in Finland. *Finnish Yearbook of Population Research XLV 2010 Supplement*. ISBN 978-952-226-047-5 (PDF).

Finne-Soveri, Harriet (2012) Vanhenemiseen varautuva kaupunki. Esimerkkinä Helsinki. *Terveyden ja hyvinvoinnin laitoksen raportteja 31/2012*. Juvenes Print - Tampereen Yliopistopaino Oy. Tampere. (<http://www.julkari.fi/bitstream/handle/10024/80409/b4046c29-61fe-497c-a226-f517bd40f2bb.pdf?sequence=1>)

Forma L, Rissanen P, Aaltonen M, Raitanen J, Jylhä M. Dementia as determinant of social and health service use in the last two years of life 1996-2003. *BMC Geriatrics* 2011;11:14 <http://www.biomedcentral.com/1471-2318/11/14>

Heinola, Reija, Finne-Soveri, Harriet, Noro, Anja, Kauppinen, Sari, Koskinen, Seppo, Martelin, Tuija & Sainio, Päivi (2010) Vanhusten kotiin annettavat palvelut ja omaishoidon palvelut. Teoksessa Kauppinen, Sari (toim.) *Terveyden ja hyvinvoinnin laitoksen asiantuntijoiden arvioita peruspalvelujen tilasta. Peruspalveluiden tila -raportin tausta-aineisto*. Terveyden ja hyvinvoinnin laitos, Raportti 9, 34–43.

Holstila, Anne-Leena, Helakorpi, Satu & Uutela, Antti (2013) Eläkeikäisen väestön terveyskäyttäytyminen ja terveys keväällä 2011 ja niiden muutokset 1993–2011. *Terveyden ja hyvinvoinnin laitos (THL), Raportti 56/2012*. Tampere.

Jagger C, Matthews R, Lindesay J, Robinson T, Croft P, Brayne C. (2009) The effect of dementia trends and treatments on longevity and disability: a simulation model based on the MRC Cognitive Function and Ageing Study (MRC CFAS). *Age and Ageing* 2009;38:319–25.

Kröger, Teppo & Leinonen, Anu (2012) Transformation by stealth: the retargeting of home care services in Finland. *Health & Social Care in the Community* 2012;20(3):319–27.

Luppa M, Riedel-Heller SG, Luck T, Wiese B, van den Bussche H, Haller F, Sauder M, Mösch E, Pentzek M, Wollny A, Eisele M, Zimmermann T, König HH, Mäyser W, Bickel H, Werle J,

Weyerer S, (2009) for the AgeCoDe study group Age-related predictors of institutionalization: results of the German study on ageing, cognition and dementia in primary care patients (AgeCoDe). *Med Care* 2009;47(2):191-8.

Miettinen, Jani, Tervola, Jussi, Virta, Lauri, Koskinen, Hanna, Tuominen, Ulla, Maljanen, Timo, Mikkola, Hennamari (2013) Sairaanhoidovakuutuksen korvaamien yksityisten terveyspalvelujen käytön kehitys ja hintavertailu. Työpaperieita 45. KELA. (<http://hdl.handle.net/10138/38947>)

Muuri, Anu (2010) Väestön mielipiteet sosiaalipalveluista. Teoksessa: Vaarama, Marja, Moisio, Pasi, Karvonen, Sakari (toim.), Suomalaisten hyvinvointi 2010. Terveyden ja hyvinvoinnin laitos, Teema 11, Helsinki 2010, s. 78–95.

Mäkelä, Matti, Vilkkö, Anni, Blomgren, Jenni, Sainio, Päivi, Koskinen, Seppo & Noro, Anja (2012) Avun antaminen. Teoksessa: Seppo Koskinen, Annamari Lundqvist ja Noora Ristiluoma, toim. Terveys, toimintakyky ja hyvinvointi Suomessa 2011. Terveyden ja hyvinvoinnin laitos (THL), Raportti 68/2012. Helsinki.

Pajala, Satu (2012) Iäkkäiden kaatumisten ehkäiseminen. Terveyden ja hyvinvoinnin laitoksen oppaita 16/2012. Juvenes Print – Tampereen Yliopistopaino Oy. Tampere. (<http://www.thl.fi/thl-client/pdfs/923b49af-ca1a-4c44-a14c-505319cac74e>)

Peruspalvelujen tila -raportti 2012. Kunnallistalouden ja -hallinnon neuvottelukunta. Valtiovarainministeriön julkaisuja 12/2012. Helsinki: Valtiovarainministeriö.

Rantanen, Taina (2007) Mitä tiedetään ikääntyvän väestön toimintakyvyn edistämisestä? Teoksessa: Martelin, Tuija & Kuosmanen, Noora (toim.) Ikääntyminen ja toimintakyky: haasteet tutkimukselle. Kolmas Kansallinen ikääntymisen foorumi 9.11.2006. Kansanterveyslaitoksen julkaisuja 24/2007:26–30. (<http://www.julkari.fi/bitstream/handle/10024/78119/2007b24.pdf?sequence=1>)

Sainio, Päivi, Koskinen, Seppo, Sihvonen, Ari-Pekka, Martelin, Tuija, Aromaa, Arpo (2013) Iäkkään väestön terveyden ja toimintakyvyn kehitys. Teoksessa: Heikkinen, Eino ym. (toim.): Gerontologia. Duodecim, 2013, s. 50–65

Savikko, Niina (2008) Loneliness of older people and elements of an intervention for its alleviation. Turun yliopiston julkaisuja. Turku.

Sihvonen, Ari-Pekka, Martelin, Tuija, Koskinen, Seppo, Sainio, Päivi, Aromaa, Arpo (2013) Terveet ja toimintakykyiset elinvuodet. Teoksessa: Heikkinen, Eino ym. (toim.): Gerontologia. Duodecim, 2013, s. 66–71

Sisäasiainministeriö (2012) Turvallisia vuosia ikääntyneille. Selvitys ikääntyneiden turvallisuustilanteesta Suomessa. Sisäasiainministeriön julkaisuja 27/2012.

STM (2008) Ikäihmisten palvelujen laatusuositus. Sosiaali- ja terveysministeriö ja Suomen Kuntaliitto. Helsinki.

STM (2011) Hoitoa ja huolenpitoa ympäri vuorokauden. Ikähoiva-työryhmän muistio. Sosiaali- ja terveysministeriön selvityksiä 2010:28. Helsinki.

(http://www.stm.fi/c/document_library/get_file?folderId=2872962&name=DLFE-14929.pdf)

STM (2013a) Laatusuositus hyvän ikääntymisen turvaamiseksi ja palvelujen parantamiseksi. Sosiaali- ja terveysministeriö ja Suomen Kuntaliitto. Helsinki.

STM (2013b) Laitoshoidon osuuden vähentäminen palvelurakenteessa. Sosiaali- ja terveysministeriön muistio 28.11.2013.

Suomen säädöskokoelma 1982. No. 710. Sosiaalihuoltolaki.

Suomen säädöskokoelma 1983. No 607. Sosiaalihuoltoasetus.

Suomen säädöskokoelma 1992. No. 912. Asetus sosiaali- ja terveydenhuollon asiakasmaksuista.

Suomen säädöskokoelma 1994. No. 201. Kotikuntalaki.

Suomen säädöskokoelma 2005. No. 937. Laki omaishoidon tuesta.

Suomen säädöskokoelma 2010. No. 1326. Terveydenhuoltolaki.

Vaarama, Marja (2009) Ikääntyneiden elämänlaatu ja hoivakysymys. Teoksessa: Vaarama, Marja (toim.) Ikääntyminen riskinä ja mahdollisuutena. Poliittisen kestävyuden alaryhmän raportti. Valtioneuvoston kanslian raportteja 3/2009. Valtionneuvoston kanslia. Helsinki. s.20–29.

Vaarama, Marja & Moisio, Pasi (2009) Hyvinvointimallin legitimitetti. Teoksessa: Vaarama, Marja (toim.) Ikääntyminen riskinä ja mahdollisuutena. Poliittisen kestävyuden alaryhmän raportti. Valtioneuvoston kanslian raportteja 3/2009. Valtionneuvoston kanslia. Helsinki. s.118–146.

Vaarama, Marja, Siljander, Eero, Luoma, Minna-Liisa & Meriläinen, Satu (2010) 80 vuotta täyttäneiden koettu elämänlaatu. Suomalaisten hyvinvointi 2010. Terveyden ja hyvinvoinnin laitos, Teema 11, Helsinki 2010, s. 150–167.

Vaarama, Marja & Voutilainen, Päivi & Kauppinen, Sari (2005) Ikääntyneiden hoivapalvelut. Teoksessa Heikkilä, Matti & Roos, Milla (toim.) Sosiaali- ja terveydenhuollon palvelukatsaus 2005. Stakes. Helsinki. s. 36–59.

Vantaan sosiaali- ja terveystoimi (2011) Yhtä vanhuutta ei ole. Vantaan ikääntyvien hyvinvointikatsaus 2011. Kaupunginhallitus 16.4.2012. Vantaan sosiaali- ja terveystoimi 5/2012. (http://www.vantaa.fi/instancedata/prime_product_julkaisu/vantaa/embeds/vantaaw-wwstructure/78413_Yhta_vanhutta_ei_ole_21.5.2012.pdf)

Vilkko, Anni, Finne-Soveri, Harriet & Heinola, Reija (2010) Ikäihmisten palvelutarpeet ja saatu apu. Teoksessa: Vaarama, Marja, Moisio, Pasi, Karvonen, Sakari (toim.), Suomalaisten hyvinvointi 2010. Terveyden ja hyvinvoinnin laitos, Teema 11, Helsinki 2010, s. 44–59.

Viramo, Petteri & Sulkava Raimo (2006) Muistihäiriöiden ja dementian epidemiologia. Teoksessa: Erkinjuntti T, Rinne J, Alhainen K, Soininen H (toim.) Dementia. Duodecim 2006, s. 23–39.

Yleiskirje 4/80/2014, S. Uotinen, E. Virnes, J. Kontkanen, J.-T. IsoMauno, P. Koivuranta-Vaara, A. Nemlander, 17.2.2014

Sähköiset lähteet

Espoon kaupunki (2010) vuoden 2011 talousarvio sekä taloussuunnitelma
<http://www.esbo.fi/download/noname/%7B83B23DBA-3465-40C1-B2E0-CE70C3A89DBB%7D/13222>
Luettu 1.6.2012

Mikkola, Teija, Nemlander, Anu & Tyni, Tero (2012) Suurten kaupunkien terveydenhuollon kustannukset vuonna 2011. Suomen Kuntaliitto.
<http://www.kunnat.net/fi/Kuntaliitto/media/tiedotteet/2012/06/121406%20sosterme-nojen%20kehitys/Suurten%20kaupunkien%20terveydenhuollon%20kustannuk-set%202011.pdf>
Luettu 18.6.2012.

Suomen Kuntaliitto (2012) Kuntien ja kuntayhtymien talous- ja toimintatilaston luokitukset 2012.
http://60suurinta.kunnat.net/docs/Kuntien_ja_kuntayhtymien_talous_ja_toimintatilas-ton_luokitukset_2012.pdf
Luettu 23.10.2014.

Suomen virallinen tilasto (SVT 2016a) Julkisten menojen hintaindeksi [verkkojulkaisu]. ISSN=1798-4505. Helsinki: Tilastokeskus [viitattu: 24.3.2016].
Saantitapa: <http://www.stat.fi/til/jmhi/tau.html>

Suomen virallinen tilasto (SVT 2016b) Väestörakenne [verkkojulkaisu]. ISSN=1797-5379. Helsinki: Tilastokeskus [viitattu: 22.3.2016].
<http://tilastokeskus.fi/til/vaerak/index.html>

LIITTEET

Liite 1. Vanhuspalvelujen tiedonkeruun määritelmät vuodelle 2015

I Ikääntyneiden käyttämien sosiaali- ja terveystalvelujen tiedonkeruu 2015

1 Työn periaatteet

Kuutostyössä pyritään saamaan tiedot mahdollisimman vertailukelpoisiksi eri kuntien kesken. Raportin pääpaino on kuntien vanhuspalvelujen palvelurakenteen kuvaamisella. Raportissa käsitellään rinnakkain 65, 75 ja 85 vuotta täyttäneiden käyttämiä palveluja ja palvelujen kustannuksia. Säännöllisesti palveluja käyttävät ovat kuvauksessa etusijalla. Tilapäisesti palveluja käyttävät 65, 75 ja 85 vuotta täyttäneet sekä heidän saamansa palvelut ovat kuitenkin mukana kustannusten tarkastelussa sekä osittain myös asiakastiedoissa ja suoritteissa.

Ikävakiointi

Työssä tehdään ikävakiointi 65 ja 75 vuotta täyttäneiden palvelurakenteen sekä asukaskohtaisten kustannusten osalta. Ikävakiointi lisää vertailukelpoisuutta, sillä kuntien vanhusväestöjen ikärakenteet ovat erilaisia. Tiedot ikärakenteesta 31.12. on saatu vuosittain Tilastokeskukselta (SVT 2015b). Vakiointiväestönä käytetään kuutoskaupunkien kunkin vuoden yhteistä vanhusväestöä. Menetelmänä sovelletaan suoraa vakiointimenetelmää:

$$\sum_{x=1}^n \left(\frac{d_x}{D} \cdot \frac{k_x}{i_x} \right), \sum_{x=1}^n \frac{d_x}{D} = 1$$

x = yksi vanhusikäryhmä, ikäryhmiä mukana yhteensä n kappaletta

d_x = tiettyyn vanhusikäryhmään kuuluvien määrä kuutosten tasolla

D = vanhusväestön kokonaismäärä kuutosten tasolla eli $d_1 + \dots + d_n = D$

k_x = tietyn ikäryhmän asiakkaiden, suoritteiden tai kustannusten määrä yhdessä kunnassa

i_x = tietyn ikäryhmän koko yhdessä kunnassa

Ikävakiointia tehtäessä oletetaan, että kaikissa vertailtavissa kunnissa olisi samanlainen vanhusväestön ikärakenne eli yhtä suuret osuudet esimerkiksi 65–74-vuotiaita, 75–84-vuotiaita ja 85 vuotta täyttäneitä. Vakioitaessa lasketaan, kuinka suuri osuus heistä olisi kunnan palvelujen käytön tasolla palvelujen käyttäjiä tai kuinka suuret asukaskohtaiset kustannukset eri ikäryhmien kustannustasolla syntyisivät. Ikävakiointi laskee vanhimman ikärakenteen kuntien palvelujen piirissä olevien osuutta ja asukaskohtaisia kustannuksia. Nuoremman ikärakenteen kuntien palvelujen piirissä olevien osuus sekä asukaskohtaiset kustannukset nousevat (ks. ikärakenteista liitteen 2 kuviot 1 ja 2).

2 Toimintatiedot

Toimintatietoina kerätään keskeisistä palveluista asiakasmäärät sovittuna poikkileikkausajankohtana ja/tai vuoden aikana sekä suoritteiden määrät vuoden aikana.

Tässä raportissa käsitteet peittävyys ja kattavuus tarkoittavat seuraavaa:

- Peittävyys: poikkileikkausajankohdan asiakasmäärä tietyssä palvelussa.
- Kattavuus: koko vuoden asiakasmäärä tietyssä palvelussa.

Palvelurakenteen kuvauksessa käytetyt asiakastiedot ovat poikkileikkausajankohdan eli päivämäärän 31.12. tai joulukuun asiakkaat. Kunkin palvelun asiakkaita ovat ne henkilöt, joilla on kyseisenä ajankohtana voimassa oleva päätös tai sopimus kyseisestä palvelusta.

Erikoissairaanhoidossa asiakkaat on laskettu hoitovuorokausista keskimääräisenä asiakasmääränä jakamalla hoitovuorokausien määrä 365:llä.

Tiedonkeruu tapahtuu eri toiminnoissa pääsääntöisesti seuraavissa ikäryhmissä:

- alle 65-vuotiaat
- 65–74-vuotiaat
- 75–84-vuotiaat
- 85 vuotta täyttäneet.

Vaikka tiedonkeruussa ovat mukana myös alle 65-vuotiaiden palvelut, raportissa keskitytään 65 vuotta täyttäneiden saamien palvelujen vertailuun.

Tiedonkeruujärjestelmien eroista johtuen kunnat joutuvat antamaan tiedot joissakin tapauksissa perusmääritelmästä poikkeavalla tavalla. Kunkin tiedon kohdalla kerrotaan kunnan tiedonkeruutapa, mikäli se poikkeaa perusmääritelmästä.

Kuutosten tiedonkeruussa palvelusetelillä hankittu palvelu on sisällytetty ostopalveluihin.

3 Kustannustiedot

Kustannustietoina kerätään toiminnan netto- ja bruttokäyttömenoja, joihin lisätään sosiaali- ja terveydenhuollon vyörytetyt hallinto- ja yleiskustannukset sekä laskennallisina erinä korot ja poistot. Ulkokuntalaisten palveluista saadut tulot vähennetään. Vyörytyskustannukset lisätään sekä oman toiminnan että ostopalvelujen kustannuksiin. Poikkeuksen muodostavat Helsingin terveystalot, joissa ei vyörytetä kustannuksia ostopalveluille. Yleisesti ottaen kaupungin keskushallinnon kustannuksia ei vyörytetä muuta kuin siltä osin kuin sosiaali- ja terveystoimen hallinnon toimintoja tai palveluja, kuten taloushallinto, palkanlaskenta tai työllistettyjen käyttö, sijaitsee keskushallinnossa. Espoossa keskushallinnon kustannuksia vyörytetään hieman muita kaupunkeja laajemmin.

Tiedonkeruussa ilmoitetaan pääsääntöisesti palvelujen bruttokustannukset. Palveluasumisen ja laitoshoidon ostopalveluista kerätään kuitenkin sekä brutto- että nettokustannukset. Raportin vertailuissa käytetään palveluasumisessa ostopalveluista nettokustannuksia ja laitoshoidon ostopalveluista bruttokustannuksia. Erikoissairaanhoidosta kerätään sekä oman että ostetun palvelun osalta vain nettokustannukset.

Kuutosten tiedonkeruussa palvelusetelillä hankitun palvelun kustannukset on sisällytetty ostopalveluihin.

Käyttömenot kerätään toiminnoittain samoista kokonaisuuksista kuin toimintatiedotkin. Kunkin toiminnon kustannukset otetaan mukaan niihin oleellisesti liittyvine aputoimintoinneen. Kustannustiedot annetaan tilinpäätöksen mukaisina, mikäli mahdollista. Kustannukset kohdennetaan palvelutuotantoon aiheuttamisperiaatteen mukaisesti.

Jos kaupunki toimii palveluasumisessa palveluasuntojen osalta välivuokraajana, menot oikaistaan poistamalla niistä kyseiset vuokramenot. Mitään muita eriä kustannustiedoista ei vähennetä.

Käyttömenot yhteensä, katso kuntien talous- ja toimintatilaston luokitukset (Suomen Kuntaliitto 2005)

Käyttömenot yhteensä (1 ja 2):

1 Toimintamenot

- Palkat ja palkkiot
- Muut henkilöstökulut yhteensä
- Asiakaspalvelujen ostot
- Muiden palvelujen ostot
- Materiaalin ostot
- Avustukset
- Vuokrat
 - Ulkoiset vuokramenot
 - Sisäiset vuokramenot
- Muut menot

2 Irtaimen poistot

3 Laskennalliset menot

- Vyörytyserät
- Muut laskennalliset menot

Työllistettyjen kustannukset ovat osa henkilöstökuluja niissä kunnissa, joissa ne on kohdistettu yksiköille (Espoo, Vantaa, Tampere ja Oulu). Helsingissä työllistettyjen kustannukset vyörytetään sosiaali- ja terveystoimen yleiskustannuksena.

Vanhan eläkesäännön mukaiset eläkemenot vyörytetään, elleivät ne ole jo suoraan toiminnan kuluissa.

Työterveyshuollon kustannukset tulevat mukaan osana perusterveydenhuollon kustannuksia samoin kuin suurten kaupunkien terveydenhuollon kustannusvertailussa (Suomen Kuntaliitto 2011). Poikkeuksen muodostavat Vantaa ja Tampere, jotka eivät saa eriteltyä työterveyshuollon kustannuksia.

4 Kustannusten deflatointi

Vuotta 2015 edeltävien vuosien kustannustiedot on vertailukelpoisuuden parantamiseksi korotettu vuoden 2015 arvoon käyttämällä Tilastokeskuksen julkaisemaa julkisten menojen hintaindeksiä sosiaali- ja terveystoimelle, 2000 = 100 (SVT 2016a). Deflatoinnissa käytetyt kertoimet löytyvät taulukosta 1.

Taulukko 13. Julkisten menojen hintaindeksi sosiaali- ja terveystoimelle (SVT 2016a)

Julkisten menojen hintaindeksi sosiaali- ja terveystoimelle, pisteluvut ja kertoimet

Vuosi	2000	2001	2002	2003	2004	2005	2006	2007	2008	2009	2010	2011	2012	2013	2014	2015*
Pisteluku	100,0	103,1	105,8	108,9	112,5	116,1	120,1	124,1	130,7	132,7	136,1	140,9	145,8	148,4	149,1	149,8
Kerroin	1,4980	1,4530	1,4159	1,3756	1,3316	1,2903	1,2473	1,2071	1,1461	1,1289	1,1007	1,0632	1,0274	1,0094	1,0047	1,0000

* = Ennakollinen tieto 22.3.2016

II Ikääntyneiden sosiaali- ja terveyspalvelujen tiedonkeruun määritelmät 2015

1 Vanhuspalvelun avohoito

1.1 Kotihoito

Kotihoitoa on sosiaalihuoltoasetuksen (607/1983) 9 §:n mukainen kotipalvelu ja terveydenhuoltolain (1326/2010) 25 §:n 1 momentin mukainen kotisairaanhoido.

Kotihoidon kokonaisuus muodostuu tässä selvityksessä sosiaali- ja terveydenhuollon asiakasmaksuista annetun asetuksen (912/1992) mukaisesta kotiin annettavien palvelujen kokonaisuudesta. Raporttiin kerätään tiedot säännöllisestä ja tilapäisestä kotihoidosta.

Säännöllistä kotihoitoa luonnehtivat seuraavat seikat:

- Kotona annettavasta palvelusta on laadittu yhdessä palvelun käyttäjän kanssa palvelu- ja hoitosuunnitelma, joka käsittää sekä kotipalvelun että kotisairaanhoidon.
- Palvelusta peritään palvelun laadun ja määrän, palvelun käyttäjän maksukyvyyn sekä perheen koon mukaan määräytyvä kuukausimaksu.
- Säännöllisen kotihoidon piirissä oleviksi asiakkaiksi lasketaan ne henkilöt, jotka saavat apua eli kotipalvelua tai kotisairaanhoidoa tai molempia vähintään kerran viikossa.

1.1.1 Kotihoidon asiakkaat joulukuussa

Ilmoitetaan kotihoidon säännöllisiä palveluja saavat asiakkaat joulukuussa 2015 eli sellaiset henkilöt, joilla kyseisenä ajankohtana on olemassa palvelujen saantia koskeva suunnitelma tai päätös ja jotka saavat kotihoitoa vähintään kerran viikossa (henkilötunnus kertaalleen).

1.1.2 Säännöllisen kotihoidon asiakkaat annetun avun määrän mukaisissa ryhmissä

Ilmoitetaan säännöllisen kotihoidon palveluja saavat asiakkaat joulukuun ajalta palvelu- ja hoitosuunnitelmaan kirjatun avuntarpeen mukaan luokiteltuina. Tässä voidaan käyttää kaikkien kotihoidon säännöllistä apua saavien asiakkaiden määrää, jos erittelyä 65 vuotta täyttäneiden osalta ei saada.

Kotihoidon intensiteettitarkastelussa sama asiakas voi olla Espoon, Vantaan, Tampereen ja Oulun tiedoissa useammassa tunti- ja vuorokauden luokassa. Helsingin ja Turun antamissa tiedoissa kukin asiakas on mukana vain kertaalleen. Vantaan intensiteettitarkastelussa mukana ovat kotihoidon asiakkaiden lisäksi myös keskiraskaan palveluasumisen asiakkaat. Asiakkaat on tiedonkeruussa luokiteltu seuraaviin intensiteettiryhmiin avuntarpeensa mukaan:

- avuntarve enintään 10 h/kk
- avuntarve 11–20 h/kk
- avuntarve 21–40 h/kk
- avuntarve 41–80 h/kk
- avuntarve yli 80 h/kk
- tilapäiset asiakkaat.

1.1.3 Kotihoidon vuoden asiakasmäärä

Ilmoitetaan kotipalvelun (sosiaalihuoltoasetus 607/1983, 9 §:n kohta 1) ja kotisairaanhoidon (sis. apteekin annosjakelun) (Yleiskirje 4/80/2014; terveydenhuoltolaki 1326/2010, 25 §) asiakkaat ikäryhmittäin vuoden aikana siten, että asiakkaat lasketaan henkilötunnus kertaalleen. Asiakasmäärä sisältää sekä säännöllisen että tilapäisen kotihoidon asiakkaat sekä omien ja ostopalvelujen asiakkaat vuoden aikana.

Kotihoitoa saavat asiakkaat voivat käyttää myös tukipalveluja. Niitä kotihoidon asiakkaita, jotka saavat vain kotipalvelun tukipalvelua, ei lasketa mukaan kotihoidon asiakasmäärään. Pelkkää säännöllistä kotipalvelun tukipalvelua (sosiaalihuoltoasetus 607/1983, 9 §:n kohta 2) vuoden aikana saavat asiakkaat ilmoitetaan erikseen. Mukaan lasketaan ne asiakkaat, joilla on olemassa päätös oikeudesta kotipalvelun tukipalveluun. Henkilö lasketaan vain kerran, vaikka hän saisikin useampia tukipalveluja (esim. ateria-, kauppa-, vaatehuolto-, kylvytys-, siivous-, kuljetus-, saattaja- ja turvapalvelu).

1.1.4 Kotihoidon käynnit vuoden aikana

Kotihoidon käynnit ilmoitetaan ikäryhmittäin vuoden aikana. Oman ja ostetun toiminnan käynnit ilmoitetaan erikseen. Käynteihin lasketaan sosiaali- ja terveydenhuollon asiakasmaksuasetuksen (912/1992) mukaiset kotipalvelukäynnit sekä kotisairaanhoidokäynnit eli mukaan ei oteta pelkästään tukipalvelua sisältäviä käyntejä. Mukaan lasketaan sekä säännöllisen kotihoidon käynnit asiakasmaksuasetuksen (912/1992) mukaisesti että tilapäiset kotihoitokäynnit (kertamaksu).

Kotihoidon käynti on kotihoitohenkilöstön tekemä käynti avohoidossa olevan asiakkaan luo. Kahden työntekijän samanaikainen käynti asiakkaan luona on yksi käynti, koska asiakkaan näkökulmasta kysymyksessä on vain yksi käynti.

1.1.5 Kotihoidon välitön työaika

Kotihoitajien asiakkaiden luona viettämä välitön työaika omista ja ostopalveluista ilmoitetaan tunteina. Välittömään työaikaan kuuluvat laatusuosituksessa (STM 2013, 45) kirjatut tekijät eli asiakkaan toimintakyvyn ja palvelutarpeiden arviointi, hoito- ja palvelusuunnitelman laatiminen ja päivittäminen, hoitotoimenpiteiden ja lääkehoidon toteutus, asiakkaan tukeminen kuntoutumista edistävää työtä käyttäen (myös kodin ulkopuolella tapahtuvissa toiminnoissa kuten ulkoilussa, kaupassa käynnissä ja asioinnissa), asiakkaan asioiden hoitaminen kodin ulkopuolella (esimerkiksi kaupassa käynti ja asiointi), asiakkaan omaisen/läheisen tukeminen, asiakastietojen kirjaaminen (silloin, kun ne tehdään yhdessä asiakkaan kanssa), yhteydenpito asiakkaan kanssa puhelimitse tai muun teknisen välineen avulla.

1.1.6 Kotihoidon kustannukset

Kotihoidon kokonaiskustannukset muodostuvat kotipalvelun perus- ja tukipalvelujen kustannuksista sekä kotisairaanhoidon ja kotisairaanhoidon kustannuksista. Kustannukset eivät sisällä hoitotarvikejakelun kustannuksia. Kotihoidon kustannukset kerätään seuraavasti jaoteltuna:

- 1) oman toiminnan peruspalvelujen (kotipalvelun peruspalvelut ja kotisairaanhoido) kustannukset

- 2) ostopalvelujen peruspalvelujen (kotipalvelun peruspalvelut ja kotisairaanhoidon sekä palvelusetelien) kustannukset
- 3) oman toiminnan kotipalvelun tukipalvelujen kustannukset
- 4) kotipalvelun tukipalvelujen ostopalvelukustannukset
- 5) Lisäksi kerätään erikseen palvelusetelien kustannukset, jotka sisältyvät myös ostopalvelujen kustannuksiin

Helsingillä, Turussa ja Oulussa kotihoidon kustannukset sisältävät kotihoidon lääkäripalvelujen kustannuksia. Muissa kunnissa lääkäreiden kustannukset sisältyvät perusterveydenhuollon kustannuksiin.

Kokonaiskustannuksista lasketaan 65 ja 75 vuotta täyttäneiden kustannukset käyntien suhteessa. Kun kustannukset erotellaan vanhusikäryhmiin kohdistuvien palvelujen osalta, mukaan otetaan kaikki asiakasryhmät iän perusteella, myös esimerkiksi vammaiset. Sotainvalidien palvelujen kustannukset sekä muiden valtion korvaamien palvelujen kustannukset ovat mukana kustannuksissa. Valtion korvauksia ei ole vähennetty kustannuksista.

1.2 Osavuorokautinen hoito, päivätoiminta ja ikääntyneiden päiväsairaanhoido

Osavuorokautinen hoito on hoitoa, joka on kirjattu palvelu- ja hoitosuunnitelmaan tai josta on olemassa päätös ja josta asiakas maksaa sosiaali- ja terveydenhuollon asiakasmaksuasetuksen (912/1992) mukaisen osapäivähoitomaksun.

1.2.1 Toimintatiedot

Ilmoitetaan vanhusten päivätoiminnan hoitopäivät ikäryhmittäin vuoden 2015 aikana.

Ilmoitetaan vanhusten päiväsairaanhoidon hoitopäivät vuoden aikana ja ikäryhmittäin eriteltynä.

1.2.2 Kustannukset

Vanhusten päivätoiminta

Päivätoiminnan kustannukset ilmoitetaan kuten laitoshoidon kustannukset sisältäen kaikki päivätoiminnan kustannuserät eli henkilöstön, kiinteistökustannukset, ateriat ja kuljetukset. Kustannuksista erotellaan omien palvelujen ja ostopalvelujen kustannukset. Kokonaiskustannuksista lasketaan 65 ja 75 vuotta täyttäneiden kustannukset hoitopäivien suhteessa.

Vanhusten päiväsairaanhoido

Päiväsairaanhoidon kustannukset ilmoitetaan kuten laitoshoidon kustannukset sisältäen kaikki päiväsairaanhoidon kustannuserät eli henkilöstön, kiinteistökustannukset, ateriat ja kuljetukset. Kustannuksista erotellaan omien palvelujen ja ostopalvelujen kustannukset. Kokonaiskustannuksista lasketaan 65 ja 75 vuotta täyttäneiden kustannukset hoitopäivien suhteessa.

1.3 Omaishoidon tuki (laki omaishoidon tuesta 937/2005)

1.3.1 Toimintatiedot

Omaishoidon asiakkaalla on omaishoidon tuen sopimus sekä hoito- ja palvelusuunnitelma.

- Ilmoitetaan kaikki omaishoidon tuen 65 vuotta täyttäneet asiakkaat ikäryhmittäin 31.12.
- Ilmoitetaan kaikki omaishoidon tuen 65 vuotta täyttäneet asiakkaat ikäryhmittäin vuoden aikana.
- Ilmoitetaan omaishoidon tuen 65 vuotta täyttäneet asiakkaat, jotka ovat vuoden aikana saaneet tukea pelkästään palveluina.

Esitetään myös omaishoidon tuen korvausluokat sekä 65 vuotta täyttäneiden asiakkaiden jakautuminen korvausluokkiin vuoden aikana. Vantaa ilmoittaa korvausluokkajakauman kaikkien asiakkaiden osalta. Sama asiakas voi vuoden aikana sisältyä useampaan eri korvausluokkaan muissa kunnissa paitsi Turussa.

Kunnat järjestävät omaishoidon tuen vapaapäivien hoidon kotiin annettavana palveluna, päivätoiminnassa, palvelutaloissa, palveluasumisessa tai laitoksissa. Tällöin asiakkaat ja hoitopäivät ovat kyseisen palvelumuodon tiedoissa mukana. Sama asiakas voi tulla kokonaistason palvelutarkasteluissa tulla lasketuksi sekä omaishoidon tuen että muun palvelun asiakkaaksi.

1.3.2 Kustannukset

Omaishoidon tuen kokonaiskustannukset sisällytetään omaishoitajien palkkiot, henkilöstösivukulut, vakuutusmaksut ja omaishoidon tuen päätöksentekijöiden kustannukset. Osalla kunnista kustannuksiin voi sisältyä myös muita kustannuksia. Omaishoidon tuen vapaapäiviin liittyvästä hoidosta aiheutuneet kustannukset ilmoitetaan vain siinä palvelussa, jossa vapaat on järjestetty. Omaishoidon tuen hoitopalkkiot viittaavat pelkkiin hoitopalkkioihin eli mukana ei ole eläke- tai muita vastaavia sosiaaliturvamaksuja. Omaishoidon kustannukset ja palkkiot kootaan seuraavissa luokissa: kokonaiskustannukset sekä 65 ja 75 vuotta täyttäneiden kustannukset. Jos 65 tai 75 vuotta täyttäneiden kustannuksia ei saada eriteltä, muodostetaan kustannukset kokonaiskustannuksista laskennallisesti koko vuoden asiakasmäärän suhteessa (Turku ja Tampere).

1.4 Ennaltaehkäisevät palvelut (esimerkiksi virkistystoiminta, palvelukeskukset ja seniorineuvola)

Se toiminta palvelutaloissa eli palvelukeskus- tai muu virkistystoiminta, joka yleensä on avointa kunnan asukkaille, ja joka ei ole kotihoitoa, lasketaan mukaan vanhusten muun virkistystoiminnan kustannuksiin. Kustannukset sisältävät sekä palvelukeskusten että muun vapaamuotoisen toiminnan kustannukset. Summaa ei voida kaikissa kunnissa jakaa ikäryhmille, joten kustannukset eivät tule mukaan ikäryhmittäisiin tai ikävakiointuihin asukaskoh-taisiin kustannuksiin, vaan ne ilmoitetaan vain omana kohtanaan raportin liitteessä 3.

1.5 Palveluasuminen (keskiraskas palveluasuminen)

Palveluasuminen on asumismuoto, jossa asukas voi saada päivittäiset tarpeidensa mukaiset palvelut itsenäisen asumisen mahdollistamiseksi. Yksilöllinen palvelutarve määritellään hoito- ja palvelusuunnitelmassa. Kunta osoittaa asukkaat palvelutaloihin tai tekee palveluasumispäätökset.

Kunnan kotihoito voi antaa palveluja yksityisten säätiöiden tai muiden vastaavien tahojen palvelutaloissa asuville, mutta tätä ei tarkastella kunnan kannalta palveluasumisena, vaan palvelut ovat osa kunnan kotihoitoa.

Keskiraskaaksi palveluasumiseksi määritellään sellainen palvelu, joka annetaan palvelutaloksi nimettyyn yksikköön, jonka henkilöstömitoitus (hm) on hoito- ja huolenpitohenkilöstön osalta vähintään 0,20 työntekijää asukasta kohti. Mitoitukset ovat laskennallisia. Henkilökuntaa, joka tekee pelkästään virkistys- ja askartelu- tai ruokapalvelutehtäviä, ei lasketa mukaan. Henkilöstömitoitus lasketaan koko talon osalta, ei yksilöllisesti asukkaista.

1.5.1 Toimintatiedot

Palveluasumisen asiakkaiksi 31.12. luetaan ne asukkaat, joilla on voimassaoleva vuokrasuhde palveluasuntoon. Lisäksi Vantaan tietoihin sisältyy lyhytaikainen kotiutusasuntotoiminta, vaikka asiakkailla ei ole vuokrasuhdetta. Raportissa ilmoitetaan keskiraskaan palveluasumisen (hm 0,2–0,49) asukkaat 31.12. sekä asumisvuorokaudet vuoden aikana ikäryhmittäin. Kunnan oma toiminta ja ostopalvelut eritellään. Asumisvuorokausiin lasketaan asiakkaan tulopäivä, läsnäolovuorokaudet, eli päivät, jotka asiakas on paikalla asumispalveluyksikössä, sekä lähtöpäivä.

1.5.2 Kustannukset

Kaupunkien omat palvelutalot: kaupungeissa on yleensä kiinteistöpalveluja tuottava yksikkö, joka huolehtii palvelutalokiinteistöistä ja perii tiloista vuokran. Asukkaat maksavat itse oman asuntonsa vuokratkustannukset. Asukkaat voivat saada maksuihinsa Kelan korvaukset. Jos asukkaiden maksamat vuokrat kulkevat kaupungin kirjanpidon kautta, ne poistetaan palveluasumisen menoista.

Kustannukset kotihoidosta: kunnan kotihoito voi tuottaa kunnallisiin palvelutaloihin tarvittavat palvelut. Tällöin palvelujen kustannukset siirretään palveluasumiseen ja ne ovat osana asumisvuorokauden kustannuksia.

Ostopalvelujen palvelutalot: asiakkaat maksavat kaupungin määrittelemät palvelumaksut ja palveluntuottajan perimät vuokrat tai asiakasmaksut, joihin kuuluu vuokra, ruoka ja palvelumaksu. Asumispalvelupäätöksessä määritellään asiakkaan maksuosuus asumispalvelun kokonaiskustannuksista. Kunnan maksettavaksi jäävä osuus lasketaan tapauskohtaisesti. Asukkaat voivat saada maksuihinsa Kelan korvaukset.

Kunnan kustannuksina omasta tai ostopalveluna hankittavasta keskiraskaasta palveluasumisesta kerätään sekä brutto- että nettokustannukset.

2 Vanhusten ympärivuorokautiset palvelut

2.1 Tehostettu palveluasuminen

Tehostetun palveluasumisen yksiköitä ovat ne ikääntyneille tarkoitetut palveluasumisyksiköt, joissa henkilökunta on paikalla ympäri vuorokauden. Ne eroavat vanhainkodeista muun muassa siten, että Kela on hyväksynyt ne avohoidon yksiköiksi (STM 2008, 52).

Tehostettuun palveluasumiseen luetaan ne palvelutaloiksi tai ryhmäkodeiksi nimetyt yksiköt, joissa hoito- ja huolenpitohenkilöstöä on vähintään 0,50 työntekijää asukasta kohti. Mitoitukset ovat laskennallisia. Henkilökuntaa, joka tekee pelkästään virkistys- ja askartelu- tai ruokapalvelutehtäviä, ei oteta mukaan laskelmaan.

2.1.1 Toimintatiedot

Tehostetusta palveluasumisesta eritellään pitkä- ja lyhytaikainen asuminen. Pitkäaikaisilla asukkailla on voimassaoleva vuokrasuhde palveluasuntoon. Lyhytaikaisessa tehostetussa palveluasumisessa olevilla asukkailla ei ole päätöstä ympärivuorokautisesta pitkäaikaishoidosta.

Ilmoitetaan erikseen vanhusten tehostetun palveluasumisen pitkä- ja lyhytaikaiset asukkaat 31.12. sekä asumisvuorokaudet vuoden aikana ikäryhmittäin. Kunnan oma toiminta ja ostopalvelut eritellään. Asumisvuorokausiin lasketaan asiakkaan läsnäolovuorokaudet, eli ne päivät, jotka asiakas on paikalla asumispalveluyksikössä. Asumisvuorokausiksi luetaan asiakkaan tulopäivä, läsnäolovuorokaudet ja lähtöpäivä. Poikkeuksena on Helsinki, joka ei saa poistettua tilastoista asiakkaan keskeytyspäiviä eli päiviä jolloin asiakas on ollut kokonaan poissa palveluasumisen yksiköstä.

Pitkäaikaisesta tehostetusta palveluasumisesta erotellaan palvelusetelillä palvelua ostavat asiakkaat ikäryhmittäin. Lisäksi kootaan palvelusetelien kustannukset. Eritellyt asiakkaat ja kustannukset sisältyvät kuitenkin myös pitkäaikaisen tehostetun palveluasumisen kokonaistietoihin.

2.1.2 Kustannukset

Kustannusten osalta eritellään lyhyt- ja pitkäaikainen tehostettu palveluasuminen. Mikäli kunta saa lyhytaikaiseen asumiseen vain asiakas- ja asumispäivätiedot, eritellään kustannukset asumispäivien suhteessa tehostetusta palveluasumisesta.

Kaupunkien omien palvelutalojen kustannukset sisältävät kiinteän henkilöstön sekä tarvikke- ja ruokakustannukset. Asukas maksaa itse asumisen kustannukset ja saa tarvittaessa Kelan avustukset asumiskustannuksiin. Asiakas maksaa itse myös muun muassa lääkkeet.

Ostopalvelujen palvelutaloissa on määritelty kuukausihinta, johon sisältyy vuokra, ruoka, perusmaksu sekä yksilöllinen palvelumaksu. Asiakas maksaa asumisen (Kelan korvaukset) ja palvelujen kustannukset siltä osin kuin hänen tulonsa riittävät. Toinen käytäntö on, että asiakas maksaa vuokran ja ruoan itse. Palvelun osalta asiakas maksaa tulojen mukaan määritellyn asiakasmaksun (Oulu ja Tampere). Palvelusetelillä hankitun palvelun kustannukset lasketaan eriteltynä mukaan kustannuksiin. Kunnan kustannuksina omasta tai ostopalveluna hankittavasta tehostetusta palveluasumisesta kerätään sekä bruttokustannukset että nettokustannukset.

2.2 Vanhuspalvelujen laitoshoido

Vanhusten laitoshoidoa annetaan sekä sosiaalihuollon toimintayksiköissä (sosiaalihuoltolaki 710/1982, 24 §) että terveydenhuollon yksiköissä (terveydenhuoltolaki 1326/2010, 67 §). Tässä raportissa sosiaalihuollon toimintayksiköitä kutsutaan vanhainkodeiksi ja terveydenhuollon yksiköitä terveyskeskusten pitkäaikaisvuodeosastoiksi.

Varsinaisen vanhuspalvelujen laitoshoidon lisäksi esitetään tiedot vanhusikäryhmien terveyskeskussairaalan lyhytaikaishoidosta.

2.2.1 Vanhainkotien toimintatiedot

Ilmoitetaan vanhainkotien kaikki asiakkaat ikäryhmittäin 31.12., pitkä- ja lyhytaikaishoitiasiakkaat yhdessä. Tiedonkeruussa ilmoitetaan lyhytaikaishoidossa olevat asiakkaat 31.12. ikäryhmittäin. Pitkäaikaishoidon asiakasmäärä muodostetaan kokonaisasiakasmäärän ja lyhytaikaisten asiakkaiden määrän erotuksena. Pitkäaikaishoidon asiakkaalle on tehty pitkäaikaishoidon maksupäätös. Lyhytaikaishoidon asiakkaan hoito laitoksessa on määräaikaista tai tilapäistä.

Hoitopäivät ilmoitetaan ikäryhmittäin vuoden aikana kunnallinen toiminta ja ostopalvelut eriteltyinä. Hoitopäivistä erotellaan lyhytaikaishoidon hoitovuorokaudet ikäryhmittäin vuoden aikana. Pitkäaikaishoidon hoitovuorokaudet muodostetaan laskennallisesti. Lisäksi eritellään kunnallinen tuotanto ja ostopalvelut. Asiakkaan tulopäivä lasketaan hoitopäiväksi, mutta lähtöpäivää ei lasketa hoitopäiväksi.

2.2.2 Vanhainkotien kustannukset

Kunnalliset vanhainkodit: laitoshoidon kustannukset ovat tilinpäätöstietojen mukaiset ja ne sisältävät pääomakustannukset. Kustannuksiin sisältyvät muun muassa hoitohenkilökunta, fysioterapeutit ja muut erityistyöntekijät, laitoksen johto ja esimiehet, hallintomenot, taloushallinto (budjetointi, kirjanpito, maksuliikenne, laskutus, sisäinen laskenta, muut taloushallinnon tehtävät), henkilöstöhallinto (palkanlaskenta, työsuhteasiat, muu henkilöstöhallinto), työhönnotto, työterveyshuolto, arkisto, muut hallintopalvelut, vanhainkodin henkilöstön lääkäripalvelut tai ostopalvelulääkäripalvelut, laitosten kiinteistö-, ruoka-, siivous-, vaate- ja muut huoltopalvelut, hoitotarvikkeet, kuljetus, lääkkeet sekä irtaimen omaisuuden korot ja poistot. Katso vyörytyksistä kohta I, 3.

Ostopalveluvanhainkodit: bruttokustannukset ilmoitetaan siten, että asiakasmaksuja ei ole vähennetty. Nettokustannukset ilmoitetaan siten, että asiakasmaksut on vähennetty.

2.2.3 Terveyskeskuksen vuodeosastojen toimintatiedot

Ilmoitetaan vuodeosastolla olevat potilaat ikäryhmittäin 31.12., pitkä- ja lyhytaikaishoidon potilaat yhteensä. Tiedonkeruussa erotellaan lyhytaikaishoidossa olevat ikäryhmittäin 31.12. Pitkäaikaishoidon määrän muodostetaan laskennallisesti. Ks. kohta II, 3.2. Pitkäaikaishoidon potilaalle on tehty pitkäaikaishoidon maksupäätös. Lyhytaikaishoidon potilaan hoito laitoksessa on määräaikaista tai tilapäistä. Akuutti- ja kuntoutusosastoilla olevien pitkäaikaishoidon maksupäätöksen omaavien potilaiden hoitopäivät lasketaan pitkäaikaishoidon hoitopäiviksi ja heidän kustannuksensa siirretään pitkäaikaishoidon kustannuksiksi heidän hoito-osastonsa hoitopäivähinnalla.

Hoitopäivät vuoden aikana eritellään ikäryhmittäin. Ilmoitetaan terveystieteiden vuodeosastoilla vuoden aikana toteutuneet perussairaanhoidon hoitopäivät ikäryhmittäin, kunnallinen tuotanto ja ostopalvelut eriteltyinä.

Hoitopäivistä eritellään myös lyhytaikaishoidon hoitopäivät ikäryhmittäin vuoden aikana. Potilaan tulopäivä lasketaan hoitopäiväksi, mutta lähtöpäivää ei lasketa hoitopäiväksi. Oma tuotanto ja ostopalvelut eritellään. Katso tarkemmin kohta II, 3.2.

2.2.4 Terveystieteiden vuodeosastojen kustannukset

Kunnallisen terveystieteiden vuodeosastot: kustannuksiin sisältyvät perusterveydenhuollon lopputuotteiden (tässä hoitopäivien) kustannusten sisältämät erät laskutettuina tai vyörytettyinä.

Kustannukset ovat tilinpäätöstietojen mukaiset ja ne sisältävät pääomakustannukset. Kustannukset kattavat muun muassa hallintomenot, terveystieteiden johdon ja hallinnon, taloushallinnon (budjetointi, kirjanpito, maksuliikenne, laskutus, sisäinen laskenta, muut taloushallinnon tehtävät), henkilöstöhallinnon (palkanlaskenta, työsuhdeasiat, muu henkilöstöhallinto), henkilöstön työterveyshuollon sekä muut hallintopalvelut. Sairaalan hallinto- ja palveluyksiköiden kustannuksista kustannuksiin sisältyvät muun muassa hoitohenkilöstön, sairaalan hallinnon, teknisen yksikön, ravintokeskuksen, röntgenin, laboratorion, leikkausosaston, kliinisen fysiologian, kliinisen neurofysiologian, patologian, fysioterapian, hoitopalveluyksikön, toiminta-, ravitsemus- ja puheterapian, työhönoton, sosiaalityön, potilasasiakirjayksikön, postikeskuksen, välinehuollon, hygieniaosaston, keskusvaraston, vaatehuollon ja siivoushuollon sekä muiden huoltopalveluiden kustannukset.

Terveystieteiden vuodeosastohoidon ostopalvelut: bruttokustannukset eli ostopalveluna hankitun terveystieteen vuodeosaston menot ilmoitetaan siten, että asiakasmaksuja ei ole vähennetty. Nettokustannukset: ostopalveluna hankitun terveystieteen vuodeosaston menot raportoidaan siten, että asiakasmaksut on vähennetty. Jos vain nettomenot on ilmoitettu, bruttomenot lasketaan lisäämällä nettomenoihin hoitopäivien määrä kerrottuna asiakasmaksuasetuksen (912/1992) mukaisella asiakasmaksulla.

Kustannukset sisältävät myös alle 65-vuotiaiden osuuden. Vanhusikäryhmiin kohdistuvat kustannukset lasketaan kokonaiskustannuksista suoritevuorokausien suhteessa.

3 Vanhusten terveydenhuolto

3.1 Perusterveydenhuollon avohoito

3.1.1 Toimintatiedot (avosairaanhoidon vastaanotto)

Päivystys- ja ajanvarausvastaanoton lääkärikäynnit ilmoitetaan ikäryhmittäin (muut kuin kotisairaanhoidon käynnit). Lääkärillä käyneet avosairaanhoidon asiakkaat esitetään ikäryhmittäin vuoden ajalta. Lääkärin avohoitokäyntien määränä ilmoitetaan päivystys- ja ajanvarausvastaanoitoille tehdyt käynnit. Ennaltaehkäisevän terveydenhuollon käynnit (neuvolat, seulonnat jne.) ovat mukana käyntimäärässä. Käynnin määritelmänä käytetään muilta osin Kuntien ja kuntayhtymien talous- ja toimintatilaston mukaista avohoitokäynnin määritelmää (Suomen Kuntaliitto 2012, 71).

3.1.2 Kustannukset

Kerätään kaikki kunnan perusterveydenhuollon avohoidon toiminnasta aiheutuneet bruttokustannukset eli kustannukset kootaan laajemmin kuin kerätyt suoritteet. Mukaan otetaan hammashuoltoa lukuun ottamatta kaikki perusterveydenhuollon avotoimintojen kustannukset sisältäen muun muassa sairaanhoidolliset tukipalvelut, kuten laboratorio- ja röntgentoiminnan, lääkinnällisen kuntoutuksen, fysioterapian ja työterveyshuollon. Kotisairaanhoidon kustannukset on esitetty erikseen kotihoidon yhteydessä, joten niitä ei sisällytetä perusterveydenhuollon kustannuksiin. Hoitotarvikejakelun kustannukset sitä vastoin sisältyvät perusterveydenhuollon kustannuksiin. Ikäryhmittäiset kustannukset ovat vastaavat kuin Kuntaliiton tuottamassa suurten kaupunkien terveydenhuollon kustannusvertailussa (Suomen Kuntaliitto 2012, 24–25).

3.2 Kotisairaala (perusterveydenhuolto tai erikoissairaanhoido)

Kotisairaalan tiedot ilmoitetaan erikseen. Ne on erotettu joko perusterveydenhuollosta (Helsinki, Espoo ja Vantaa) tai erikoissairaanhoidosta (Turku, Tampere ja Oulu).

3.2.1 Kotisairaalan toimintatiedot

Esitetään hoitopäivät ikäryhmittäin kotisairaaloiminnasta.

3.2.2 Kotisairaalan kustannukset

Esitetään kustannukset kotisairaaloiminnasta. Kokonaiskustannuksista lasketaan 65 ja 75 vuotta täyttäneiden kustannukset hoitopäivien suhteessa.

3.3 Erikoissairaanhoido

3.3.1 Erikoissairaanhoidon toimintatiedot

Kerätään tiedot somaattisesta ja psykiatrisesta poliklinikka- ja vuodeosastohoidosta. Kunnan omana toimintana tuotetut ja ostopalveluna hankitut palvelut ilmoitetaan erikseen.

Vuoden aikana päättyneet somaattiset hoitajakset raportoidaan yhdessä luokassa. Turku saa tiedon vain oman tuotannon päättyneistä hoitajaksoista.

Avohoitokäyntien ja hoitopäivien määritelmänä käytetään Kuntien ja kuntayhtymien toiminta- ja taloustilaston 2012 ohjeistusta kohdassa 260 Erikoissairaanhoido (Suomen Kuntaliitto 2012, 72–73).

3.3.2 Erikoissairaanhoidon kustannukset

Erikoissairaanhoidon kustannukset sisältävät eri ikäryhmien käyttämien erikoissairaanhoidon avo- ja sairaanhoitopalvelujen kustannukset eriteltyinä. Sekä oma tuotanto että ostopalvelut ilmoitetaan nettokustannuksina asiakasmaksut vähennettynä.

Ostopalvelut: ostopalvelujen nettokustannukset ilmoitetaan tilinpäätöksen mukaisesti. Jos kunta saa ikäryhmittäiset kustannukset valmiina, ne ilmoitetaan sellaisinaan. Jos taas käytössä on pelkästään kokonaiskustannus, se jaetaan ilmoitettujen suoritteiden suhteessa ikäryhmille.

Helsinki, Espoo ja Vantaa saavat Helsingin ja Uudenmaan sairaanhoitopiirissä hoidettujen asukkaidensa erikoissairaanhoidon todelliset hinta- ja hoitotiedot ikäryhmittäin suoraan HUS-Total-tietojärjestelmän kautta hoitotietojen järjestelmästä. Hoidon kustannukset ovat potilaskohtaisia kohdentuen tuotelaskutuksen tai suoritekohtaisen laskutuksen perusteella. Vain muutama prosentti näiden kuntien erikoissairaanhoidon ikäryhmittäisistä kustannus- ja suoritetiedoista perustuu laskennalliseen menetelmään. Turussa, Tampereella ja Oulussa vanhusikäryhmien kustannukset on laskettu toisin. Vanhusikäryhmien käyttämien hoitopäivien määrä on kerrottu keskimääräisellä hoitopäivän hinnalla ja vastaavasti käyntien määrä keskimääräisellä käynnin hinnalla. Kustannusten kaksi eri laskentatapaa voivat aiheuttaa eroja kuntien vanhusikäryhmien erikoissairaanhoidon kustannusten vertailussa.

Tiedot vanhusikäryhmien käyttämisestä erikoissairaanhoidon palveluista ovat samat, kuin Kuntaliiton tuottamassa suurten kaupunkien terveydenhuollon kustannusvertailussa (Suomen Kuntaliitto 2012, 26–27).

Psykiatriset kuntoutuskodit ja asumispalvelut sekä perhehoito jätetään tarkastelun ulkopuolelle.

4 Kotikuntalain ja sosiaalihuoltolain muutosten (1.1.2011) nojalla vuoden aikana muuttaneet vanhustenhuollon asiakkaat ja kustannukset

Kerätään tieto omaan kuntaan sijoitettujen ulkopaikkakuntalaisten vanhusten kustannuksista sekä muihin kuntiin sijoitetuista oman paikkakunnan vanhuksista koituneista kustannuksista. Saadut kustannukset koostuvat muilta kunnilta saaduista kustannuksista, joista on vähennetty valtionosuusmaksu ja mahdollinen laskennallinen arvonnlisävero.

Kotikuntalain mukaan toisessa kunnassa hoidettavana olevan asiakkaan toimintatiedot ja kustannukset eivät sisälly kunnan tilastoihin. Kotikuntalain mukaan omassa kunnassa hoidossa olevan asiakkaan toimintatiedot ja kustannukset sisältyvät oman kunnan tilastoihin.

Liite 2. Vanhusväestö vuoden lopussa sekä muutos 2014–2015 ja 2011–2015

Väestö 31.12.2015	HELSINKI	ESPOO	VANTAA	TURKU	TAMPERE	OULU	KUUSIKKO
Yhteensä	628 208	269 802	214 605	185 908	225 118	198 525	1 722 166
0–64-vuotiaat	524 144	232 322	182 844	148 547	183 758	169 922	1 441 537
65–74-vuotiaat	60 865	23 673	20 209	20 735	23 234	16 875	165 591
75–84-vuotiaat	30 250	10 243	9 057	11 293	12 722	8 596	82 161
85 vuotta täyttäneet	12 949	3 564	2 495	5 333	5 404	3 132	32 877
65 vuotta täyttäneet	104 064	37 480	31 761	37 361	41 360	28 603	280 629
75 vuotta täyttäneet	43 199	13 807	11 552	16 626	18 126	11 728	115 038
85 vuotta täyttäneet	12 949	3 564	2 495	5 333	5 404	3 132	32 877
65 vuotta täyttäneet	16,6	13,9	14,8	20,1	18,4	14,4	16,3
75 vuotta täyttäneet	6,9	5,1	5,4	8,9	8,1	5,9	6,7
85 vuotta täyttäneet	2,1	1,3	1,2	2,9	2,4	1,6	1,9
Vanhusväestön muutos 31.12.2011–31.12.2015, N							
65 vuotta täyttäneet	12 379	6 941	5 883	4 071	5 233	9 541	44 048
75 vuotta täyttäneet	2 931	2 335	2 213	780	1 471	3 222	12 952
85 vuotta täyttäneet	1 154	826	583	695	898	947	5 103
Vanhusväestön muutos 31.12.2011–31.12.2015, %							
65 vuotta täyttäneet	13,5	22,7	22,7	12,2	14,5	50,1	18,6
75 vuotta täyttäneet	7,3	20,4	23,7	4,9	8,8	37,9	12,7
85 vuotta täyttäneet	9,8	30,2	30,5	15,0	19,9	43,3	18,4
Vanhusväestön muutos 31.12.2014–31.12.2015, N							
65 vuotta täyttäneet	2 355	1 479	1 221	889	1 110	1 155	8 209
75 vuotta täyttäneet	466	525	477	156	284	207	2 115
85 vuotta täyttäneet	402	195	140	169	214	146	1 266
Vanhusväestön muutos 31.12.2014–31.12.2015, %							
65 vuotta täyttäneet	2,3	4,1	4,0	2,4	2,8	4,2	3,0
75 vuotta täyttäneet	1,1	4,0	4,3	0,9	1,6	1,8	1,9
85 vuotta täyttäneet	3,2	5,8	5,9	3,3	4,1	4,9	4,0
Väestö 31.12.2014							
Yhteensä	620 715	265 543	210 803	183 824	223 004	196 291	1 700 180
0–64-vuotiaat	519 006	229 542	180 263	147 352	182 754	168 843	1 427 760
65–74-vuotiaat	58 976	22 719	19 465	20 002	22 408	15 927	159 497
75–84-vuotiaat	30 186	9 913	8 720	11 306	12 652	8 535	81 312
85 vuotta täyttäneet	12 547	3 369	2 355	5 164	5 190	2 986	31 611
65 vuotta täyttäneet	101 709	36 001	30 540	36 472	40 250	27 448	272 420
75 vuotta täyttäneet	42 733	13 282	11 075	16 470	17 842	11 521	112 923
85 vuotta täyttäneet	12 547	3 369	2 355	5 164	5 190	2 986	31 611
65 vuotta täyttäneet	16,4	13,6	14,5	19,8	18,0	14,0	16,0
75 vuotta täyttäneet	6,9	5,0	5,3	9,0	8,0	5,9	6,6
85 vuotta täyttäneet	2,0	1,3	1,1	2,8	2,3	1,5	1,9
Asukkaat 31.12.2011							
Yhteensä	595 384	252 439	203 001	178 630	215 168	143 909	1 588 531
0–64-vuotiaat	503 699	221 900	177 123	145 340	179 041	124 847	1 351 950
65–74-vuotiaat	51 417	19 067	16 539	17 444	19 472	10 556	134 495
75–84-vuotiaat	28 473	8 734	7 427	11 208	12 149	6 321	74 312
85 vuotta täyttäneet	11 795	2 738	1 912	4 638	4 506	2 185	27 774
65 vuotta täyttäneet	91 685	30 539	25 878	33 290	36 127	19 062	236 581
75 vuotta täyttäneet	40 268	11 472	9 339	15 846	16 655	8 506	102 086
85 vuotta täyttäneet	11 795	2 738	1 912	4 638	4 506	2 185	27 774
65 vuotta täyttäneet	15,4	12,1	12,7	18,6	16,8	13,2	14,9
75 vuotta täyttäneet	6,8	4,5	4,6	8,9	7,7	5,9	6,4
85 vuotta täyttäneet	2,0	1,1	0,9	2,6	2,1	1,5	1,7

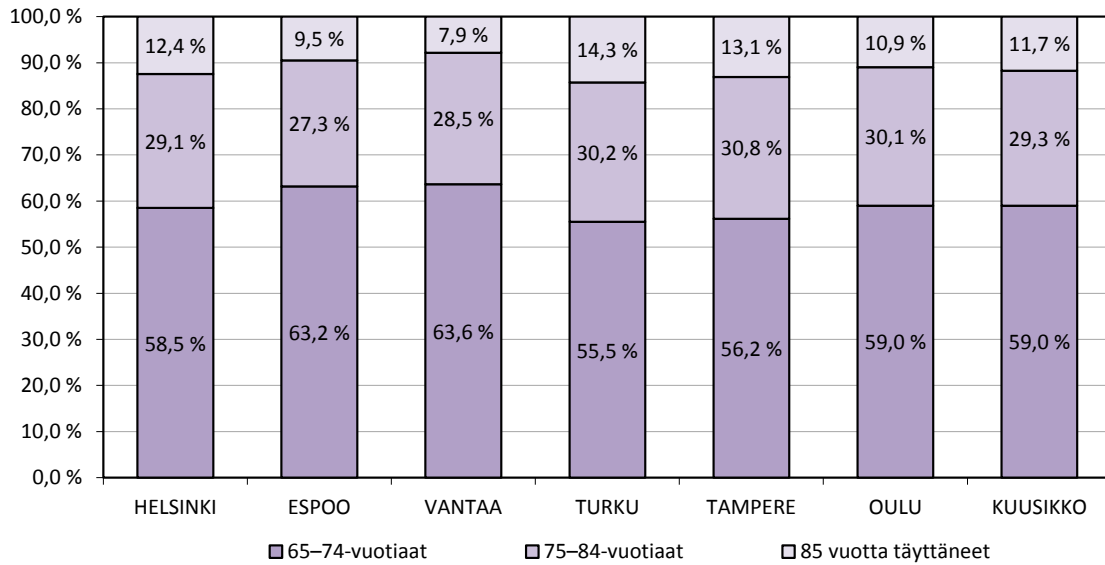

Kuvio 1. 65–74-vuotiaiden, 75–84-vuotiaiden ja 85 vuotta täyttäneiden %-osuus 65 vuotta täyttäneistä 31.12.2015

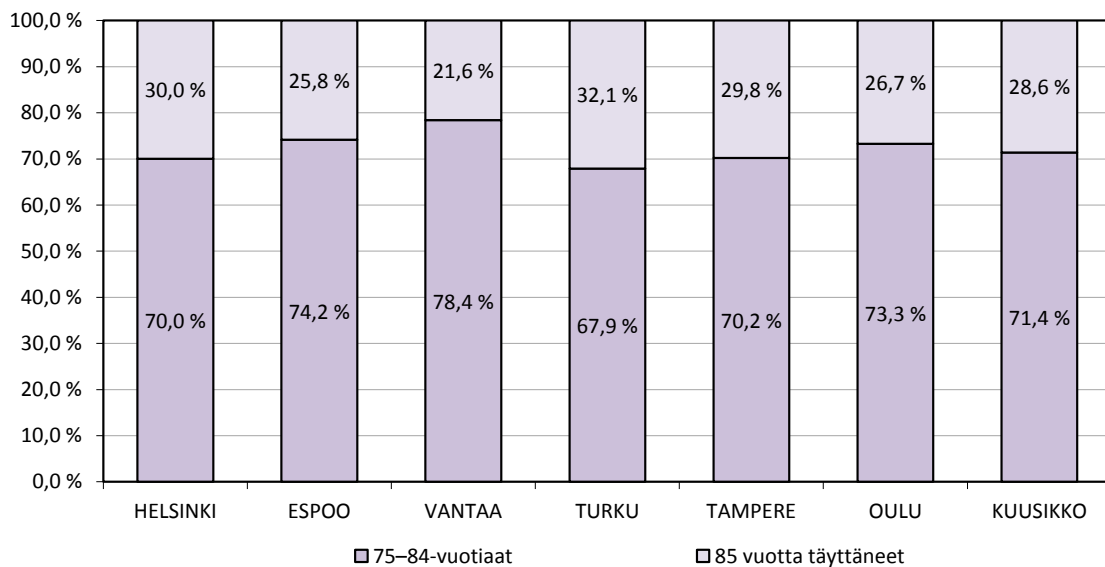

Kuvio 2. 75–84-vuotiaiden ja 85 vuotta täyttäneiden %-osuus 75 vuotta täyttäneistä 31.12.2015

Liite 3. Kuntien perustiedot vanhusten sosiaali- ja terveystalvakuista 2015

Sosiaalipalvelut ja terveystalvakuksairaala

UUOEN 2015 TIEDOT	HELSINKI	ESPOO	VANTAA	TURKU	TAMPERE	OULU	KUUSIKKO	HUOMAUTUKSET
VÄESTÖTIEDOT								
Koko väestö 31.12.	628 208	269 802	214 605	185 908	225 118	198 525	1 722 166	Kunnan antamat tiedot
0–64-vuotiaat	524 144	232 322	182 844	148 547	183 758	169 922	1 441 537	Puuttuvan tiedon merkitseminen
65–74-vuotiaat	60 865	23 673	20 209	20 735	23 234	16 875	165 591	- = kunnalla ei käytössä kyseistä palvelua
75–84-vuotiaat	30 250	10 243	9 057	11 293	12 722	8 596	82 161	.. = tietoa ei ole saatu tai sitä ei voi eritellä
85 vuotta täyttäneet	12 949	3 564	2 495	5 333	5 404	3 132	32 877	. = muu syy puuttumiselle
								0 = ei asiakkaita / kustannuksia tai luvut pyöristyvät nolnaan
65 vuotta täyttäneet	104 064	37 480	31 761	37 361	41 360	28 603	280 629	
75 vuotta täyttäneet	43 199	13 807	11 552	16 626	18 126	11 728	115 038	
85 vuotta täyttäneet	12 949	3 564	2 495	5 333	5 404	3 132	32 877	
KOTIHOITO								
KOTIHOIDON ASIAKKAAT JOULUKUUSSA								
Säännöllisen kotihoidon asiakkaat joulukuussa yhteensä	6 971	1 515	1 173	3 128	2 833	2 333	17 953	Tampere : Vähennys johtuu etupäässä kotiutustisiin asiakkaiden vähenemisestä lähes puoleen edellisestä
Yli 65-v. asiakkaat	6 468	1 376	1 078	2 920	2 628	2 140	16 610	
Yli 75-v. asiakkaat	5 452	1 131	895	2 498	2 198	1 815	13 989	
(Alle 65-vuotiaat)	503	140	95	208	205	193	1 344	
65–74-vuotiaat	1 016	245	183	422	430	325	2 621	
75–84-vuotiaat	2 399	547	480	1 035	976	884	6 321	
85 vuotta täyttäneet	3 053	591	415	1 463	1 222	931	7 675	
Säännöllisen kotihoidon asiakkaat ikäryhmittäin joulukuussa, %	100,0	100,0	100,0	100,0	100,0	100,0	100,0	
Yli 65-v. asiakkaat	92,8	90,8	91,9	93,4	92,8	91,7	92,5	
Yli 75-v. asiakkaat	78,2	74,7	76,3	79,9	77,6	77,8	77,9	
(Alle 65-vuotiaat)	7,2	9,2	8,1	6,6	7,2	8,3	7,5	
65–74-vuotiaat	14,6	16,2	15,6	13,5	15,2	13,9	14,6	
75–84-vuotiaat	34,4	36,1	40,9	33,1	34,5	37,9	35,2	
85 vuotta täyttäneet	43,8	39,0	35,3	46,8	43,1	39,9	42,7	
Säännöllisen kotihoidon asiakkaat intensiivisyysryhmissä joulukuussa	6 921	1 557	1 353	3 310	2 833	2 333	18 307	
Yli 80 h/kk kotihoitoa saavat	90	33	7	34	26	50	240	
41–80 h/kk kotihoitoa saavat	666	86	77	329	238	168	1 564	
21–40 h/kk kotihoitoa saavat	1 523	268	198	732	513	713	3 947	
11–20 h/kk kotihoitoa saavat	1 373	296	291	640	509	675	3 784	
Enintään 10 h/kk kotihoitoa saavat	3 269	874	780	1 575	1 547	727	8 772	
Tilapäiset asiakkaat	2 062	857	825	0	265	501	4 510	
Säännöllisen kotihoidon asiakkaat intensiivisyysryhmissä joulukuussa, %	100,0	100,0	100,0	100,0	100,0	100,0	100,0	
Yli 80 h/kk kotihoitoa saavat	1,3	2,1	0,5	1,0	0,9	2,1	1,3	
41–80 h/kk kotihoitoa saavat	9,6	5,5	5,7	9,9	8,4	7,2	8,5	
21–40 h/kk kotihoitoa saavat	22,0	17,2	14,6	22,1	18,1	30,6	21,6	
11–20 h/kk kotihoitoa saavat	19,8	19,0	21,5	19,3	18,0	28,9	20,7	
Enintään 10 h/kk kotihoitoa saavat	47,2	56,1	57,6	47,6	54,6	31,2	47,9	

UUDEEN 2015 TIEDOT	HELSINKI	ESPOO	VANTAA	TURKU	TAMPERE	OULU	KUUSIKKO	HUOMAUTUKSET
KOTIHOITO								
KOTIHOIDON ASIAKKAAT JOULUKUUSSA								
Säännöllisen kotihoidon yli 65-v. asiakkaat intensiivisyysryhmissä joulukuussa	6 468	1 376	1 078	2 920	2 628	2 140	16 610	
Yli 80 h/kk kotihoitoa saavat	84	29	6	30	24	46	219	
41–80 h/kk kotihoitoa saavat	622	76	61	290	221	154	1 425	
21–40 h/kk kotihoitoa saavat	1 423	237	158	646	476	654	3 594	
11–20 h/kk kotihoitoa saavat	1 283	262	232	565	472	619	3 432	
Enintään 10 h/kk kotihoitoa saavat	3 055	772	621	1 389	1 435	667	7 940	
Säännöllisen kotihoidon alle 65-v. asiakkaat	503	152	0	212	199	193	1 259	
Yli 80 h/kk kotihoitoa saavat	11	13	..	5	3	7	39	
41–80 h/kk kotihoitoa saavat	22	16	..	12	4	10	64	
21–40 h/kk kotihoitoa saavat	63	25	..	19	16	27	150	
11–20 h/kk kotihoitoa saavat	95	11	..	32	29	49	216	
Enintään 10 h/kk kotihoitoa saavat	312	87	..	144	147	100	790	
Tilapäiset asiakkaat	..	142	..	0	34	121	297	
Säännöllisen kotihoidon 65–74-v. asiakkaat	1 016	255	0	441	428	325	2 465	
Yli 80 h/kk kotihoitoa saavat	8	8	..	4	4	7	31	
41–80 h/kk kotihoitoa saavat	58	13	..	22	26	18	137	
21–40 h/kk kotihoitoa saavat	199	43	..	71	62	74	449	
11–20 h/kk kotihoitoa saavat	182	52	..	77	62	106	479	
Enintään 10 h/kk kotihoitoa saavat	569	139	..	267	274	120	1 369	
Tilapäiset asiakkaat	..	161	..	0	62	82	305	
Säännöllisen kotihoidon 75–84-v. asiakkaat	2 399	558	0	1 103	984	884	5 928	
Yli 80 h/kk kotihoitoa saavat	31	4	..	10	8	18	71	
41–80 h/kk kotihoitoa saavat	199	24	..	92	73	75	463	
21–40 h/kk kotihoitoa saavat	494	85	..	222	178	244	1 223	
11–20 h/kk kotihoitoa saavat	489	115	..	215	198	264	1 281	
Enintään 10 h/kk kotihoitoa saavat	1 186	330	..	564	527	283	2 890	
Tilapäiset asiakkaat	..	299	..	0	87	168	554	
Säännöllisen kotihoidon yli 85-v. asiakkaat	3 053	600	0	1 554	1 222	931	7 360	
Yli 80 h/kk kotihoitoa saavat	40	9	..	15	11	18	93	
41–80 h/kk kotihoitoa saavat	387	34	..	203	135	110	869	
21–40 h/kk kotihoitoa saavat	767	116	..	420	257	349	1 909	
11–20 h/kk kotihoitoa saavat	607	119	..	316	220	241	1 503	
Enintään 10 h/kk kotihoitoa saavat	1 252	322	..	600	599	213	2 986	
Tilapäiset asiakkaat	..	256	..	0	82	130	468	
KOTIHOIDON ASIAKKAAT VUODEN AIKANA								
Kotihoidon säännölliset ja tilapäiset asiakkaat vuoden aikana yhteensä	17 928	4 697	4 114	5 456	6 109	3 253	41 557	Espoo: asiakkaan ikä käyntihetkeltä, joten sama asiakas useammassa ikäryhmässä, tässä asiakas hetu kertaalleen
Yli 65-v. asiakkaat	15 562	4 180	3 430	4 963	5 480	2 972	36 587	
Yli 75-v. asiakkaat	12 375	3 206	2 567	4 102	4 425	2 510	29 185	
(Alle 65-vuotiaat)	2 366	708	684	493	629	281	5 161	
65–74-vuotiaat	3 187	974	863	861	1 055	462	7 402	
75–84-vuotiaat	5 767	1 709	1 481	1 818	2 075	1 170	14 020	
85 vuotta täyttäneet	6 608	1 497	1 087	2 284	2 350	1 340	15 166	

UUDEEN 2015 TIEDOT	HELSINKI	ESPOO	VANTAA	TURKU	TAMPERE	OULU	KUUSIKKO	HUOMAUTUKSET
KOTIHOIDON ASIAKKAAT VUODEN AIKANA								
Pelkkiä kotihoidon säännöllisiä tukipalveluja saaneet asiakkaat vuoden aikana yhteensä	2 084	251	778	649	1 631	1 203	6 596	
Yli 65-v. asiakkaat	1 760	227	674	612	1 450	1 070	5 793	
Yli 75-v. asiakkaat	1 479	184	536	512	1 145	858	4 714	
(Alle 65-vuotiaat)	324	24	104	37	181	133	803	
65–74-vuotiaat	281	43	138	100	305	212	1 079	
75–84-vuotiaat	474	69	267	227	541	501	2 079	
85 vuotta täyttäneet	1 005	115	269	285	604	357	2 635	
Pelkkiä säännöllisiä tukipalveluja saaneet 65-v. asiakkaat 65-v. asiakkaista,	11,3	5,4	19,6	12,3	26,5	36,0	15,8	
Pelkkiä säännöllisiä tukipalveluja saaneet 75-v. asiakkaat 75-v. asiakkaista,	12,0	5,7	20,9	12,5	25,9	34,2	16,2	
KOTIHOIDON SUORITTEET VUODEN AIKANA								
Kotihoidon käynnit yhteensä	2 847 746	563 636	391 758	1 349 905	1 233 106	1 324 377	7 710 528	
Kotihoidon käynnit yli 65-v.	2 680 679	514 548	361 857	1 287 560	1 183 483	1 233 957	7 262 084	
Kotihoidon käynnit yli 75-v.	2 320 295	420 118	317 184	1 139 777	1 036 882	1 076 915	6 311 171	
(Alle 65-vuotiaat)	167 067	49 088	29 901	62 345	49 623	90 420	448 444	
65–74-vuotiaat	360 384	94 430	44 673	147 783	146 601	157 042	950 913	
75–84-vuotiaat	908 902	186 232	156 536	393 971	415 443	466 526	2 527 610	
85 vuotta täyttäneet	1 411 393	233 886	160 648	745 806	621 439	610 389	3 783 561	
Yli 65-v. kotihoidon käyntien osuus kotihoidon käynneistä, %	94,1	91,3	92,4	95,4	96,0	93,2	94,2	
Yli 75-v. kotihoidon käyntien osuus kotihoidon käynneistä, %	81,5	74,5	81,0	84,4	84,1	81,3	81,9	
Kaikki käynnit kuukautta kohti	237 312	46 970	32 647	112 492	102 759	110 365	642 544	
Yli 65-v. käynnit kuukautta kohti	223 390	42 879	30 155	107 297	98 624	102 830	605 174	
Yli 75-v. käynnit kuukautta kohti	193 358	35 010	26 432	94 981	86 407	89 743	525 931	
Yli 65-v. käyntien määrä / kotihoidon koko vuoden yli 65-v. asiakkaat	172	123	105	259	216	415	198	
Yli 75-v. käyntien määrä / kotihoidon koko vuoden yli 75-v. asiakkaat	187	131	124	278	234	429	216	
Yli 65-v. käyntien määrä / kuukausi / kotihoidon koko vuoden yli 65-v. asiakkaat	14	10	9	22	18	35	17	
Yli 75-v. käyntien määrä / kuukausi / kotihoidon koko vuoden yli 75-v. asiakkaat	16	11	10	23	20	36	18	
Kotihoidon oman toiminnan käynnit	2 809 974	515 596	342 988	1 284 630	926 795	698 190	6 578 173	
Yli 65-v. käynnit	2 643 839	482 634	319 148	1 226 076	882 414	647 131	6 201 242	
Yli 75-v. käynnit	2 287 593	402 970	278 487	1 082 888	772 448	560 033	5 384 419	
(Alle 65-vuotiaat)	166 135	32 962	23 840	58 554	44 381	51 059	376 931	
65–74-vuotiaat	356 246	79 664	40 661	143 188	109 966	87 098	816 823	
75–84-vuotiaat	900 571	177 190	137 336	377 094	318 585	242 889	2 153 665	
85 vuotta täyttäneet	1 387 022	225 780	141 151	705 794	453 863	317 144	3 230 754	
Kotihoidon ostopalvelukäynnit	37 772	48 040	48 770	65 275	306 311	626 187	1 132 355	Turku: Tiedot suunnitelluista
Yli 65-v. käynnit	36 840	31 914	42 709	61 484	301 069	586 826	1 060 842	
Yli 75-v. käynnit	32 702	17 148	38 697	56 889	264 434	516 882	926 752	
(Alle 65-vuotiaat)	932	16 126	6 061	3 791	5 242	39 361	71 513	
65–74-vuotiaat	4 138	14 766	4 012	4 595	36 635	69 944	134 090	
75–84-vuotiaat	8 331	9 042	19 200	16 877	96 858	223 637	373 945	
85 vuotta täyttäneet	24 371	8 106	19 497	40 012	167 576	293 245	552 807	

KUSTANNUKSET VUODEN AIKANA KOTIHOIDOSTA

Kotihoidon nettokustannukset (perus- ja tukipalvelut) yhteensä, €	123 002 105	19 171 778	12 089 297	35 043 986	37 466 201	26 229 410	253 002 776	Espoo: Omasta toiminnasta ja ostopalveluista perityt kotihoidon peruspalvelujen asiakasmaksut 2502381 € vuonna 2015 Turku: Omasta toiminnasta ja ostopalveluista perityt asiakasmaksut 4981447 € + 1541142 € vuonna 2015
Kotihoidon bruttokustannukset (perus- ja tukipalvelut) yhteensä, €	123 002 105	22 660 411	15 930 838	41 566 574	44 844 201	31 389 823	279 393 952	
Joista oman toiminnan kustannukset, €	117 941 255	19 188 225	14 511 737	40 676 838	34 047 280	24 033 889	250 399 224	
Joista ostopalvelujen kustannukset, €	5 060 850	3 472 186	1 419 101	889 737	10 796 921	7 355 934	28 994 728	
Oman toiminnan kustannusten osuus kustannuksista, %	95,9	84,7	91,1	97,9	75,9	76,6	89,6	
Ostopalvelujen kustannusten osuus kustannuksista, %	4,1	15,3	8,9	2,1	24,1	23,4	10,4	
Kotihoidon yli 65-v. kustannukset (perus- ja tukipalvelut), €	115 904 153	20 268 171	14 745 811	39 660 833	43 029 024	29 169 831	262 777 823	
Joista oman toiminnan kustannukset,	110 968 176	17 961 524	13 503 073	38 822 769	32 416 874	22 276 278	235 948 694	
Joista ostopalvelujen kustannukset, €	4 935 977	2 306 648	1 242 739	838 063	10 612 150	6 893 553	26 829 129	
Yli 65-v. osuus kustannuksista, %	94,2	89,4	92,6	95,4	96,0	92,9	94,1	
Kotihoidon yli 75-v. kustannukset (perus- ja tukipalvelut), €	100 397 239	16 236 184	12 908 728	35 064 260	37 697 930	25 350 000	227 654 341	
Joista oman toiminnan kustannukset,	96 015 689	14 996 779	11 782 716	34 288 830	28 377 099	19 278 092	204 739 204	
Joista ostopalvelujen kustannukset, €	4 381 550	1 239 406	1 126 013	775 431	9 320 831	6 071 908	22 915 138	
Yli 75-v. osuus kustannuksista, %	81,6	71,6	81,0	84,4	84,1	80,8	81,5	
Kotihoidon oman käynnin kustannus, €	42	35	38	29	34	28	36,2	
Kotihoidon ostopalvelukäynnin kustannus,	38	52	24	13	31	10	19,4	Turku: Käyntihinta ei todellinen. Käynnit suunniteltuja ei tot.
Oman toiminnan kotihoidon peruspalvelujen kustannukset, €	117 941 255	18 114 931	13 008 699	37 285 674	31 853 275	19 805 334	238 009 168	Helsinki: Helsinki: Apteekkipalvelu tukipalveluista kotihoitoon kun kaikille asiakkaille
Yli 65-v. kustannukset, €	110 968 176	16 956 845	12 104 506	35 586 177	30 327 932	18 356 960	224 300 595	
Yli 75-v. kustannukset, €	96 015 689	14 157 933	10 562 333	31 430 224	26 548 480	15 886 278	194 600 938	
Omasta toiminnasta perityt peruspalvelujen asiakasmaksut, €	0	..	2 137 372	..	4 099 000	..	6 236 372	Oulu: Omien ja ostopalvelujen asiakasmaksuja ei saada eriteltynä
Ostopalvelujen kotihoidon peruspalvelujen kustannukset, €	1 439 138	2 493 110	1 158 149	842 477	9 487 307	6 551 967	21 972 148	
Yli 65-v. kustannukset, €	1 403 628	1 656 226	1 014 217	793 549	9 324 948	6 140 122	20 332 690	
Yli 75-v. kustannukset, €	1 245 968	889 922	918 955	734 243	8 190 259	5 408 279	17 387 626	
Ostopalveluista perityt peruspalvelujen asiakasmaksut, €	0	..	85 494	..	1 112 000	..	1 197 494	Oulu: Omat ja ostot yhteensä 3 107 468 €
Oman toiminnan kotipalvelun tukipalvelujen kustannukset, €	0	1 073 295	1 503 038	3 391 163	2 194 005	4 228 555	12 390 056	Tampere: Kujetuspalveluissa mukana vain sosiaalihuoltolain mukaiset
Yli 65-v. kustannukset, €	0	1 004 679	1 398 567	3 236 593	2 088 942	3 919 319	11 648 098	Espoo: Ateriapalvelujen ja kauppalvelun väheneminen Tampere: kuljetukset vuodesta 2014 eteenpäin
Yli 75-v. kustannukset, €	0	838 846	1 220 382	2 858 605	1 828 619	3 391 814	10 138 266	
Omasta toiminnasta perityt tukipalvelujen asiakasmaksut, €	0	810 951	1 192 807	..	1 538 570	2 052 945	5 595 273	

KUSTANNUKSET VUODEN AIKANA KOTIHOIDOSTA								
Ostopalvelujen kotipalvelun tukipalvelujen kustannukset, €	3 621 712	979 076	260 952	47 259	1 309 614	803 967	7 022 580	
Yli 65-v. kustannukset, €	3 532 349	650 421	228 522	44 515	1 287 202	753 431	6 496 439	
Yli 75-v. kustannukset, €	3 135 583	349 484	207 057	41 188	1 130 571	663 629	5 527 512	
Ostopalveluista perityt tukipalvelujen asiakasmaksut, €	0	175 301	425 869	..	628 430	0	1 229 600	
PALVELUSETELIASIAKKAAT KOTIHOIDOSSA 31.12.								
Palveluseteliasiaakkaat 31.12. yhteensä	0	49	0	232	0	911	1 192	Tampere : Kotihoidon palveluseteli loppui 1.2.2015. Oulu: sisältyvät kaikkiin kotihoidon asiakkaisiin
Yli 65-v. asiakkaat	0	47	0	221	0	869	1 137	Turku: Tiedot suunnitelluista
Yli 75-v. asiakkaat	0	42	0	186	0	747	975	
(Alle 65-vuotiaat)	0	2	-	11	0	42	55	
65–74-vuotiaat	0	5	-	35	0	122	162	
75–84-vuotiaat	0	19	-	82	0	371	472	
85 vuotta täyttäneet	0	23	-	104	0	376	503	
PALVELUSETELISUORITTEET KOTIHOIDOSSA								
Palvelusetelikäynnit yhteensä	0	5 457	0	59 035	2 392	411 822	478 706	Tampere : Kotihoidon palveluseteli loppui 1.2.2015. Oulu: sisältyvät kotihoidon ostopalvelusuoritteisiin
Yli 65-v. asiakkaat	0	5 218	0	56 986	2 356	381 759	446 319	
Yli 75-v. asiakkaat	0	4 662	0	53 249	2 264	330 281	390 456	Turku: Tiedot suunnitelluista
(Alle 65-vuotiaat)	0	239	-	2 049	36	30 063	32 387	
65–74-vuotiaat	0	556	-	3 737	92	51 478	55 863	
75–84-vuotiaat	0	1 672	-	14 884	484	143 314	160 354	
85 vuotta täyttäneet	0	2 990	-	38 365	1 780	186 967	230 102	
PALVELUSETELIKUSTANNUKSET VUODEN AIKANA KOTIHOIDOSTA								
Palvelusetelikustannukset yhteensä, €	0	141 446	-	562 008	36 498	3 488 323	4 228 276	Helsinki: siivouksen palveluseteli
OSAVUOROKAUTINEN HOITO								
VANHUSTEN PÄIVÄTOIMINNAN SUORITTEET VUODEN AIKANA								
Päivätoiminnan hoitopäivät yhteensä	84 729	13 614	22 446	9 997	31 195	15 753	177 734	
Yli 65-v. hoitopäivät	84 729	13 494	21 933	9 843	30 883	15 155	176 037	
Yli 75-v. hoitopäivät	72 304	10 999	17 759	8 665	26 828	12 370	148 925	
(Alle 65-vuotiaat)	-	120	513	154	312	598	1 697	
65–74-vuotiaat	12 425	2 495	4 174	1 178	4 055	2 785	27 112	
75–84-vuotiaat	35 233	6 638	11 257	5 036	11 230	7 128	76 522	
85 vuotta täyttäneet	37 071	4 361	6 501	3 630	15 598	5 242	72 403	
KUSTANNUKSET VUODEN AIKANA VANHUSTEN PÄIVÄTOIMINNASTA								
Päivätoiminnan kustannukset yhteensä, €	8 986 987	1 432 176	1 578 784	1 268 118	2 087 410	1 066 418	16 419 893	
Päivätoiminnan kustannukset yhteensä, €	11 247 761	1 851 977	1 962 956	1 268 118	2 581 410	1 606 777	20 518 999	
Yli 65-v. kustannukset, €	11 247 761	1 835 653	1 918 054	1 248 583	2 555 592	1 545 782	20 351 425	
Yli 75-v. kustannukset, €	9 598 344	1 496 246	1 553 040	1 099 154	2 220 037	1 261 717	17 228 539	
€/ hoitopäivä	133	136	87	127	83	102	115,4	
€/ yli 65-v. hoitopäivä	133	136	87	127	83	102	115,6	
€/ yli 75-v. hoitopäivä	133	136	87	127	83	102	115,7	
Oman toiminnan kustannukset, €	8 162 630	1 316 321	1 570 806	752 538	989 768	948 279	13 740 341	Espoo: sis. Vilmun päivätoiminnan
Oman toiminnan kustannukset, €	1 130 387	209 900	192 086	0	123 000	237 064	1 892 437	
Oman toiminnan kustannukset, €	1 954 744	325 756	200 064	515 580	1 468 642	421 434	4 886 220	
Oman toiminnan kustannukset, €	0	0	0	0	248 000	66 231	314 231	
Oman toiminnan osuus kustannuksista, %	72,6	71,1	80,0	59,3	38,3	59,0	67,0	
Ostopalvelujen osuus kustannuksista, %	17,4	17,6	10,2	40,7	56,9	26,2	23,8	

UUDEEN 2015 TIEDOT	HELSINKI	ESPOO	VANTAA	TURKU	TAMPERE	OULU	KUUSIKKO	HUOMAUTUKSET
PÄIVÄSAIRAAHOIDON HOITOPAIKAT 31.12.								
Vanhusten päiväsairanhoidon hoitopaikat 31.12. yhteensä	0	12	23	0	-	-	35	
PÄIVÄSAIRAAHOIDON POTILAAT 31.12.								
Hoidon piirissä olleet potilaat 31.12. yhteensä	0	23	44	196	0	-	263	Vantaa: 2015 päiväsairanhoidon potilaat joulukuun aikana.
Yli 65-v. potilaat	0	22	41	180	0	-	243	
Yli 75-v. potilaat	0	19	30	146	0	-	195	
(Alle 65-vuotiaat)	0	1	3	16	-	-	20	
65–74-vuotiaat	0	3	11	34	-	-	48	
75–84-vuotiaat	0	12	23	48	-	-	83	
85 vuotta täyttäneet	0	7	7	98	-	-	112	
PÄIVÄSAIRAAHOIDON SUORITTEET UUDEEN AIKANA								
Päiväsairanhoidon hoitopäivät yhteensä	0	2 332	2 903	3 295	0	-	8 530	
Yli 65-v. hoitopäivät	0	2 239	2 694	3 273	0	-	8 206	
Yli 75-v. hoitopäivät	0	1 757	1 760	2 921	0	-	6 438	
(Alle 65-vuotiaat)	0	93	209	22	-	-	324	
65–74-vuotiaat	0	482	934	352	-	-	1 768	
75–84-vuotiaat	0	1 081	1 286	1 227	-	-	3 594	
85 vuotta täyttäneet	0	676	474	1 694	-	-	2 844	
KUSTANNUKSET UUDEEN AIKANA PÄIVÄSAIRAAHOIDOSTA								
Kustannukset yhteensä, €	0	1 311 973	452 057	600 581	0	-	2 364 610	
Yli 65-v. kustannukset, €	0	1 259 651	419 511	596 571	0	-	2 275 734	
Yli 75-v. kustannukset, €	0	988 480	274 068	532 412	0	-	1 794 960	
€/ hoitopäivä	0	563	156	182	0	-	277,2	
€/ yli 65-v. hoitopäivä	0	563	156	182	0	-	277,3	
€/ yli 75-v. hoitopäivä	0	563	156	182	0	-	278,8	
Oman toiminnan kustannukset, €	0	986 217	452 057	600 581	-	-	2 038 855	
Ostopalvelujen kustannukset, €	0	325 756	-	0	-	-	325 756	
Oman toiminnan osuus kustannuksista, %	0,0	75,2	100,0	100,0	0,0	-	86,2	
Ostopalvelujen osuus kustannuksista, %	0,0	24,8	0,0	0,0	0,0	-	13,8	
OMAISHOIDON TUKI								
OMAISHOIDON TUEN ASIAKKAAT 31.12.								
Omaishoidon tuen asiakkaat 31.12.	3 209	545	889	796	595	777	6 811	Tampere : 551 alle 65-vuotiasta omaishoidon tuensaajaa.
Yli 65-v. asiakkaat	1 745	466	513	796	595	772	4 887	
Yli 75-v. asiakkaat	1 275	308	347	548	407	543	3 428	
(Alle 65-vuotiaat)	1 464	79	376	0	0	5	1 924	
65–74-vuotiaat	470	158	166	248	188	229	1 459	
75–84-vuotiaat	736	198	236	342	275	347	2 134	
85 vuotta täyttäneet	539	110	111	206	132	196	1 294	
OMAISHOIDON TUEN ASIAKKAAT UUDEEN AIKANA								
Omaishoidon tuen asiakkaat vuoden aikana yhteensä	3 970	696	1 049	1 012	770	1 039	8 536	Tampere : 605 alle 65-vuotiasta omaishoidon tuensaajaa.
Yli 65-v. asiakkaat	2 213	605	632	1 012	770	1 034	6 266	
Yli 75-v. asiakkaat	1 601	412	430	714	543	756	4 456	
(Alle 65-vuotiaat)	1 757	91	417	0	0	5	2 270	
65–74-vuotiaat	612	193	202	298	227	278	1 810	
75–84-vuotiaat	954	256	289	436	346	459	2 740	
85 vuotta täyttäneet	647	156	141	278	197	297	1 716	
Tukea vuoden aikana vain palveluina saaneet asiakkaat (eivät sisälly yhteissummaan)	-	-	0	0	-	0	0	

UUDEN 2015 TIEDOT	HELSINKI	ESPOO	VANTAA	TURKU	TAMPERE	OULU	KUUSIKKO	HUOMAUTUKSET
OMAISHOIDON TUEN ASIAKKAAT VUODEN AIKANA								
Omaishoidon tuen 65 vuotta täyttäneet asiakkaat vuoden aikana eri korvausluokissa	2 380	605	1 179	1 012	929	1 121	7 226	Oulu: sama asiakas ollut useassa eri luokassa.
I	983	387	833	684	19	811	3 717	Oulu: 2. asiakasryhmä
II	885	195	326	316	537	309	2 568	Oulu: 1. asiakasryhmä
III	433	23	20	0	247	-	723	
IV	79	-	-	12	89	1	181	Oulu: korotettu
V	-	-	-	0	37	0	37	
VI	-	-	-	0	0	0	0	
Omaishoidon tuen 65 vuotta täyttäneet asiakkaat vuoden aikana eri korvausluokissa,	100,0	100,0	100,0	100,0	100,0	100,0	100,0	
I	41,3	64,0	70,7	67,6	2,0	72,3	51,4	
II	37,2	32,2	27,7	31,2	57,8	27,6	35,5	
III	18,2	3,8	1,7	0,0	26,6	0,0	10,0	
IV	3,3	0,0	0,0	1,2	9,6	0,1	2,5	
V	0,0	0,0	0,0	0,0	4,0	0,0	0,5	
VI	0,0	0,0	0,0	0,0	0,0	0,0	0,0	
OMAISHOIDON TUEN KORVAUSLUOKAT								
I, €	385	423	385	385	385	385		
II, €	544	769	769	729	600	884		
III, €	804	1 666	1 335	862	900	0		
IV, €	1 601	-	0	1 458	1 400	1 158		
V, €	0	-	0	0	yli 1400	0		
VI, €	0	-	0	0	0	0		
KUSTANNUKSET VUODEN AIKANA OMAISHOIDON TUESTA								
Kustannukset yhteensä, €	28 829 456	4 134 545	5 689 548	6 587 055	5 889 005	6 089 585	57 219 194	
Yli 65-v. omaishoidon kustannukset, €	16 070 425	3 593 965	3 427 830	5 187 626	5 889 005	6 060 280	40 229 132	
Yli 75-v. omaishoidon kustannukset, €	11 626 186	2 447 461	2 332 226	3 660 044	4 151 749	4 430 920	28 648 586	
€/ kaikki asiakkaat	7 262	5 940	5 424	6 509	7 648	5 861	6 703	
€/ yli 65-v. asiakas	7 262	5 940	5 424	5 126	7 648	5 861	6 420	
€/ yli 75-v. asiakas	7 262	5 940	5 424	5 126	7 646	5 861	6 429	
€/ kuukausi / kaikki asiakkaat	605	495	452	542	637	488	559	
€/ kuukausi / yli 65-v. asiakas	605	495	452	427	637	488	535	
€/ kuukausi / yli 75-v. asiakas	605	495	452	427	637	488	536	
Omaishoidon tuen hoitopalkkiot, €	20 318 014	3 298 893	4 624 566	5 262 507	4 591 369	4 930 095	43 025 444	
Yli 65-v. omaishoidon tuen hoitopalkkiot, €	11 325 885	2 867 572	2 786 202	4 144 480	4 591 369	4 906 370	30 621 878	
Yli 75-v. omaishoidon tuen hoitopalkkiot, €	8 193 738	1 952 793	1 895 675	2 924 070	3 236 915	3 587 249	21 790 440	
Omaishoidon tuen hoitopalkkioiden osuus kokonaiskustannuksista, %	70,5	79,8	81,3	79,9	78,0	81,0	75,2	
Yli 65-v. omaishoidon tuen hoitopalkkio / kk, €	426	395	367	341	497	395	407	
Yli 75-v. omaishoidon tuen hoitopalkkio / kk, €	426	395	367	341	497	395	408	
KUSTANNUKSET ENNALTAEHKÄISEVISTÄ PALVELUISTA VUODEN AIKANA								
Kustannukset yhteensä, €	8 172 640	2 716 205	1 182 827	3 264 542	3 104 538	2 324 751	20 765 503	
Yli 65-v. kustannukset, €	8 172 640	2 716 205	0	3 264 542	3 104 538	2 324 751	19 582 676	
Yli 75-v. kustannukset, €	0	..	0	0	..	0	0	
Vanhuspalvelujen tuotantoon annettavat avustukset (ei sisällä yleisavustuksia), €	0	.	0	515 580	327 806	0	843 386	

UUDEEN 2015 TIEDOT	HELSINKI	ESPOO	VANTAA	TURKU	TAMPERE	OULU	KUUSIKKO	HUOMAUTUKSET
PALVELUASUMISEN KOKONAISUUS KESKIRASKAASSA JA TEHOSTETUSSA PALVELUASUMISESSA								
PALVELUASUMISEN ASUKKAAT 31.12.								
Palveluasumisen asukkaat 31.12. yhteensä	3 160	1 268	1 228	1 052	1 502	816	9 026	
Asukkaat keskiraskas	-	85	265	0	199	-	549	
Asukkaat tehostettu	3 160	1 183	963	1 052	1 303	816	8 477	
Asukkaat tehostetun lyhytaikaishoito	207	57	50	95	21	19	449	
Asukkaat keskiraskas, %	0,0	6,7	21,6	0,0	13,2	0,0	6,1	
Asukkaat tehostettu, %	100,0	93,3	78,4	100,0	86,8	100,0	93,9	
Asukkaat tehostetun lyhytaikaishoito, %	6,6	4,5	4,1	9,0	1,4	2,3	5,0	
Yli 65-v. asukkaat 31.12.	3 127	1 246	1 156	1 033	1 451	801	8 814	
Yli 65-v. asukkaat keskiraskas	-	85	233	0	194	-	512	
Yli 65-v. asukkaat tehostettu	3 127	1 161	923	1 033	1 257	801	8 302	
Yli 65-v. asukkaat kaikista asukkaista, %	99,0	98,3	94,1	98,2	96,6	98,2	97,7	
Yli 65-v. asukkaat keskiraskas, %	0,0	6,8	20,2	0,0	13,4	0,0	5,8	
Yli 65-v. asukkaat tehostettu, %	100,0	93,2	79,8	100,0	86,6	100,0	94,2	
Yli 75-v. asukkaat 31.12.	2 745	1 065	922	919	1 258	736	7 645	
Yli 75-v. asukkaat keskiraskas	-	70	181	0	164	-	415	
Yli 75-v. asukkaat tehostettu	2 745	995	741	919	1 094	736	7 230	
Yli 75-v. asukkaat kaikista asukkaista, %	86,9	84,0	75,1	87,4	83,8	90,2	84,7	
Yli 75-v. asukkaat keskiraskas, %	0,0	6,6	19,6	0,0	13,0	0,0	5,4	
Yli 75-v. asukkaat tehostettu, %	100,0	93,4	80,4	100,0	87,0	100,0	94,6	
PALVELUASUMISEN ASUMISVUOROKAUDET VUODEN AIKANA								
Palveluasumisen asumisvuorokaudet yhteensä	1 090 077	447 946	435 030	361 902	539 613	276 043	3 150 611	
Vuorokaudet keskiraskas	-	32 751	95 998	0	71 539	-	200 288	
Vuorokaudet tehostettu	1 090 077	415 195	339 032	361 902	468 074	276 043	2 950 323	
Vuorokaudet tehostetun lyhytaikaishoito	78 011	19 865	19 291	25 501	8 213	7 223	158 104	
Vuorokaudet keskiraskas, %	0,0	7,3	22,1	0,0	13,3	0,0	6,4	
Vuorokaudet tehostettu, %	100,0	92,7	77,9	100,0	86,7	100,0	93,6	
Vuorokaudet tehostetun	7,2	4,4	4,4	7,0	1,5	2,6	5,0	
Yli 65-v. asumisvuorokaudet	1 080 020	440 525	409 671	356 435	522 464	271 649	3 080 764	
Yli 65-v. asumisvuorokaudet keskiraskas	-	32 751	84 628	0	69 946	-	187 325	
Yli 65-v. asumisvuorokaudet tehostettu	1 080 020	407 774	325 043	356 435	452 518	271 649	2 893 439	
Yli 65-v. vuorokaudet kaikista vuorokausista, %	99,1	98,3	94,2	98,5	96,8	98,4	97,8	
Yli 65-v. vuorokaudet keskiraskas, %	0,0	7,4	20,7	0,0	13,4	0,0	6,1	
Yli 65-v. vuorokaudet tehostettu, %	100,0	92,6	79,3	100,0	86,6	100,0	93,9	
Yli 75-v. asumisvuorokaudet	960 112	380 158	331 481	319 710	458 740	249 367	2 699 568	
Yli 75-v. asumisvuorokaudet keskiraskas	-	26 117	66 705	0	59 657	-	152 479	
Yli 75-v. asumisvuorokaudet tehostettu	960 112	354 041	264 776	319 710	399 083	249 367	2 547 089	

UUDEEN 2015 TIEDOT	HELSINKI	ESPOO	VANTAA	TURKU	TAMPERE	OULU	KUUSIKKO	HUOMAUTUKSET
PALVELUASUMISEN ASUMISVUOROKAUDET VUODEN AIKANA								
Yli 75-v. vuorokaudet kaikista vuorokausista, %	88,1	84,9	76,2	88,3	85,0	90,3	85,7	
Yli 75-v. vuorokaudet keskiraskas, %	0,0	6,9	20,1	0,0	13,0	0,0	5,6	
Yli 75-v. vuorokaudet tehostettu, %	100,0	93,1	79,9	100,0	87,0	100,0	94,4	
KUSTANNUKSET VUODEN AIKANA PALVELUASUMISESTA								
Palveluasumisen kustannukset (netto-ostot)								
Yhteensä, €	168 716 479	66 921 728	57 619 442	49 526 480	57 812 138	30 067 845	430 664 112	
Kustannukset keskiraskas, €	-	2 798 574	7 978 792	0	3 473 638	-	14 251 004	
Kustannukset tehostettu, €	168 716 479	64 123 154	49 640 650	49 526 480	54 338 500	30 067 845	416 413 108	
Kustannukset tehostetun lyhytaikaishoito,	13 739 969	2 972 190	2 945 576	4 771 647	992 979	954 791	26 377 152	
Kustannukset keskiraskas, %	0,0	4,2	13,8	0,0	6,0	0,0	3,3	
Kustannukset tehostettu, %	100,0	95,8	86,2	100,0	94,0	100,0	96,7	
Kustannukset tehostetun	8,1	4,4	5,1	9,6	1,7	3,2	6,1	
Yli 65-v. kustannukset, €	167 061 981	65 617 014	54 617 129	48 742 025	55 721 797	29 599 708	421 359 654	
Yli 65-v. kustannukset keskiraskas, €	-	2 798 574	7 028 541	0	3 399 203	-	13 226 317	
Yli 65-v. kustannukset keskiraskas / 65-v.	0	32 924	30 165	0	17 522	0	25 833	
Yli 65-v. kustannukset tehostettu, €	167 061 981	62 818 440	47 588 588	48 742 025	52 322 594	29 599 708	408 133 336	
Yli 65-v. kustannukset tehostettu / 65-v.	53 426	54 107	51 559	47 185	41 625	36 953	49 161	
Yli 65-v. kustannukset	99,0	98,1	94,8	98,4	96,4	98,4	97,8	
Yli 65-v. kustannukset keskiraskas, %	0,0	4,3	12,9	0,0	6,1	0,0	3,1	
Yli 65-v. kustannukset tehostettu, %	100,0	95,7	87,1	100,0	93,9	100,0	96,9	
Yli 75-v. kustannukset, €	147 997 831	56 579 868	44 198 175	43 448 122	48 758 603	27 178 733	368 161 332	
Yli 75-v. kustannukset keskiraskas, €	-	2 212 883	5 537 395	0	2 904 893	-	10 655 170	
Yli 75-v. kustannukset keskiraskas / 75-v.	0	31 613	30 593	0	17 713	0	25 675	
Yli 75-v. kustannukset tehostettu, €	147 997 831	54 366 985	38 660 781	43 448 122	45 853 710	27 178 733	357 506 162	
Yli 75-v. kustannukset tehostettu / 75-v.	53 915	54 640	52 174	47 278	41 914	36 928	49 448	
Yli 75-v. kustannukset	87,7	84,5	76,7	87,7	84,3	90,4	85,5	
Yli 75-v. kustannukset keskiraskas, %	0,0	3,9	12,5	0,0	6,0	0,0	2,9	
Yli 75-v. kustannukset tehostettu, %	100,0	96,1	87,5	100,0	94,0	100,0	97,1	
KESKIRASKAS PALVELUASUMINEN, JOSSA HENKILÖSTÖMITOITUS 0,20–0,49 / ASUKAS								
ASUKKAAT KESKIRASKAASSA PALVELUASUMISESSA 31.12.								
Keskiraskaan palveluasumisen asukkaat 31.12.	-	85	265	0	199	-	549	
Yli 65-v. asukkaat	-	85	233	0	194	-	512	
Yli 75-v. asukkaat	-	70	181	0	164	-	415	
(Alle 65-vuotiaat)	-	0	32	0	5	-	37	
65–74-vuotiaat	-	15	52	0	30	-	97	
75–84-vuotiaat	-	35	73	0	45	-	153	
85 vuotta täyttäneet	-	35	108	0	119	-	262	
Oman toiminnan asukkaat 31.12.	-	85	261	0	6	-	352	
Yli 65-v. asukkaat	-	85	232	0	4	-	321	
Yli 75-v. asukkaat	-	70	180	0	0	-	250	
(Alle 65-vuotiaat)	-	0	29	-	2	-	31	
65–74-vuotiaat	-	15	52	-	4	-	71	
75–84-vuotiaat	-	35	72	-	0	-	107	
85 vuotta täyttäneet	-	35	108	-	0	-	143	

UUDEEN 2015 TIEDOT	HELSINKI	ESPOO	VANTAA	TURKU	TAMPERE	OULU	KUUSIKKO	HUOMAUTUKSET
KESKIRASKAS PALVELUASUMINEN, JOSSA HENKILÖSTÖMITOITUS 0,20–0,49 / ASUKAS								
ASUKKAAT KESKIRASKAASSA PALVELUASUMISESSA 31.12.								
Ostopalvelujen asukkaat 31.12.	-	0	4	0	193	-	197	Vantaa: Kuntouttava valmennusasuminen.
Yli 65-v. asukkaat	-	0	1	0	190	-	191	
Yli 75-v. asukkaat	-	0	1	0	164	-	165	
(Alle 65-vuotiaat)	-	0	3	-	3	-	6	
65–74-vuotiaat	-	0	0	-	26	-	26	
75–84-vuotiaat	-	0	1	-	45	-	46	
85 vuotta täyttäneet	-	0	0	-	119	-	119	
ASUMISVUOROKAUDET VUODEN AIKANA KESKIRASKAASSA PALVELUASUMISESSA								
Keskiraskaan palveluasumisen asumisvuorokaudet yhteensä	-	32 751	95 998	0	71 539	-	200 288	
Yli 65-v. asumisvuorokaudet	-	32 751	84 628	0	69 946	-	187 325	
Yli 75-v. asumisvuorokaudet	-	26 117	66 705	0	59 657	-	152 479	
(Alle 65-vuotiaat)	-	0	11 370	0	1 593	-	12 963	
65–74-vuotiaat	-	6 634	17 923	0	10 289	-	34 846	
75–84-vuotiaat	-	12 733	27 925	0	14 953	-	55 611	
85 vuotta täyttäneet	-	13 384	38 780	0	44 704	-	96 868	
Oman toiminnan asumisvuorokaudet	-	28 338	94 399	0	1 970	-	124 707	
Yli 65-v. asumisvuorokaudet	-	28 338	83 902	0	1 342	-	113 582	
Yli 75-v. asumisvuorokaudet	-	23 172	66 472	0	0	-	89 644	
(Alle 65-vuotiaat)	-	0	10 497	-	628	-	11 125	
65–74-vuotiaat	-	5 166	17 430	-	1 342	-	23 938	
75–84-vuotiaat	-	10 862	27 692	-	0	-	38 554	
85 vuotta täyttäneet	-	12 310	38 780	-	0	-	51 090	
Ostopalvelujen asumisvuorokaudet	-	4 413	1 599	0	69 569	-	75 581	Vantaa: Kuntouttava valmennusasuminen
Yli 65-v. asumisvuorokaudet	-	4 413	726	0	68 604	-	73 743	
Yli 75-v. asumisvuorokaudet	-	2 945	233	0	59 657	-	62 835	
(Alle 65-vuotiaat)	-	0	873	-	965	-	1 838	
65–74-vuotiaat	-	1 468	493	-	8 947	-	10 908	
75–84-vuotiaat	-	1 871	233	-	14 953	-	17 057	
85 vuotta täyttäneet	-	1 074	0	-	44 704	-	45 778	
KUSTANNUKSET VUODEN AIKANA KESKIRASKAASTA PALVELUASUMISESTA								
Keskiraskaan palveluasumisen nettokustannukset yhteensä, €	-	2 176 156	.	.	2 750 438	-	4 926 594	
Keskiraskaan palveluasumisen kustannukset (brutto-ostot) yhteensä, €	-	2 798 574	7 978 792	0	3 473 638	-	14 251 004	
Yli 65-v. kustannukset, €	-	2 798 574	7 028 541	0	3 399 203	-	13 226 317	
Yli 75-v. kustannukset, €	-	2 212 883	5 537 395	0	2 904 893	-	10 655 170	
Oman toiminnan kustannukset, €	-	2 296 342	7 833 833	-	86 098	-	10 216 273	
Yli 65-v. kustannukset, €	-	2 296 342	6 962 725	-	58 652	-	9 317 718	
Yli 75-v. kustannukset, €	-	1 877 720	5 516 272	-	0	-	7 393 992	
€/ asumisvuorokausi	-	81	83	-	44	-	81,9	
Omasta toiminnasta perityt asiakasmaksut, €	-	290 945	787 151	-	25 850	-	82,0	

UUDEEN 2015 TIEDOT	HELSINKI	ESPOO	VANTAA	TURKU	TAMPERE	OULU	KUUSIKKO	HUOMAUTUKSET
KUSTANNUKSET VUODEN AIKANA KESKIRASKAESTA PALVELUASUMISESTA								
Ostopalvelujen kustannukset (brutto), €	-	502 232	144 959	-	3 387 540	-	4 034 731	
Yli 65-v. kustannukset, €	-	502 232	65 816	0	3 340 551	-	3 908 599	
Yli 75-v. kustannukset, €	-	335 163	21 123	0	2 904 893	-	3 261 178	
€ / asumisvuorokausi	-	114	91	0	49	-	53,4	
Ostopalvelujen kustannukset (netto), €	-	170 759	..	-	2 690 190	-	2 860 949	
Yli 65-v. kustannukset, €	-	170 759	0	0	2 652 874	-	2 823 633	
Yli 75-v. kustannukset, €	-	113 955	0	0	2 306 899	-	2 420 854	
€ / asumisvuorokausi	-	39	0	0	39	-	37,9	
Ero ostopalvelujen brutto- ja nettokustannusten välillä, €	-	331 473	0	0	697 350	-	1 173 782	
Ero ostopalvelujen brutto- ja nettokustannusten välillä, %	-	66,0	0,0	0,0	20,6	-	29,1	
TEHOSTETTU PALVELUASUMINEN, JOSSA HENKILÖSTÖMITOITUS ≥ 0,50 / ASUKAS								
ASUKKAAT TEHOSTETUSSA PALVELUASUMISESSA 31.12.								
Tehostetun palveluasumisen asukkaat yhteensä 31.12.	3 160	1 183	963	1 052	1 303	816	8 477	
Yli 65-v. asukkaat	3 127	1 161	923	1 033	1 257	801	8 302	
Yli 75-v. asukkaat	2 745	995	741	919	1 094	736	7 230	
(Alle 65-vuotiaat)	33	22	40	19	46	15	175	
65–74-vuotiaat	382	166	182	114	163	65	1 072	
75–84-vuotiaat	1 077	422	386	375	398	280	2 938	
85 vuotta täyttäneet	1 585	573	355	544	696	456	4 209	
Oman toiminnan asukkaat 31.12.	1 768	173	192	452	217	187	2 989	
Yli 65-v. asukkaat	1 743	161	183	442	198	185	2 912	
Yli 75-v. asukkaat	1 504	134	132	381	156	174	2 481	
(Alle 65-vuotiaat)	25	12	9	10	19	2	77	
65–74-vuotiaat	239	27	51	61	42	11	431	
75–84-vuotiaat	656	69	74	155	62	70	1 086	
85 vuotta täyttäneet	848	65	58	226	94	104	1 395	
Ostopalvelujen asukkaat 31.12.	1 395	1 010	771	600	1 086	629	5 491	
Yli 65-v. asukkaat	1 387	1 000	740	591	1 059	616	5 393	
Yli 75-v. asukkaat	1 244	861	609	538	938	562	4 752	
(Alle 65-vuotiaat)	8	10	31	9	27	13	98	
65–74-vuotiaat	143	139	131	53	121	54	641	
75–84-vuotiaat	421	353	312	220	336	210	1 852	
85 vuotta täyttäneet	823	508	297	318	602	352	2 900	
ASUMISVUOROKAUDET VUODEN AIKANA TEHOSTETUSSA PALVELUASUMISESSA								
Tehostetun palveluasumisen asumisvuorokaudet yhteensä	1 090 077	415 195	339 032	361 902	468 074	276 043	2 950 323	
Yli 65-v. asumisvuorokaudet	1 080 020	407 774	325 043	356 435	452 518	271 649	2 893 439	
Yli 75-v. asumisvuorokaudet	960 112	354 041	264 776	319 710	399 083	249 367	2 547 089	
(Alle 65-vuotiaat)	10 057	7 421	13 989	5 467	15 556	4 394	56 884	
65–74-vuotiaat	119 908	53 733	60 267	36 725	53 435	22 282	346 350	
75–84-vuotiaat	356 129	144 598	130 290	128 158	141 701	90 113	990 989	
85 vuotta täyttäneet	603 983	209 443	134 486	191 552	257 382	159 254	1 556 100	

UUDEEN 2015 TIEDOT	HELSINKI	ESPOO	VANTAA	TURKU	TAMPERE	OULU	KUUSIKKO	HUOMAUTUKSET
ASUMISVUOROKAUDET VUODEN AIKANA TEHOSTETUSSA PALVELUASUMISESSA								
Oman toiminnan asumisvuorokaudet	573 704	63 660	67 382	138 672	78 698	66 348	988 464	
Yli 65-v. asumisvuorokaudet	566 420	59 461	64 767	135 885	71 603	65 634	963 770	
Yli 75-v. asumisvuorokaudet	493 037	49 186	48 786	116 685	57 088	60 477	825 259	
(Alle 65-vuotiaat)	7 284	4 199	2 615	2 787	7 095	714	24 694	
65–74-vuotiaat	73 383	10 275	15 981	19 200	14 515	5 157	138 511	
75–84-vuotiaat	202 689	24 256	26 266	47 666	23 569	23 119	347 565	
85 vuotta täyttäneet	290 348	24 930	22 520	69 019	33 519	37 358	477 694	
Ostopalvelujen asumisvuorokaudet	516 373	351 535	271 650	223 230	389 376	209 695	1 961 859	
Yli 65-v. asumisvuorokaudet	513 600	348 313	260 276	220 550	380 915	206 015	1 929 669	
Yli 75-v. asumisvuorokaudet	467 075	304 855	215 990	203 025	341 995	188 890	1 721 830	
(Alle 65-vuotiaat)	2 773	3 222	11 374	2 680	8 461	3 680	32 190	
65–74-vuotiaat	46 525	43 458	44 286	17 525	38 920	17 125	207 839	
75–84-vuotiaat	153 440	120 342	104 024	80 492	118 132	66 994	643 424	
85 vuotta täyttäneet	313 635	184 513	111 966	122 533	223 863	121 896	1 078 406	
KUSTANNUKSET VUODEN AIKANA TEHOSTETUSTA PALVELUASUMISESTA								
Tehostetun palveluasumisen nettokustannukset yhteensä, €	134 053 938	47 087 431	34 830 631	37 842 595	44 530 700	29 034 864	327 380 159	
Tehostetun palveluasumisen kustannukset (brutto-ostot) yhteensä, €	168 716 479	64 123 154	49 640 650	49 526 480	54 338 500	30 067 845	416 413 108	Vantaa: Vantaa: Sisältää vuokratkustannukset.
Yli 65-v. kustannukset, €	167 061 981	62 818 440	47 588 588	48 742 025	52 322 594	29 599 708	408 133 336	
Yli 75-v. kustannukset, €	147 997 831	54 366 985	38 660 781	43 448 122	45 853 710	27 178 733	357 506 162	
Oman toiminnan kustannukset, €	102 161 563	11 401 185	11 240 360	23 559 309	12 225 127	8 770 383	169 357 927	Vantaa: Vantaa: Sisältää vuokratkustannukset.
Yli 65-v. kustannukset, €	100 864 475	10 611 094	10 796 120	23 087 796	11 123 485	8 676 001	165 158 970	
Yli 75-v. kustannukset, €	87 796 896	8 783 594	8 128 557	19 834 046	8 868 934	7 994 310	141 406 337	
Omasta toiminnasta perityt asiakasmaksut, €	18 242 783	1 457 064	2 647 518	4 652 863	1 894 292	440 005	29 334 525	
Ostopalvelujen kustannukset (brutto), €	66 554 916	52 721 969	38 400 290	25 967 171	42 113 373	21 297 462	247 055 181	Vantaa: Vantaa: Sisältää vuokratkustannukset.
Yli 65-v. kustannukset, €	66 197 506	52 207 346	36 792 468	25 654 230	41 199 109	20 923 706	242 974 366	
Yli 75-v. kustannukset, €	60 200 935	45 583 391	30 532 224	23 614 076	36 984 776	19 184 423	216 099 825	
Ostopalvelujen kustannukset (netto), €	50 135 158	37 143 310	26 237 789	18 936 150	34 199 865	20 704 486	187 356 757	
Yli 65-v. kustannukset, €	49 865 925	36 765 266	25 139 211	18 706 013	33 458 094	20 341 137	184 275 646	
Yli 75-v. kustannukset, €	45 348 767	32 046 189	20 861 771	17 215 734	30 031 652	18 650 280	164 154 392	
PITKÄAIKAINEN TEHOSTETTU PALVELUASUMINEN								
ASUKKAAT PITKÄAIKAISESSA TEHOSTETUSSA PALVELUASUMISESSA 31.12.								
Pitkäaikaiset asukkaat 31.12. yhteensä	2 953	1 126	913	957	1 282	797	8 028	
Yli 65-v. asukkaat	2 925	1 106	875	941	1 236	783	7 866	
Yli 75-v. asukkaat	2 572	955	709	841	1 075	719	6 871	
(Alle 65-vuotiaat)	28	20	38	16	46	14	162	
65–74-vuotiaat	353	151	166	100	161	64	995	
75–84-vuotiaat	987	400	366	350	390	275	2 768	
85 vuotta täyttäneet	1 585	555	343	491	685	444	4 103	
Oman toiminnan asukkaat 31.12.	1 567	151	143	364	215	168	2 608	
Yli 65-v. asukkaat	1 547	140	136	357	196	167	2 543	
Yli 75-v. asukkaat	1 337	117	101	309	154	157	2 175	
(Alle 65-vuotiaat)	20	11	7	7	19	1	65	
65–74-vuotiaat	210	23	35	48	42	10	368	
75–84-vuotiaat	570	55	55	131	62	65	938	
85 vuotta täyttäneet	767	62	46	178	92	92	1 237	

UUDEEN 2015 TIEDOT	HELSINKI	ESPOO	VANTAA	TURKU	TAMPERE	OULU	KUUSIKKO	HUOMAUTUKSET
PITKÄAIKAINEN TEHOSTETTU PALVELUASUMINEN								
ASUKKAAT PITKÄAIKAIKAISSA TEHOSTETUSSA PALVELUASUMISESSA 31.12.								
Ostopalvelujen asukkaat 31.12.	1 389	975	770	593	1 067	629	5 423	Oulu: sisältää palveluseteliasiakkaat
Yli 65-v. asukkaat	1 381	966	739	584	1 040	616	5 326	
Yli 75-v. asukkaat	1 238	838	608	532	921	562	4 699	
(Alle 65-vuotiaat)	8	9	31	9	27	13	97	
65–74-vuotiaat	143	128	131	52	119	54	627	
75–84-vuotiaat	417	345	311	219	328	210	1 830	
85 vuotta täyttäneet	821	493	297	313	593	352	2 869	
ASUMISVUOROKAUDET VUODEN AIKANA PITKÄAIKAIKAISSA TEHOSTETUSSA PALVELUASUMISESSA								
Pitkäaikaiset asumisvuorokaudet yhteensä	1 012 066	395 330	319 741	336 401	459 861	268 820	2 792 219	
Yli 65-v. asumisvuorokaudet	1 003 723	388 758	306 161	331 546	444 386	264 982	2 739 556	
Yli 75-v. asumisvuorokaudet	895 761	339 407	250 456	298 166	392 308	244 059	2 420 157	
(Alle 65-vuotiaat)	8 343	6 572	13 580	4 855	15 475	3 838	52 663	
65–74-vuotiaat	107 962	49 351	55 705	33 380	52 078	20 923	319 399	
75–84-vuotiaat	324 422	136 066	120 486	119 379	138 572	87 551	926 476	
85 vuotta täyttäneet	571 339	203 341	129 970	178 787	253 736	156 508	1 493 681	
Oman toiminnan asumisvuorokaudet	498 778	54 327	48 993	115 690	78 129	59 125	855 042	
Yli 65-v. asumisvuorokaudet	493 208	50 445	46 662	113 297	71 037	58 967	833 616	
Yli 75-v. asumisvuorokaudet	431 171	41 776	34 952	96 998	56 604	55 169	716 670	
(Alle 65-vuotiaat)	5 570	3 882	2 331	2 393	7 092	158	21 426	
65–74-vuotiaat	62 037	8 669	11 710	16 299	14 433	3 798	116 946	
75–84-vuotiaat	172 598	19 444	16 844	40 158	23 396	20 557	292 997	
85 vuotta täyttäneet	258 573	22 332	18 108	56 840	33 208	34 612	423 673	
Ostopalvelujen asumisvuorokaudet	513 288	341 003	270 748	220 711	381 732	209 695	1 937 177	Espoo ja Oulu: sisältää palvelusetelivuorokaudet
Yli 65-v. asumisvuorokaudet	510 515	338 313	259 499	218 249	373 349	206 015	1 905 940	
Yli 75-v. asumisvuorokaudet	464 590	297 631	215 504	201 168	335 704	188 890	1 703 487	
(Alle 65-vuotiaat)	2 773	2 690	11 249	2 462	8 383	3 680	31 237	
65–74-vuotiaat	45 925	40 682	43 995	17 081	37 645	17 125	202 453	
75–84-vuotiaat	151 824	116 622	103 642	79 221	115 176	66 994	633 479	
85 vuotta täyttäneet	312 766	181 009	111 862	121 947	220 528	121 896	1 070 008	
KUSTANNUKSET VUODEN AIKANA PITKÄAIKAIKAIKAISSA TEHOSTETUSTA PALVELUASUMISESTA								
Pitkäaikaisen tehostetun palveluasumisen nettokustannukset yhteensä, €	122 794 583	44 436 349	32 331 460	33 779 168	43 655 721	28 130 073	305 127 354	
Pitkäaikaisen tehostetun palveluasumisen kustannukset (brutto-ostot) yhteensä, €	154 976 510	61 150 964	46 695 074	44 754 833	53 345 521	29 113 054	390 035 957	Vantaa: Sisältää vuokratkustannukset.
Yli 65-v. kustannukset, €	153 627 230	59 985 529	44 704 204	44 073 615	51 339 282	28 718 413	382 448 273	
Yli 75-v. kustannukset, €	136 660 837	52 257 452	36 472 053	39 397 484	45 033 884	26 477 081	336 298 791	
Oman toiminnan kustannukset, €	88 819 217	10 745 182	8 422 290	19 096 488	12 130 758	7 815 592	147 029 527	Vantaa: Hoiva-asumisen kohdalla palvelurakenteen muutos 2013-2015 vaikuttanut kustannusten jakautumiseen vanhainkotien ja tehostetun palveluasumisen sekä pitkä- ja lyhytaikaishoidon välillä.
Yli 65-v. kustannukset, €	87 827 347	9 977 373	8 021 572	18 701 485	11 029 613	7 794 706	143 352 097	Vantaa: Sisältää vuokratkustannukset.
Yli 75-v. kustannukset, €	76 780 192	8 262 756	6 008 529	16 011 074	8 788 663	7 292 658	123 143 872	
€/asumisvuorokausi	178,1	197,8	171,9	165,1	155,3	132,2	172,0	
Omasta toiminnasta perityt asiakasmaksut, €	15 860 267	1 457 064	2 241 498	4 002 679	1 886 150	390 005	25 837 663	

UUDEEN 2015 TIEDOT	HELSINKI	ESPOO	VANTAA	TURKU	TAMPERE	OULU	KUUSIKKO	HUOMAUTUKSET
KUSTANNUKSET VUODEN AIKANA PITKÄAIKAISESTA TEHOSTETUSTA PALVELUASUMISESTA								
Ostopalvelujen kustannukset (brutto), €	66 157 293	50 405 782	38 272 784	25 658 345	41 214 763	21 297 462	243 006 429	Vantaa: Sisältää vuokratkustannukset.
Yli 65-v. kustannukset, €	65 799 883	50 008 157	36 682 632	25 372 130	40 309 669	20 923 706	239 096 177	
Yli 75-v. kustannukset, €	59 880 645	43 994 696	30 463 523	23 386 410	36 245 221	19 184 423	213 154 919	
€/ asumisvuorokausi	128,9	147,8	141,4	116,3	108,0	101,6	125,4	
Ostopalvelujen kustannukset (netto), €								
Ostopalvelujen kustannukset (netto), €	49 835 633	35 148 231	26 150 668	18 685 359	33 411 113	20 704 486	183 935 489	
Yli 65-v. kustannukset, €	49 566 400	34 870 964	25 064 164	18 476 926	32 677 390	20 341 137	180 996 981	
Yli 75-v. kustannukset, €	45 107 497	30 677 745	20 814 830	17 030 851	29 382 510	18 650 280	161 663 712	
€/ asumisvuorokausi	97,1	103,1	96,6	84,7	87,5	98,7	95,0	
Ero ostopalvelujen brutto- ja nettokustannusten välillä, €	16 321 660	15 257 552	12 122 116	6 972 986	7 803 650	592 976	59 070 940	
Ero ostopalvelujen brutto- ja nettokustannusten välillä, %	24,7	30,3	31,7	27,2	18,9	2,8	24,3	
PALVELUSETELIASIAKKAAT PITKÄAIKAISESSA TEHOSTETUSSA PALVELUASUMISESSA 31.12.								
Palveluseteliasiakkaat 31.12. yhteensä	297	65	28	30	138	366	924	
Yli 65-v. asiakkaat	297	65	28	30	137	359	916	
Yli 75-v. asiakkaat	270	59	23	29	121	335	837	
(Alle 65-vuotiaat)	0	0	0	0	1	7	8	
65–74-vuotiaat	27	6	5	1	16	24	79	
75–84-vuotiaat	67	21	15	8	43	123	277	
85 vuotta täyttäneet	203	38	8	21	78	212	560	
PALVELUSETELIKUSTANNUKSET VUODEN AIKANA PITKÄAIKAISESTA TEHOSTETUSTA PALVELUASUMISESTA								
Palvelusetelikustannukset yhteensä, €	5 622 637	1 329 190	590 048	665 163	2 421 230	10 705 671	21 333 939	
TEHOSTETUN PALVELUASUMISEN LYHYTAIKAISHOITO								
TEHOSTETUN PALVELUASUMISEN LYHYTAIKAISHOIDON ASUKKAAT 31.12.								
Lyhytaikaishoidon asukkaat 31.12. yhteensä	207	57	50	95	21	19	449	
Yli 65-v. asukkaat	202	55	48	92	21	18	436	
Yli 75-v. asukkaat	173	40	32	78	19	17	359	
(Alle 65-vuotiaat)	5	2	2	3	0	1	13	
65–74-vuotiaat	29	15	16	14	2	1	77	
75–84-vuotiaat	90	22	20	25	8	5	170	
85 vuotta täyttäneet	83	18	12	53	11	12	189	
Lyhytaikaishoidon asukkaiden osuus tehostetun asukkaista, %	6,6	4,8	5,2	9,0	1,6	2,3	5,3	
Oman toiminnan asukkaat 31.12.								
Oman toiminnan asukkaat 31.12.	201	22	49	88	2	19	381	
Yli 65-v. asukkaat	196	21	47	85	2	18	369	
Yli 75-v. asukkaat	167	17	31	72	2	17	306	
(Alle 65-vuotiaat)	5	1	2	3	0	1	12	
65–74-vuotiaat	29	4	16	13	0	1	63	
75–84-vuotiaat	86	14	19	24	0	5	148	
85 vuotta täyttäneet	81	3	12	48	2	12	158	
Ostopalvelujen asukkaat 31.12.								
Ostopalvelujen asukkaat 31.12.	6	35	1	7	19	0	68	
Yli 65-v. asukkaat	6	34	1	7	19	0	67	
Yli 75-v. asukkaat	6	23	1	6	17	0	53	
(Alle 65-vuotiaat)	0	1	0	0	0	0	1	
65–74-vuotiaat	0	11	0	1	2	0	14	
75–84-vuotiaat	4	8	1	1	8	0	22	
85 vuotta täyttäneet	2	15	0	5	9	0	31	

UUDEEN 2015 TIEDOT	HELSINKI	ESPOO	VANTAA	TURKU	TAMPERE	OULU	KUUSIKKO	HUOMAUTUKSET
TEHOSTETUN PALVELUASUMISEN LYHYTAIKAISHOIDON ASUMISVUOROKAUDET VUODEN AIKANA								
Lyhytaikaiset asumisvuorokaudet yhteensä	78 011	19 865	19 291	25 501	8 213	7 223	158 104	
Yli 65-v. vuorokaudet	76 297	19 016	18 882	24 889	8 132	6 667	153 883	
Yli 75-v. vuorokaudet	64 351	14 634	14 320	21 544	6 775	5 308	126 932	
(Alle 65-vuotiaat)	1 714	849	409	612	81	556	4 221	
65–74-vuotiaat	11 946	4 382	4 562	3 345	1 357	1 359	26 951	
75–84-vuotiaat	31 707	8 532	9 804	8 779	3 129	2 562	64 513	
85 vuotta täyttäneet	32 644	6 102	4 516	12 765	3 646	2 746	62 419	
Oman toiminnan vuorokaudet	74 926	9 333	18 389	22 982	569	7 223	133 422	
Yli 65-v. vuorokaudet	73 212	9 016	18 105	22 588	566	6 667	130 154	
Yli 75-v. vuorokaudet	61 866	7 410	13 834	19 687	484	5 308	108 589	
(Alle 65-vuotiaat)	1 714	317	284	394	3	556	3 268	
65–74-vuotiaat	11 346	1 606	4 271	2 901	82	1 359	21 565	
75–84-vuotiaat	30 091	4 812	9 422	7 508	173	2 562	54 568	
85 vuotta täyttäneet	31 775	2 598	4 412	12 179	311	2 746	54 021	
Ostopalvelujen vuorokaudet	3 085	10 532	902	2 519	7 644	0	24 682	
Yli 65-v. vuorokaudet	3 085	10 000	777	2 301	7 566	0	23 729	
Yli 75-v. vuorokaudet	2 485	7 224	486	1 857	6 291	0	18 343	
(Alle 65-vuotiaat)	0	532	125	218	78	0	953	
65–74-vuotiaat	600	2 776	291	444	1 275	0	5 386	
75–84-vuotiaat	1 616	3 720	382	1 271	2 956	0	9 945	
85 vuotta täyttäneet	869	3 504	104	586	3 335	0	8 398	
KUSTANNUKSET VUODEN AIKANA TEHOSTETUN PALVELUASUMISEN LYHYTAIKAISHOIDOSTA								
Lyhytaikaishoidon nettokustannukset yhteensä, €	11 259 355	.	2 499 171	4 063 428	874 979	904 791	22 252 805	
Lyhytaikaishoidon kustannukset (netto-ostot)	13 739 969	2 972 190	2 945 576	4 771 647	992 979	954 791	26 377 152	
Yli 65-v. kustannukset, €	13 434 751	2 832 911	2 884 384	4 668 411	983 312	881 295	25 685 063	
Yli 75-v. kustannukset, €	11 336 994	2 109 533	2 188 728	4 050 638	819 826	701 652	21 207 371	
Oman toiminnan kustannukset, €	13 342 346	656 003	2 818 070	4 462 821	94 369	954 791	22 328 399	Vantaa: Sisältää vuokratkustannukset.
Yli 65-v. kustannukset, €	13 037 128	633 721	2 774 548	4 386 311	93 871	881 295	21 806 874	
Yli 75-v. kustannukset, €	11 016 704	520 838	2 120 027	3 822 972	80 272	701 652	18 262 465	
€/ asumisvuorokausi	178,1	70,3	153,2	194,2	165,9	132,2	167,4	
Omasta toiminnasta perityt asiakasmaksut, €	2 382 516	-	406 020	650 184	8 142	50 000	3 496 862	
Ostopalvelujen kustannukset (brutto), €	397 623	2 316 187	127 506	308 826	898 610	0	4 048 752	
Yli 65-v. kustannukset, €	397 623	2 199 190	109 836	282 100	889 441	0	3 878 189	
Yli 75-v. kustannukset, €	320 290	1 588 695	68 701	227 666	739 555	0	2 944 905	
€/ asumisvuorokausi	128,9	219,9	141,4	122,6	117,6	0,0	164,0	
Ostopalvelujen kustannukset (netto), €	299 525	1 995 079	87 121	250 791	788 752	0	3 421 268	
Yli 65-v. kustannukset, €	299 525	1 894 302	75 048	229 087	780 704	0	3 278 665	
Yli 75-v. kustannukset, €	241 271	1 368 444	46 941	184 882	649 142	0	2 490 679	
€/ asumisvuorokausi	97,1	189,4	96,6	99,6	103,2	0,0	138,6	

UUDEEN 2015 TIEDOT	HELSINKI	ESPOO	VANTAA	TURKU	TAMPERE	OULU	KUUSIKKO	HUOMAUTUKSET
YMPÄRIVUOROKAUTINEN LAITOSHOIDON KOKONAISUUS VANHAINKODEISSA JA TERVEYSKESKUKSISSA								
YMPÄRIVUOROKAUTISEN LAITOSHOIDON ASIAKKAAT 31.12.								
Laitoshoidon asiakkaat 31.12. yhteensä	2 313	464	450	1 059	816	766	5 868	
Yli 65-v. asiakkaat	2 181	407	411	1 027	764	714	5 504	
Yli 75-v. asiakkaat	1 831	319	323	922	621	600	4 616	
(Alle 65-vuotiaat)	132	57	39	32	52	52	364	
65–74-vuotiaat	350	88	88	105	143	114	888	
75–84-vuotiaat	762	169	166	338	314	295	2 044	
85 vuotta täyttäneet	1 069	150	157	584	307	305	2 572	
Lyhytaikaishoidon asiakkaat 31.12. yhteensä	949	239	212	202	272	326	2 200	
Yli 65-v. asiakkaat	876	196	184	192	249	292	1 989	
Yli 75-v. asiakkaat	733	150	139	164	191	240	1 617	
(Alle 65-vuotiaat)	73	43	28	10	23	34	211	
65–74-vuotiaat	143	46	45	28	58	52	372	
75–84-vuotiaat	312	68	71	76	88	128	743	
85 vuotta täyttäneet	421	82	68	88	103	112	874	
Yli 65-v. lyhytaikaishoidossa, %	40,2	48,2	44,8	18,7	32,6	40,9	36,1	
Yli 75-v. lyhytaikaishoidossa, %	40,0	47,0	43,0	17,8	30,8	40,0	35,0	
Pitkäaikaishoidon asiakkaat 31.12.	1 364	225	238	857	544	440	3 668	
Yli 65-v. asiakkaat	1 305	211	227	835	515	422	3 515	
Yli 75-v. asiakkaat	1 098	169	184	758	430	360	2 999	
(Alle 65-vuotiaat)	59	14	11	22	29	18	153	
65–74-vuotiaat	207	42	43	77	85	62	516	
75–84-vuotiaat	450	101	95	262	226	167	1 301	
85 vuotta täyttäneet	648	68	89	496	204	193	1 698	
Oman toiminnan asiakkaat 31.12.	1 636	445	311	962	787	704	4 845	
Yli 65-v. asiakkaat	1 512	406	280	937	738	658	4 531	
Yli 75-v. asiakkaat	1 245	318	217	854	600	554	3 788	
(Alle 65-vuotiaat)	124	39	31	25	49	46	314	
65–74-vuotiaat	267	88	63	83	138	104	743	
75–84-vuotiaat	528	168	121	309	303	270	1 699	
85 vuotta täyttäneet	717	150	96	545	297	284	2 089	
Oman toiminnan lyhytaikaishoidon asiakkaat 31.12.	811	221	204	180	250	295	1 961	
Yli 65-v. asiakkaat	740	196	176	171	230	267	1 780	
Yli 75-v. asiakkaat	618	150	132	151	177	218	1 446	
Yli 65-v. lyhytaikaishoidossa, %	48,9	48,3	62,9	18,2	31,2	40,6	39,3	
Yli 75-v. lyhytaikaishoidossa, %	49,6	47,2	60,8	17,7	29,5	39,4	38,2	
Ostopalvelujen asiakkaat 31.12.	677	19	139	97	29	62	1 023	
Yli 65-v. asiakkaat	669	1	131	90	26	56	973	
Yli 75-v. asiakkaat	586	1	106	68	21	46	828	
(Alle 65-vuotiaat)	8	18	8	7	3	6	50	
65–74-vuotiaat	83	0	25	22	5	10	145	
75–84-vuotiaat	234	1	45	29	11	25	345	
85 vuotta täyttäneet	352	0	61	39	10	21	483	

UUDEEN 2015 TIEDOT	HELSINKI	ESPOO	VANTAA	TURKU	TAMPERE	OULU	KUUSIKKO	HUOMAUTUKSET
YMPÄRIVUOROKAUTINEN LAITOSHOIDON KOKONAISUUS VANHAINKODEISSA JA TERVEYSKESKUKSISSA								
YMPÄRIVUOROKAUTISEN LAITOSHOIDON ASIAKKAAT 31.12.								
Ostopalvelujen lyhytaikaishoidon asiakkaat	138	18	8	22	22	31	239	
Yli 65-v. asiakkaat	136	0	8	21	19	25	209	
Yli 75-v. asiakkaat	115	0	7	13	14	22	171	
Yli 65-v. lyhytaikaishoidossa, %	20,3	0,0	6,1	23,3	73,1	44,6	21,5	
Yli 75-v. lyhytaikaishoidossa, %	19,6	0,0	6,6	19,1	66,7	47,8	20,7	
YMPÄRIVUOROKAUTISEN LAITOSHOIDON HOITOVUOROKAUDET VUODEN AIKANA								
Laitoshoitovuorokaudet yhteensä	850 054	155 256	170 353	411 349	303 120	295 642	2 185 774	
Yli 65-v. laitoshoidovuorokaudet	805 844	141 391	156 777	397 825	286 713	276 616	2 065 166	
Yli 75-v. laitoshoidovuorokaudet	680 049	112 400	123 982	359 974	250 551	237 128	1 764 084	
(Alle 65-vuotiaat)	44 210	13 865	13 576	13 524	16 407	19 026	120 608	
65–74-vuotiaat	125 795	28 991	32 795	37 851	36 162	39 488	301 082	
75–84-vuotiaat	272 270	56 039	65 896	123 242	100 883	104 614	722 944	
85 vuotta täyttäneet	407 779	56 361	58 086	236 732	149 668	132 514	1 041 140	
Lyhytaikaisen laitoshoidon hoitovuorokaudet	316 094	70 878	62 601	74 034	103 135	123 832	750 574	
Yli 65-v. lyhytaikaishoitovuorokaudet	294 318	63 036	54 395	69 022	96 718	110 486	687 975	
Yli 75-v. lyhytaikaishoitovuorokaudet	243 127	49 414	40 175	59 921	78 226	91 368	562 231	
(Alle 65-vuotiaat)	21 776	7 842	8 206	5 012	6 417	13 346	62 599	
65–74-vuotiaat	51 191	13 622	14 220	9 101	18 492	19 118	125 744	
75–84-vuotiaat	102 287	22 979	22 682	26 685	33 940	43 929	252 502	
85 vuotta täyttäneet	140 840	26 435	17 493	33 236	44 286	47 439	309 729	
Yli 65-v. lyhytaikaishoitovuorokaudet, %	36,5	44,6	34,7	17,3	33,7	39,9	33,3	
Yli 75-v. lyhytaikaishoitovuorokaudet, %	35,8	44,0	32,4	16,6	31,2	38,5	31,9	
Oman toiminnan laitoshoidovuorokaudet	603 694	153 691	117 408	368 615	286 417	272 206	1 802 031	
Yli 65-v. laitoshoidovuorokaudet	562 767	140 552	107 804	358 782	271 242	254 355	1 695 502	
Yli 75-v. laitoshoidovuorokaudet	465 406	111 627	84 376	328 371	237 750	219 040	1 446 570	
(Alle 65-vuotiaat)	40 927	13 139	9 604	9 833	15 175	17 851	106 529	
65–74-vuotiaat	97 361	28 925	23 428	30 411	33 492	35 315	248 932	
75–84-vuotiaat	188 168	55 291	48 171	110 980	95 702	96 398	594 710	
85 vuotta täyttäneet	277 238	56 336	36 205	217 391	142 048	122 642	851 860	
Oman toiminnan lyhytaikaishoitovuorokaudet	270 838	70 473	58 967	65 633	88 408	112 494	666 813	
Yli 65-v. lyhytaikaishoitovuorokaudet	250 166	62 801	51 026	61 840	83 223	100 323	609 379	
Yli 75-v. lyhytaikaishoitovuorokaudet	206 218	49 245	37 199	54 889	67 401	83 449	498 401	
Yli 65-v. lyhytaikaishoitovuorokaudet, %	44,5	44,7	47,3	17,2	30,7	39,4	35,9	
Yli 75-v. lyhytaikaishoitovuorokaudet, %	44,3	44,1	44,1	16,7	28,3	38,1	34,5	
Ostopalvelujen laitoshoidovuorokaudet	246 360	1 565	52 945	42 734	16 703	23 436	383 743	
Yli 65-v. laitoshoidovuorokaudet	243 077	839	48 973	39 043	15 471	22 261	369 664	
Yli 75-v. laitoshoidovuorokaudet	214 643	773	39 606	31 603	12 801	18 088	317 514	
(Alle 65-vuotiaat)	3 283	726	3 972	3 691	1 232	1 175	14 079	
65–74-vuotiaat	28 434	66	9 367	7 440	2 670	4 173	52 150	
75–84-vuotiaat	84 102	748	17 725	12 262	5 181	8 216	128 234	
85 vuotta täyttäneet	130 541	25	21 881	19 341	7 620	9 872	189 280	

UUDEEN 2015 TIEDOT	HELSINKI	ESPOO	VANTAA	TURKU	TAMPERE	OULU	KUUSIKKO	HUOMAUTUKSET
YMPÄRIVUOROKAUTINEN LAITOSHOIDON KOKONAISUUS VANHAINKODEISSA JA TERVEYSKESKUKSISSA								
YMPÄRIVUOROKAUTISEN LAITOSHOIDON HOITOVUOROKAUDET VUODEN AIKANA								
Ostopalvelujen lyhytaikaisvuorokaudet	45 256	405	3 634	8 401	14 727	11 338	83 761	
Yli 65-v. lyhytaikaishoitovuorokaudet	44 152	235	3 369	7 182	13 495	10 163	78 596	
Yli 75-v. lyhytaikaishoitovuorokaudet	36 909	169	2 976	5 032	10 825	7 919	63 830	
Yli 65-v. lyhytaikaisvuorokaudet, %	18,2	28,0	6,9	18,4	87,2	45,7	21,3	
Yli 75-v. lyhytaikaisvuorokaudet, %	17,2	21,9	7,5	15,9	84,6	43,8	20,1	
KUSTANNUKSET VUODEN AIKANA YMPÄRIVUOROKAUTISESTA LAITOSHOIDOSTA								
Laitoshoidon nettokustannukset yhteensä, €	174 879 742	43 691 689	36 035 411	68 071 523	55 670 767	60 241 690	438 590 822	
Laitoshoidon kustannukset	207 447 372	47 113 759	42 253 411	83 492 826	64 752 767	70 728 671	515 788 807	
Oman toiminnan kustannukset, €	168 635 267	46 718 626	30 726 623	75 868 242	62 349 398	65 676 308	449 974 464	
€ / hoitovuorokausi	279,3	304,0	261,7	205,8	217,7	241,3	249,7	
Omasta toiminnasta perityt asiakasmaksut, €	23 052 318	3 391 662	3 814 824	15 046 973	8 924 084	9 579 537	63 809 399	
Ostopalvelujen kustannukset (brutto), €	38 812 105	395 133	11 526 788	7 624 585	2 403 369	5 052 363	65 814 343	
€ / hoitovuorokausi	157,5	252,5	217,7	178,4	143,9	215,6	171,5	
Ostopalvelujen kustannukset (netto), €	29 296 793	364 725	9 123 612	7 250 255	2 245 453	4 144 919	52 425 757	
€ / hoitovuorokausi	118,9	233,1	172,3	169,7	134,4	176,9	136,6	
VANHAINKOTI								
VANHAINKOTIPAIKAT 31.12.								
Vanhainkotipaikat 31.12. yhteensä	1 605	219	218	0	475	470	2 987	
Oman toiminnan paikat 31.12.	977	218	87	0	465	430	2 177	
Ostopalvelujen paikat 31.12.	628	1	131	0	10	40	810	
VANHAINKOTIEN ASIAKKAAT 31.12.								
Vanhainkotien asiakkaat 31.12.	1 599	199	234	478	472	445	3 427	
Yli 65-v. asiakkaat	1 539	185	223	477	453	429	3 306	
Yli 75-v. asiakkaat	1 299	146	181	455	379	372	2 832	
(Alle 65-vuotiaat)	60	14	11	1	19	16	121	
65–74-vuotiaat	240	39	42	22	74	57	474	
75–84-vuotiaat	540	84	92	127	197	170	1 210	
85 vuotta täyttäneet	759	62	89	328	182	202	1 622	
Vanhainkotien lyhytaikaishoidon asiakkaat	298	4	2	0	2	45	351	
Yli 65-v. lyhytaikaisasiakkaat	291	4	2	0	2	40	339	
Yli 75-v. lyhytaikaisasiakkaat	241	1	2	0	1	35	280	
(Alle 65-vuotiaat)	7	0	0	0	0	5	12	
65–74-vuotiaat	50	3	0	0	1	5	59	
75–84-vuotiaat	106	1	1	0	0	16	124	
85 vuotta täyttäneet	135	0	1	0	1	19	156	
Yli 65-v. lyhytaikaishoidossa, %	18,9	2,2	0,9	0,0	0,4	9,3	10,3	
Yli 75-v. lyhytaikaishoidossa, %	18,6	0,7	1,1	0,0	0,3	9,4	9,9	
Vanhainkotien pitkäaikaishoidon asiakkaat	1 301	195	232	478	470	400	3 076	
Yli 65-v. pitkäaikaisasiakkaat	1 248	181	221	477	451	389	2 967	
Yli 75-v. pitkäaikaisasiakkaat	1 058	145	179	455	378	337	2 552	
(Alle 65-vuotiaat)	53	14	11	1	19	11	109	
65–74-vuotiaat	190	36	42	22	73	52	415	
75–84-vuotiaat	434	83	91	127	197	154	1 086	
85 vuotta täyttäneet	624	62	88	328	181	183	1 466	

UUDEEN 2015 TIEDOT	HELSINKI	ESPOO	VANTAA	TURKU	TAMPERE	OULU	KUUSIKKO	HUOMAUTUKSET
VANHAINKOTI								
VANHAINKOTIEN ASIAKKAAT 31.12.								
Oman toiminnan asiakkaat 31.12.	983	198	103	467	463	405	2 619	
Yli 65-v. asiakkaat	929	184	100	466	444	389	2 512	
Yli 75-v. asiakkaat	764	145	82	445	371	340	2 147	
(Alle 65-vuotiaat)	54	14	3	1	19	16	107	
65–74-vuotiaat	165	39	18	21	73	49	365	
75–84-vuotiaat	335	83	48	122	194	155	937	
85 vuotta täyttäneet	429	62	34	323	177	185	1 210	
Oman toiminnan lyhytaikais-	221	4	2	0	0	36	263	
Yli 65-v. lyhytaikaisasiakkaat	214	4	2	0	0	31	251	
Yli 75-v. lyhytaikaisasiakkaat	177	1	2	0	0	27	207	
(Alle 65-vuotiaat)	7	0	0	0	-	5	12	
65–74-vuotiaat	37	3	0	0	-	4	44	
75–84-vuotiaat	83	1	1	0	-	11	96	
85 vuotta täyttäneet	94	0	1	0	-	16	111	
Yli 65-v. lyhytaikaishoidossa, %	23,0	2,2	2,0	0,0	0,0	8,0	10,0	
Yli 75-v. lyhytaikaishoidossa, %	23,2	0,7	2,4	0,0	0,0	7,9	9,6	
Ostopalvelujen asiakkaat 31.12.	616	1	131	11	9	40	808	
Yli 65-v. asiakkaat	610	1	123	11	9	40	794	
Yli 75-v. asiakkaat	535	1	99	10	8	32	685	
(Alle 65-vuotiaat)	6	0	8	0	0	0	14	
65–74-vuotiaat	75	0	24	1	1	8	109	
75–84-vuotiaat	205	1	44	5	3	15	273	
85 vuotta täyttäneet	330	0	55	5	5	17	412	
Ostopalvelujen lyhytaikaishoidon asiakkaat	77	-	0	0	2	9	88	
Yli 65-v. lyhytaikaisasiakkaat	77	-	0	0	2	9	88	
Yli 75-v. lyhytaikaisasiakkaat	64	-	0	0	1	8	73	
(Alle 65-vuotiaat)	0	-	0	-	0	0	0	
65–74-vuotiaat	13	-	0	-	1	1	15	
75–84-vuotiaat	23	-	0	-	0	5	28	
85 vuotta täyttäneet	41	-	0	-	1	3	45	
Yli 65-v. lyhytaikaishoidossa, %	12,6	-	0,0	0,0	22,2	22,5	11,1	
Yli 75-v. lyhytaikaishoidossa, %	12,0	-	0,0	0,0	12,5	25,0	10,7	
VANHAINKOTIEN HOITOVUOROKAUDET VUODEN AIKANA								
Vanhainkotien hoitovuorokaudet yhteensä	580 873	74 845	90 708	177 730	177 620	186 517	1 288 293	
Yli 65-v. hoitovuorokaudet	558 557	70 374	86 190	177 365	171 830	180 717	1 245 033	
Yli 75-v. hoitovuorokaudet	477 968	56 933	70 606	170 036	158 316	158 830	1 092 689	
(Alle 65-vuotiaat)	22 316	4 471	4 518	365	5 790	5 800	43 260	
65–74-vuotiaat	80 589	13 441	15 584	7 329	13 514	21 887	152 344	
75–84-vuotiaat	191 043	30 210	36 133	45 114	59 248	66 560	428 308	
85 vuotta täyttäneet	286 925	26 723	34 473	124 922	99 068	92 270	664 381	

UUDEEN 2015 TIEDOT	HELSINKI	ESPOO	VANTAA	TURKU	TAMPERE	OULU	KUUSIKKO	HUOMAUTUKSET
VANHAINKOTI								
VANHAINKOTIEN HOITOVUOROKAUDET UUDEEN AIKANA								
Vanhaikotien lyhytaikaishoidon								
hoitovuorokaudet yhteensä	98 683	1 188	1 704	0	7 843	25 822	135 240	
Yli 65-v. lyhytaikaishoitovuorokaudet	96 087	902	1 704	0	7 773	24 389	130 855	
Yli 75-v. lyhytaikaishoitovuorokaudet	80 610	681	1 536	0	7 054	21 445	111 326	
(Alle 65-vuotiaat)	2 596	286	0	0	70	1 433	4 385	
65–74-vuotiaat	15 477	221	168	0	719	2 944	19 529	
75–84-vuotiaat	35 286	299	775	0	2 044	10 101	48 505	
85 vuotta täyttäneet	45 324	382	761	0	5 010	11 344	62 821	
Yli 65-v. lyhytaikaishoitovuorokaudet, %	17,2	1,3	2,0	0,0	4,5	13,5	10,5	
Yli 75-v. lyhytaikaishoitovuorokaudet, %	16,9	1,2	2,2	0,0	4,5	13,5	10,2	
Vanhaikotien pitkäaikaishoidon								
hoitovuorokaudet yhteensä	482 190	73 657	89 004	177 730	169 777	160 695	1 153 053	
Yli 65-v. pitkäaikaishoitovuorokaudet	462 470	69 472	84 486	177 365	164 057	156 328	1 114 178	
Yli 75-v. pitkäaikaishoitovuorokaudet	397 358	56 252	69 070	170 036	151 262	137 385	981 363	
(Alle 65-vuotiaat)	19 720	4 185	4 518	365	5 720	4 367	38 875	
65–74-vuotiaat	65 112	13 220	15 416	7 329	12 795	18 943	132 815	
75–84-vuotiaat	155 757	29 911	35 358	45 114	57 204	56 459	379 803	
85 vuotta täyttäneet	241 601	26 341	33 712	124 922	94 058	80 926	601 560	
Oman toiminnan hoitovuorokaudet								
Yli 65-v. hoitovuorokaudet	334 829	69 770	40 586	172 329	162 081	166 108	945 703	
Yli 75-v. hoitovuorokaudet	279 082	56 329	33 976	165 365	149 286	146 691	830 729	
(Alle 65-vuotiaat)	20 137	4 471	811	365	5 720	5 756	37 260	
65–74-vuotiaat	55 747	13 441	6 610	6 964	12 795	19 417	114 974	
75–84-vuotiaat	114 726	29 622	19 701	42 996	56 212	61 375	324 632	
85 vuotta täyttäneet	164 356	26 707	14 275	122 369	93 074	85 316	506 097	
Oman toiminnan lyhytaikaishoidon								
hoitovuorokaudet	73 880	1 188	1 704	0	0	23 108	99 880	
Yli 65-v. lyhytaikaishoitovuorokaudet	71 284	902	1 704	0	0	21 719	95 609	
Yli 75-v. lyhytaikaishoitovuorokaudet	59 458	681	1 536	0	0	19 325	81 000	
(Alle 65-vuotiaat)	2 596	286	0	0	0	1 389	4 271	
65–74-vuotiaat	11 826	221	168	0	0	2 394	14 609	
75–84-vuotiaat	25 098	299	775	0	0	8 896	35 068	
85 vuotta täyttäneet	34 360	382	761	0	0	10 429	45 932	
Ostopalvelujen hoitovuorokaudet								
Yli 65-v. hoitovuorokaudet	223 728	604	45 604	5 036	9 749	14 609	299 330	
Yli 75-v. hoitovuorokaudet	198 886	604	36 630	4 671	9 030	12 139	261 960	
(Alle 65-vuotiaat)	2 179	0	3 707	0	70	44	6 000	
65–74-vuotiaat	24 842	0	8 974	365	719	2 470	37 370	
75–84-vuotiaat	76 317	588	16 432	2 118	3 036	5 185	103 676	
85 vuotta täyttäneet	122 569	16	20 198	2 553	5 994	6 954	158 284	

UUDEEN 2015 TIEDOT	HELSINKI	ESPOO	VANTAA	TURKU	TAMPERE	OULU	KUUSIKKO	HUOMAUTUKSET
VANHAINKOTI								
VANHAINKOTIEN HOITOVUOROKAUDET VUODEN AIKANA								
Ostopalvelujen lyhytaikaishoidon hoitovuorokaudet	24 803	-	0	0	7 843	2 714	35 360	Tampere : Geriatrinen laitostuntoutus
Yli 65-v. lyhytaikaishoitovuorokaudet	24 803	-	0	0	7 773	2 670	35 246	
Yli 75-v. lyhytaikaishoitovuorokaudet	21 152	-	0	0	7 054	2 120	30 326	
(Alle 65-vuotiaat)	0	-	0	-	70	44	114	
65-74-vuotiaat	3 651	-	0	-	719	550	4 920	
75-84-vuotiaat	10 188	-	0	-	2 044	1 205	13 437	
85 vuotta täyttäneet	10 964	-	0	-	5 010	915	16 889	
KUSTANNUKSET VUODEN AIKANA VANHAINKODEISTA								
Vanhainkotien nettokustannukset yhteensä, €	90 711 837	13 976 221	13 613 010	22 647 839	26 360 049	28 720 479	196 029 435	
Vanhainkotien kustannukset (brutto-ostot) yhteensä, €	113 764 155	17 398 291	17 610 540	30 472 225	32 990 049	36 102 712	248 337 972	
Yli 65-v. kustannukset, €	108 844 316	16 356 490	16 700 682	30 409 497	31 914 424	34 965 417	239 190 827	
Yli 75-v. kustannukset, €	92 511 699	13 224 563	13 661 990	29 155 173	29 404 391	30 755 590	208 713 406	
Oman toiminnan kustannukset, €	81 185 430	17 299 115	7 448 590	29 678 765	31 174 699	33 746 361	200 532 960	
Yli 65-v. kustannukset, €	76 579 831	16 257 314	7 302 666	29 616 037	30 112 016	32 616 141	192 484 006	
Yli 75-v. kustannukset, €	63 829 753	13 125 387	6 113 324	28 419 221	27 734 913	28 803 516	168 026 115	
€/ hoitovuorokausi	228,7	233,0	179,9	171,9	185,8	196,4	204,0	
Omasta toiminnasta perityt asiakasmaksut, €	14 087 054	3 391 662	1 636 629	7 619 871	6 606 944	6 798 310	40 140 470	
Ostopalvelujen kustannukset (brutto), €	32 578 725	99 176	10 161 950	793 460	1 815 350	2 356 351	47 805 012	
Yli 65-v. kustannukset, €	32 264 485	99 176	9 398 016	793 460	1 802 408	2 349 275	46 706 820	
Yli 75-v. kustannukset, €	28 681 946	99 176	7 548 665	735 951	1 669 479	1 952 074	40 687 291	
€/ hoitovuorokausi	144,2	164,2	206,1	157,6	184,9	160,8	156,6	
Ostopalvelujen kustannukset (netto), €	23 613 461	68 768	7 801 049	588 945	1 792 294	1 772 428	35 636 945	
Yli 65-v. kustannukset, €	23 385 696	68 768	7 214 598	588 945	1 779 517	1 767 106	34 804 629	
Yli 75-v. kustannukset, €	20 789 027	68 768	5 794 902	546 259	1 648 275	1 468 334	30 315 567	
€/ hoitovuorokausi	104,5	113,9	158,2	116,9	182,5	121,0	116,7	
TERVEYSKESKUSSAIRAALAT								
TERVEYSKESKUSSAIRAALAN PAIKAT 31.12.								
Terveyskeskussairaaloiden paikat 31.12.	706	220	201	0	352	291	1 770	
Oman toiminnan paikat 31.12.	651	218	192	0	328	268	1 657	
Ostopalvelujen paikat 31.12.	55	2	9	0	24	23	113	
TERVEYSKESKUSSAIRAALOIDEN PERUSSAIRAANHOIDON POTILAAT 31.12.								
Terveyskeskussairaaloiden perussairaanhoidon potilaat 31.12. yhteensä	714	265	216	581	344	321	2 441	
Yli 65-v. potilaat	642	222	188	550	311	285	2 198	
Yli 75-v. potilaat	532	173	142	467	242	228	1 784	
(Alle 65-vuotiaat)	72	43	28	31	33	36	243	
65-74-vuotiaat	110	49	46	83	69	57	414	
75-84-vuotiaat	222	85	74	211	117	125	834	
85 vuotta täyttäneet	310	88	68	256	125	103	950	

UUDEEN 2015 TIEDOT	HELSINKI	ESPOO	VANTAA	TURKU	TAMPERE	OULU	KUUSIKKO	HUOMAUTUKSET
TERVEYSKESKUSSAIRAALAT								
TERVEYSKESKUSSAIRAALOIDEN PERUSSAIRAANHOIDON POTILAAT 31.12.								
Lyhytaikashoidon potilaat 31.12.	651	235	210	202	270	281	1 849	
Yli 65-v. lyhytaikaispotilaat	585	192	182	192	247	252	1 650	
Yli 75-v. lyhytaikaispotilaat	492	149	137	164	190	205	1 337	
(Alle 65-vuotiaat)	66	43	28	10	23	29	199	
65–74-vuotiaat	93	43	45	28	57	47	313	
75–84-vuotiaat	206	67	70	76	88	112	619	
85 vuotta täyttäneet	286	82	67	88	102	93	718	
Yli 65-v. lyhytaikashoidossa, %	91,1	86,5	96,8	34,9	79,4	88,4	75,1	
Yli 75-v. lyhytaikashoidossa, %	92,5	86,1	96,5	35,1	78,5	89,9	74,9	
Pitkäaikashoidon potilaat 31.12.	63	30	6	379	74	40	592	
Yli 65-v. pitkäaikaispotilaat	57	30	6	358	64	33	548	
Yli 75-v. pitkäaikaispotilaat	40	24	5	303	52	23	447	
(Alle 65-vuotiaat)	6	0	0	21	10	7	44	
65–74-vuotiaat	17	6	1	55	12	10	101	
75–84-vuotiaat	16	18	4	135	29	13	215	
85 vuotta täyttäneet	24	6	1	168	23	10	232	
Oman toiminnan potilaat 31.12.	653	247	208	495	324	299	2 226	
Yli 65-v. potilaat	583	222	180	471	294	269	2 019	
Yli 75-v. potilaat	481	173	135	409	229	214	1 641	
(Alle 65-vuotiaat)	70	25	28	24	30	30	207	
65–74-vuotiaat	102	49	45	62	65	55	378	
75–84-vuotiaat	193	85	73	187	109	115	762	
85 vuotta täyttäneet	288	88	62	222	120	99	879	
Oman toiminnan lyhytaikashoidon potilaat	590	217	202	180	250	259	1 698	
Yli 65-v. lyhytaikaispotilaat	526	192	174	171	230	236	1 529	
Yli 75-v. lyhytaikaispotilaat	441	149	130	151	177	191	1 239	
(Alle 65-vuotiaat)	64	25	28	9	20	23	169	
65–74-vuotiaat	85	43	44	20	53	45	290	
75–84-vuotiaat	177	67	69	69	80	102	564	
85 vuotta täyttäneet	264	82	61	82	97	89	675	
Yli 65-v. lyhytaikashoidossa, %	90,2	86,5	96,7	36,3	78,2	87,7	75,7	
Yli 75-v. lyhytaikashoidossa, %	91,7	86,1	96,3	36,9	77,3	89,3	75,5	
Ostopalvelujen potilaat 31.12.	61	18	8	86	20	22	215	
Yli 65-v. potilaat	59	0	8	79	17	16	179	
Yli 75-v. potilaat	51	0	7	58	13	14	143	
(Alle 65-vuotiaat)	2	18	0	7	3	6	36	
65–74-vuotiaat	8	..	1	21	4	2	36	
75–84-vuotiaat	29	..	1	24	8	10	72	
85 vuotta täyttäneet	22	..	6	34	5	4	71	

UUDEEN 2015 TIEDOT	HELSINKI	ESPOO	VANTAA	TURKU	TAMPERE	OULU	KUUSIKKO	HUOMAUTUKSET
TERVEYSKESKUSSAIRAALAT								
TERVEYSKESKUSSAIRAALOIDEN PERUSSAIRAANHOIDON POTILAAT 31.12.								
Ostopalvelujen lyhytaikaishoidon potilaat	61	18	8	22	20	22	151	
Yli 65-v. lyhytaikaispotilaat	59	0	8	21	17	16	121	
Yli 75-v. lyhytaikaispotilaat	51	0	7	13	13	14	98	
(Alle 65-vuotiaat)	2	18	0	1	3	6	30	
65–74-vuotiaat	8	..	1	8	4	2	23	
75–84-vuotiaat	29	..	1	7	8	10	55	
85 vuotta täyttäneet	22	..	6	6	5	4	43	
Yli 65-v. lyhytaikaishoidossa, %	100,0	0,0	100,0	26,6	100,0	100,0	67,6	
Yli 75-v. lyhytaikaishoidossa, %	100,0	0,0	100,0	22,4	100,0	100,0	68,5	
TERVEYSKESKUSSAIRAALAN PERUSSAIRAANHOIDON HOITOVUOROKAUDET VUODEN AIKANA								
Terveyskeskussairaaloitten hoitovuorokaudet	269 181	80 411	79 645	233 619	125 500	109 125	897 481	
Yli 65-v. hoitovuorokaudet	247 287	71 017	70 587	220 460	114 883	95 899	820 133	
Yli 75-v. hoitovuorokaudet	202 081	55 467	53 376	189 938	92 235	78 298	671 395	
(Alle 65-vuotiaat)	21 894	9 394	9 058	13 159	10 617	13 226	77 348	
65–74-vuotiaat	45 206	15 550	17 211	30 522	22 648	17 601	148 738	
75–84-vuotiaat	81 227	25 829	29 763	78 128	41 635	38 054	294 636	
85 vuotta täyttäneet	120 854	29 638	23 613	111 810	50 600	40 244	376 759	
Lyhytaikaishoidon hoitovuorokaudet yhteensä	217 411	69 690	60 897	74 034	95 292	98 010	615 334	
Yli 65-v. lyhytaikaishoitovuorokaudet	198 231	62 134	52 691	69 022	88 945	86 097	557 120	
Yli 75-v. lyhytaikaishoitovuorokaudet	162 517	48 733	38 639	59 921	71 172	69 923	450 905	
(Alle 65-vuotiaat)	19 180	7 556	8 206	5 012	6 347	11 913	58 214	
65–74-vuotiaat	35 714	13 401	14 052	9 101	17 773	16 174	106 215	
75–84-vuotiaat	67 001	22 680	21 907	26 685	31 896	33 828	203 997	
85 vuotta täyttäneet	95 516	26 053	16 732	33 236	39 276	36 095	246 908	
Yli 65-v. lyhytaikaishoitovuorokaudet, %	80,2	87,5	74,6	31,3	77,4	89,8	67,9	
Yli 75-v. lyhytaikaishoitovuorokaudet, %	80,4	87,9	72,4	31,5	77,2	89,3	67,2	
Pitkäaikaishoidon hoitovuorokaudet yhteensä	51 770	10 721	18 748	159 585	30 208	11 115	282 147	
Yli 65-v. pitkäaikaishoitovuorokaudet	49 056	8 883	17 896	151 438	25 938	9 802	263 013	
Yli 75-v. pitkäaikaishoitovuorokaudet	39 564	6 734	14 737	130 017	21 063	8 375	220 490	
(Alle 65-vuotiaat)	2 714	1 838	852	8 147	4 270	1 313	19 134	
65–74-vuotiaat	9 492	2 149	3 159	21 421	4 875	1 427	42 523	
75–84-vuotiaat	14 226	3 149	7 856	51 443	9 739	4 226	90 639	
85 vuotta täyttäneet	25 338	3 585	6 881	78 574	11 324	4 149	129 851	
Oman toiminnan hoitovuorokaudet	248 728	79 450	76 011	195 921	118 616	100 342	819 068	Helsinki: 2 vuodeosastoa muuttanut erikoissairaanhoidoksi
Yli 65-v. hoitovuorokaudet	227 938	70 782	67 218	186 453	109 161	88 247	749 799	
Yli 75-v. hoitovuorokaudet	186 324	55 298	50 400	163 006	88 464	72 349	615 841	
(Alle 65-vuotiaat)	20 790	8 668	8 793	9 468	9 455	12 095	69 269	
65–74-vuotiaat	41 614	15 484	16 818	23 447	20 697	15 898	133 958	
75–84-vuotiaat	73 442	25 669	28 470	67 984	39 490	35 023	270 078	
85 vuotta täyttäneet	112 882	29 629	21 930	95 022	48 974	37 326	345 763	

UUDEEN 2015 TIEDOT	HELSINKI	ESPOO	VANTAA	TURKU	TAMPERE	OULU	KUUSIKKO	HUOMAUTUKSET
TERVEYSKESKUSSAIRAALAT								
TERVEYSKESKUSSAIRAALAN PERUSSAIRAANHOIDON HOITOVUOROKAUDET UUDEEN AIKANA								
Oman toiminnan lyhytaikais-	196 958	69 285	57 263	65 633	88 408	89 386	566 933	
Yli 65-v. lyhytaikaisvuorokaudet	178 882	61 899	49 322	61 840	83 223	78 604	513 770	
Yli 75-v. lyhytaikaisvuorokaudet	146 760	48 564	35 663	54 889	67 401	64 124	417 401	
(Alle 65-vuotiaat)	18 076	7 386	7 941	3 793	5 185	10 782	53 163	
65–74-vuotiaat	32 122	13 335	13 659	6 951	15 822	14 480	96 369	
75–84-vuotiaat	59 216	22 520	20 614	23 979	29 751	30 901	186 981	
85 vuotta täyttäneet	87 544	26 044	15 049	30 910	37 650	33 223	230 420	
Ostopalvelujen hoitovuorokaudet	20 453	961	3 634	37 698	6 884	8 783	78 413	
Yli 65-v. hoitovuorokaudet	19 349	235	3 369	34 007	5 722	7 652	70 334	
Yli 75-v. hoitovuorokaudet	15 757	169	2 976	26 932	3 771	5 949	55 554	
(Alle 65-vuotiaat)	1 104	726	265	3 691	1 162	1 131	8 079	
65–74-vuotiaat	3 592	66	393	7 075	1 951	1 703	14 780	
75–84-vuotiaat	7 785	160	1 293	10 144	2 145	3 031	24 558	
85 vuotta täyttäneet	7 972	9	1 683	16 788	1 626	2 918	30 996	
Ostopalvelujen lyhytaikaishoidon	20 453	405	3 634	8 401	6 884	8 624	48 401	
Yli 65-v. lyhytaikaisvuorokaudet	19 349	235	3 369	7 182	5 722	7 493	43 350	
Yli 75-v. lyhytaikaisvuorokaudet	15 757	169	2 976	5 032	3 771	5 799	33 504	
(Alle 65-vuotiaat)	1 104	170	265	1 219	1 162	1 131	5 051	Turku: Alle 65 vuotiaat saattohoitopotilaat eivät ole
65–74-vuotiaat	3 592	66	393	2 150	1 951	1 694	9 846	vanhuspalvelujen asiakkaita
75–84-vuotiaat	7 785	160	1 293	2 706	2 145	2 927	17 016	
85 vuotta täyttäneet	7 972	9	1 683	2 326	1 626	2 872	16 488	
KUSTANNUKSET UUDEEN AIKANA TERVEYSKESKUSSAIRAALOIDEN PERUSSAIRAANHOIDOSTA								
Perussairaanhoidon nettokustannukset	85 588 437	27 528 958	22 422 401	45 423 684	29 310 718	31 521 211	241 795 409	
Perussairaanhoidon kustannukset (brutto-ostot) yhteensä, €	93 683 217	29 715 468	24 642 871	53 020 601	31 762 718	34 625 959	267 450 834	
Josta lyhytaikaishoito, €	75 481 648	25 495 288	18 901 379	21 482 886	24 273 122	31 090 722	196 725 045	
Josta pitkäaikaishoito, €	18 201 569	4 220 180	5 741 492	31 537 716	7 489 596	3 535 237	70 725 789	
Lyhytaikaishoidon kustannukset kokonaiskustannuksista, %	80,6	85,8	76,7	40,5	76,4	89,8	73,6	
Pitkäaikaishoidon kustannukset kokonaiskustannuksista, %	19,4	14,2	23,3	59,5	23,6	10,2	26,4	
Oman toiminnan kustannukset, €	87 449 837	29 419 511	23 278 033	46 189 477	31 174 699	31 929 947	249 441 503	Helsinki: omat päivystysosastot siirretty som. Erikoissairaanhoido
Josta akuutti- eli lyhytaikaishoito, €	69 248 268	25 199 331	17 536 541	19 881 275	23 685 103	28 443 516	183 994 034	
Josta pitkäaikaishoito, €	18 201 569	4 220 180	5 741 492	26 308 202	7 489 596	3 486 431	65 447 470	
€/ hoitovuorokausi	351,6	370,3	306,2	235,8	262,8	318,2	304,5	
€/ hoitovrk., akuutti- eli lyhytaikaishoito	351,6	363,7	306,2	302,9	267,9	318,2	324,5	
€/ hoitovrk., pitkäaikaishoito	351,6	415,2	306,2	201,9	247,9	318,2	259,6	
Omasta toiminnasta perityt asiakasmaksut, €	7 544 732	2 186 510	2 178 195	7 427 102	2 317 140	2 781 227	24 434 906	
Ostopalvelujen kustannukset (brutto), €	6 233 380	295 957	1 364 838	6 831 125	588 019	2 696 012	18 009 331	
Josta akuutti- eli lyhytaikaishoito, €	6 233 380	295 957	1 364 838	1 601 611	588 019	2 647 206	12 731 011	
Josta pitkäaikaishoito, €	0	-	0	5 229 514	-	48 806	5 278 320	
€/ hoitovuorokausi	304,8	308,0	375,6	181,2	85,4	307,0	229,7	
€/ hoitovrk., akuutti- eli lyhytaikaishoito	304,8	730,8	375,6	190,6	85,4	307,0	263,0	
€/ hoitovrk., pitkäaikaishoito	0,0	0,0	0,0	178,5	0,0	307,0	175,9	

UUDEEN 2015 TIEDOT	HELSINKI	ESPOO	VANTAA	TURKU	TAMPERE	OULU	KUUSIKKO	HUOMAUTUKSET
TERVEYSKESKUSSAIRAALAT								
KUSTANNUKSET VUODEN AIKANA TERVEYSKESKUSSAIRAALOIDEN PERUSSAIRAANHOIDOSTA								
Ostopalvelujen kustannukset (netto), €	5 683 332	295 957	1 322 563	6 661 309	453 159	2 372 491	16 788 811	
€/ hoitovuorokausi	277,9	308,0	363,9	176,7	65,8	270,1	214,1	
ERILLISSELVITYS								
Kotikuntalain ja sosiaalihoitolain muutosten (1.1.2011) nojalla vuoden aikana muuttaneet vanhustenhuollon asiakkaat ja kustannukset								
Kotikuntalain ja ShL:n muutoksiin	0	658 327	234 000	297 472	997 029	423 538	2 610 366	Tampere: Tehostettu palveluasuminen ja vanhaikotihoito
Kotikuntalain ja ShL:n muutoksiin	0	0	398 670	491 309	463 560	535 245	1 888 784	
Erotus, tulot - menot	0	0	-164 670	-193 837	533 469	-111 708	63 255	
Kunnasta pois muuttaneiden asiakkaiden määrä	0	6	0	16	17	26	65	Turku: Vuoden 2014 aikana muuttaneet.
Kuntaan muuttaneiden asiakkaiden määrä	0	14	0	11	8	11	44	
Nettomuutto	0	-8	0	5	9	15	21	

Terveyspalvelut

UUDEEN 2015 TIEDOT	HELSINKI	ESPOO	VANTAA	TURKU	TAMPERE	OULU	KUUSIKKO	HUOMAUTUKSET
PERUSTERVEYHENHUOLLON AVOHOITO								
AVOSAIRAANHOIDON ASIAKKAAT VUODEN AIKANA								
Avosairaanhoidon lääkäriillä käyneet asiakkaat yhteensä	277 109	88 699	101 226	74 746	111 472	76 426	729 678	Kunnan antamat tiedot
Yli 65-v. asiakkaat	71 585	23 715	19 643	27 487	34 039	17 509	193 978	Puuttuvan tiedon merkitseminen
Yli 75-v. asiakkaat	33 391	9 592	7 954	12 163	16 998	8 125	88 223	= kunnalla ei käytössä kyseistä palvelua
(Alle 65-vuotiaat)	205 524	65 330	81 583	47 259	77 433	58 917	536 046	.. = tietoa ei ole saatu tai sitä ei voi eritellä
65–74-vuotiaat	38 194	14 476	11 689	15 324	17 041	9 384	106 108	. = muu syy puuttumiselle
75–84-vuotiaat	23 071	7 482	6 216	8 950	11 711	5 859	63 289	0 = ei asiakkaita / kustannuksia tai luvut pyöristyvät nolliin
85 vuotta täyttäneet	10 320	2 285	1 738	3 213	5 287	2 266	25 109	
AVOSAIRAANHOIDON SUORITTEET VUODEN AIKANA								
Avosairaanhoidon lääkärin vastaanottokäynnit yhteensä	674 416	201 542	233 673	246 657	281 158	156 464	1 793 910	Helsinki: ei hoitoasiointia 2015
Yli 65-v. käynnit	193 444	63 519	55 995	108 939	96 636	42 688	561 221	
Yli 75-v. käynnit	97 507	27 776	25 519	53 878	52 337	20 584	277 601	
(Alle 65-vuotiaat)	480 972	138 023	177 678	137 718	184 522	113 776	1 232 689	Turku: Tarkistettu pth:n visuaalisesta raportista: Toiminta, lääkä
65–74-vuotiaat	95 937	35 743	30 476	55 061	44 299	22 104	283 620	Turku: Kuntaliiton ikäryhmät
75–84-vuotiaat	67 959	21 305	19 773	38 987	35 109	15 078	198 211	Turku: - yksittäiset asiakkaat
85 vuotta täyttäneet	29 548	6 471	5 746	14 891	17 228	5 506	79 390	Turku: - kontaktit
KUSTANNUKSET VUODEN AIKANA AVOSAIRAANHOIDOSTA (ILMAN KOTISAIRAANHOITOA)								
Avosairaanhoidon kustannukset yhteensä, €	166 505 651	70 378 398	67 420 032	48 215 895	77 174 255	61 912 273	491 606 504	
Yli 65-v. kustannukset, €	51 408 372	22 180 813	16 440 270	13 515 512	26 547 944	16 529 763	146 622 674	
Yli 75-v. kustannukset, €	26 792 070	9 699 370	7 515 409	6 828 801	14 354 412	7 970 592	73 160 654	
(Alle 65-vuotiaat)	115 097 279	48 197 585	50 979 762	34 700 383	50 626 311	45 382 510	344 983 830	
65–74-vuotiaat	24 616 302	12 481 443	8 924 861	6 686 711	12 193 532	8 559 171	73 462 020	
75–84-vuotiaat	18 854 785	7 439 699	5 820 431	4 748 520	9 646 782	5 838 544	52 348 760	
85 vuotta täyttäneet	7 937 285	2 259 671	1 694 978	2 080 282	4 707 630	2 132 048	20 811 894	
Yli 65-v. kustannukset, %	30,9	31,5	24,4	28,0	34,4	26,7	29,8	
Yli 75-v. kustannukset, %	16,1	13,8	11,1	14,2	18,6	12,9	14,9	
KOTISAIRAALA								
KOTISAIRAALAN SUORITTEET VUODEN AIKANA								
	Perusth	Perusth	ehostettu kotii	Erikoissh	Erikoissh	Erikoissh		Vantaa: Kotisairaala sisältyy vanhusten avopalvelujen tehost. ko
Kotisairaalan suoritteet yhteensä	28 648	5 523	0	0	8 067	8 856	51 094	Turku: Sisältyy erikoissairaanhoidon tietoihin vuonna 2015
Yli 65-v. suoritteet	18 691	2 397	0	0	4 328	3 369	28 785	Turku: Sisältyy erikoissairaanhoidon tietoihin vuonna 2015
Yli 75-v. suoritteet	11 730	1 235	0	0	1 683	1 570	16 218	Turku: Sisältyy erikoissairaanhoidon tietoihin vuonna 2015
(Alle 65-vuotiaat)	9 957	3 126	-	..	3 739	5 487	22 309	Turku: Sisältyy erikoissairaanhoidon tietoihin vuonna 2015
65–74-vuotiaat	6 961	1 162	-	..	2 645	1 799	12 567	Turku: Sisältyy erikoissairaanhoidon tietoihin vuonna 2015
75–84-vuotiaat	6 903	720	-	..	1 302	1 103	10 028	Turku: Sisältyy erikoissairaanhoidon tietoihin vuonna 2015
85 vuotta täyttäneet	4 827	515	-	..	381	467	6 190	Turku: Sisältyy erikoissairaanhoidon tietoihin vuonna 2015
KUSTANNUKSET VUODEN AIKANA KOTISAIRAALASTA								
Kotisairaalan kustannukset yhteensä, €	6 316 197	986 217	-	..	1 885 031	1 811 972	10 999 417	Vantaa: Kotisairaala sisältyy vanhusten avopalvelujen tehost. ko
Yli 65-v. kustannukset, €	4 120 917	428 021	0	0	1 011 332	689 310	6 249 581	Turku: Sisältyy erikoissairaanhoidon tietoihin vuonna 2015
Yli 75-v. kustannukset, €	2 586 184	220 528	0	0	393 270	321 228	3 521 210	Turku: Sisältyy erikoissairaanhoidon tietoihin vuonna 2015
€/ hoitovuorokausi	220,5	178,6	0,0	0,0	233,7	204,6	215,3	Turku: Sisältyy erikoissairaanhoidon tietoihin vuonna 2015

UUDEEN 2015 TIEDOT	HELSINKI	ESPOO	VANTAA	TURKU	TAMPERE	OULU	KUUSIKKO	HUOMAUTUKSET
ERIKOISSAIRAANHOITO UUDEEN AIKANA (SOMAATTINEN JA PSYKIATRINEN YHTEENSÄ)								
ERIKOISSAIRAANHOIDON POLIKLINIKKAKÄYNNIT UUDEEN AIKANA (SOMAATTINEN JA PSYKIATRINEN YHTEENSÄ)								
Erikoissairaanhoidon käynnit yhteensä	1 100 461	382 746	335 628	445 839	387 145	327 584	2 979 403	
Yli 65-v. käynnit	304 520	90 524	82 152	125 278	110 211	76 243	788 928	
Yli 75-v. käynnit	146 600	38 793	33 761	63 671	54 463	34 837	372 125	
(Alle 65-vuotiaat)	795 941	292 222	253 476	320 561	276 934	251 341	2 190 475	
65–74-vuotiaat	157 920	51 731	48 391	61 607	55 748	41 406	416 803	
75–84-vuotiaat	103 179	29 672	27 382	42 625	40 002	27 000	269 860	
85 vuotta täyttäneet	43 421	9 121	6 379	21 047	14 461	7 837	102 266	
Yli 65-v. käynnit, %	27,7	23,7	24,5	28,1	28,5	23,3	26,5	
Yli 75-v. käynnit, %	13,3	10,1	10,1	14,3	14,1	10,6	12,5	
Oman toiminnan käynnit								
Yli 65-v. käynnit	78 183	496	0	32 105	40 819	6 219	157 822	
Yli 75-v. käynnit	40 956	215	0	16 472	21 291	3 207	82 141	
(Alle 65-vuotiaat)	263 190	855	0	132 888	129 919	65 509	592 361	
65–74-vuotiaat	37 227	281	0	15 632	19 528	3 012	75 680	
75–84-vuotiaat	26 732	171	0	10 793	15 339	2 384	55 419	
85 vuotta täyttäneet	14 224	44	0	5 680	5 952	823	26 723	
Yli 65-v. käynnit, %	22,9	36,7	0,0	19,5	23,9	8,7	21,0	
Yli 75-v. käynnit, %	12,0	15,9	0,0	10,0	12,5	4,5	10,9	
Ostopalvelujen käynnit								
Yli 65-v. käynnit	226 337	90 028	82 152	93 174	69 392	70 024	631 107	
Yli 75-v. käynnit	105 644	38 578	33 761	47 199	33 172	31 630	289 984	
(Alle 65-vuotiaat)	532 751	291 367	253 476	187 672	147 015	185 832	1 598 113	
65–74-vuotiaat	120 693	51 450	48 391	45 975	36 220	38 394	341 123	
75–84-vuotiaat	76 447	29 501	27 382	31 832	24 663	24 616	214 441	
85 vuotta täyttäneet	29 197	9 077	6 379	15 367	8 509	7 014	75 543	
Yli 65-v. käynnit, %	29,8	23,6	24,5	33,2	32,1	27,4	28,3	
Yli 75-v. käynnit, %	13,9	10,1	10,1	16,8	15,3	12,4	13,0	
ERIKOISSAIRAANHOIDON HOITOVUOROKAUDET UUDEEN AIKANA (SOMAATTINEN JA PSYKIATRINEN YHTEENSÄ)								
Erikoissairaanhoidon hoitovuorokaudet yhteensä	379 929	119 911	116 084	170 565	203 892	100 879	1 091 260	
Yli 65-v. hoitovuorokaudet	160 652	41 369	47 126	83 713	112 876	29 909	475 645	
Yli 75-v. hoitovuorokaudet	91 651	21 878	24 552	55 133	77 121	14 660	284 995	
(Alle 65-vuotiaat)	219 277	78 542	68 958	86 852	91 016	70 970	615 615	
65–74-vuotiaat	69 001	19 491	22 574	28 579	35 755	15 249	190 649	
75–84-vuotiaat	58 956	14 813	17 541	30 382	41 629	10 822	174 143	
85 vuotta täyttäneet	32 695	7 065	7 011	24 752	35 492	3 838	110 853	
Yli 65-v. hoitovuorokaudet, %	42,3	34,5	40,6	49,1	55,4	29,6	43,6	
Yli 75-v. hoitovuorokaudet, %	24,1	18,2	21,2	32,3	37,8	14,5	26,1	
Oman toiminnan hoitovuorokaudet								
Yli 65-v. hoitovuorokaudet	69 597	0	0	42 676	77 382	0	189 655	
Yli 75-v. hoitovuorokaudet	43 844	0	0	31 831	59 511	0	135 186	
(Alle 65-vuotiaat)	85 979	0	0	32 462	18 725	0	137 166	
65–74-vuotiaat	25 753	0	0	10 845	17 871	0	54 469	
75–84-vuotiaat	24 729	0	0	15 314	29 137	0	69 180	
85 vuotta täyttäneet	19 115	0	0	16 517	30 374	0	66 006	
Yli 65-v. hoitovuorokaudet, %	44,7	0,0	0,0	56,8	80,5	0,0	58,0	
Yli 75-v. hoitovuorokaudet, %	28,2	0,0	0,0	42,4	61,9	0,0	41,4	

UUDEEN 2015 TIEDOT	HELSINKI	ESPOO	VANTAA	TURKU	TAMPERE	OULU	KUUSIKKO	HUOMAUTUKSET
ERIKOISSAIRAANHOIDON HOITOVUOROKAUDET VUODEN AIKANA (SOMAATTINEN JA PSYKIATRINEN YHTEENSÄ)								
Ostopalvelujen hoitovuorokaudet	224 353	119 911	116 084	95 427	107 785	100 879	764 439	
Yli 65-v. hoitovuorokaudet	91 055	41 369	47 126	41 036	35 494	29 909	285 989	
Yli 75-v. hoitovuorokaudet	47 807	21 878	24 552	23 302	17 610	14 660	149 809	
(Alle 65-vuotiaat)	133 298	78 542	68 958	54 391	72 291	70 970	478 450	
65-74-vuotiaat	43 248	19 491	22 574	17 734	17 884	15 249	136 180	
75-84-vuotiaat	34 227	14 813	17 541	15 067	12 492	10 822	104 962	
85 vuotta täyttäneet	13 580	7 065	7 011	8 234	5 118	3 838	44 846	
Yli 65-v. hoitovuorokaudet, %	40,6	34,5	40,6	43,0	32,9	29,6	37,4	
Yli 75-v. hoitovuorokaudet, %	21,3	18,2	21,2	24,4	16,3	14,5	19,6	
ERIKOISSAIRAANHOIDON HOITOPAIKAT VUODEN AIKANA (SOMAATTINEN JA PSYKIATRINEN YHTEENSÄ)								
Erikoissairaanhoidon hoitopaikat yhteensä (hp / 365)	1 041	329	318	467	559	276	2 990	
Yli 65-v. erikoissairaanhoidon hoitopaikat (hp / 365)	440	113	129	229	309	82	1 303	
Yli 65-v. hoitoon käytetyt erikoissairaanhoidon hoitopaikat, %	42,3	34,5	40,6	49,1	55,4	29,6	43,6	
Erikoissairaanhoidon hoitopaikat yli 65-v. / yli 65-v. asukas, %	0,4	0,3	0,4	0,6	0,7	0,3	0,5	
Yli 75-v. erikoissairaanhoidon hoitopaikat (hp / 365)	251	60	67	151	211	40	781	
Yli 75-v. hoitoon käytetyt erikoissairaanhoidon hoitopaikat, %	24,1	18,2	21,2	32,3	37,8	14,5	26,1	
Erikoissairaanhoidon hoitopaikat yli 75-v. / yli 75-v. asukas, %	0,6	0,4	0,6	0,9	1,2	0,3	0,7	
Yli 85-v. erikoissairaanhoidon hoitopaikat (hp / 365)	90	19	19	68	97	11	304	
Yli 85-v. hoitoon käytetyt erikoissairaanhoidon hoitopaikat, %	8,6	5,9	6,0	14,5	17,4	3,8	10,2	
Erikoissairaanhoidon hoitopaikat yli 85-v. / yli 85-v. asukas, %	0,7	0,5	0,8	1,3	1,8	0,3	0,9	
KUSTANNUKSET VUODEN AIKANA ERIKOISSAIRAANHOIDOSTA (SOMAATTINEN JA PSYKIATRINEN YHTEENSÄ)								
Erikoissairaanhoidon kustannukset (netto-ostot) yhteensä, €	711 259 647	261 533 997	230 078 560	245 046 684	256 908 171	225 479 713	1 930 306 772	Helsinki: 2015:HUS ei palauttanut Helsingin osuutta ylijäämästä 20,9 milj
Yli 65-v. kustannukset, €	262 619 586	80 089 033	72 227 928	98 578 205	107 082 225	66 317 450	686 914 427	
Yli 65-v. kustannukset, %	36,9	30,6	31,4	40,2	41,7	29,4	35,6	
Yli 75-v. kustannukset, €	136 590 521	39 168 498	32 416 508	56 170 334	62 114 199	31 827 800	358 287 859	
Yli 75-v. kustannukset, %	19,2	15,0	14,1	22,9	24,2	14,1	18,6	
Avohoidon kustannukset yhteensä, €	340 918 337	138 938 020	116 092 204	125 774 454	94 550 058	112 117 076	928 390 148	
Yli 65-v. kustannukset, €	112 181 925	34 242 227	30 432 740	40 104 386	29 021 048	29 327 356	275 309 682	
Yli 65-v. kustannukset, %	32,9	24,6	26,2	31,9	30,7	26,2	29,7	
€/ yli 65-v. käynti	368,4	378,3	370,4	320,1	263,3	384,7	349,0	
Yli 75-v. kustannukset, €	56 268 648	14 700 257	12 657 279	20 747 351	14 207 863	13 363 949	131 945 347	
Yli 75-v. kustannukset, %	16,5	10,6	10,9	16,5	15,0	11,9	14,2	
€/ yli 75-v. käynti	383,8	378,9	374,9	325,9	260,9	383,6	354,6	

UUDEEN 2015 TIEDOT	HELSINKI	ESPOO	VANTAA	TURKU	TAMPERE	OULU	KUUSIKKO	HUOMAUTUKSET
KUSTANNUKSET VUODEN AIKANA ERIKOISSAIRAANHOIDOSTA (SOMAATTINEN JA PSYKIATRINEN YHTEENSÄ)								
Vuodeosastohoidon kustannukset yhteensä, €	370 341 310	122 595 977	113 986 356	119 272 230	162 358 113	113 362 637	1 001 916 623	
Yli 65-v. kustannukset, €	150 437 661	45 846 805	41 795 188	58 473 820	78 061 177	36 990 094	411 604 745	
Yli 65-v. kustannukset, %	40,6	37,4	36,7	49,0	48,1	32,6	41,1	
€/ yli 65-v. hoitovuorokausi	936,4	1 108,2	886,9	698,5	691,6	1 236,8	865,4	
Yli 75-v. kustannukset, €	80 321 873	24 468 240	19 759 229	35 422 983	47 906 336	18 463 851	226 342 512	
Yli 75-v. kustannukset, %	21,7	20,0	17,3	29,7	29,5	16,3	22,6	
€/ yli 75-v. hoitovuorokausi	876,4	1 118,4	804,8	642,5	621,2	1 259,5	794,2	
Oman toiminnan kustannukset yhteensä (netto), €								
Yli 65-v. kustannukset, €	59 229 836	54 581	0	21 412 670	37 588 439	1 264 851	119 550 377	
Yli 75-v. kustannukset, €	36 914 512	23 644	0	14 738 590	27 149 358	688 226	79 514 331	
Avohoidon kustannukset, €	72 190 441	148 163	0	25 567 008	27 461 498	10 555 347	135 922 458	
Yli 65-v. kustannukset, €	24 972 750	54 581	0	7 151 121	7 302 925	1 264 851	40 746 228	
Yli 75-v. kustannukset, €	14 984 948	23 644	0	4 079 919	3 823 869	688 226	23 600 607	
Vuodeosastohoidon kustannukset, €	74 248 858	0	0	23 637 292	37 621 757	0	135 507 907	
Yli 65-v. kustannukset, €	34 257 086	0	0	14 261 549	30 285 514	0	78 804 149	
Yli 75-v. kustannukset, €	21 929 564	0	0	10 658 671	23 325 489	0	55 913 724	
Ostopalvelujen kustannukset yhteensä (netto), €								
Yli 65-v. kustannukset, €	203 389 750	80 034 452	72 227 928	77 165 535	69 493 786	65 052 599	567 364 050	
Yli 75-v. kustannukset, €	99 676 009	39 144 853	32 416 508	41 431 743	34 964 841	31 139 574	278 773 529	
Avohoidon kustannukset, €	268 727 896	138 789 856	116 092 204	100 207 445	67 088 560	101 561 729	792 467 690	
Yli 65-v. kustannukset, €	87 209 175	34 187 647	30 432 740	32 953 265	21 718 123	28 062 505	234 563 455	
Yli 75-v. kustannukset, €	41 283 700	14 676 613	12 657 279	16 667 432	10 383 994	12 675 723	108 344 741	
Vuodeosastohoidon kustannukset, €	296 092 452	122 595 977	113 986 356	95 634 938	124 736 356	113 362 637	866 408 717	
Yli 65-v. kustannukset, €	116 180 575	45 846 805	41 795 188	44 212 270	47 775 663	36 990 094	332 800 595	
Yli 75-v. kustannukset, €	58 392 309	24 468 240	19 759 229	24 764 312	24 580 847	18 463 851	170 428 788	
SOMAATTINEN ERIKOISSAIRAANHOITO								
SOMAATTISEN ERIKOISSAIRAANHOIDON KÄYNNIT VUODEN AIKANA								
Somaattisen erikoissairaanhoidon poliklinikkakäynnit yhteensä	778 321	288 784	248 793	334 311	302 522	249 501	2 202 232	
Yli 65-v. käynnit	287 120	88 315	77 843	116 407	109 133	74 551	753 369	
Yli 75-v. käynnit	141 537	38 222	32 482	60 770	54 177	34 429	361 617	
(Alle 65-vuotiaat)	491 201	200 469	170 950	217 904	193 389	174 950	1 448 863	
65–74-vuotiaat	145 583	50 093	45 361	55 637	54 956	40 122	391 752	
75–84-vuotiaat	99 313	29 200	26 297	40 309	39 755	26 640	261 514	
85 vuotta täyttäneet	42 224	9 022	6 185	20 461	14 422	7 789	100 103	
Oman toiminnan käynnit								
Yli 65-v. käynnit	63 317	496	0	23 584	40 339	5 209	132 945	
Yli 75-v. käynnit	37 213	215	0	13 666	21 233	3 110	75 437	
(Alle 65-vuotiaat)	62 491	855	-	43 797	68 736	7 349	183 228	
65–74-vuotiaat	26 104	281	-	9 918	19 106	2 099	57 508	
75–84-vuotiaat	23 899	171	-	8 564	15 297	2 299	50 230	
85 vuotta täyttäneet	13 314	44	-	5 102	5 936	811	25 207	

UUDEEN 2015 TIEDOT	HELSINKI	ESPOO	VANTAA	TURKU	TAMPERE	OULU	KUUSIKKO	HUOMAUTUKSET
SOMAATTISEN ERIKOISSAIRAANHOIDON KÄYNNIT VUODEN AIKANA								
Ostopalvelujen käynnit	652 513	287 433	248 793	266 930	193 447	236 943	1 886 059	
Yli 65-v. käynnit	223 803	87 819	77 843	92 823	68 794	69 342	620 424	
Yli 75-v. käynnit	104 324	38 007	32 482	47 104	32 944	31 319	286 180	
(Alle 65-vuotiaat)	428 710	199 614	170 950	174 107	124 653	167 601	1 265 635	
65–74-vuotiaat	119 479	49 812	45 361	45 719	35 850	38 023	334 244	
75–84-vuotiaat	75 414	29 029	26 297	31 745	24 458	24 341	211 284	
85 vuotta täyttäneet	28 910	8 978	6 185	15 359	8 486	6 978	74 896	
SOMAATTISEN ERIKOISSAIRAANHOIDON HOITOVUOROKAUDET VUODEN AIKANA								
Somaattisen erikoissairaanhoidon hoitovuorokaudet yhteensä	256 698	87 641	86 101	118 655	165 830	70 161	785 086	
Yli 65-v. hoitovuorokaudet	134 830	37 065	41 036	75 464	106 716	25 558	420 669	
Yli 75-v. hoitovuorokaudet	81 231	20 029	22 645	50 605	74 831	12 996	262 337	
(Alle 65-vuotiaat)	121 868	50 576	45 065	43 191	59 114	44 603	364 417	
65–74-vuotiaat	53 599	17 036	18 391	24 859	31 885	12 562	158 332	
75–84-vuotiaat	50 662	13 329	16 155	27 208	40 123	9 368	156 845	
85 vuotta täyttäneet	30 569	6 700	6 490	23 396	34 708	3 628	105 491	
Oman toiminnan hoitovuorokaudet	77 870	0	0	38 281	96 107	0	212 258	
Yli 65-v. hoitovuorokaudet	59 094	0	0	34 436	77 382	0	170 912	
Yli 75-v. hoitovuorokaudet	41 231	0	0	27 303	59 511	0	128 045	
(Alle 65-vuotiaat)	18 776	-	-	3 845	18 725	-	41 346	
65–74-vuotiaat	17 863	-	-	7 133	17 871	-	42 867	
75–84-vuotiaat	22 456	-	-	12 141	29 137	-	63 734	
85 vuotta täyttäneet	18 775	-	-	15 162	30 374	-	64 311	
Ostopalvelujen hoitovuorokaudet	178 828	87 641	86 101	80 374	69 723	70 161	572 828	
Yli 65-v. hoitovuorokaudet	75 736	37 065	41 036	41 028	29 334	25 558	249 757	
Yli 75-v. hoitovuorokaudet	40 000	20 029	22 645	23 302	15 320	12 996	134 292	
(Alle 65-vuotiaat)	103 092	50 576	45 065	39 346	40 389	44 603	323 071	
65–74-vuotiaat	35 736	17 036	18 391	17 726	14 014	12 562	115 465	
75–84-vuotiaat	28 206	13 329	16 155	15 067	10 986	9 368	93 111	
85 vuotta täyttäneet	11 794	6 700	6 490	8 234	4 334	3 628	41 180	
SOMAATTISEN ERIKOISSAIRAANHOIDON HOITOPAIKAT VUODEN AIKANA								
Somaattisen erikoissairaanhoidon hoitopaikat yhteensä (hp / 365)	703	240	236	325	454	192	2 151	
Yli 65-v. somaattisen erikoissairaanhoidon hoitopaikat (hp / 365)	369	102	112	207	292	70	1 153	
Yli 65-v. hoitoon käytettäviä hoitopaikkoja, %	52,5	42,3	47,7	63,6	64,4	36,4	53,6	
Yli 75-v. somaattisen erikoissairaanhoidon hoitopaikat (hp / 365)	223	55	62	139	205	36	719	
Yli 75-v. hoitoon käytettäviä hoitopaikkoja, %	31,6	22,9	26,3	42,6	45,1	18,5	33,4	

UUDEEN 2015 TIEDOT	HELSINKI	ESPOO	VANTAA	TURKU	TAMPERE	OULU	KUUSIKKO	HUOMAUTUKSET
SOMAATTISEN ERIKOISSAIRAANHOIDON UUDEEN AIKANA PÄÄTTYNEET HOITOJAKSOT								
Päätyneet somaattiset hoitojaksot yhteensä	62 482	23 548	20 663	5 357	40 637	19 322	172 009	
Yli 65-v. päätyneet hoitojaksot	27 490	8 266	7 883	4 960	21 197	6 385	76 181	
Yli 75-v. päätyneet hoitojaksot	15 954	4 223	3 970	4 120	13 260	3 237	44 764	
(Alle 65-vuotiaat)	34 992	15 282	12 780	397	19 440	12 937	95 828	
65–74-vuotiaat	11 536	4 043	3 913	840	7 937	3 148	31 417	
75–84-vuotiaat	9 612	2 824	2 909	1 822	8 341	2 322	27 830	
85 vuotta täyttäneet	6 342	1 399	1 061	2 298	4 919	915	16 934	
KUSTANNUKSET UUDEEN AIKANA SOMAATTISESTA ERIKOISSAIRAANHOIDOSTA								
Somaattisen erikoissairaanhoidon kustannukset yhteensä (netto-ostot), €	581 023 494	211 672 265	189 564 654	210 103 146	224 757 990	191 845 075	1 608 966 623	
Yli 65-v. kustannukset, €	246 971 798	76 639 661	68 565 276	94 448 656	103 957 977	63 211 491	653 794 859	
Yli 75-v. kustannukset, €	130 393 216	37 803 850	31 272 700	54 160 229	60 970 656	30 661 063	345 261 714	
(Alle 65-vuotiaat)	334 051 696	135 032 603	120 999 378	115 654 490	120 800 013	128 633 584	955 171 764	
65–74-vuotiaat	116 578 582	38 835 812	37 292 576	40 288 427	42 987 321	32 550 428	308 533 145	
75–84-vuotiaat	87 616 003	26 586 294	24 252 818	33 632 978	38 712 031	22 822 449	233 622 573	
85 vuotta täyttäneet	42 777 213	11 217 556	7 019 882	20 527 251	22 258 625	7 838 614	111 639 141	
Oman toiminnan kustannukset yhteensä, €	77 663 494	148 163	0	25 046 695	57 193 713	2 727 198	162 779 263	
Yli 65-v. kustannukset, €	51 827 798	54 581	0	17 364 024	37 527 138	1 131 229	107 904 770	
Yli 75-v. kustannukset, €	34 830 216	23 644	0	12 749 828	27 142 021	675 393	75 421 102	
(Alle 65-vuotiaat)	25 835 696	93 583	0	7 682 670	19 666 575	1 595 969	54 874 493	
65–74-vuotiaat	16 997 582	30 936	0	4 614 196	10 385 117	455 836	32 483 668	
75–84-vuotiaat	19 513 003	18 893	0	6 172 351	14 026 601	499 270	40 230 118	
85 vuotta täyttäneet	15 317 213	4 751	0	6 577 477	13 115 420	176 123	35 190 984	
Oman toiminnan avohoidon kustannukset, €	39 408 068	148 163	0	12 259 197	19 571 956	2 727 198	74 114 582	
Yli 65-v. kustannukset, €	22 590 268	54 581	0	5 860 922	7 241 624	1 131 229	36 878 623	
Yli 75-v. kustannukset, €	14 231 007	23 644	0	3 629 454	3 816 532	675 393	22 376 030	
(Alle 65-vuotiaat)	16 817 800	93 583	-	6 398 275	12 330 332	1 595 969	37 235 959	
65–74-vuotiaat	8 359 261	30 936	-	2 231 468	3 425 092	455 836	14 502 594	
75–84-vuotiaat	8 471 006	18 893	-	2 116 736	2 740 074	499 270	13 845 979	
85 vuotta täyttäneet	5 760 001	4 751	-	1 512 718	1 076 458	176 123	8 530 051	
€/ käynti	0,0	0,0	0,0	0,0	0,0	0,0	234,4	
Oman toiminnan vuodeosastohoidon kustannukset, €	38 255 426	0	0	12 787 498	37 621 757	0	88 664 681	
Yli 65-v. kustannukset, €	29 237 530	0	0	11 503 103	30 285 514	0	71 026 147	
Yli 75-v. kustannukset, €	20 599 209	0	0	9 120 375	23 325 489	0	53 045 073	
(Alle 65-vuotiaat)	9 017 896	-	-	1 284 395	7 336 243	0	17 638 534	
65–74-vuotiaat	8 638 321	-	-	2 382 728	6 960 025	0	17 981 074	
75–84-vuotiaat	11 041 997	-	-	4 055 615	11 286 527	0	26 384 139	
85 vuotta täyttäneet	9 557 212	-	-	5 064 759	12 038 962	0	26 660 933	
€/ hoitovuorokausi	491,3	0,0	0,0	334,0	391,5	0,0	417,7	

UUDEEN 2015 TIEDOT	HELSINKI	ESPOO	VANTAA	TURKU	TAMPERE	OULU	KUUSIKKO	HUOMAUTUKSET
KUSTANNUKSET VUODEN AIKANA SOMAATTISESTA ERIKOISSAIRAANHOIDOSTA								
Ostopalvelujen kustannukset yhteensä (netto-ostot), €	503 360 000	211 524 101	189 564 654	185 056 451	167 564 277	189 117 877	1 446 187 360	
Yli 65-v. kustannukset, €	195 144 000	76 585 080	68 565 276	77 084 631	66 430 839	62 080 262	545 890 089	
Yli 75-v. kustannukset, €	95 563 000	37 780 205	31 272 700	41 410 401	33 828 635	29 985 670	269 840 611	
(Alle 65-vuotiaat)	308 216 000	134 939 021	120 999 378	107 971 819	101 133 438	127 037 615	900 297 271	
65–74-vuotiaat	99 581 000	38 804 875	37 292 576	35 674 230	32 602 204	32 094 592	276 049 478	
75–84-vuotiaat	68 103 000	26 567 401	24 252 818	27 460 627	24 685 430	22 323 179	193 392 455	
85 vuotta täyttäneet	27 460 000	11 212 805	7 019 882	13 949 774	9 143 205	7 662 491	76 448 157	
Ostopalvelujen avohoidon kustannukset (netto), €								
Yli 65-v. kustannukset, €	86 590 000	33 502 698	29 470 350	32 876 536	21 552 092	27 829 246	231 820 922	
Yli 75-v. kustannukset, €	40 966 000	14 499 562	12 356 972	16 646 089	10 320 720	12 569 354	107 358 697	
(Alle 65-vuotiaat)	149 779 000	76 152 171	63 119 584	64 281 569	39 158 026	67 263 844	459 754 194	
65–74-vuotiaat	45 624 000	19 003 136	17 113 378	16 230 447	11 231 372	15 259 892	124 462 225	
75–84-vuotiaat	29 565 000	11 074 481	9 917 697	11 202 938	7 588 765	9 768 851	79 117 731	
85 vuotta täyttäneet	11 401 000	3 425 081	2 439 275	5 443 151	2 731 955	2 800 503	28 240 966	
€/ käynti	362,2	381,5	372,2	364,0	313,8	401,3	366,7	
Ostopalvelujen vuodeosastohoidon kustannukset (netto), €								
Yli 65-v. kustannukset, €	108 554 000	43 082 383	39 094 926	44 208 095	44 878 747	34 251 016	314 069 167	
Yli 75-v. kustannukset, €	54 597 000	23 280 643	18 915 728	24 764 312	23 507 915	17 416 316	162 481 914	
(Alle 65-vuotiaat)	158 437 000	58 786 850	57 879 794	43 690 250	61 975 412	59 773 771	440 543 077	
65–74-vuotiaat	53 957 000	19 801 739	20 179 198	19 443 783	21 370 832	16 834 700	151 587 253	
75–84-vuotiaat	38 538 000	15 492 920	14 335 121	16 257 689	17 096 665	12 554 328	114 274 723	
85 vuotta täyttäneet	16 059 000	7 787 723	4 580 607	8 506 623	6 411 250	4 861 988	48 207 191	
€/ hoitovuorokausi	1 493,0	1 162,3	1 126,3	1 093,6	1 532,6	1 340,1	1 317,3	
PSYKIATRINEN ERIKOISSAIRAANHOITO								
PSYKIATRISEN ERIKOISSAIRAANHOIDON POLIKLINIKKAKÄYNNIT VUODEN AIKANA								
Psykiatrisen erikoissairaanhoidon poliklinikkakäynnit yhteensä	322 140	93 962	86 835	111 528	84 623	78 083	777 171	
Yli 65-v. käynnit	17 400	2 209	4 309	8 871	1 078	1 692	35 559	
Yli 75-v. käynnit	5 063	571	1 279	2 901	286	408	10 508	
(Alle 65-vuotiaat)	304 740	91 753	82 526	102 657	83 545	76 391	741 612	
65–74-vuotiaat	12 337	1 638	3 030	5 970	792	1 284	25 051	
75–84-vuotiaat	3 866	472	1 085	2 316	247	360	8 346	
85 vuotta täyttäneet	1 197	99	194	586	39	48	2 163	
Oman toiminnan käynnit								
Yli 65-v. käynnit	14 866	0	0	8 521	480	1 010	24 877	
Yli 75-v. käynnit	3 743	0	0	2 806	58	97	6 704	
(Alle 65-vuotiaat)	200 699	-	-	89 091	61 183	58 160	409 133	
65–74-vuotiaat	11 123	-	-	5 714	422	913	18 172	
75–84-vuotiaat	2 833	-	-	2 229	42	85	5 189	
85 vuotta täyttäneet	910	-	-	578	16	12	1 516	

UUDEEN 2015 TIEDOT	HELSINKI	ESPOO	VANTAA	TURKU	TAMPERE	OULU	KUUSIKKO	HUOMAUTUKSET
PSYKIATRISEN ERIKOISSAIRAANHOIDON POLIKLINIKKAKÄYNNIT VUODEN AIKANA								
Ostopalvelujen käynnit	106 575	93 962	86 835	13 916	22 960	18 913	343 161	
Yli 65-v. käynnit	2 534	2 209	4 309	351	598	682	10 683	
Yli 75-v. käynnit	1 320	571	1 279	95	228	311	3 804	
(Alle 65-vuotiaat)	104 041	91 753	82 526	13 565	22 362	18 231	332 478	
65–74-vuotiaat	1 214	1 638	3 030	256	370	371	6 879	
75–84-vuotiaat	1 033	472	1 085	87	205	275	3 157	
85 vuotta täyttäneet	287	99	194	8	23	36	647	
PSYKIATRISEN ERIKOISSAIRAANHOIDON HOITOVUOROKAUDET VUODEN AIKANA								
Psykiatrisen erikoissairaanhoidon hoitovuorokaudet yhteensä	123 231	32 270	29 983	51 910	38 062	30 718	306 174	
Yli 65-v. hoitovuorokaudet	25 822	4 304	6 090	8 249	6 160	4 351	54 976	
Yli 75-v. hoitovuorokaudet	10 420	1 849	1 907	4 528	2 290	1 664	22 658	
(Alle 65-vuotiaat)	97 409	27 966	23 893	43 661	31 902	26 367	251 198	
65–74-vuotiaat	15 402	2 455	4 183	3 720	3 870	2 687	32 317	
75–84-vuotiaat	8 294	1 484	1 386	3 173	1 506	1 454	17 297	
85 vuotta täyttäneet	2 126	365	521	1 355	784	210	5 361	
Oman toiminnan hoitovuorokaudet	77 706	0	0	36 857	0	0	114 563	
Yli 65-v. hoitovuorokaudet	10 503	0	0	8 240	0	0	18 743	
Yli 75-v. hoitovuorokaudet	2 613	0	0	4 528	0	0	7 141	
(Alle 65-vuotiaat)	67 203	-	-	28 617	-	-	95 820	
65–74-vuotiaat	7 890	-	-	3 712	-	-	11 602	
75–84-vuotiaat	2 273	-	-	3 173	-	-	5 446	
85 vuotta täyttäneet	340	-	-	1 355	-	-	1 695	
Ostopalvelujen hoitovuorokaudet	45 525	32 270	29 983	15 053	38 062	30 718	191 611	
Yli 65-v. hoitovuorokaudet	15 319	4 304	6 090	8	6 160	4 351	36 232	
Yli 75-v. hoitovuorokaudet	7 807	1 849	1 907	0	2 290	1 664	15 517	
(Alle 65-vuotiaat)	30 206	27 966	23 893	15 045	31 902	26 367	155 379	
65–74-vuotiaat	7 512	2 455	4 183	8	3 870	2 687	20 715	
75–84-vuotiaat	6 021	1 484	1 386	0	1 506	1 454	11 851	
85 vuotta täyttäneet	1 786	365	521	0	784	210	3 666	
PSYKIATRISEN ERIKOISSAIRAANHOIDON HOITOPAIKAT VUODEN AIKANA								
Psykiatrisen erikoissairaanhoidon hoitopaikat yhteensä (hp / 365)	338	88	82	142	104	84	839	
Yli 65-v. psykiatrisen erikoissairaanhoidon hoitopaikat (hp / 365)	71	12	17	23	17	12	151	
Yli 65-v. hoitoon käytettäviä hoitopaikkoja, %	21,0	13,3	20,3	15,9	16,2	14,2	18,0	
Yli 75-v. psykiatrisen erikoissairaanhoidon hoitopaikat (hp / 365)	29	5	5	12	6	5	62	
Yli 75-v. hoitoon käytettäviä hoitopaikkoja, %	8,5	5,7	6,4	8,7	6,0	5,4	7,4	

UUDEEN 2015 TIEDOT	HELSINKI	ESPOO	VANTAA	TURKU	TAMPERE	OULU	KUUSIKKO	HUOMAUTUKSET
KUSTANNUKSET VUODEN AIKANA PSYKIATRISESTA ERIKOISSAIRAANHOIDOSTA								
Psykiatrisen erikoissairaanhoidon kustannukset yhteensä (netto-ostot), €	130 236 153	49 861 732	40 513 906	34 943 538	32 150 181	33 634 638	321 340 148	
Yli 65-v. kustannukset, €	15 647 788	3 449 371	3 662 652	4 129 550	3 124 248	3 105 959	33 119 568	
Yli 75-v. kustannukset, €	6 197 305	1 364 648	1 143 808	2 010 105	1 143 543	1 166 737	13 026 146	
(Alle 65-vuotiaat)	114 588 365	46 412 361	36 851 254	30 813 989	29 025 933	30 528 679	288 220 580	
65–74-vuotiaat	9 450 483	2 084 723	2 518 844	2 119 445	1 980 705	1 939 222	20 093 422	
75–84-vuotiaat	4 973 003	1 099 514	864 786	1 464 700	777 549	1 020 635	10 200 188	
85 vuotta täyttäneet	1 224 302	265 134	279 022	545 404	365 994	146 102	2 825 958	
Oman toiminnan kustannukset yhteensä, €	68 775 805	0	0	24 157 605	7 889 542	7 828 149	108 651 101	
Yli 65-v. kustannukset, €	7 402 038	0	0	4 048 646	61 301	133 622	11 645 607	
Yli 75-v. kustannukset, €	2 084 296	0	0	1 988 762	7 337	12 833	4 093 228	
(Alle 65-vuotiaat)	61 373 767	0	0	20 108 959	7 828 241	7 694 527	97 005 494	
65–74-vuotiaat	5 317 742	0	0	2 059 884	53 964	120 789	7 552 379	
75–84-vuotiaat	1 813 783	0	0	1 445 155	5 365	11 245	3 275 548	
85 vuotta täyttäneet	270 513	0	0	543 607	1 972	1 588	817 680	
Oman toiminnan avohoidon kustannukset, €	32 782 373	0	0	13 307 811	7 889 542	7 828 149	61 807 875	
Yli 65-v. kustannukset, €	2 382 482	0	0	1 290 199	61 301	133 622	3 867 604	
Yli 75-v. kustannukset, €	753 941	0	0	450 466	7 337	12 833	1 224 577	
(Alle 65-vuotiaat)	30 399 891	-	-	12 017 612	7 828 241	7 694 527	57 940 271	
65–74-vuotiaat	1 628 541	-	-	839 734	53 964	120 789	2 643 028	
75–84-vuotiaat	654 662	-	-	358 288	5 365	11 245	1 029 560	
85 vuotta täyttäneet	99 279	-	-	92 178	1 972	1 588	195 017	
€/ käynti	152,1	0,0	0,0	136,3	127,9	132,3	142,4	
Oman toiminnan vuodeosastohoidon kustannukset, €	35 993 432	0	0	10 849 794	0	0	46 843 226	
Yli 65-v. kustannukset, €	5 019 556	0	0	2 758 447	0	0	7 778 003	
Yli 75-v. kustannukset, €	1 330 355	0	0	1 538 297	0	0	2 868 652	
(Alle 65-vuotiaat)	30 973 876	-	-	8 091 347	-	0	39 065 223	
65–74-vuotiaat	3 689 201	-	-	1 220 150	-	0	4 909 351	
75–84-vuotiaat	1 159 121	-	-	1 086 867	-	0	2 245 988	
85 vuotta täyttäneet	171 234	-	-	451 429	-	0	622 663	
€/ hoitovuorokausi	463,2	0,0	0,0	294,4	0,0	0,0	408,9	
Ostopalvelujen kustannukset yhteensä (netto), €	61 460 348	49 861 732	40 513 906	10 785 933	24 260 639	25 806 489	212 689 047	
Yli 65-v. kustannukset, €	8 245 750	3 449 371	3 662 652	80 904	3 062 947	2 972 337	21 473 961	
Yli 75-v. kustannukset, €	4 113 009	1 364 648	1 143 808	21 342	1 136 206	1 153 904	8 932 917	
(Alle 65-vuotiaat)	53 214 598	46 412 361	36 851 254	10 705 029	21 197 692	22 834 152	191 215 086	
65–74-vuotiaat	4 132 741	2 084 723	2 518 844	59 561	1 926 741	1 818 433	12 541 044	
75–84-vuotiaat	3 159 220	1 099 514	864 786	19 545	772 184	1 009 390	6 924 640	
85 vuotta täyttäneet	953 789	265 134	279 022	1 797	364 022	144 514	2 008 278	

UUODEN 2015 TIEDOT	HELSINKI	ESPOO	VANTAA	TURKU	TAMPERE	OULU	KUUSIKKO	HUOMAUTUKSET
KUSTANNUKSET UUODEN AIKANA PSYKIATRISESTA ERIKOISSAIRAANHOIDOSTA								
Ostopalvelujen avohoidon kustannukset (netto), €	32 358 896	29 134 988	23 502 270	3 049 340	6 378 442	6 468 639	100 892 574	
Yli 65-v. kustannukset, €	619 175	684 949	962 390	76 729	166 031	233 259	2 742 533	
Yli 75-v. kustannukset, €	317 700	177 051	300 307	21 342	63 274	106 369	986 044	
(Alle 65-vuotiaat)	31 739 721	28 450 039	22 539 880	2 972 611	6 212 411	6 235 380	98 150 042	
65–74-vuotiaat	301 475	507 898	662 083	55 386	102 757	126 890	1 756 489	
75–84-vuotiaat	256 233	146 354	252 283	19 545	56 896	94 056	825 367	
85 vuotta täyttäneet	61 467	30 697	48 024	1 797	6 378	12 313	160 676	
€/ käynti	303,6	310,1	270,7	219,1	277,8	342,0	294,0	
Ostopalvelujen vuodeosastohoidon kustannukset (netto), €	29 101 452	20 726 744	17 011 636	7 736 593	17 882 197	19 337 850	111 796 473	
Yli 65-v. kustannukset, €	7 626 575	2 764 422	2 700 262	4 175	2 896 916	2 739 078	18 731 428	
Yli 75-v. kustannukset, €	3 795 309	1 187 597	843 501	0	1 072 932	1 047 535	7 946 874	
(Alle 65-vuotiaat)	21 474 877	17 962 322	14 311 374	7 732 418	14 985 281	16 598 772	93 065 044	
65–74-vuotiaat	3 831 266	1 576 825	1 856 761	4 175	1 823 984	1 691 543	10 784 555	
75–84-vuotiaat	2 902 987	953 160	612 503	0	715 288	915 334	6 099 272	
85 vuotta täyttäneet	892 322	234 436	230 998	0	357 644	132 201	1 847 601	
€/ hoitovuorokausi	639,2	642,3	567,4	514,0	469,8	629,5	583,5	

Liite 4. Vanhuspalvelujen piirissä 12/2011, 12/2014 ja 12/2015 olleet 65 ja 75 vuotta täyttäneet, osuus väestöstä sekä muutos 2014–2015 ja 2011–2015

	HELSINKI	ESPOO	VANTAA	TURKU	TAMPERE	OULU	KUUSIKKO
VUOSI 2015							
65 vuotta täyttäneet asukkaat 31.12.	104 064	37 480	31 761	37 361	41 360	28 603	280 629
SÄÄNNÖLISESTI PALVELUJA KÄYTTÄNEET 65 VUOTTA TÄYTTÄNEET ASIAKKAAT JOULUKUUSSA							
KAIKKI PALVELUT YHTEENSÄ	13 961	3 608	3 287	6 005	5 747	4 509	37 118
AVOPALVELUT	8 213	1 927	1 824	3 716	3 417	2 912	22 009
Säännöllinen kotihoito	6 468	1 376	1 078	2 920	2 628	2 140	16 610
Keskiraskas palveluasuminen	-	85	233	0	194	-	512
Omaishoidon tuki	1 745	466	513	796	595	772	4 887
YMPÄRIVUOROKAUTISET PALVELUT	5 748	1 681	1 463	2 289	2 330	1 597	15 109
Tehostettu palveluasuminen yhteensä	3 127	1 161	923	1 033	1 257	801	8 302
Lyhytaikainen	202	55	48	92	21	18	436
Pitkäaikainen	2 925	1 106	875	941	1 236	783	7 866
Vanhainkoti yhteensä	1 539	185	223	477	453	429	3 306
Terveyskeskuksen vuodeosasto yhteensä	642	222	188	550	311	285	2 198
Lyhytaikaishoito	585	192	182	192	247	252	1 650
Pitkäaikaishoito	57	30	6	358	64	33	548
Erikoissairaanhoito (laskennallinen)	440	113	129	229	309	82	1 303
Lyhytaikainen vuodeosastohoito yhteensä	1 025	305	311	421	556	334	2 953
SÄÄNNÖLISESTI PALVELUJA KÄYTTÄNEIDEN 65 VUOTTA TÄYTTÄNEIDEN ASIAKKAIDEN %-OSUUDET PALVELUITTAIN							
KAIKKI PALVELUT YHTEENSÄ, %	100,0	100,0	100,0	100,0	100,0	100,0	100,0
AVOPALVELUT	58,8	53,4	55,5	61,9	59,5	64,6	59,3
Säännöllinen kotihoito	46,3	38,1	32,8	48,6	45,7	47,5	44,7
Keskiraskas palveluasuminen	-	2,4	7,1	0,0	3,4	-	1,4
Omaishoidon tuki	12,5	12,9	15,6	13,3	10,4	17,1	13,2
YMPÄRIVUOROKAUTISET PALVELUT	41,2	46,6	44,5	38,1	40,5	35,4	40,7
Tehostettu palveluasuminen yhteensä	22,4	32,2	28,1	17,2	21,9	17,8	22,4
Lyhytaikainen	1,4	1,5	1,5	1,5	0,4	0,4	1,2
Pitkäaikainen	21,0	30,7	26,6	15,7	21,5	17,4	21,2
Vanhainkoti yhteensä	11,0	5,1	6,8	7,9	7,9	9,5	8,9
Terveyskeskuksen vuodeosasto yhteensä	4,6	6,2	5,7	9,2	5,4	6,3	5,9
Lyhytaikaishoito	4,2	5,3	5,5	3,2	4,3	5,6	4,4
Pitkäaikaishoito	0,4	0,8	0,2	6,0	1,1	0,7	1,5
Erikoissairaanhoito (laskennallinen)	3,2	3,1	3,9	3,8	5,4	1,8	3,5
Lyhytaikainen vuodeosastohoito yhteensä	7,3	8,5	9,5	7,0	9,7	7,4	8,0
VUOSI 2014							
65 vuotta täyttäneet asukkaat 31.12.	101 709	36 001	30 540	36 472	40 250	27 448	272 420
SÄÄNNÖLISESTI PALVELUJA KÄYTTÄNEET 65 VUOTTA TÄYTTÄNEET ASIAKKAAT JOULUKUUSSA							
KAIKKI PALVELUT YHTEENSÄ	13 811	3 438	3 083	5 912	5 911	4 473	36 627
AVOPALVELUT	7 872	1 858	1 654	3 565	3 518	2 936	21 403
Säännöllinen kotihoito	6 262	1 326	979	2 801	2 709	2 101	16 178
Keskiraskas palveluasuminen	-	105	227	0	267	-	599
Omaishoidon tuki	1 610	427	448	764	542	835	4 626
YMPÄRIVUOROKAUTISET PALVELUT	5 939	1 580	1 429	2 347	2 393	1 537	15 224
Tehostettu palveluasuminen yhteensä	3 140	1 017	845	887	1 286	676	7 851
Lyhytaikainen	201	28	53	32	22	15	351
Pitkäaikainen	2 939	989	792	855	1 264	661	7 500
Vanhainkoti yhteensä	1 596	234	269	523	449	529	3 600
Terveyskeskuksen vuodeosasto yhteensä	757	222	198	704	346	251	2 478
Lyhytaikaishoito	663	174	172	195	194	233	1 631
Pitkäaikaishoito	94	48	26	509	152	18	847
Erikoissairaanhoito (laskennallinen)	446	107	117	233	312	81	1 295
Lyhytaikainen vuodeosastohoito yhteensä	1 109	281	289	428	506	314	2 926
SÄÄNNÖLISESTI PALVELUJA KÄYTTÄNEIDEN 65 VUOTTA TÄYTTÄNEIDEN ASIAKKAIDEN %-OSUUDET PALVELUITTAIN							
KAIKKI PALVELUT YHTEENSÄ, %	100,0	100,0	100,0	100,0	100,0	100,0	100,0
AVOPALVELUT	57,0	54,0	53,6	60,3	59,5	65,6	58,4
Säännöllinen kotihoito	45,3	38,6	31,8	47,4	45,8	47,0	44,2
Keskiraskas palveluasuminen	-	3,1	7,4	0,0	4,5	-	1,6
Omaishoidon tuki	11,7	12,4	14,5	12,9	9,2	18,7	12,6
YMPÄRIVUOROKAUTISET PALVELUT	43,0	46,0	46,4	39,7	40,5	34,4	41,6
Tehostettu palveluasuminen yhteensä	22,7	29,6	27,4	15,0	21,8	15,1	21,4
Lyhytaikainen	1,5	0,8	1,7	0,5	0,4	0,3	1,0
Pitkäaikainen	21,3	28,8	25,7	14,5	21,4	14,8	20,5
Vanhainkoti yhteensä	11,6	6,8	8,7	8,8	7,6	11,8	9,8
Terveyskeskuksen vuodeosasto yhteensä	5,5	6,5	6,4	11,9	5,9	5,6	6,8
Lyhytaikaishoito	4,8	5,1	5,6	3,3	3,3	5,2	4,5
Pitkäaikaishoito	0,7	1,4	0,8	8,6	2,6	0,4	2,3
Erikoissairaanhoito (laskennallinen)	3,2	3,1	3,8	3,9	5,3	1,8	3,5
Lyhytaikainen vuodeosastohoito yhteensä	8,0	8,2	9,4	7,2	8,6	7,0	8,0

VUOSI 2011	HELSINKI	ESPOO	VANTAA	TURKU	TAMPERE	OULU	KUUSIKKO
65 vuotta täyttäneet asukkaat 31.12.	91 685	30 539	25 878	33 290	36 127	19 062	236 581
SÄÄNNÖLISESTI PALVELUJA KÄYTTÄNEET 65 VUOTTA TÄYTTÄNEET ASIAKKAAT JOULUKUUSSA							
KAIKKI PALVELUT YHTEENSÄ	13 444	3 079	2 757	5 561	5 410	3 124	33 375
AVOPALVELUT	7 536	1 655	1 414	3 209	3 084	1 891	18 789
Säännöllinen kotihoito	5 871	1 197	818	2 592	2 362	1 225	14 065
Keskiraskas palveluasuminen	-	119	194	29	294	-	636
Omaishoidon tuki	1 665	339	402	588	428	666	4 088
YMPÄRIVUOROKAUTISET PALVELUT	5 908	1 424	1 343	2 352	2 326	1 233	14 586
Tehostettu palveluasuminen yhteensä	2 639	756	664	722	768	366	5 915
Lyhytaikainen	133	16	17	14	47	4	231
Pitkäaikainen	2 506	740	647	708	721	362	5 684
Vanhainkoti yhteensä	2 079	309	385	596	596	552	4 517
Terveyskeskuksen vuodeosasto yhteensä	889	246	193	774	652	241	2 995
Lyhytaikaishoito	605	143	149	165	264	223	1 549
Pitkäaikaishoito	284	103	44	609	388	18	1 446
Erikoissairaanhoito (laskennallinen)	301	113	101	260	310	74	1 159
Lyhytaikainen vuodeosastohoito yhteensä	906	256	250	425	574	297	2 708
SÄÄNNÖLISESTI PALVELUJA KÄYTTÄNEIDEN 65 VUOTTA TÄYTTÄNEIDEN ASIAKKAIDEN %-OSUUDET PALVELUITTAIN							
KAIKKI PALVELUT YHTEENSÄ, %	100,0	100,0	100,0	100,0	100,0	100,0	100,0
AVOPALVELUT	56,1	53,8	51,3	57,7	57,0	60,5	56,3
Säännöllinen kotihoito	43,7	38,9	29,7	46,6	43,7	39,2	42,1
Keskiraskas palveluasuminen	0,0	3,9	7,0	0,5	5,4	0,0	1,9
Omaishoidon tuki	12,4	11,0	14,6	10,6	7,9	21,3	12,2
YMPÄRIVUOROKAUTISET PALVELUT	43,9	46,2	48,7	42,3	43,0	39,5	43,7
Tehostettu palveluasuminen yhteensä	19,6	24,6	24,1	13,0	14,2	11,7	17,7
Lyhytaikainen	1,8	1,0	1,2	0,4	1,5	0,2	1,2
Pitkäaikainen	42,7	61,8	79,1	27,3	30,5	29,6	40,4
Vanhainkoti yhteensä	15,5	10,0	14,0	10,7	11,0	17,7	13,5
Terveyskeskuksen vuodeosasto yhteensä	6,6	8,0	7,0	13,9	12,1	7,7	9,0
Lyhytaikaishoito	4,5	4,6	5,4	3,0	4,9	7,1	4,6
Pitkäaikaishoito	2,1	3,3	1,6	11,0	7,2	0,6	4,3
Erikoissairaanhoito (laskennallinen)	2,2	3,7	3,7	4,7	5,7	2,4	3,5
Lyhytaikainen vuodeosastohoito yhteensä	6,7	8,3	9,1	7,6	10,6	9,5	8,1

	HELSINKI	ESPOO	VANTAA	TURKU	TAMPERE	OULU	KUUSIKKO
MUUTOS 2014–2015, N							
SÄÄNNÖLLESTI PALVELUJA KÄYTTÄNEET 65 VUOTTA TÄYTTÄNEET ASIAKKAAT JOULUKUUSSA							
KAIKKI PALVELUT YHTEENSÄ	151	171	204	94	-164	36	491
AVOPALVELUT	341	69	170	151	-101	-24	606
Säännöllinen kotihoito	206	50	99	119	-81	39	432
Keskiraskas palveluasuminen	-	-20	6	0	-73	-	-87
Omaishoidon tuki	135	39	65	32	53	-63	261
YMPÄRIVUOROKAUTISET PALVELUT	-190	102	34	-57	-63	60	-115
Tehostettu palveluasuminen yhteensä	-13	144	78	146	-29	125	451
Lyhytaikainen	1	27	-5	60	-1	3	85
Pitkäaikainen	-14	117	83	86	-28	122	366
Vanhainkoti yhteensä	-57	-49	-46	-46	4	-100	-294
Terveyskeskuksen vuodeosasto yhteensä	-115	0	-10	-154	-35	34	-280
Lyhytaikaishoito	-78	18	10	-3	53	19	19
Pitkäaikaishoito	-37	-18	-20	-151	-88	15	-299
Erikoissairaanhoido (laskennallinen)	-5	7	12	-3	-3	1	8
Lyhytaikainen vuodeosastohoito yhteensä	-83	25	22	-6	50	20	27
MUUTOS 2014–2015, %							
KAIKKI PALVELUT YHTEENSÄ	1,1	5,0	6,6	1,6	-2,8	0,8	1,3
AVOPALVELUT	4,3	3,7	10,3	4,2	-2,9	-0,8	2,8
Säännöllinen kotihoito	3,3	3,8	10,1	4,2	-3,0	1,9	2,7
Keskiraskas palveluasuminen	-	-19,0	2,6	0,0	-27,3	-	-14,5
Omaishoidon tuki	8,4	9,1	14,5	4,2	9,8	-7,5	5,6
YMPÄRIVUOROKAUTISET PALVELUT	-3,2	6,4	2,4	-2,4	-2,6	3,9	-0,8
Tehostettu palveluasuminen yhteensä	-0,4	14,2	9,2	16,5	-2,3	18,5	5,7
Lyhytaikainen	0,5	96,4	-9,4	187,5	-4,5	20,0	24,2
Pitkäaikainen	-0,5	11,8	10,5	10,1	-2,2	18,5	4,9
Vanhainkoti yhteensä	-3,6	-20,9	-17,1	-8,8	0,9	-18,9	-8,2
Terveyskeskuksen vuodeosasto yhteensä	-15,2	0,0	-5,1	-21,9	-10,1	13,5	-11,3
Lyhytaikaishoito	-11,8	10,3	5,8	-1,5	27,3	8,2	1,2
Pitkäaikaishoito	-39,4	-37,5	-76,9	-29,7	-57,9	83,3	-35,3
Erikoissairaanhoido (laskennallinen)	-1,2	6,1	10,0	-1,4	-0,9	1,4	0,6
Lyhytaikainen vuodeosastohoito yhteensä	-7,5	8,7	7,5	-1,5	9,9	6,4	0,9
MUUTOS 2011–2015, N							
KAIKKI PALVELUT YHTEENSÄ	517	529	530	444	337	1 385	3 743
AVOPALVELUT	677	272	410	507	333	1 021	3 220
Säännöllinen kotihoito	597	179	260	328	266	915	2 545
Keskiraskas palveluasuminen	-	-34	39	-29	-100	-	-124
Omaishoidon tuki	80	127	111	208	167	106	799
YMPÄRIVUOROKAUTISET PALVELUT	-160	257	120	-63	4	364	523
Tehostettu palveluasuminen yhteensä	488	405	259	311	489	435	2 387
Lyhytaikainen	69	39	31	78	-26	14	205
Pitkäaikainen	419	366	228	233	515	421	2 182
Vanhainkoti yhteensä	-540	-124	-162	-119	-143	-123	-1 211
Terveyskeskuksen vuodeosasto yhteensä	-247	-24	-5	-224	-341	44	-797
Lyhytaikaishoito	-20	49	33	27	-17	29	101
Pitkäaikaishoito	-227	-73	-38	-251	-324	15	-898
Erikoissairaanhoido (laskennallinen)	139	0	28	-31	-1	8	144
Lyhytaikainen vuodeosastohoito yhteensä	119	49	61	-4	-18	37	245
MUUTOS 2011–2015, %							
KAIKKI PALVELUT YHTEENSÄ	3,8	17,2	19,2	8,0	6,2	44,3	11,2
AVOPALVELUT	9,0	16,4	29,0	15,8	10,8	54,0	17,1
Säännöllinen kotihoito	10,2	15,0	31,8	12,7	11,3	74,7	18,1
Keskiraskas palveluasuminen	-	-28,6	20,1	-100,0	-34,0	-	-19,5
Omaishoidon tuki	4,8	37,5	27,6	35,4	39,0	15,9	19,5
YMPÄRIVUOROKAUTISET PALVELUT	-2,7	18,1	9,0	-2,7	0,2	29,5	3,6
Tehostettu palveluasuminen yhteensä	18,5	53,6	39,0	43,1	63,7	118,9	40,4
Lyhytaikainen	51,9	243,8	182,4	557,1	-55,3	350,0	88,7
Pitkäaikainen	16,7	49,5	35,2	32,9	71,4	116,3	38,4
Vanhainkoti yhteensä	-26,0	-40,1	-42,1	-20,0	-24,0	-22,3	-26,8
Terveyskeskuksen vuodeosasto yhteensä	-27,8	-9,8	-2,6	-28,9	-52,3	18,3	-26,6
Lyhytaikaishoito	-3,3	34,3	22,1	16,4	-6,4	13,0	6,5
Pitkäaikaishoito	-79,9	-70,9	-86,4	-41,2	-83,5	83,3	-62,1
Erikoissairaanhoido (laskennallinen)	46,3	0,4	28,1	-11,8	-0,4	11,0	12,4
Lyhytaikainen vuodeosastohoito yhteensä	13,2	19,3	24,5	-0,9	-3,2	12,5	9,1

	HELSINKI	ESPOO	VANTAA	TURKU	TAMPERE	OULU	KUUSIKKO
VUOSI 2015							
75 VUOTTA täyttäneet asukkaat 31.12.	43 199	13 807	11 552	16 626	18 126	11 728	115 038
SÄÄNNÖLISESTI PALVELUJA KÄYTTÄNEET 75 VUOTTA TÄYTTÄNEET ASIAKKAAT JOULUKUUSSA							
KAIKKI PALVELUT YHTEENSÄ	11 554	2 883	2 554	5 038	4 695	3 734	30 459
AVOPALVELUT	6 727	1 509	1 423	3 046	2 769	2 358	17 832
Säännöllinen kotihoito	5 452	1 131	895	2 498	2 198	1 815	13 989
Keskiraskas palveluasuminen	-	70	181	0	164	-	415
Omaishoidon tuki	1 275	308	347	548	407	543	3 428
YMPÄRIVUOROKAUTISET PALVELUT	4 827	1 374	1 131	1 992	1 926	1 376	12 627
Tehostettu palveluasuminen yhteensä	2 745	995	741	919	1 094	736	7 230
Lyhytaikainen	173	40	32	78	19	17	359
Pitkäaikainen	2 572	955	709	841	1 075	719	6 871
Vanhainkoti yhteensä	1 299	146	181	455	379	372	2 832
Terveyskeskuksen vuodeosasto yhteensä	532	173	142	467	242	228	1 784
Lyhytaikaishoito	492	149	137	164	190	205	1 337
Pitkäaikaishoito	40	24	5	303	52	23	447
Erikoissairaanhoidon hoito (laskennallinen)	251	60	67	151	211	40	781
Lyhytaikainen vuodeosastohoito yhteensä	743	209	204	315	401	245	2 118
SÄÄNNÖLISESTI PALVELUJA KÄYTTÄNEIDEN 75 VUOTTA TÄYTTÄNEIDEN ASIAKKAIDEN %-OSUUDET PALVELUITTAIN							
KAIKKI PALVELUT YHTEENSÄ, %	100,0	100,0	100,0	100,0	100,0	100,0	100,0
AVOPALVELUT	58,2	52,3	55,7	60,5	59,0	63,1	58,5
Säännöllinen kotihoito	47,2	39,2	35,0	49,6	46,8	48,6	45,9
Keskiraskas palveluasuminen	-	2,4	7,1	0,0	3,5	-	1,4
Omaishoidon tuki	11,0	10,7	13,6	10,9	8,7	14,5	11,3
YMPÄRIVUOROKAUTISET PALVELUT	41,8	47,7	44,3	39,5	41,0	36,9	41,5
Tehostettu palveluasuminen yhteensä	23,8	34,5	29,0	18,2	23,3	19,7	23,7
Lyhytaikainen	1,5	1,4	1,3	1,5	0,4	0,5	1,2
Pitkäaikainen	22,3	33,1	27,8	16,7	22,9	19,3	22,6
Vanhainkoti yhteensä	11,2	5,1	7,1	9,0	8,1	10,0	9,3
Terveyskeskuksen vuodeosasto yhteensä	4,6	6,0	5,6	9,3	5,2	6,1	5,9
Lyhytaikaishoito	4,3	5,2	5,4	3,3	4,0	5,5	4,4
Pitkäaikaishoito	0,3	0,8	0,2	6,0	1,1	0,6	1,5
Erikoissairaanhoidon hoito (laskennallinen)	2,2	2,1	2,6	3,0	4,5	1,1	2,6
Lyhytaikainen vuodeosastohoito yhteensä	6,4	7,2	8,0	6,3	8,5	6,6	7,0
VUOSI 2014							
75 VUOTTA täyttäneet asukkaat 31.12.	42 733	13 282	11 075	16 470	17 842	11 521	112 923
SÄÄNNÖLISESTI PALVELUJA KÄYTTÄNEET 75 VUOTTA TÄYTTÄNEET ASIAKKAAT JOULUKUUSSA							
KAIKKI PALVELUT YHTEENSÄ	11 421	2 765	2 391	5 009	4 880	3 733	30 200
AVOPALVELUT	6 426	1 475	1 288	2 952	2 890	2 398	17 429
Säännöllinen kotihoito	5 297	1 101	807	2 420	2 282	1 787	13 694
Keskiraskas palveluasuminen	-	79	181	0	238	-	498
Omaishoidon tuki	1 129	295	300	532	370	611	3 237
YMPÄRIVUOROKAUTISET PALVELUT	4 995	1 290	1 103	2 057	1 990	1 335	12 771
Tehostettu palveluasuminen yhteensä	2 746	877	682	791	1 125	616	6 837
Lyhytaikainen	153	20	35	26	16	13	263
Pitkäaikainen	2 593	857	647	765	1 109	603	6 574
Vanhainkoti yhteensä	1 362	186	216	500	380	465	3 109
Terveyskeskuksen vuodeosasto yhteensä	624	173	146	614	277	212	2 046
Lyhytaikaishoito	553	137	125	166	151	196	1 328
Pitkäaikaishoito	71	36	21	448	126	16	718
Erikoissairaanhoidon hoito (laskennallinen)	263	54	59	152	208	42	779
Lyhytaikainen vuodeosastohoito yhteensä	816	191	184	318	359	238	2 107
SÄÄNNÖLISESTI PALVELUJA KÄYTTÄNEIDEN 75 VUOTTA TÄYTTÄNEIDEN ASIAKKAIDEN %-OSUUDET PALVELUITTAIN							
KAIKKI PALVELUT YHTEENSÄ, %	100,0	100,0	100,0	100,0	100,0	100,0	100,0
AVOPALVELUT	56,3	53,3	53,9	58,9	59,2	64,2	57,7
Säännöllinen kotihoito	46,4	39,8	33,7	48,3	46,8	47,9	45,3
Keskiraskas palveluasuminen	-	2,9	7,6	0,0	4,9	-	1,6
Omaishoidon tuki	9,9	10,7	12,5	10,6	7,6	16,4	10,7
YMPÄRIVUOROKAUTISET PALVELUT	43,7	46,7	46,1	41,1	40,8	35,8	42,3
Tehostettu palveluasuminen yhteensä	24,0	31,7	28,5	15,8	23,1	16,5	22,6
Lyhytaikainen	1,3	0,7	1,5	0,5	0,3	0,3	0,9
Pitkäaikainen	22,7	31,0	27,1	15,3	22,7	16,2	21,8
Vanhainkoti yhteensä	11,9	6,7	9,0	10,0	7,8	12,5	10,3
Terveyskeskuksen vuodeosasto yhteensä	5,5	6,3	6,1	12,3	5,7	5,7	6,8
Lyhytaikaishoito	4,8	5,0	5,2	3,3	3,1	5,3	4,4
Pitkäaikaishoito	0,6	1,3	0,9	8,9	2,6	0,4	2,4
Erikoissairaanhoidon hoito (laskennallinen)	2,3	2,0	2,5	3,0	4,3	1,1	2,6
Lyhytaikainen vuodeosastohoito yhteensä	7,1	6,9	7,7	6,4	7,4	6,4	7,0

UUOSI 2011	HELSINKI	ESPOO	VANTAA	TURKU	TAMPERE	OULU	KUUSIKKO
75 VUOTTA täyttäneet asukkaat 31.12.	40 268	11 472	9 339	15 846	16 655	8 506	102 086
SÄÄNNÖLISESTI PALVELUJA KÄYTTÄNEET 75 VUOTTA TÄYTTÄNEET ASIAKKAAT JOULUKUUSSA							
KAIKKI PALVELUT YHTEENSÄ	11 113	2 479	2 090	4 742	4 556	2 593	27 573
AVOPALVELUT	6 131	1 303	1 059	2 711	2 565	1 539	15 308
Säännöllinen kotihoito	4 965	966	661	2 274	2 006	1 039	11 911
Keskiraskas palveluasuminen	-	97	147	19	271	-	534
Omaishoidon tuki	1 166	240	251	418	288	500	2 863
YMPÄRIVUOROKAUTISET PALVELUT	4 982	1 176	1 031	2 031	1 991	1 054	12 265
Tehostettu palveluasuminen yhteensä	2 307	666	525	625	676	337	5 136
Lyhytaikainen	107	12	7	12	38	2	178
Pitkäaikainen	2 200	654	518	613	638	335	4 958
Vanhainkoti yhteensä	1 798	256	312	566	553	487	3 972
Terveyskeskuksen vuodeosasto yhteensä	720	195	140	669	543	192	2 459
Lyhytaikaishoito	485	114	109	136	217	179	1 240
Pitkäaikaishoito	235	81	31	533	326	13	1 219
Erikoissairaanhoido (laskennallinen)	157	59	54	171	219	38	698
Lyhytaikainen vuodeosastohoito yhteensä	642	173	163	307	436	217	1 938
SÄÄNNÖLISESTI PALVELUJA KÄYTTÄNEIDEN 75 VUOTTA TÄYTTÄNEIDEN ASIAKKAIDEN %-OSUUDET PALVELUITTAIN							
KAIKKI PALVELUT YHTEENSÄ, %	100,0	100,0	100,0	100,0	100,0	100,0	100,0
AVOPALVELUT	55,2	52,6	50,7	57,2	56,3	59,4	55,5
Säännöllinen kotihoito	44,7	39,0	31,6	48,0	44,0	40,1	43,2
Keskiraskas palveluasuminen	-	3,9	7,0	0,4	5,9	-	1,9
Omaishoidon tuki	10,5	9,7	12,0	8,8	6,3	19,3	10,4
YMPÄRIVUOROKAUTISET PALVELUT	44,8	47,4	49,3	42,8	43,7	40,6	44,5
Tehostettu palveluasuminen yhteensä	20,8	26,9	25,1	13,2	14,8	13,0	18,6
Lyhytaikainen	1,0	0,5	0,3	0,3	0,8	0,1	0,6
Pitkäaikainen	19,8	26,4	24,8	12,9	14,0	12,9	18,0
Vanhainkoti yhteensä	16,2	10,3	14,9	11,9	12,1	18,8	14,4
Terveyskeskuksen vuodeosasto yhteensä	6,5	7,9	6,7	14,1	11,9	7,4	8,9
Lyhytaikaishoito	4,4	4,6	5,2	2,9	4,8	6,9	4,5
Pitkäaikaishoito	2,1	3,3	1,5	11,2	7,2	0,5	4,4
Erikoissairaanhoido (laskennallinen)	1,4	2,4	2,6	3,6	4,8	1,5	2,5
Lyhytaikainen vuodeosastohoito yhteensä	5,8	7,0	7,8	6,5	9,6	8,4	7,0
MUUTOS 2014-2015, N							
SÄÄNNÖLISESTI PALVELUJA KÄYTTÄNEET 75 VUOTTA TÄYTTÄNEET ASIAKKAAT JOULUKUUSSA							
KAIKKI PALVELUT YHTEENSÄ	133	118	163	29	-185	2	259
AVOPALVELUT	301	34	135	94	-121	-40	403
Säännöllinen kotihoito	155	30	88	78	-84	28	295
Keskiraskas palveluasuminen	-	-9	0	0	-74	-	-83
Omaishoidon tuki	146	13	47	16	37	-68	191
YMPÄRIVUOROKAUTISET PALVELUT	-168	84	28	-65	-64	42	-144
Tehostettu palveluasuminen yhteensä	-1	118	59	128	-31	120	393
Lyhytaikainen	20	20	-3	52	3	4	96
Pitkäaikainen	-21	98	62	76	-34	116	297
Vanhainkoti yhteensä	-63	-40	-35	-45	-1	-93	-277
Terveyskeskuksen vuodeosasto yhteensä	-92	0	-4	-147	-35	16	-262
Lyhytaikaishoito	-61	12	12	-2	39	9	9
Pitkäaikaishoito	-31	-12	-16	-145	-74	7	-271
Erikoissairaanhoido (laskennallinen)	-12	6	8	-1	3	-1	2
Lyhytaikainen vuodeosastohoito yhteensä	-73	18	20	-3	42	8	11
MUUTOS 2014-2015, %							
KAIKKI PALVELUT YHTEENSÄ	1,2	4,3	6,8	0,6	-3,8	0,0	0,9
AVOPALVELUT	4,7	2,3	10,5	3,2	-4,2	-1,7	2,3
Säännöllinen kotihoito	2,9	2,7	10,9	3,2	-3,7	1,6	2,2
Keskiraskas palveluasuminen	-	-11,4	0,0	-	-31,1	-	-16,7
Omaishoidon tuki	12,9	4,4	15,7	3,0	10,0	-11,1	5,9
YMPÄRIVUOROKAUTISET PALVELUT	-3,4	6,5	2,6	-3,2	-3,2	3,1	-1,1
Tehostettu palveluasuminen yhteensä	0,0	13,5	8,7	16,2	-2,8	19,5	5,7
Lyhytaikainen	13,1	100,0	-8,6	200,0	18,8	30,8	36,5
Pitkäaikainen	-0,8	11,4	9,6	9,9	-3,1	19,2	4,5
Vanhainkoti yhteensä	-4,6	-21,5	-16,2	-9,0	-0,3	-20,0	-8,9
Terveyskeskuksen vuodeosasto yhteensä	-14,7	0,0	-2,7	-23,9	-12,6	7,5	-12,8
Lyhytaikaishoito	-11,0	8,8	9,6	-1,2	25,8	4,6	0,7
Pitkäaikaishoito	-43,7	-33,3	-76,2	-32,4	-58,7	43,8	-37,7
Erikoissairaanhoido (laskennallinen)	-4,7	10,5	14,1	-0,9	1,4	-3,3	0,2
Lyhytaikainen vuodeosastohoito yhteensä	-9,0	9,2	11,0	-1,0	11,7	3,2	0,5

MUUTOS 2011–2015, N							
KAIKKI PALVELUT YHTEENSÄ	879	733	681	590	557	1 540	4 979
AVOPALVELUT	596	206	364	335	204	819	2 524
Säännöllinen kotihoito	487	165	234	224	192	776	2 078
Keskiraskas palveluasuminen	-	-27	34	-19	-107	-	-119
Omaishoidon tuki	109	68	96	130	119	43	565
YMPÄRIVUOROKAUTISET PALVELUT	283	527	317	255	353	721	2 455
Tehostettu palveluasuminen yhteensä	438	329	216	294	418	399	2 094
Lyhytaikainen	66	28	25	66	-19	15	181
Pitkäaikainen	372	301	191	228	437	384	1 913
Vanhainkoti yhteensä	-499	-110	-131	-111	-174	-115	-1 140
Terveyskeskuksen vuodeosasto yhteensä	-188	-22	2	-202	-301	36	-675
Lyhytaikaishoito	7	35	28	28	-27	26	97
Pitkäaikaishoito	-195	-57	-26	-230	-274	10	-772
Erikoissairaanhoidon (laskennallinen)	94	1	14	-20	-8	2	82
Lyhytaikainen vuodeosastohoito yhteensä	101	36	42	8	-35	28	179
MUUTOS 2011–2015, %							
KAIKKI PALVELUT YHTEENSÄ	7,9	29,6	32,6	12,4	12,2	59,4	18,1
AVOPALVELUT	9,7	15,8	34,4	12,4	8,0	53,2	16,5
Säännöllinen kotihoito	9,8	17,1	35,4	9,9	9,6	74,7	17,4
Keskiraskas palveluasuminen	-	-27,8	23,1	-100,0	-39,5	-	-22,3
Omaishoidon tuki	9,3	28,3	38,2	31,1	41,3	8,6	19,7
YMPÄRIVUOROKAUTISET PALVELUT	5,7	44,8	30,7	12,5	17,7	68,4	20,0
Tehostettu palveluasuminen yhteensä	19,0	49,4	41,1	47,0	61,8	118,4	40,8
Lyhytaikainen	61,7	233,3	357,1	550,0	-50,0	750,0	101,7
Pitkäaikainen	16,9	46,0	36,9	37,2	68,5	114,6	38,6
Vanhainkoti yhteensä	-27,8	-43,0	-42,0	-19,6	-31,5	-23,6	-28,7
Terveyskeskuksen vuodeosasto yhteensä	-26,1	-11,3	1,4	-30,2	-55,4	18,8	-27,5
Lyhytaikaishoito	1,4	30,7	25,7	20,6	-12,4	14,5	7,8
Pitkäaikaishoito	-83,0	-70,4	-83,9	-43,2	-84,0	76,9	-63,3
Erikoissairaanhoidon (laskennallinen)	59,9	1,1	25,6	-11,8	-3,7	6,1	11,8
Lyhytaikainen vuodeosastohoito yhteensä	15,7	20,6	25,7	2,5	-8,0	13,1	9,3

Liite 5. Sosiaali- ja terveystalvelujen käytön suhteutus väestöön 2015

	HELSINKI	ESPOO	VANTAA	TURKU	TAMPERE	OULU	KUUSIKKO
VÄESTÖ 31.12.2015							
Koko väestö yhteensä	628 208	269 802	214 605	185 908	225 118	198 525	1 722 166
0–64-vuotiaat	524 144	232 322	182 844	148 547	183 758	169 922	1 441 537
65–74-vuotiaat	60 865	23 673	20 209	20 735	23 234	16 875	165 591
75–84-vuotiaat	30 250	10 243	9 057	11 293	12 722	8 596	82 161
85 vuotta täyttäneet	12 949	3 564	2 495	5 333	5 404	3 132	32 877
65 vuotta täyttäneet	104 064	37 480	31 761	37 361	41 360	28 603	280 629
75 vuotta täyttäneet	43 199	13 807	11 552	16 626	18 126	11 728	115 038
85 vuotta täyttäneet	12 949	3 564	2 495	5 333	5 404	3 132	32 877
Vanhusväestön osuus koko väestöstä							
65–74-vuotiaat, %	9,69	8,77	9,42	11,15	10,32	8,50	9,62
75–84-vuotiaat, %	4,82	3,80	4,22	6,07	5,65	4,33	4,77
85 vuotta täyttäneet, %	2,06	1,32	1,16	2,87	2,40	1,58	1,91
65 vuotta täyttäneet, %	16,57	13,89	14,80	20,10	18,37	14,41	16,30
75 vuotta täyttäneet, %	6,88	5,12	5,38	8,94	8,05	5,91	6,68
85 vuotta täyttäneet, %	2,06	1,32	1,16	2,87	2,40	1,58	1,91
KOTIHOITO							
Kotihoidon asiakkaat 12/2015							
Kaikki asiakkaat / koko väestö, %	1,11	0,56	0,55	1,68	1,26	1,18	1,04
Alle 65-v. asiakkaat / alle 65-v. väestö, %	0,10	0,06	0,05	0,14	0,11	0,11	0,09
65–74-v. asiakkaat / 65–74-v. väestö, %	1,67	1,03	0,91	2,04	1,85	1,93	1,58
75–84-v. asiakkaat / 75–84-v. väestö, %	7,93	5,34	5,30	9,16	7,67	10,28	7,69
85 v. asiakkaat / 85 v. täytt. väestö, %	23,58	16,58	16,62	27,43	22,61	29,73	23,34
Yli 65-v. asiakkaat / 65 v. täytt. väestö, %	6,22	3,67	3,39	7,82	6,35	7,48	5,92
Yli 75-v. asiakkaat / 75 v. täytt. väestö, %	12,62	8,19	7,75	15,02	12,13	15,48	12,16
Kotihoidon 65-v. asiakkaat 12/2015 intensiivisyysryhmittäin / 65-v. asukkaat							
Kaikki yhteensä, %	6,22	3,67	3,39	7,82	6,35	7,48	5,92
Yli 80 h/kk kotihoitoa saavat, %	0,08	0,08	0,02	0,08	0,06	0,16	0,08
41–80 h/kk kotihoitoa saavat, %	0,60	0,20	0,19	0,78	0,53	0,54	0,51
21–40 h/kk kotihoitoa saavat, %	1,37	0,63	0,50	1,73	1,15	2,29	1,28
11–20 h/kk kotihoitoa saavat, %	1,23	0,70	0,73	1,51	1,14	2,16	1,22
Enintään 10 h/kk kotihoitoa saavat, %	2,94	2,06	1,96	3,72	3,47	2,33	2,83
Kotihoidon käynnit yhteensä vuonna 2015							
Kaikki käynnit / koko väestö	4,53	2,09	1,83	7,26	5,48	6,67	4,48
Alle 65-v. käynnit / alle 65-v. väestö	0,32	0,21	0,16	0,42	0,27	0,53	0,31
65–74-v. käynnit / 65–74-v. väestö	5,92	3,99	2,21	7,13	6,31	9,31	5,74
75–84-v. käynnit / 75–84-v. väestö	30,05	18,18	17,28	34,89	32,66	54,27	30,76
85 v. täytt. käynnit / 85 v. täytt. väestö	109,00	65,62	64,39	139,85	115,00	194,89	115,08
Yli 65-v. käynnit / 65 v. täytt. väestö	25,76	13,73	11,39	34,46	28,61	43,14	25,88
Yli 75-v. käynnit / 75 v. täytt. väestö	53,71	30,43	27,46	68,55	57,20	91,82	54,86
PERUSTERVEYDENHUOLLON AVOHOITO							
Avosairaanhoidon lääkärikäynnit							
Kaikki käynnit / koko väestö	1,07	0,75	1,09	1,33	1,25	0,79	1,04
Alle 65-v. käynnit / alle 65-v. väestö	0,92	0,59	0,97	0,93	1,00	0,67	0,86
65–74-v. käynnit / 65–74-v. väestö	1,58	1,51	1,51	2,66	1,91	1,31	1,71
75–84-v. käynnit / 75–84-v. väestö	2,25	2,08	2,18	3,45	2,76	1,75	2,41
85 v. täytt. käynnit / 75 v. täytt. väestö	2,28	1,82	2,30	2,79	3,19	1,76	2,41
Yli 65-v. avosairaanhoidon käynnit / 65 v. täytt. väestö	1,86	1,69	1,76	2,92	2,34	1,49	2,00
Yli 75-v. avosairaanhoidon käynnit / 75 v. täytt. väestö	2,26	2,01	2,21	3,24	2,89	1,76	2,41
OSAVUOROKAUTINEN HOITO							
Vanhusten päivätoiminta							
Kaikki hoitopäivät / koko väestö	0,13	0,05	0,10	0,05	0,14	0,08	0,10
Alle 65-v. hoitopäivät / alle 65-v. väestö	-	0,00	0,00	0,00	0,00	0,00	0,00
65–74-v. hoitopäivät / 65–74-v. väestö	0,20	0,11	0,21	0,06	0,17	0,17	0,16
75–84-v. hoitopäivät / 75–84-v. väestö	1,16	0,65	1,24	0,45	0,88	0,83	0,93
85 v. täytt. hoitopäivät / 85 v. täytt. väestö	2,86	1,22	2,61	0,68	2,89	1,67	2,20
Yli 65-v. hoitopäivät / 65 v. täytt. väestö	0,81	0,36	0,69	0,26	0,75	0,53	0,63
Yli 75-v. hoitopäivät / 75 v. täytt. väestö	1,67	0,80	1,54	0,52	1,48	1,05	1,29
Päiväsairaanhoito							
Kaikki hoitopäivät / koko väestö	0,00	0,01	0,01	0,02	0,00	0,00	0,00
Alle 65-v. hoitopäivät / alle 65-v. väestö	0,00	0,00	0,00	0,00	0,00	0,00	0,00
65–74-v. hoitopäivät / 65–74-v. väestö	0,00	0,02	0,05	0,02	0,00	0,00	0,01
75–84-v. hoitopäivät / 75–84-v. väestö	0,00	0,11	0,14	0,11	0,00	0,00	0,04
85 v. täytt. hoitopäivät / 85 v. täytt. väestö	0,00	0,19	0,19	0,32	0,00	0,00	0,09
Yli 65-v. hoitopäivät / 65 v. täytt. väestö	0,00	0,06	0,08	0,09	0,00	0,00	0,03
Yli 75-v. hoitopäivät / 75 v. täytt. väestö	0,00	0,13	0,15	0,18	0,00	0,00	0,06

OMAISHOIDON TUKI	HELSINKI	ESPOO	VANTAA	TURKU	TAMPERE	OULU	KUUSIKKO
Omaishoidon tuen saajat vuonna 2015							
Kaikki tuen saajat / koko väestö	0,63	0,26	0,49	0,54	0,34	0,52	0,50
Alle 65-v. tuen saajat / alle 65-v. väestö, %	0,34	0,04	0,23	0,00	0,00	0,00	0,16
65–74-v. tuen saajat / 65–74-v. väestö, %	1,01	0,82	1,00	1,44	0,98	1,65	1,09
75–84-v. tuen saajat / 75–84-v. väestö, %	3,15	2,50	3,19	3,86	2,72	5,34	3,33
85 v. täytt. tuen saajat / 85 v. täytt. väestö, %	5,00	4,38	5,65	5,21	3,65	9,48	5,22
Yli 65-v. tuen saajat / 65 v. täytt. väestö, %	2,13	1,61	1,99	2,71	1,86	3,62	2,23
Yli 75-v. tuen saajat / 75 v. täytt. väestö, %	3,71	2,98	3,72	4,29	3,00	6,45	3,87
Omaishoidon tuen saajat 31.12.2015							
Kaikki tuen saajat / koko väestö	0,51	0,20	0,41	0,43	0,26	0,39	0,40
Alle 65-v. tuen saajat / alle 65-v. väestö, %	0,28	0,03	0,21	0,00	0,00	0,00	0,13
65–74-v. tuen saajat / 65–74-v. väestö, %	0,77	0,67	0,82	1,20	0,81	1,36	0,88
75–84-v. tuen saajat / 75–84-v. väestö, %	2,43	1,93	2,61	3,03	2,16	4,04	2,60
85 v. täytt. tuen saajat / 85 v. täytt. väestö, %	4,16	3,09	4,45	3,86	2,44	6,26	3,94
Yli 65-v. tuen saajat / 65 v. täytt. väestö, %	1,68	1,24	1,62	2,13	1,44	2,70	1,74
Yli 75-v. tuen saajat / 75 v. täytt. väestö, %	2,95	2,23	3,00	3,30	2,25	4,63	2,98
PALVELUASUMINEN YHTEENSÄ							
Palveluasumisen asukkaat vuonna 2015							
Kaikki asukkaat / koko väestö, %	0,50	0,47	0,57	0,57	0,67	0,41	0,52
Alle 65-v. asukkaat / alle 65-v. väestö, %	0,01	0,01	0,04	0,01	0,03	0,01	0,01
65–74-v. asukkaat / 65–74-v. väestö, %	0,63	0,76	1,16	0,55	0,83	0,39	0,71
75–84-v. asukkaat / 75–84-v. väestö, %	3,56	4,46	5,07	3,32	3,48	3,26	3,76
85 v. täytt. asukkaat / 85 v. täytt. väestö, %	12,24	17,06	18,56	10,20	15,08	14,56	13,60
Yli 65-v. asukkaat 31.12.2015 / 65 v. täyttänyt väestö, %	3,00	3,32	3,64	2,76	3,51	2,80	3,14
Yli 75-v. asukkaat 31.12.2015 / 75 v. täyttänyt väestö, %	6,35	7,71	7,98	5,53	6,94	6,28	6,65
Palveluasumisen hoitovuorokaudet vuonna 2015							
Kaikki asumisvuorokaudet / koko väestö	1,74	1,66	2,03	1,95	2,40	1,39	1,83
Alle 65-v. asumisvuorokaudet / alle 65-v. väestö	0,02	0,03	0,14	0,04	0,09	0,03	0,05
65–74-v. asumisvuorokaudet / 65–74-v. väestö	1,97	2,55	3,87	1,77	2,74	1,32	2,30
75–84-v. asumisvuorokaudet / 75–84-v. väestö	11,77	15,36	17,47	11,35	12,31	10,48	12,74
85 v. täytt. asumisvuorokaudet / 85 v. täytt. väestö	46,64	62,52	69,45	35,92	55,90	50,85	50,28
65-v. täyttäneiden asumisvuorokaudet / 65-v. täytt. väestö	10,4	11,8	12,9	9,5	12,6	9,5	11,0
75-v. täyttäneiden asumisvuorokaudet / 75-v. täytt. väestö	22,2	27,5	28,7	19,2	25,3	21,3	23,5
KESKIRASKAS PALVELUASUMINEN, JOSSA HENKILÖSTÖMITOITUS (HM) 0,20–0,49 / ASUKAS							
Keskiraskaan palveluasumisen asukkaat vuonna 2015							
Kaikki asukkaat / koko väestö, %	-	0,03	0,12	0,00	0,09	-	0,03
Alle 65-v. asukkaat / alle 65-v. väestö, %	-	0,00	0,02	0,00	0,00	-	0,00
65–74-v. asukkaat / 65–74-v. väestö, %	-	0,06	0,26	0,00	0,13	-	0,06
75–84-v. asukkaat / 75–84-v. väestö, %	-	0,34	0,81	0,00	0,35	-	0,19
85 v. täytt. asukkaat / 85 v. täytt. väestö, %	-	0,98	4,33	0,00	2,20	-	0,80
Yli 65-v. asukkaat 31.12.2015 / 65 v. täyttänyt väestö, %	-	0,23	0,73	0,00	0,47	-	0,18
Yli 75-v. asukkaat 31.12.2015 / 75 v. täyttänyt väestö, %	-	0,51	1,57	0,00	0,90	-	0,36
Keskiraskaan palveluasumisen hoitovuorokaudet vuonna 2015							
Kaikki asumisvuorokaudet / koko väestö	-	0,12	0,45	0,00	0,32	-	0,12
Alle 65-v. asumisvuorokaudet / alle 65-v. väestö	-	0,00	0,06	0,00	0,01	-	0,01
65–74-v. asumisvuorokaudet / 65–74-v. väestö	-	0,28	0,89	0,00	0,44	-	0,21
75–84-v. asumisvuorokaudet / 75–84-v. väestö	-	1,24	3,08	0,00	1,18	-	0,68
85 v. täytt. asumisvuorokaudet / 85 v. täytt. väestö	-	3,76	15,54	0,00	8,27	-	2,95
65 v. täytt. asumisvuorokaudet / 65 v. täytt. väestö	-	0,87	2,66	0,00	1,69	-	0,67
75 v. täytt. asumisvuorokaudet / 75 v. täytt. väestö	-	1,89	5,77	0,00	3,29	-	1,33
TEHOSTETTU PALVELUASUMINEN, JOSSA HM ≥ 0,50 / ASUKAS							
Tehostetun palveluasumisen asukkaat yhteensä vuonna 2015							
Kaikki asukkaat / koko väestö, %	0,50	0,44	0,45	0,57	0,58	0,41	0,49
Alle 65-v. asukkaat / alle 65-v. väestö, %	0,01	0,01	0,02	0,01	0,03	0,01	0,01
65–74-v. asukkaat / 65–74-v. väestö, %	0,63	0,70	0,90	0,55	0,70	0,39	0,65
75–84-v. asukkaat / 75–84-v. väestö, %	3,56	4,12	4,26	3,32	3,13	3,26	3,58
85 v. täytt. asukkaat / 85 v. täytt. väestö, %	12,24	16,08	14,23	10,20	12,88	14,56	12,80
Yli 65-v. asukkaat 31.12.2015 / 65 v. täyttänyt väestö, %	3,00	3,10	2,91	2,76	3,04	2,80	2,96
Yli 75-v. asukkaat 31.12.2015 / 75 v. täyttänyt väestö, %	6,35	7,21	6,41	5,53	6,04	6,28	6,28
Tehostetun palveluasumisen hoitovuorokaudet yhteensä vuonna 2015							
Kaikki asumisvuorokaudet / koko väestö	1,74	1,54	1,58	1,95	2,08	1,39	1,71
Alle 65-v. asumisvuorokaudet / alle 65-v. väestö	0,02	0,03	0,08	0,04	0,08	0,03	0,04
65–74-v. asumisvuorokaudet / 65–74-v. väestö	1,97	2,27	2,98	1,77	2,30	1,32	2,09
75–84-v. asumisvuorokaudet / 75–84-v. väestö	11,77	14,12	14,39	11,35	11,14	10,48	12,06
85 v. täytt. asumisvuorokaudet / 85 v. täytt. väestö	46,64	58,77	53,90	35,92	47,63	50,85	47,33
65 v. täytt. asumisvuorokaudet / 65 v. täytt. väestö	10,38	10,88	10,23	9,54	10,94	9,50	10,31
75 v. täytt. asumisvuorokaudet / 75 v. täytt. väestö	22,23	25,64	22,92	19,23	22,02	21,26	22,14
Tehostetun palveluasumisen lyhytaikaishoito							
Tehostetun palveluasumisen lyhytaikaisasukkaat vuonna 2015							
Yli 65-v. asiakkaat 31.12.2015 / 65 v. täyttänyt väestö, %	0,19	0,15	0,15	0,25	0,05	0,06	0,16
Yli 75-v. asiakkaat 31.12.2015 / 75 v. täyttänyt väestö, %	0,40	0,29	0,28	0,47	0,10	0,14	0,31
Tehostetun palveluasumisen lyhytaikaishoiton hoitovuorokaudet vuonna 2015							
Yli 65-v. asumisvuorokaudet / yli 65-v. väestö	0,73	0,51	0,59	0,67	0,20	0,23	0,55
Yli 75-v. asumisvuorokaudet / yli 75-v. väestö	1,49	1,06	1,24	1,30	0,37	0,45	1,10

LAITOSHOITO YHTEENSÄ (VANHAINKOTI JA TERVEYSKESKUS)	HELSINKI	ESPOO	VANTAA	TURKU	TAMPERE	OULU	KUUSIKKO
Asiakkaat 31.12.2015							
Kaikki asiakkaat / koko väestö, %	0,37	0,17	0,21	0,57	0,36	0,39	0,34
Alle 65-v. asiakkaat / alle 65-v. väestö, %	0,03	0,02	0,02	0,02	0,03	0,03	0,03
65–74-v. asiakkaat / 65–74-v. väestö, %	0,58	0,37	0,44	0,51	0,62	0,68	0,54
75–84-v. asiakkaat / 75–84-v. väestö, %	2,52	1,65	1,83	2,99	2,47	3,43	2,49
85 v. täytt. asiakkaat / 85 v. täytt. väestö, %	8,26	4,21	6,29	10,95	5,68	9,74	7,82
65 v. täytt. asiakkaat / 65 v. täytt. väestö, %	2,10	1,09	1,29	2,75	1,85	2,50	1,96
75 v. täytt. asiakkaat / 75 v. täytt. väestö, %	4,24	2,31	2,80	5,55	3,43	5,12	4,01
Hoitovuorokaudet vuonna 2015							
Kaikki hoitovuorokaudet / koko väestö	1,35	0,58	0,79	2,21	1,35	1,49	1,27
Alle 65-v. hoitovuorokaudet / alle 65-v. väestö	0,08	0,06	0,07	0,09	0,09	0,11	0,08
65–74-v. hoitovuorokaudet / 65–74-v. väestö	2,07	1,22	1,62	1,83	1,56	2,34	1,82
75–84-v. hoitovuorokaudet / 75–84-v. väestö	9,00	5,47	7,28	10,91	7,93	12,17	8,80
85 v. täytt. hoitovuorokaudet / 85 v. täytt. väestö	31,49	15,81	23,28	44,39	27,70	42,31	31,67
65 v. täytt. hoitovuorokaudet / 65 v. täytt. väestö	7,74	3,77	4,94	10,65	6,93	9,67	7,36
75 v. täytt. hoitovuorokaudet / 75 v. täytt. väestö	15,74	8,14	10,73	21,65	13,82	20,22	15,33
VANHAINKODIT YHTEENSÄ							
Asiakkaat 31.12.2015							
Kaikki asiakkaat / koko väestö	0,25	0,07	0,11	0,26	0,21	0,22	0,20
Alle 65-v. asiakkaat / alle 65-v. väestö, %	0,01	0,01	0,01	0,00	0,01	0,01	0,01
65–74-v. asiakkaat / 65–74-v. väestö, %	0,39	0,16	0,21	0,11	0,32	0,34	0,29
75–84-v. asiakkaat / 75–84-v. väestö, %	1,79	0,82	1,02	1,12	1,55	1,98	1,47
85 v. täytt. asiakkaat / 85 v. täytt. väestö, %	5,86	1,74	3,57	6,15	3,37	6,45	4,93
65 v. täytt. asiakkaat / 65 v. täytt. väestö, %	1,48	0,49	0,70	1,28	1,10	1,50	1,18
75 v. täytt. asiakkaat / 75 v. täytt. väestö, %	3,01	1,06	1,57	2,74	2,09	3,17	2,46
65 v. täytt. lyhytaikaishoidon asiakkaat / 65 v. täytt. väestö, %	0,28	0,01	0,01	0,00	0,00	0,14	0,12
75 v. täytt. lyhytaikaishoidon asiakkaat / 75 v. täytt. väestö, %	0,56	0,01	0,02	0,00	0,01	0,30	0,24
85 v. täytt. lyhytaikaishoidon asiakkaat / 85 v. täytt. väestö, %	1,04	0,00	0,04	0,00	0,02	0,61	0,47
65 v. täytt. pitkäaikaishoidon asiakkaat / 65 v. täytt. väestö, %	1,20	0,48	0,70	1,28	1,09	1,36	1,06
75 v. täytt. pitkäaikaishoidon asiakkaat / 75 v. täytt. väestö, %	2,45	1,05	1,55	2,74	2,09	2,87	2,22
85 v. täytt. pitkäaikaishoidon asiakkaat / 85 v. täytt. väestö, %	4,82	1,74	3,53	6,15	3,35	5,84	4,46
Hoitovuorokaudet vuonna 2015							
Kaikki hoitovuorokaudet / koko väestö	0,92	0,28	0,42	0,96	0,79	0,94	0,75
Alle 65-v. hoitovuorokaudet / alle 65-v. väestö	0,04	0,02	0,02	0,00	0,03	0,03	0,03
65–74-v. hoitovuorokaudet / 65–74-v. väestö	1,32	0,57	0,77	0,35	0,58	1,30	0,92
75–84-v. hoitovuorokaudet / 75–84-v. väestö	6,32	2,95	3,99	3,99	4,66	7,74	5,21
85 v. täytt. hoitovuorokaudet / 85 v. täytt. väestö	22,16	7,50	13,82	23,42	18,33	29,46	20,21
Yli 65-v. hoitovuorokaudet / 65 v. täytt. väestö	5,37	1,88	2,71	4,75	4,15	6,32	4,44
Yli 75-v. hoitovuorokaudet / 75 v. täytt. väestö	11,06	4,12	6,11	10,23	8,73	13,54	9,50
65-v. täytt. lyhytaikaishoidon hoitovuorokausia / 65 v. täytt. väestö	0,92	0,02	0,05	0,00	0,19	0,85	0,47
75-v. täytt. lyhytaikaishoidon hoitovuorokausia / 75 v. täytt. väestö	1,87	0,05	0,13	0,00	0,39	1,83	0,97
85-v. täytt. lyhytaikaishoidon hoitovuorokausia / 85 v. täytt. väestö	3,50	0,11	0,31	0,00	0,93	3,62	1,91
65-v. täytt. pitkäaikaishoidon hoitovuorokausia / 65 v. täytt. väestö	4,44	1,85	2,66	4,75	3,97	5,47	3,97
75-v. täytt. pitkäaikaishoidon hoitovuorokausia / 75 v. täytt. väestö	9,20	4,07	5,98	10,23	8,35	11,71	8,53
85-v. täytt. pitkäaikaishoidon hoitovuorokausia / 85 v. täytt. väestö	18,66	7,39	13,51	23,42	17,41	25,84	18,30
TERVEYSKESKUSSAIRAALOIDEN PERUSSAIRAANHOITO YHTEENSÄ							
Potilaat 31.12.2015							
Kaikki potilaat / koko väestö, %	0,11	0,10	0,10	0,31	0,15	0,16	0,14
Alle 65-v. potilaat / alle 65-v. väestö, %	0,01	0,02	0,02	0,02	0,02	0,02	0,02
65–74-v. potilaat / 65–74-v. väestö, %	0,18	0,21	0,23	0,40	0,30	0,34	0,25
75–84-v. potilaat / 75–84-v. väestö, %	0,73	0,83	0,82	1,87	0,92	1,45	1,02
85 v. täytt. potilaat / 85 v. täytt. väestö, %	2,39	2,47	2,73	4,80	2,31	3,29	2,89
Yli 65-v. potilaat / 65 v. täytt. väestö, %	0,62	0,59	0,59	1,47	0,75	1,00	0,78
Yli 75-v. potilaat / 75 v. täytt. väestö, %	1,23	1,25	1,23	2,81	1,34	1,94	1,55
Lyhytaikaishoidon potilaat							
Lyhytaikaishoidon kaikki potilaat / koko väestö, %	0,10	0,09	0,10	0,11	0,12	0,14	0,11
Lyhytaikaishoidossa alle 65-v. potilaat / alle 65-v. väestö, %	0,01	0,02	0,02	0,01	0,01	0,02	0,01
Lyhytaikaishoidossa 65–74-v. potilaat / 65–74-v. väestö, %	0,15	0,18	0,22	0,14	0,25	0,28	0,19
Lyhytaikaishoidossa 75–84-v. potilaat / 75–84-v. väestö, %	0,68	0,65	0,77	0,67	0,69	1,30	0,75
Lyhytaikaishoidossa 85 v. täytt. potilaat / 85 v. täytt. väestö, %	2,21	2,30	2,69	1,65	1,89	2,97	2,18
Yli 65-v. lyhytaikaishoidon potilaat / 65 v. täytt. väestö, %	0,56	0,51	0,57	0,51	0,60	0,88	0,59
Yli 75-v. lyhytaikaishoidon potilaat / 75 v. täytt. väestö, %	1,14	1,08	1,19	0,99	1,05	1,75	1,16
Lyhytaikaishoidossa 65 v. täyttäneistä / 65 v. täytt. väestö, %	0,56	0,51	0,57	0,51	0,60	0,88	0,59
Lyhytaikaishoidossa 75 v. täyttäneistä / 75 v. täytt. väestö, %	1,14	1,08	1,19	0,99	1,05	1,75	1,16
Lyhytaikaishoidossa 85 v. täyttäneistä / 85 v. täytt. väestö, %	2,21	2,30	2,69	1,65	1,89	2,97	2,18
Pitkäaikaishoidon potilaat							
Pitkäaikaishoidon kaikki potilaat / koko väestö, %	0,01	0,01	0,00	0,20	0,03	0,02	0,03
Pitkäaikaishoidossa alle 65-v. potilaat / alle 65-v. väestö, %	0,00	0,00	0,00	0,01	0,01	0,00	0,00
Pitkäaikaishoidossa 65–74-v. potilaat / 65–74-v. väestö, %	0,03	0,03	0,00	0,27	0,05	0,06	0,06
Pitkäaikaishoidossa 75–84-v. potilaat / 75–84-v. väestö, %	0,05	0,18	0,04	1,20	0,23	0,15	0,26
Pitkäaikaishoidossa 85 v. täytt. potilaat / 85 v. täytt. väestö, %	0,19	0,17	0,04	3,15	0,43	0,32	0,71
Yli 65-v. pitkäaikaishoidon potilaat / 65 v. täytt. väestö, %	0,05	0,08	0,02	0,96	0,15	0,12	0,20
Yli 75-v. pitkäaikaishoidon potilaat / 75 v. täytt. väestö, %	0,09	0,17	0,04	1,82	0,29	0,20	0,39
Pitkäaikaishoidossa 65 v. täyttäneistä / 65 v. täytt. väestö, %	0,05	0,08	0,02	0,96	0,15	0,12	0,20
Pitkäaikaishoidossa 75 v. täyttäneistä / 75 v. täytt. väestö, %	0,09	0,17	0,04	1,82	0,29	0,20	0,39
Pitkäaikaishoidossa 85 v. täyttäneistä / 85 v. täytt. väestö, %	0,19	0,17	0,04	3,15	0,43	0,32	0,71

Hoitovuorokaudet vuonna 2015	HELSINKI	ESPOO	VANTAA	TURKU	TAMPERE	OULU	KUUSIKKO
Kaikki hoitovuorokaudet / koko väestö	0,43	0,30	0,37	1,26	0,56	0,55	0,52
Alle 65-v. hoitovuorokaudet / alle 65-v. väestö	0,04	0,04	0,05	0,09	0,06	0,08	0,05
65–74-v. hoitovuorokaudet / 65–74-v. väestö	0,74	0,66	0,85	1,47	0,97	1,04	0,90
75–84-v. hoitovuorokaudet / 75–84-v. väestö	2,69	2,52	3,29	6,92	3,27	4,43	3,59
85 v. täytt. hoitovuorokaudet / 85 v. täytt. väestö	9,33	8,32	9,46	20,97	9,36	12,85	11,46
Yli 65-v. hoitovuorokaudet / 65 v. täytt. väestö	2,38	1,89	2,22	5,90	2,78	3,35	2,92
Yli 75-v. hoitovuorokaudet / 75 v. täytt. väestö	4,68	4,02	4,62	11,42	5,09	6,68	5,84
Lyhytaikaishoidon hoitovuorokaudet vuonna 2015							
Lyhytaikaishoidon yli 65-v. hoitovuorokausia / 65 v. täytt. väestö	1,90	1,66	1,66	1,85	2,15	3,01	1,99
Lyhytaikaishoidon yli 75-v. hoitovuorokausia / 75 v. täytt. väestö	3,76	3,53	3,34	3,60	3,93	5,96	3,92
Pitkäaikaishoidon hoitovuorokaudet vuonna 2015							
Pitkäaikaishoidon yli 65-v. hoitovuorokausia / 65 v. täytt. väestö	0,47	0,24	0,56	4,05	0,63	0,34	0,94
Pitkäaikaishoidon yli 75-v. hoitovuorokausia / 75 v. täytt. väestö	0,92	0,49	1,28	7,82	1,16	0,71	1,92
PERUSTERVEYDENHUOLLON AVOHOITO							
Lääkärin vastaanottokäyntien asiakkaat							
Kaikki lääkäriin vastaanottokäyntien asiakkaat / koko väestö, %	44,11	32,88	47,17	40,21	49,52	38,50	42,37
Yli 65-v. asiakkaat 31.12.2015 / 65 v. täyttänyt väestö, %	68,79	63,27	61,85	73,57	82,30	61,21	69,12
Yli 75-v. asiakkaat 31.12.2015 / 75 v. täyttänyt väestö, %	77,30	69,47	68,85	73,16	93,78	69,28	76,69
Lääkärin vastaanottokäynnit							
Kaikki lääkäriin vastaanottokäynnit / koko väestö	1,1	0,7	1,1	1,3	1,2	0,8	1,0
Yli 65-v. käynnit / 65 v. täytt. väestö	1,86	1,69	1,76	2,92	2,34	1,49	2,00
Yli 75-v. käynnit / 75 v. täytt. väestö	2,26	2,01	2,21	3,24	2,89	1,76	2,41
ERIKOISSAIRAANHOITO							
Erikoissairaanhoidon poiklinikkäkäynnit vuonna 2015							
Kaikki käynnit / koko väestö	1,75	1,42	1,56	2,40	1,72	1,65	1,73
Alle 65-v. käynnit / alle 65-v. väestö	1,52	1,26	1,39	2,16	1,51	1,48	1,52
65–74-v. käynnit / 65–74-v. väestö	2,59	2,19	2,39	2,97	2,40	2,45	2,52
75–84-v. käynnit / 75–84-v. väestö	3,41	2,90	3,02	3,77	3,14	3,14	3,28
85 v. täytt. käynnit / 85 v. täytt. väestö	3,35	2,56	2,56	3,95	2,68	2,50	3,11
Yli 65-v. käynnit / 65 v. täytt. väestö	2,93	2,42	2,59	3,35	2,66	2,67	2,81
Yli 75-v. käynnit / 75 v. täytt. väestö	3,39	2,81	2,92	3,83	3,00	2,97	3,23
Erikoissairaanhoidon somaattiset poliklinikkäkäynnit							
Kaikki käynnit / koko väestö	1,24	1,07	1,16	1,80	1,34	1,26	1,28
Alle 65-v. käynnit / alle 65-v. väestö	0,94	0,86	0,93	1,47	1,05	1,03	1,01
65–74-v. käynnit / 65–74-v. väestö	2,39	2,12	2,24	2,68	2,37	2,38	2,37
75–84-v. käynnit / 75–84-v. väestö	3,28	2,85	2,90	3,57	3,12	3,10	3,18
85 v. täytt. käynnit / 85 v. täytt. väestö	3,26	2,53	2,48	3,84	2,67	2,49	3,04
Yli 65-v. somaattiset käynnit / 65 v. täytt. väestö	2,76	2,36	2,45	3,12	2,64	2,61	2,68
Yli 75-v. somaattiset käynnit / 75 v. täytt. väestö	3,28	2,77	2,81	3,66	2,99	2,94	3,14
Erikoissairaanhoidon psykiatriset poliklinikkäkäynnit							
Kaikki käynnit / koko väestö	0,51	0,35	0,40	0,60	0,38	0,39	0,45
Alle 65-v. käynnit / alle 65-v. väestö	0,58	0,39	0,45	0,69	0,45	0,45	0,51
65–74-v. käynnit / 65–74-v. väestö	0,20	0,07	0,15	0,29	0,03	0,08	0,15
75–84-v. käynnit / 75–84-v. väestö	0,13	0,05	0,12	0,21	0,02	0,04	0,10
85 v. täytt. käynnit / 85 v. täytt. väestö	0,09	0,03	0,08	0,11	0,01	0,02	0,07
Yli 65-v. psykiatriset käynnit / 65 v. täytt. väestö	0,17	0,06	0,14	0,24	0,03	0,06	0,13
Yli 75-v. psykiatriset käynnit / 75 v. täytt. väestö	0,12	0,04	0,11	0,17	0,02	0,03	0,09
Erikoissairaanhoidon hoitovuorokaudet vuonna 2015							
Kaikki hoitovuorokaudet / koko väestö	0,60	0,44	0,54	0,92	0,91	0,51	0,63
Alle 65-v. hoitovuorokaudet / alle 65-v. väestö	0,42	0,34	0,38	0,58	0,50	0,42	0,43
65–74-v. hoitovuorokaudet / 65–74-v. väestö	1,13	0,82	1,12	1,38	1,54	0,90	1,15
75–84-v. hoitovuorokaudet / 75–84-v. väestö	1,95	1,45	1,94	2,69	3,27	1,26	2,12
85 v. täytt. hoitovuorokaudet / 85 v. täytt. väestö	2,52	1,98	2,81	4,64	6,57	1,23	3,37
Yli 65-v. hoitovuorokaudet / 65 v. täytt. väestö	1,54	1,10	1,48	2,24	2,73	1,05	1,69
Yli 75-v. hoitovuorokaudet / 75 v. täytt. väestö	2,12	1,58	2,13	3,32	4,25	1,25	2,48
Somaattiset hoitovuorokaudet							
Kaikki hoitovuorokaudet / koko väestö	0,41	0,32	0,40	0,64	0,74	0,35	0,46
Alle 65-v. hoitovuorokaudet / alle 65-v. väestö	0,23	0,22	0,25	0,29	0,32	0,26	0,25
65–74-v. hoitovuorokaudet / 65–74-v. väestö	0,88	0,72	0,91	1,20	1,37	0,74	0,96
75–84-v. hoitovuorokaudet / 75–84-v. väestö	1,67	1,30	1,78	2,41	3,15	1,09	1,91
85 v. täytt. hoitovuorokaudet / 85 v. täytt. väestö	2,36	1,88	2,60	4,39	6,42	1,16	3,21
Yli 65-v. somaattiset hoitovuorokaudet / 65 v. täytt. väestö	1,30	0,99	1,29	2,02	2,58	0,89	1,50
Yli 75-v. somaattiset hoitovuorokaudet / 75 v. täytt. väestö	1,88	1,45	1,96	3,04	4,13	1,11	2,28
Psykiatriset hoitovuorokaudet							
Kaikki hoitovuorokaudet / koko väestö	0,20	0,12	0,14	0,28	0,17	0,15	0,18
Alle 65-v. hoitovuorokaudet / alle 65-v. väestö	0,19	0,12	0,13	0,29	0,17	0,16	0,17
65–74-v. hoitovuorokaudet / 65–74-v. väestö	0,25	0,10	0,21	0,18	0,17	0,16	0,20
75–84-v. hoitovuorokaudet / 75–84-v. väestö	0,27	0,14	0,15	0,28	0,12	0,17	0,21
85 v. täytt. hoitovuorokaudet / 85 v. täytt. väestö	0,16	0,10	0,21	0,25	0,15	0,07	0,16
Yli 65-v. psykiatriset hoitovuorokaudet / 65 v. täytt. väestö	0,25	0,11	0,19	0,22	0,15	0,15	0,20
Yli 75-v. psykiatriset hoitovuorokaudet / 75 v. täytt. väestö	0,24	0,13	0,17	0,27	0,13	0,14	0,20

Liite 6. Eri vanhusikäryhmistä sosiaali- ja terveyspalvelujen käyttäjiä 12/2015, %

OSUUS (%) ERI IKÄRYHMIEN ASUKKAISTA SOSIAALI- JA TERVEYDENHUOLLON PALVELUJEN KÄYTTÄJINÄ 12/2015							
	HELSINKI	ESPOO	VANTAA	TURKU	TAMPERE	OULU	KUUSIKKO
65–74-v. asiakkaat / 65–74-v. asukkaat, %	3,95	3,06	3,63	4,67	4,53	4,59	4,02
Säännöllinen kotihoito	1,67	1,03	0,91	2,04	1,85	1,93	1,58
Omaishoidon tuki	0,77	0,67	0,82	1,20	0,81	1,36	0,88
Palveluasuminen	0,63	0,76	1,16	0,55	0,83	0,39	0,71
Keskiraskas palveluasuminen	-	0,06	0,26	0,00	0,13	-	0,06
Tehostettu palveluasuminen	0,63	0,70	0,90	0,55	0,70	0,39	0,65
Laitoshoito	0,58	0,37	0,44	0,51	0,62	0,68	0,54
Vanhainkoti	0,39	0,16	0,21	0,11	0,32	0,34	0,29
Terveyskeskus (perussairaanhoito yhteensä)	0,18	0,21	0,23	0,40	0,30	0,34	0,25
Erikoissairaanhoito	0,31	0,23	0,31	0,38	0,42	0,25	0,32
75–84-v. asiakkaat / 75–84-v. asukkaat, %	16,98	13,78	15,34	19,24	16,68	21,35	17,12
Säännöllinen kotihoito	7,93	5,34	5,30	9,16	7,67	10,28	7,69
Omaishoidon tuki	2,43	1,93	2,61	3,03	2,16	4,04	2,60
Palveluasuminen	3,56	4,46	5,07	3,32	3,48	3,26	3,76
Keskiraskas palveluasuminen	-	0,34	0,81	0,00	0,35	-	0,19
Tehostettu palveluasuminen	3,56	4,12	4,26	3,32	3,13	3,26	3,58
Laitoshoito	2,52	1,65	1,83	2,99	2,47	3,43	2,49
Vanhainkoti	1,79	0,82	1,02	1,12	1,55	1,98	1,47
Terveyskeskus (perussairaanhoito yhteensä)	0,73	0,83	0,82	1,87	0,92	1,45	1,02
Erikoissairaanhoito	0,53	0,40	0,53	0,74	0,90	0,34	0,58
85 v. täytt. asiakkaat / 85 v. täytt. asukkaat, %	48,93	41,48	46,69	53,72	47,62	60,62	49,63
Säännöllinen kotihoito	23,58	16,58	16,62	27,43	22,61	29,73	23,34
Omaishoidon tuki	4,16	3,09	4,45	3,86	2,44	6,26	3,94
Palveluasuminen	12,24	17,06	18,56	10,20	15,08	14,56	13,60
Keskiraskas palveluasuminen	-	0,98	4,33	0,00	2,20	-	0,80
Tehostettu palveluasuminen	12,24	16,08	14,23	10,20	12,88	14,56	12,80
Laitoshoito	8,26	4,21	6,29	10,95	5,68	9,74	7,82
Vanhainkoti	5,86	1,74	3,57	6,15	3,37	6,45	4,93
Terveyskeskus (perussairaanhoito yhteensä)	2,39	2,47	2,73	4,80	2,31	3,29	2,89
Erikoissairaanhoito	0,69	0,54	0,77	1,27	1,80	0,34	0,92
OSUUS KUNGIN IKÄRYHMÄN ASUKKAISTA PALVELUJEN KÄYTTÄJINÄ 12/2014, KUN KAIKKI IKÄRYHMÄN KÄYTTÄJÄT = 100,0 %							
65–74-v. asiakkaat / 65–74-v. asukkaat, %	100,0	100,0	100,0	100,0	100,0	100,0	100,0
Säännöllinen kotihoito	42,2	33,8	25,0	43,6	40,9	41,9	39,4
Omaishoidon tuki	19,5	21,8	22,7	25,6	17,9	29,6	21,9
Palveluasuminen	15,9	25,0	31,9	11,8	18,3	8,4	17,6
Keskiraskas palveluasuminen	-	2,1	7,1	0,0	2,9	-	1,5
Tehostettu palveluasuminen	15,9	22,9	24,8	11,8	15,5	8,4	16,1
Laitoshoito	14,5	12,1	12,0	10,9	13,6	14,7	13,3
Vanhainkoti	10,0	5,4	5,7	2,3	7,0	7,4	7,1
Terveyskeskus (perussairaanhoito yhteensä)	4,6	6,8	6,3	8,6	6,6	7,4	6,2
Erikoissairaanhoito	7,9	7,4	8,4	8,1	9,3	5,4	7,8
75–84-v. asiakkaat / 75–84-v. asukkaat, %	100,0	100,0	100,0	100,0	100,0	100,0	100,0
Säännöllinen kotihoito	46,7	38,8	34,6	47,6	46,0	48,2	44,9
Omaishoidon tuki	14,3	14,0	17,0	15,7	13,0	18,9	15,2
Palveluasuminen	21,0	32,4	33,0	17,3	20,9	15,3	22,0
Keskiraskas palveluasuminen	-	2,5	5,3	0,0	2,1	-	1,1
Tehostettu palveluasuminen	21,0	29,9	27,8	17,3	18,8	15,3	20,9
Laitoshoito	14,8	12,0	11,9	15,6	14,8	16,1	14,5
Vanhainkoti	10,5	6,0	6,6	5,8	9,3	9,3	8,6
Terveyskeskus (perussairaanhoito yhteensä)	4,3	6,0	5,3	9,7	5,5	6,8	5,9
Erikoissairaanhoito	3,1	2,9	3,5	3,8	5,4	1,6	3,4
85 v. täytt. asiakkaat / 85 v. täytt. asukkaat, %	100,0	100,0	100,0	100,0	100,0	100,0	100,0
Säännöllinen kotihoito	48,2	40,0	35,6	51,1	47,5	49,0	47,0
Omaishoidon tuki	8,5	7,4	9,5	7,2	5,1	10,3	7,9
Palveluasuminen	25,0	41,1	39,7	19,0	31,7	24,0	27,4
Keskiraskas palveluasuminen	-	2,4	9,3	0,0	4,6	-	1,6
Tehostettu palveluasuminen	25,0	38,8	30,5	19,0	27,0	24,0	25,8
Laitoshoito	16,9	10,1	13,5	20,4	11,9	16,1	15,8
Vanhainkoti	12,0	4,2	7,6	11,4	7,1	10,6	9,9
Terveyskeskus (perussairaanhoito yhteensä)	4,9	6,0	5,8	8,9	4,9	5,4	5,8
Erikoissairaanhoito	1,4	1,3	1,6	2,4	3,8	0,6	1,9

Liite 7. Sosiaali- ja terveyspalvelujen piirissä 12/2015 olleiden 65 ja 75 vuotta täyttäneiden ikävakiomaton osuus väestöstä, %

65 vuotta täyttäneet sosiaali- ja terveyspalvelujen piirissä joulukuussa 2015															
	HELSINKI	ESPOO	VANTAA	TURKU	TAMPERE	OULU	KUUSIKKO	HELSINKI	ESPOO	VANTAA	TURKU	TAMPERE	OULU	KUUSIKKO	
KAIKKI PALVELUT YHTEENSÄ	13,42	9,63	10,35	16,07	13,90	15,76	13,23								
Suhteellinen indeksi, matalin peittävyys = 1,00	1,39	1,00	1,07	1,67	1,44	1,64	1,37	Osuus jokapäiväistä elämää tukevista palveluista, %							
Jokapäiväistä elämää tukevat palvelut	12,43	8,81	9,37	14,95	12,55	14,60	12,17	100,0	100,0	100,0	100,0	100,0	100,0	100,0	
AVOPALVELUT															
Ilman tehostettu palveluasumista	7,89	5,14	5,74	9,95	8,26	10,18	7,84	63,5	58,3	61,3	66,5	65,8	69,7	64,4	
Säännöllisen kotihoidon asiakkaat	6,22	3,67	3,39	7,82	6,35	7,48	5,92	50,0	41,7	36,2	52,3	50,6	51,3	48,6	
Omaishoidon tuen asiakkaat	1,68	1,24	1,62	2,13	1,44	2,70	1,74	13,5	14,1	17,2	14,3	11,5	18,5	14,3	
Keskiraskas palveluasuminen (hm = 0,20–0,49)	-	0,23	0,73	0,00	0,47	-	0,18	-	2,6	7,8	0,0	3,7	-	1,5	
YMPÄRIVUOROKAUTINEN HOITO															
Ilman lyhytaikaisen sairaanhoidon palveluja	4,54	3,67	3,63	5,00	4,29	4,42	4,33	36,5	41,7	38,7	33,5	34,2	30,3	35,6	
Sisältäen lyhytaikaisen sairaanhoidon palvelut	5,52	4,49	4,61	6,13	5,63	5,58	5,38								
Tehostettu palveluasuminen (hm ≥ 0,50)	3,00	3,10	2,91	2,76	3,04	2,80	2,96	24,2	35,1	31,0	18,5	24,2	19,2	24,3	
Vanhainkoti	1,48	0,49	0,70	1,28	1,10	1,50	1,18	11,9	5,6	7,5	8,5	8,7	10,3	9,7	
Terveyskeskuksen vuodeosasto	0,62	0,59	0,59	1,47	0,75	1,00	0,78								
Pitkäaikaishoito	0,05	0,08	0,02	0,96	0,15	0,12	0,20	0,4	0,9	0,2	6,4	1,2	0,8	1,6	
Lyhytaikaishoito	0,56	0,51	0,57	0,51	0,60	0,88	0,59								
Erikoissairaanhoito (laskettu hoitopäivistä)	0,42	0,30	0,41	0,61	0,75	0,29	0,46								
Tk-lyhytaikaishoito sekä erikoissairaanhoito	0,99	0,81	0,98	1,13	1,34	1,17	1,05								
75 vuotta täyttäneet sosiaali- ja terveyspalvelujen piirissä joulukuussa 2015															
	HELSINKI	ESPOO	VANTAA	TURKU	TAMPERE	OULU	KUUSIKKO	HELSINKI	ESPOO	VANTAA	TURKU	TAMPERE	OULU	KUUSIKKO	
KAIKKI PALVELUT YHTEENSÄ	26,75	20,88	22,11	30,30	25,90	31,84	26,48								
Suhteellinen indeksi, matalin peittävyys = 1,00	1,28	1,00	1,06	1,45	1,24	1,52	1,27	Osuus jokapäiväistä elämää tukevista palveluista, %							
Jokapäiväistä elämää tukevat palvelut	25,03	19,37	20,34	28,41	23,69	29,75	24,64	100,0	100,0	100,0	100,0	100,0	100,0	100,0	
AVOPALVELUT															
Ilman tehostettu palveluasumista	15,57	10,93	12,32	18,32	15,28	20,11	15,50	62,2	56,4	60,6	64,5	64,5	67,6	62,9	
Säännöllisen kotihoidon asiakkaat	12,62	8,19	7,75	15,02	12,13	15,48	12,16	50,4	42,3	38,1	52,9	51,2	52,0	49,4	
Omaishoidon tuen asiakkaat	2,95	2,23	3,00	3,30	2,25	4,63	2,98	11,8	11,5	14,8	11,6	9,5	15,6	12,1	
Keskiraskas palveluasuminen (hm = 0,20–0,49)	-	0,51	1,57	0,00	0,90	-	0,36	-	2,6	7,7	0,0	3,8	-	1,5	
YMPÄRIVUOROKAUTINEN HOITO															
Ilman lyhytaikaisen sairaanhoidon palveluja	9,45	8,44	8,02	10,09	8,41	9,64	9,14	37,8	43,6	39,4	35,5	35,5	32,4	37,1	
Sisältäen lyhytaikaisen sairaanhoidon palvelut	11,17	9,95	9,79	11,98	10,63	11,73	10,98								
Tehostettu palveluasuminen (hm ≥ 0,50)	6,35	7,21	6,41	5,53	6,04	6,28	6,28	25,4	37,2	31,5	19,5	25,5	21,1	25,5	
Vanhainkoti	3,01	1,06	1,57	2,74	2,09	3,17	2,46	12,0	5,5	7,7	9,6	8,8	10,7	10,0	
Terveyskeskuksen vuodeosasto	1,23	1,25	1,23	2,81	1,34	1,94	1,55								
Pitkäaikaishoito	0,09	0,17	0,04	1,82	0,29	0,20	0,39	0,4	0,9	0,2	6,4	1,2	0,7	1,6	
Lyhytaikaishoito	1,14	1,08	1,19	0,99	1,05	1,75	1,16								
Erikoissairaanhoito (laskettu hoitopäivistä)	0,58	0,43	0,58	0,91	1,17	0,34	0,68								
Tk-lyhytaikaishoito sekä erikoissairaanhoito	1,72	1,51	1,77	1,89	2,21	2,09	1,84								

Liite 8. Sosiaali- ja terveystalvelujen piirissä 12/2015 olleiden 65 ja 75 vuotta täyttäneiden ikävakioitu osuus väestöstä, %

Palvelujen käyttö, 65 vuotta täyttäneistä eri palvelujen piirissä 12/2015 (ikävakioidut osuudet)													
	Säänn. kotihoito	Omais-hoidon tuki	Keskiraskas palvelu-asuminen	Avopalvelut yhteensä	Tehostettu palvelu-asuminen	Vanhainkoti	Terveyskeskus, pa-hoito	Ympäri- vuoro- kautinen hoito	Terveyskeskus, la- hoito	Erikois- sairaanhoito (laskettu hp:stä)	Lyhytaik. vuode- osastohoito	Ikä- vakioitu asiakas- osuus yht.	Ikä- vakioimaton asiakas- osuus yht.
Helsinki	6,07	1,66	0,00	7,7	2,85	1,44	0,05	4,3	0,55	0,42	1,0	13,0	13,4
Espoo	4,12	1,32	0,25	5,7	3,50	0,54	0,09	4,1	0,57	0,31	0,9	10,7	9,6
Vantaa	4,03	1,77	0,89	6,7	3,45	0,84	0,02	4,3	0,67	0,43	1,1	12,1	10,3
Turku	7,10	2,04	0,00	9,1	2,49	1,11	0,88	4,5	0,47	0,59	1,1	14,7	16,1
Tampere	5,99	1,40	0,44	7,8	2,84	1,04	0,15	4,0	0,57	0,72	1,3	13,1	13,9
Oulu	7,63	2,72	0,00	10,3	2,89	1,53	0,12	4,5	0,89	0,29	1,2	16,1	15,8
Kuusikko	5,92	1,74	0,18	7,8	2,93	1,18	0,20	4,3	0,59	0,46	1,1	13,2	13,2

Palvelujen käyttö, 65 vuotta täyttäneistä eri palvelujen piirissä 12/2015, eri palvelujen %-osuudet												
	Säänn. kotihoito	Omais- hoidon tuki	Keskiraskas palvelu- asuminen	Avopalvelut yhteensä	Tehostettu palvelu- asuminen	Vanhainkoti	Terveyskeskus, pa- hoito	Ympäri- vuoro- kautinen hoito	Terveyskeskus, la- hoito	Erikois- sairaanhoito (laskettu hp:stä)	Lyhytaik. vuode- osastohoito	Yhteensä
Helsinki	46,6	12,7	0,0	59,3	21,8	11,1	0,4	33,3	4,2	3,2	7,4	100,0
Espoo	38,5	12,3	2,4	53,2	32,7	5,1	0,8	38,6	5,3	2,9	8,2	100,0
Vantaa	33,3	14,6	7,4	55,3	28,5	6,9	0,2	35,6	5,6	3,5	9,1	100,0
Turku	48,4	13,9	0,0	62,3	17,0	7,6	6,0	30,5	3,2	4,0	7,2	100,0
Tampere	45,6	10,6	3,3	59,6	21,6	7,9	1,1	30,6	4,3	5,5	9,8	100,0
Oulu	47,5	16,9	0,0	64,4	18,0	9,5	0,7	28,2	5,6	1,8	7,3	100,0
Kuusikko	44,9	13,2	1,4	59,4	22,2	8,9	1,5	32,6	4,5	3,5	8,0	100,0

Kuvio 1. Sosiaali- ja terveystalveluja joulukuussa 2015 saaneiden 65 vuotta täyttäneiden osuus väestöstä (ikävakioitu)

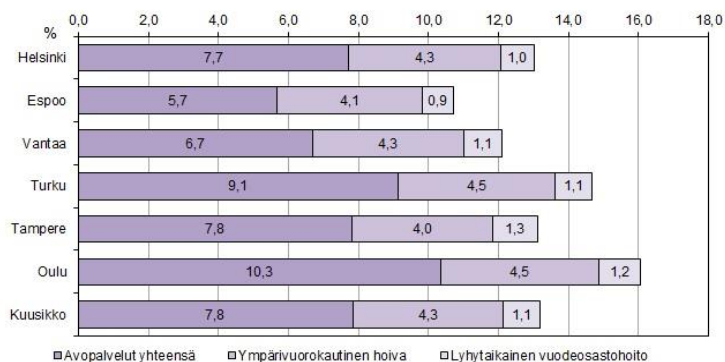

Palvelujen käyttö, 75 vuotta täyttäneistä eri palvelujen piirissä 12/2015 (ikävakioidut osuudet)													
	Säänn. kotihoito	Omais-hoidon tuki	Keskiraskas palvelu-asuminen	Avopalvelut yhteensä	Tehostettu palvelu-asuminen	Vanhainkoti	Terveys-keskus, pa-hoito	Ympäri- vuoro- kautinen hoito	Terveys- keskus, la- hoito	Erikois- sairaanhoito (laskettu hp:stä)	Lyhytaik. vuode- osastohoito	Ikä- vakioitu asiakas- osuus yht.	Ikä- vakioimaton asiakas- osuus yht.
Helsinki	12,4	2,9	0,0	15,3	6,0	3,0	0,1	9,1	1,1	0,6	1,7	26,1	26,7
Espoo	8,6	2,3	0,5	11,3	7,5	1,1	0,2	8,8	1,1	0,4	1,6	21,7	20,9
Vantaa	8,5	3,1	1,8	13,5	7,1	1,7	0,0	8,9	1,3	0,6	1,9	24,3	22,1
Turku	14,4	3,3	0,0	17,7	5,3	2,6	1,8	9,6	1,0	0,9	1,8	29,1	30,3
Tampere	11,9	2,2	0,9	15,1	5,9	2,1	0,3	8,3	1,0	1,2	2,2	25,5	25,9
Oulu	15,8	4,7	0,0	20,5	6,5	3,3	0,2	9,9	1,8	0,3	2,1	32,6	31,8
Kuusikko	12,2	3,0	0,4	15,5	6,2	2,5	0,4	9,1	1,2	0,7	1,8	26,4	26,5

Palvelujen käyttö, 75 vuotta täyttäneistä eri palvelujen piirissä 12/2015, eri palvelujen %-osuudet													
	Säänn. kotihoito	Omais- hoidon tuki	Keskiraskas palvelu- asuminen	Avopalvelut yhteensä	Tehostettu palvelu- asuminen	Vanhainkoti	Terveys- keskus, pa- hoito	Ympäri- vuoro- kautinen hoito	Terveys- keskus, la- hoito	Erikois- sairaanhoito (laskettu hp:stä)	Lyhytaik. vuode- osastohoito	Yhteensä	
Helsinki	47,5	11,2	0,0	58,7	23,1	11,3	0,3	34,8	4,3	2,2	6,5	100,0	
Espoo	39,4	10,4	2,4	52,3	34,7	5,0	0,8	40,5	5,2	2,0	7,2	100,0	
Vantaa	35,1	12,9	7,5	55,5	29,3	7,2	0,2	36,6	5,4	2,5	7,9	100,0	
Turku	49,4	11,2	0,0	60,7	18,2	8,8	6,0	33,0	3,3	3,1	6,3	100,0	
Tampere	46,8	8,8	3,5	59,0	23,2	8,1	1,1	32,4	4,0	4,5	8,6	100,0	
Oulu	48,6	14,3	0,0	63,0	19,9	10,0	0,6	30,5	5,5	1,1	6,5	100,0	
Kuusikko	46,1	11,3	1,4	58,7	23,5	9,3	1,5	34,3	4,4	2,6	7,0	100,0	

Kuvio 2. Sosiaali- ja terveyspalveluja joulukuussa 2015 saaneiden 75 vuotta täyttäneiden osuus väestöstä (ikävakioitu)

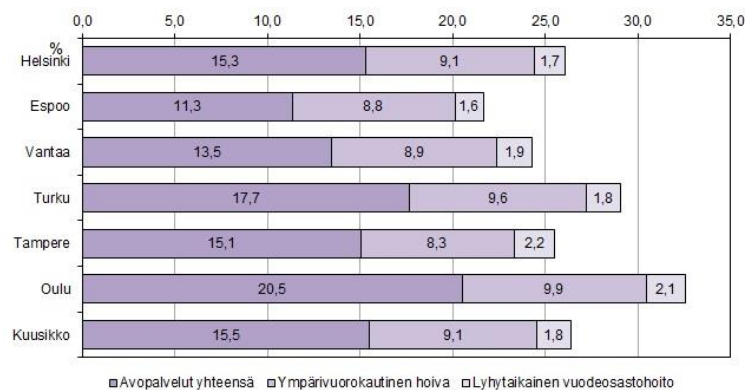

Liite 9. Sosiaali- ja terveyspalvelujen piirissä 12/2011–12/2015 olleiden 65 vuotta täyttäneiden ikävakioidu osuus väestöstä, %

		Omais-		Keski-	Avo-	Tehost.	Vanhain-	Terveys-	Ympäri-	Vanhus-	Terveys-	Lyhyt-	Erikois-	Lyhyt-	Yht.	Avo-	Ympäri-
		Säänn.	hoidon	raskas	palvelut	palv.as.	palv.as.	koti	keskus,	vuoro-	palvelut	keskus,	aikainen	sairaan-	terv.	palv.	palvelut
		kotihoito	tuki	palv.as.	yhteensä	palv.as.	koti	pitkä-	kautinen	palvelut	lyhyt-	aikainen	huollon	hoito	piirissä	, %	hoito, %
Helsinki	11	6,20	1,80	0,00	7,99	2,77	2,18	0,30	5,25	13,24	0,64	0,33	0,97	14,21	60,4	39,6	
	12	6,00	1,78	0,00	7,78	2,76	2,01	0,18	4,95	12,73	0,74	0,34	1,08	13,81	61,1	38,9	
	13	5,90	1,71	0,00	7,61	2,92	1,64	0,16	4,72	12,33	0,72	0,32	1,04	13,36	61,7	38,3	
	14	6,01	1,57	0,00	7,58	3,00	1,53	0,09	4,62	12,20	0,63	0,43	1,07	13,27	62,1	37,9	
	15	6,07	1,66	0,00	7,72	2,85	1,44	0,05	4,34	12,07	0,55	0,42	0,97	13,04	64,0	36,0	
	Muutos 11–15*	-0,13	-0,14	0,00	-0,27	0,08	-0,74	-0,25	-0,91	-1,17	-0,09	0,09	0,00	-1,17			
Espoo	11	6,83	2,00	0,70	9,53	4,29	1,87	0,59	6,75	16,27	0,82	0,59	1,41	17,68	58,5	41,5	
	12	6,56	1,84	0,64	9,04	4,75	1,37	0,64	6,76	15,80	0,93	0,55	1,48	17,29	57,2	42,8	
	13	4,26	1,14	0,35	5,74	3,26	0,80	0,27	4,33	10,07	0,53	0,33	0,86	10,94	57,0	43,0	
	14	4,14	1,27	0,32	5,74	3,21	0,72	0,15	4,08	9,82	0,54	0,31	0,84	10,66	58,4	41,6	
	15	4,12	1,32	0,25	5,69	3,50	0,54	0,09	4,13	9,82	0,57	0,31	0,88	10,70	57,9	42,1	
	Muutos 11–15*	-2,71	-0,67	-0,45	-3,84	-0,79	-1,33	-0,50	-2,62	-6,45	-0,25	-0,27	-0,52	-6,98			
Vantaa	11	3,88	1,74	0,91	6,52	3,21	1,83	0,20	5,25	11,77	0,68	0,41	1,09	12,86	55,4	44,6	
	12	4,02	0,75	1,07	5,83	2,95	1,66	0,08	4,69	10,52	0,68	0,42	1,10	11,62	55,4	44,6	
	13	3,86	1,49	0,95	6,30	3,23	1,30	0,14	4,67	10,97	0,55	0,39	0,94	11,91	57,5	42,5	
	14	3,84	1,61	0,90	6,35	3,34	1,06	0,10	4,50	10,85	0,66	0,40	1,06	11,92	58,5	41,5	
	15	4,03	1,77	0,89	6,70	3,45	0,84	0,02	4,30	11,00	0,67	0,43	1,10	12,10	60,9	39,1	
	Muutos 11–15*	0,15	0,03	-0,01	0,17	0,23	-1,00	-0,18	-0,94	-0,77	0,00	0,01	0,01	-0,76			
Turku	11	7,08	1,69	0,08	8,85	1,97	1,59	1,66	5,22	14,07	0,45	0,75	1,20	15,28	62,9	37,1	
	12	6,92	1,78	0,00	8,70	2,03	1,52	1,49	5,05	13,74	0,48	0,69	1,18	14,92	63,3	36,7	
	13	6,91	1,91	0,00	8,82	2,04	1,39	1,38	4,81	13,63	0,47	0,63	1,10	14,73	64,7	35,3	
	14	6,92	2,01	0,00	8,93	2,19	1,25	1,25	4,69	13,62	0,49	0,61	1,10	14,72	65,6	34,4	
	15	7,10	2,04	0,00	9,14	2,49	1,11	0,88	4,48	13,62	0,47	0,59	1,06	14,68	67,1	32,9	
	Muutos 11–15*	0,02	0,36	-0,08	0,29	0,52	-0,48	-0,78	-0,74	-0,45	0,02	-0,16	-0,15	-0,60			
Tampere	11	6,25	1,15	0,77	8,17	2,02	1,56	1,03	4,61	12,79	0,70	0,83	1,54	14,32	63,9	36,1	
	12	6,28	1,46	0,70	8,44	2,08	1,42	0,87	4,37	12,81	0,66	0,84	1,50	14,31	65,9	34,1	
	13	6,34	1,29	0,64	8,27	2,38	1,33	0,59	4,30	12,57	0,61	0,76	1,37	13,94	65,8	34,2	
	14	6,35	1,31	0,61	8,27	2,99	1,06	0,36	4,40	12,67	0,46	0,75	1,21	13,89	65,3	34,7	
	15	5,99	1,40	0,44	7,82	2,84	1,04	0,15	4,02	11,84	0,57	0,72	1,29	13,13	66,0	34,0	
	Muutos 11–15*	-0,26	0,24	-0,33	-0,35	0,81	-0,53	-0,88	-0,59	-0,94	-0,13	-0,11	-0,25	-1,19			
Oulu	11	6,38	3,45	0,00	9,83	1,90	2,87	0,09	4,87	14,70	1,16	0,39	1,54	16,24	66,9	33,1	
	12	7,11	3,55	0,00	10,66	1,87	2,65	0,09	4,62	15,28	1,14	0,37	1,51	16,79	69,8	30,2	
	13	7,13	3,23	0,00	10,37	2,43	2,09	0,22	4,74	15,11	1,04	0,31	1,35	16,46	68,6	31,4	
	14	7,76	3,04	0,00	10,81	2,52	1,96	0,07	4,55	15,36	0,86	0,29	1,15	16,51	70,4	29,6	
	15	7,63	2,72	0,00	10,35	2,89	1,53	0,12	4,54	14,88	0,89	0,29	1,18	16,06	69,5	30,5	
	Muutos 11–15*	1,25	-0,74	0,00	0,52	0,98	-1,34	0,02	-0,33	0,18	-0,27	-0,10	-0,36	-0,18			
Kuusikko	11	5,95	1,73	0,27	7,94	2,50	1,91	0,61	5,02	12,96	0,65	0,49	1,14	14,11	61,3	38,7	
	12	5,87	1,69	0,26	7,82	2,52	1,74	0,50	4,77	12,59	0,70	0,48	1,18	13,77	62,1	37,9	
	13	5,86	1,73	0,23	7,82	2,71	1,48	0,43	4,62	12,44	0,66	0,44	1,10	13,53	62,9	37,1	
	14	5,94	1,70	0,22	7,86	2,88	1,32	0,31	4,51	12,37	0,60	0,48	1,07	13,45	63,5	36,5	
	15	5,92	1,74	0,18	7,85	2,93	1,18	0,20	4,30	12,15	0,59	0,46	1,05	13,20	64,6	35,4	
	Muutos 11–15*	-0,02	0,01	-0,09	-0,10	0,43	-0,73	-0,42	-0,72	-0,82	-0,07	-0,03	-0,09	-0,91			

* = Muutos prosenttiyksikköä

Liite 10. Sosiaali- ja terveystalvelujen piirissä 12/2011–12/2015 olleiden 75 vuotta täyttäneiden ikävakioidu osuus väestöstä, %

		Omais-		Keski-	Avo-	Terveys-		Ympäri-	Terveys-		Lyhyt-		Yht.	Avo-	Ympäri-	
		Säänn.	hoidon			raskas	palvelut		tehost.	Vanhain-	keskus,	vuoro-				lyhyt-
		kotihoito	tuki	palv. as.	yhteensä	palv. as.	koti	pitkä-	hoito	hoito	hoito	hoito	terv.	piirissä	%	hoito, %
Helsinki	11	12,33	2,90	0,00	15,23	5,73	4,47	0,58	10,78	26,00	1,20	0,39	1,59	27,60	58,6	41,4
	12	12,16	2,92	0,00	15,08	5,83	4,23	0,36	10,42	25,50	1,34	0,40	1,74	27,24	59,1	40,9
	13	12,17	2,87	0,00	15,04	6,30	3,42	0,28	10,01	25,04	1,34	0,38	1,72	26,76	60,0	40,0
	14	12,40	2,64	0,00	15,04	6,43	3,19	0,17	9,78	24,82	1,29	0,62	1,91	26,73	60,6	39,4
	15	12,62	2,95	0,00	15,57	6,35	3,01	0,09	9,45	25,03	1,14	0,58	1,72	26,75	62,2	37,8
Ikä-	11	12,04	2,88	0,00	14,92	5,56	4,33	0,57	10,47	25,39	1,17	0,39	1,56	26,95	58,8	41,2
vakioidu	12	11,88	2,90	0,00	14,78	5,68	4,12	0,35	10,15	24,93	1,31	0,40	1,71	26,64	59,3	40,7
	13	11,91	2,85	0,00	14,76	6,16	3,34	0,28	9,77	24,53	1,31	0,38	1,69	26,23	60,2	39,8
	14	12,18	2,63	0,00	14,81	6,30	3,13	0,16	9,59	24,40	1,27	0,61	1,88	26,28	60,7	39,3
	15	12,40	2,93	0,00	15,33	6,04	2,95	0,09	9,08	24,41	1,12	0,58	1,70	26,11	62,8	37,2
Muutos 11–15*		0,36	0,04	0,00	0,40	0,48	-1,38	-0,48	-1,39	-0,98	-0,05	0,19	0,14	-0,84		
Espoo	11	8,42	2,09	0,85	11,36	5,81	2,23	0,71	8,74	20,10	0,99	0,52	1,51	21,61	56,5	43,5
	12	8,13	1,86	0,77	10,76	6,44	1,69	0,77	8,89	19,66	1,18	0,48	1,66	21,32	54,7	45,3
	13	8,42	1,86	0,64	10,92	6,69	1,60	0,50	8,79	19,71	1,03	0,45	1,48	21,19	55,4	44,6
	14	8,29	2,22	0,59	11,11	6,60	1,40	0,27	8,27	19,38	1,03	0,41	1,44	20,82	57,3	42,7
	15	8,19	2,23	0,51	10,93	7,21	1,06	0,17	8,44	19,37	1,08	0,43	1,51	20,88	56,4	43,6
Ikä-	11	8,81	2,12	0,88	11,80	6,16	2,30	0,73	9,19	21,00	1,04	0,52	1,56	22,55	56,2	43,8
vakioidu	12	8,43	1,88	0,80	11,12	6,78	1,76	0,79	9,33	20,45	1,24	0,48	1,72	22,17	54,4	45,6
	13	8,73	1,88	0,67	11,28	7,01	1,66	0,52	9,19	20,48	1,08	0,45	1,53	22,00	55,1	44,9
	14	8,60	2,25	0,61	11,46	6,88	1,45	0,28	8,61	20,07	1,06	0,41	1,47	21,54	57,1	42,9
	15	8,55	2,26	0,52	11,34	7,54	1,08	0,17	8,79	20,13	1,12	0,44	1,56	21,70	56,3	43,7
Muutos 11–15*		-0,25	0,14	-0,35	-0,46	1,38	-1,22	-0,56	-0,40	-0,86	0,09	-0,08	0,01	-0,86		
Vantaa	11	7,08	2,69	1,57	11,34	5,62	3,34	0,33	9,29	20,63	1,17	0,57	1,74	22,37	55,0	45,0
	12	7,34	1,18	1,90	10,43	5,24	3,05	0,14	8,43	18,86	1,24	0,59	1,83	20,69	55,3	44,7
	13	7,20	2,44	1,76	11,39	5,85	2,44	0,24	8,52	19,92	0,99	0,55	1,54	21,46	57,2	42,8
	14	7,28	2,71	1,63	11,63	6,16	1,95	0,19	8,30	19,92	1,13	0,53	1,66	21,59	58,4	41,6
	15	7,75	3,00	1,57	12,32	6,41	1,57	0,04	8,02	20,34	1,19	0,58	1,77	22,11	60,6	39,4
Ikä-	11	7,74	2,82	1,73	12,29	6,34	3,67	0,36	10,36	22,66	1,25	0,58	1,83	24,48	54,3	45,7
vakioidu	12	8,09	1,21	2,14	11,44	5,92	3,38	0,15	9,45	20,88	1,36	0,60	1,96	22,84	54,8	45,2
	13	7,91	2,51	1,98	12,40	6,58	2,70	0,26	9,53	21,93	1,06	0,56	1,62	23,55	56,5	43,5
	14	8,01	2,81	1,85	12,67	6,88	2,16	0,21	9,25	21,92	1,26	0,54	1,80	23,72	57,8	42,2
	15	8,54	3,13	1,81	13,48	7,11	1,74	0,04	8,90	22,38	1,32	0,60	1,92	24,30	60,2	39,8
Muutos 11–15*		0,80	0,31	0,08	1,19	0,77	-1,92	-0,31	-1,46	-0,28	0,07	0,02	0,09	-0,19		
Turku	11	14,35	2,64	0,12	17,11	3,94	3,57	3,36	10,88	27,99	0,86	1,08	1,94	29,93	61,1	38,9
	12	14,23	2,77	0,00	17,00	4,24	3,58	3,09	10,90	27,90	0,93	1,02	1,94	29,84	60,9	39,1
	13	14,29	3,13	0,00	17,42	4,48	3,37	2,97	10,82	28,24	1,00	0,95	1,95	30,19	61,7	38,3
	14	14,69	3,23	0,00	17,92	4,80	3,04	2,72	10,56	28,48	1,01	0,93	1,93	30,42	62,9	37,1
	15	15,02	3,30	0,00	18,32	5,53	2,74	1,82	10,09	28,41	0,99	0,91	1,89	30,30	64,5	35,5
Ikä-	11	14,01	2,63	0,12	16,75	3,84	3,45	3,27	10,57	27,32	0,83	1,07	1,90	29,22	61,3	38,7
vakioidu	12	13,82	2,75	0,00	16,58	4,11	3,44	3,00	10,55	27,12	0,89	1,00	1,89	29,01	61,1	38,9
	13	13,73	3,10	0,00	16,84	4,31	3,20	2,85	10,35	27,19	0,96	0,94	1,90	29,09	61,9	38,1
	14	14,02	3,21	0,00	17,22	4,60	2,85	2,59	10,04	27,26	0,98	0,91	1,88	29,15	63,2	36,8
	15	14,39	3,27	0,00	17,65	5,29	2,56	1,75	9,60	27,25	0,95	0,89	1,84	29,10	64,8	35,2
Muutos 11–15*		0,38	0,64	-0,12	0,90	1,45	-0,89	-1,52	-0,97	-0,06	0,12	-0,18	-0,06	-0,12		
Tampere	11	12,04	1,73	1,63	15,40	4,06	3,32	1,96	9,34	24,74	1,30	1,32	2,62	27,36	62,3	37,7
	12	12,37	2,36	1,49	16,22	4,28	3,08	1,65	9,01	25,23	1,29	1,35	2,64	27,87	64,3	35,7
	13	12,73	2,15	1,40	16,28	5,10	2,68	0,97	8,75	25,03	1,19	1,17	2,36	27,39	65,0	35,0
	14	12,79	2,07	1,33	16,20	6,31	2,13	0,71	9,14	25,34	0,85	1,17	2,01	27,35	63,9	36,1
	15	12,13	2,25	0,90	15,28	6,04	2,09	0,29	8,41	23,69	1,05	1,17	2,21	25,90	64,5	35,5
Ikä-	11	12,06	1,73	1,63	15,43	4,07	3,33	1,96	9,36	24,79	1,31	1,32	2,62	27,41	62,2	37,8
vakioidu	12	12,35	2,36	1,49	16,20	4,27	3,07	1,65	8,99	25,19	1,29	1,32	2,61	27,80	64,3	35,7
	13	12,63	2,14	1,37	16,14	5,05	2,66	0,97	8,68	24,82	1,18	1,16	2,34	27,17	65,0	35,0
	14	12,62	2,07	1,30	15,99	6,20	2,11	0,70	9,01	25,00	0,84	1,16	2,00	27,00	64,0	36,0
	15	11,94	2,24	0,88	15,07	5,92	2,07	0,28	8,27	23,33	1,03	1,15	2,19	25,52	64,6	35,4
Muutos 11–15*		-0,12	0,51	-0,75	-0,36	1,85	-1,26	-1,68	-1,09	-1,45	-0,27	-0,16	-0,44	-1,89		
Oulu	11	12,21	5,88	0,00	18,09	3,96	5,73	0,15	9,84	27,93	2,10	0,44	2,55	30,48	64,8	35,2
	12	13,97	5,95	0,00	19,92	4,02	5,48	0,17	9,66	29,58	2,22	0,47	2,69	32,27	67,3	32,7
	13	14,15	5,74	0,00	19,89	5,11	4,30	0,47	9,88	29,77	1,85	0,38	2,23	32,00	66,8	33,2
	14	15,51	5,30	0,00	20,81	5,35	4,04	0,14	9,52	30,34	1,70	0,36	2,06	32,40	68,6	31,4
	15	15,48	4,63	0,00	20,11	6,28	3,17	0,20	9,64	29,75	1,75	0,34	2,09	31,84	67,6	32,4
Ikä-	11	12,45	5,93	0,00	18,38	4,05	5,85	0,16	10,05	28,43	2,14	0,44	2,58	31,02	64,7	35,3
vakioidu	12	14,18	6,02	0,00	20,20	4,10	5,57	0,18	9,84	30,04	2,26	0,47	2,72	32,76	67,3	32,7
	13	14,46	5,80	0,00	20,26	5,27	4,42	0,48	10,17	30,43	1,89	0,38	2,26	32,69	66,6	33,4
	14	15,95	5,36	0,00	21,30	5,55	4,17	0,15	9,87	31,17	1,74	0,36	2,11	33,27	68,3	31,7
	15	15,84	4,67	0,00	20,51	6,49	3,26	0,20	9,94	30,45	1,78	0,34	2,12	32,58	67,4	32,6
Muutos 11–15*		3,39	-1,26	0,00	2,13	2,44	-2,59	0,04	-0,11	2,02	-0,36	-0,10	-0,46	1,56		
Kuusikko	11	11,67	2,80	0,52	15,00	5,03	3,89	1,19	10,12	25,11	1,21	0,68	1,90	27,01	59,7	40,3
	12	11,74	2,77	0,51	15,03	5,20	3,65	1,00	9,84	24,87	1,32	0,67	1,99	26,86	60,4	39,6
	13	11,87	2,93	0,46	15,26	5,72	3,08	0,83	9,63	24,89	1,25	0,61	1,86	26,75	61,3	38,7
	14	12,13	2,87	0,44	15,43	6,05	2,75	0,64	9,44	24,88	1,18	0,69	1,87	26,74	62,0	38,0
	15	12,16	2,98	0,36	15,50	6,28	2,46	0,39	9,14	24,64	1,16	0,68	1,84	26,48	62,9	37,1
Muutos 11–15*		0,49	0,18	-0,16	0,51	1,25	-1,43	-0,81	-0,98	-0,48	-0,05	-0,01	-0,06	-0,53		

* = Muutos prosenttiyksikköä

Liite 11. Kotihoidon 65 ja 75 vuotta täyttäneet asiakkaat sekä käynnit 2011–2015

Säännöllisen kotihoidon 65 vuotta täyttäneet asiakkaat joulukuussa 2011–2015 sekä muutos 2014–2015 ja 2011–2015, %									
Kaupunki	2011	2012	2013	2014	2015	Muutos 2014–15, %	Muutos 2011–15, %	Asiakasmäärän muutos 2014–15	
Helsinki	5 871	5 898	5 998	6 262	6 468	3,3	10,2	206	
Espoo	1 197	1 187	1 292	1 326	1 376	3,8	15,0	50	
Vantaa	818	908	934	979	1 078	10,1	31,8	99	
Turku	2 592	2 621	2 712	2 801	2 920	4,2	12,7	119	
Tampere	2 362	2 488	2 622	2 709	2 628	-3,0	11,3	-81	
Oulu	1 225	1 442	1 864	2 101	2 140	1,9	74,7	39	
Kuusikko	14 065	14 544	15 422	16 178	16 610	2,7	18,1	432	

Kotihoidon 65 vuotta täyttäneiden asiakkaiden luo tehdyt käynnit vuosina 2011–2015 sekä muutos 2014–2015 ja 2011–2015, %									
Kaupunki	2011	2012	2013	2014	2015	Muutos 2014–15, %	Muutos 2011–15, %	Käyntimäärän muutos 2014–15	
Helsinki	2 074 305	2 329 503	2 363 403	2 554 397	2 680 679	4,9	29,2	126 282	
Espoo	358 415	375 412	428 931	470 497	514 548	9,4	43,6	44 051	
Vantaa	248 035	276 832	294 441	323 185	361 857	12,0	45,9	38 672	
Turku	972 500	1 033 731	1 095 818	1 185 565	1 287 560	8,6	32,4	101 995	
Tampere	817 321	947 704	1 040 264	1 125 408	1 183 483	5,2	44,8	58 075	
Oulu	622 726	705 556	1 066 088	1 085 808	1 233 957	13,6	98,2	148 149	
Kuusikko	5 093 302	5 668 738	6 288 945	6 744 860	7 262 084	7,7	42,6	517 224	

Säännöllisen kotihoidon 75 vuotta täyttäneet asiakkaat joulukuussa 2011–2015 sekä muutos 2014–2015 ja 2011–2015, %									
Kaupunki	2011	2012	2013	2014	2015	Muutos 2014–15, %	Muutos 2011–15, %	Asiakasmäärän muutos 2014–15	
Helsinki	4 965	4 978	5 083	5 297	5 452	2,9	9,8	155	
Espoo	966	976	1 061	1 101	1 131	2,7	17,1	30	
Vantaa	661	726	753	807	895	10,9	35,4	88	
Turku	2 274	2 276	2 317	2 420	2 498	3,2	9,9	78	
Tampere	2 006	2 110	2 224	2 282	2 198	-3,7	9,6	-84	
Oulu	1 039	1 227	1 577	1 787	1 815	1,6	74,7	28	
Kuusikko	11 911	12 293	13 015	13 694	13 989	2,2	17,4	295	

Kotihoidon 75 vuotta täyttäneiden asiakkaiden luo tehdyt käynnit vuosina 2011–2015 sekä muutos 2014–2015 ja 2011–2015, %									
Kaupunki	2011	2012	2013	2014	2015	Muutos 2014–15, %	Muutos 2011–15, %	Käyntimäärän muutos 2014–15	
Helsinki	1 805 369	2 032 033	2 069 379	2 224 267	2 320 295	4,3	28,5	96 028	
Espoo	291 551	309 992	348 558	388 472	420 118	8,1	44,1	31 646	
Vantaa	210 718	232 242	247 021	279 803	317 184	13,4	50,5	37 382	
Turku	871 433	927 154	979 469	1 057 736	1 139 777	7,8	30,8	82 041	
Tampere	715 403	831 617	917 757	987 600	1 036 882	5,0	44,9	49 282	
Oulu	548 991	622 731	923 714	929 270	1 076 915	15,9	96,2	147 645	
Kuusikko	4 443 466	4 955 769	5 485 898	5 867 147	6 311 171	7,6	42,0	444 024	

Liite 12. Omaishoidon tuen 65 ja 75 vuotta täyttäneet asiakkaat sekä 65 vuotta täyttäneiden kustannukset 2011–2015

Omaishoidon tuen 65 vuotta täyttäneet asiakkaat 31.12.2011–31.12.2015 (poikkileikkaustieto) sekä muutos 2014–2015 ja 2011–2015, %								
Kaupunki	2011	2012	2013	2014	2015	Muutos 2014–15, %	Muutos 2011–15, %	Asiakasmäärän muutos
Helsinki	1 665	1 719	1 707	1 610	1 745	8,4	4,8	135
Espoo	339	346	365	427	466	9,1	37,5	39
Vantaa*	402	189	396	448	513	14,5	27,6	65
Turku	588	640	711	764	796	4,2	35,4	32
Tampere	428	567	522	542	595	9,8	39,0	53
Oulu	666	718	851	835	772	-7,5	15,9	-63
Kuusikko	4 088	4 179	4 552	4 626	4 887	5,6	19,5	261

Vantaalla tehtiin vuoden 2012 lopulla omaishoidon asiakkuuksien kriteerien tarkistuksia, mikä näkyy poikkileikkausajankohdan asiakasmäärän pienuutena.

Omaishoidon tuen 65 vuotta täyttäneiden asiakkaiden kustannukset euroa vuosina 2011–2015 sekä muutos 2014–2015 ja 2011–2015, %								
Kaupunki	2011	2012	2013	2014	2015	Muutos 2014–15, % (ei defl.)	Muutos 2011–15, % (ei defl.)	Muutos 2011–15, % (deflatoitu)
Helsinki	13 855 568	14 558 160	15 203 939	15 830 430	16 070 425	1,5	16,0	9,1
Espoo	2 414 058	2 627 737	2 993 136	3 268 757	3 593 965	9,9	48,9	40,0
Vantaa	2 910 890	2 984 762	2 890 683	3 269 787	3 427 830	4,8	17,8	10,8
Turku	3 685 446	3 624 458	4 776 585	4 936 758	5 187 626	5,1	40,8	32,4
Tampere	4 639 584	4 962 587	5 195 293	5 593 399	5 889 005	5,3	26,9	19,4
Oulu	5 193 622	5 583 694	6 302 308	6 336 373	6 060 280	-4,4	16,7	9,8
Kuusikko	32 699 168	34 341 399	37 361 943	39 235 505	40 229 132	2,5	23,0	15,7

Vantaalla tehtiin vuoden 2012 lopulla omaishoidon asiakkuuksien kriteerien tarkistuksia, mikä näkyy poikkileikkausajankohdan asiakasmäärän pienuutena.

Omaishoidon tuen 75 vuotta täyttäneet asiakkaat 31.12.2011–31.12.2015 (poikkileikkaustieto) sekä muutos 2014–2015 ja 2011–2015, %								
Kaupunki	2011	2012	2013	2014	2015	Muutos 2014–15, %	Muutos 2011–15, %	Asiakasmäärän muutos
Helsinki	1 166	1 195	1 197	1 129	1 275	12,9	9,3	146
Espoo	240	223	234	295	308	4,4	28,3	13
Vantaa*	251	117	255	300	347	15,7	38,2	47
Turku	418	443	508	532	548	3,0	31,1	16
Tampere	288	403	375	370	407	10,0	41,3	37
Oulu	500	523	640	611	543	-11,1	8,6	-68
Kuusikko	2 863	2 904	3 209	3 237	3 428	5,9	19,7	191

Vantaalla tehtiin vuoden 2012 lopulla omaishoidon asiakkuuksien kriteerien tarkistuksia, mikä näkyy poikkileikkausajankohdan asiakasmäärän pienuutena.

Liite 13. Keskiraskaan ja tehostetun palveluasumisen 65 vuotta täyttäneet asiakkaat, vuorokaudet ja kustannukset sekä tehostetun palveluasumisen 75 vuotta täyttäneet asiakkaat, vuorokaudet ja kustannukset 2011–2015

Keskiraskaan palveluasumisen 65 vuotta täyttäneet asiakkaat 31.12.2011–31.12.2015 sekä muutos 2014–2015 ja 2011–2015, %							
Kaupunki	2011	2012	2013	2014	2015	Muutos 2014–15, %	Muutos 2011–15, %
Helsinki	-	-	-	-	-	-	-
Espoo	119	116	106	105	85	-19,0	-28,6
Vantaa	194	238	225	227	233	2,6	20,1
Turku	29	0	0	0	0	0,0	-100,0
Tampere	294	281	268	267	194	-27,3	-34,0
Oulu	-	-	-	-	-	-	-
Kuusikko	636	635	599	599	512	-14,5	-19,5

Keskiraskaan palveluasumisen 65 vuotta täyttäneiden asumisvuorokaudet 2011–15 sekä muutos 2014–2015 ja 2011–2015, %							
Kaupunki	2011	2012	2013	2014	2015	Muutos 2014–15, %	Muutos 2011–15, %
Helsinki	-	-	-	-	-	-	-
Espoo	44 306	41 400	40 814	39 115	32 751	-16,3	-26,1
Vantaa	68 525	84 120	82 971	83 598	84 628	1,2	23,5
Turku	11 065	4 310	0	0	0	-	-100,0
Tampere	97 691	100 391	95 372	96 069	69 946	-27,2	-28,4
Oulu	-	-	-	-	-	-	-
Kuusikko	221 587	230 221	219 157	218 782	187 325	-14,4	-15,5

Keskiraskaan palveluasumisen 65 vuotta täyttäneiden asiakkaiden kustannukset 2011–2015 sekä muutos 2011–2015, %							
Kaupunki	2011	2012	2013	2014	2015	Muutos 2014–15, %	Muutos 2011–15, %
Helsinki	-	-	-	-	-	-	-
Espoo	3 701 005	3 661 015	3 460 575	3 319 860	2 798 574	-15,7	-28,9
Vantaa	4 756 690	6 868 715	6 468 879	6 951 687	7 028 541	1,1	39,0
Turku	826 738	347 368	0	0	0	-	-100,0
Tampere	3 700 794	3 816 229	3 613 026	3 592 586	3 399 203	-5,4	-13,6
Oulu	-	-	-	-	-	-	-
Kuusikko	12 985 228	14 693 328	13 542 480	13 864 133	13 226 317	-4,6	-4,2

Tehostetun palveluasumisen 65 vuotta täyttäneet asiakkaat 31.12.2011–31.12.2015 sekä muutos 2014–2015 ja 2011–2015, %							
Kaupunki	2011	2012	2013	2014	2015	Muutos 2014–15, %	Muutos 2011–15, %
Helsinki	2 639	2 725	2 975	3 140	3 127	-0,4	18,5
Espoo	756	885	968	1 017	1 161	14,2	53,6
Vantaa	664	656	769	845	923	9,2	39,0
Turku	722	773	807	887	1 033	16,5	43,1
Tampere	768	828	993	1 286	1 257	-2,3	63,7
Oulu	366	380	631	676	801	18,5	118,9
Kuusikko	5 915	6 247	7 143	7 851	8 302	5,7	40,4

Tehostetun palveluasumisen 65 vuotta täyttäneiden asumisvuorokaudet 2011–2015 sekä muutos 2014–2015 ja 2011–2015, %							
Kaupunki	2011	2012	2013	2014	2015	Muutos 2014–15, %	Muutos 2011–15, %
Helsinki	951 311	993 860	1 081 808	1 085 558	1 080 020	-0,5	13,5
Espoo	253 730	306 132	343 842	369 808	407 774	10,3	60,7
Vantaa	231 841	228 771	268 755	305 881	325 043	6,3	40,2
Turku	245 605	268 500	284 842	305 671	356 435	16,6	45,1
Tampere	244 569	286 311	328 786	409 252	452 518	10,6	85,0
Oulu	127 127	132 559	209 477	233 244	271 649	16,5	113,7
Kuusikko	2 054 183	2 216 133	2 517 510	2 709 414	2 893 439	6,8	40,9

Tehostetun palveluasumisen 65 vuotta täyttäneiden asiakkaiden kustannukset 2011–2015 sekä muutos 2011–2015, %							
Kaupunki	2011	2012	2013	2014	2015	Muutos 2014–15, %	Muutos 2011–15, %
Helsinki	119 650 596	143 427 033	160 472 964	160 724 206	167 061 981	3,9	31,3
Espoo	34 171 957	42 982 743	46 948 582	52 762 649	62 818 440	19,1	72,9
Vantaa	29 647 439	30 370 656	38 220 981	44 007 307	47 588 588	8,1	51,0
Turku	28 987 873	33 609 688	37 504 282	40 272 954	48 742 025	21,0	58,2
Tampere	28 086 749	30 850 469	35 360 778	47 632 308	52 322 594	9,8	75,2
Oulu	13 524 068	14 496 756	23 688 847	26 102 294	29 599 708	13,4	105,9
Kuusikko	254 068 682	295 737 345	342 196 434	371 501 718	408 133 336	9,9	51,1

Tehostetun palveluasumisen 65 vuotta täyttäneiden lyhytaikashoidon asiakkaat 2011–2015 sekä muutos 2011–2015, %							
Kaupunki	2011	2012	2013	2014	2015	Muutos 2014–15, %	Muutos 2011–15, %
Helsinki	133	157	202	201	202	0,5	51,9
Espoo	16	20	32	28	55	96,4	243,8
Vantaa	17	24	49	53	48	-9,4	182,4
Turku	14	15	22	32	92	187,5	557,1
Tampere	47	26	20	22	21	-4,5	-55,3
Oulu	4	4	22	15	18	20,0	350,0
Kuusikko	231	246	347	351	436	24,2	88,7

Tehostetun palveluasumisen 65 vuotta täyttäneiden lyhytaikashoidon hoitopäivät 2011–2015 sekä muutos 2011–2015, %							
Kaupunki	2011	2012	2013	2014	2015	Muutos 2014–15, %	Muutos 2011–15, %
Helsinki	46 850	59 864	66 745	74 402	76 297	2,5	62,9
Espoo	8 152	9 146	12 878	15 912	19 016	19,5	133,3
Vantaa	2 209	2 842	17 380	18 780	18 882	0,5	754,8
Turku	3 925	4 798	7 020	7 890	24 889	215,4	534,1
Tampere	10 232	8 451	8 764	7 521	8 132	8,1	-20,5
Oulu	1 427	1 595	8 063	6 887	6 667	-3,2	367,2
Kuusikko	72 795	86 696	120 850	131 392	153 883	17,1	111,4

Tehostetun palveluasumisen 65 vuotta täyttäneiden lyhytaikashoidon kustannukset 2011–2015 sekä muutos 2011–2015, %							
Kaupunki	2011	2012	2013	2014	2015	Muutos 2014–15, %	Muutos 2011–15, %
Helsinki	10 863 570	10 151 172	10 053 807	11 098 785	13 434 751	21,0	16,3
Espoo	1 244 770	1 562 382	1 933 169	2 331 864	2 832 911	21,5	114,1
Vantaa	281 931	435 402	3 052 572	3 023 811	2 884 384	-4,6	862,3
Turku	514 064	905 482	1 180 913	1 654 024	4 668 411	182,2	754,2
Tampere	1 280 349	1 356 946	876 942	922 189	983 312	6,6	-27,8
Oulu	235 058	291 901	181 595	919 018	881 295	-4,1	252,7
Kuusikko	14 419 743	14 703 284	17 278 998	19 949 691	25 685 063	28,7	67,5

Tehostetun palveluasumisen 75 vuotta täyttäneet asiakkaat 31.12.2011–31.12.2015 sekä muutos 2014–2015 ja 2011–2015, %							
Kaupunki	2011	2012	2013	2014	2015	Muutos 2014–15, %	Muutos 2011–15, %
Helsinki	2 307	2 388	2 633	2 746	2 745	0,0	19,0
Espoo	666	773	843	877	995	13,5	49,4
Vantaa	525	518	612	682	741	8,7	41,1
Turku	625	678	726	791	919	16,2	47,0
Tampere	676	730	891	1 125	1 094	-2,8	61,8
Oulu	337	353	570	616	736	19,5	118,4
Kuusikko	5 136	5 440	6 275	6 837	7 230	5,7	40,8

Tehostetun palveluasumisen 75 vuotta täyttäneiden asumisvuorokaudet 2011–2015 sekä muutos 2014–2015 ja 2011–2015, %							
Kaupunki	2011	2012	2013	2014	2015	Muutos 2014–15, %	Muutos 2011–15, %
Helsinki	840 172	881 959	966 576	968 763	960 112	-0,9	14,3
Espoo	226 924	270 706	301 184	322 209	354 041	9,9	56,0
Vantaa	184 332	180 726	213 818	248 373	264 776	6,6	43,6
Turku	211 860	236 976	256 158	275 865	319 710	15,9	50,9
Tampere	217 111	255 531	293 346	364 873	399 083	9,4	83,8
Oulu	117 807	123 835	189 951	214 023	249 367	16,5	111,7
Kuusikko	1 798 206	1 949 733	2 221 033	2 394 106	2 547 089	6,4	41,6

Tehostetun palveluasumisen 75 vuotta täyttäneiden asiakkaiden kustannukset 2011–2015 sekä muutos 2011–2015, %							
Kaupunki	2011	2012	2013	2014	2015	Muutos 2014–15, %	Muutos 2011–15, %
Helsinki	105 258 204	126 795 817	142 933 993	143 080 487	147 997 831	3,4	32,3
Espoo	30 538 987	37 770 186	40 924 625	45 702 583	54 366 985	19,0	67,4
Vantaa	23 586 346	23 910 989	30 308 838	35 608 054	38 660 781	8,6	54,2
Turku	24 873 335	29 501 912	33 485 164	36 162 699	43 448 122	20,1	64,3
Tampere	24 927 191	27 487 754	31 564 325	42 326 413	45 853 710	8,3	73,0
Oulu	12 508 623	13 493 671	21 496 231	23 958 886	27 178 733	13,4	104,4
Kuusikko	221 692 687	258 960 331	300 713 176	326 839 122	357 506 162	9,4	51,7

Tehostetun palveluasumisen 75 vuotta täyttäneiden lyhytaikashoidon asiakkaat 2011–2015 sekä muutos 2011–2015, %							
Kaupunki	2011	2012	2013	2014	2015	Muutos 2014–15, %	Muutos 2011–15, %
Helsinki	107	123	173	153	173	13,1	61,7
Espoo	12	16	27	20	40	100,0	233,3
Vantaa	7	18	34	35	32	-8,6	357,1
Turku	12	15	21	26	78	200,0	550,0
Tampere	38	23	17	16	19	18,8	-50,0
Oulu	2	2	18	13	17	30,8	750,0
Kuusikko	178	197	290	263	359	36,5	101,7

Tehostetun palveluasumisen 75 vuotta täyttäneiden lyhytaikashoidon hoitopäivät 2011–2015 sekä muutos 2011–2015, %							
Kaupunki	2011	2012	2013	2014	2015	Muutos 2014–15, %	Muutos 2011–15, %
Helsinki	39 029	49 532	54 975	61 412	64 351	4,8	64,9
Espoo	6 067	6 436	9 776	12 063	14 634	21,3	141,2
Vantaa	1 513	1 607	12 201	13 656	14 320	4,9	846,5
Turku	3 510	4 285	6 016	6 720	21 544	220,6	513,8
Tampere	8 503	6 695	7 074	6 168	6 775	9,8	-20,3
Oulu	971	1 086	6 884	5 702	5 308	-6,9	446,7
Kuusikko	59 593	69 641	96 926	105 721	126 932	20,1	113,0

Tehostetun palveluasumisen 75 vuotta täyttäneiden lyhytaikashoidon asiakkaiden kustannukset 2011–2015 sekä muutos 2011–2015, %							
Kaupunki	2011	2012	2013	2014	2015	Muutos 2014–15, %	Muutos 2011–15, %
Helsinki	9 074 154	8 397 212	8 280 442	9 156 699	11 336 994	23,8	17,5
Espoo	926 401	1 098 761	1 462 851	1 759 564	2 109 533	19,9	114,2
Vantaa	193 955	263 533	2 153 339	2 205 634	2 188 728	-0,8	961,4
Turku	459 711	808 668	1 012 781	1 413 011	4 050 638	186,7	728,8
Tampere	1 063 996	1 074 991	707 837	756 843	819 826	8,3	-27,5
Oulu	159 945	198 749	121 063	760 889	701 652	-7,8	312,6
Kuusikko	11 878 162	11 841 914	13 738 315	16 052 640	21 207 371	32,1	67,9

Liite 14. Vanhainkotien kaikki sekä 65 ja 75 vuotta täyttäneiden hoitovuoro- kaudet 2011–2015

Vanhainkotien kaikki hoitovuorokaudet 2011–2015 sekä muutos 2014–2015 ja 2011–2015, %								
Kaupunki	2011	2012	2013	2014	2015	Muutos 2014–15, %	Muutos 2011–15, %	Hoitovrk. muutos 2011–15
Helsinki	826 518	749 450	635 579	609 496	580 873	-4,7	-29,7	-245 645
Espoo	126 555	106 961	95 499	94 192	74 845	-20,5	-40,9	-51 710
Vantaa	147 729	148 218	117 106	105 924	90 708	-14,4	-38,6	-57 021
Turku	221 541	218 688	208 422	200 040	177 730	-11,2	-19,8	-43 811
Tampere	226 159	219 228	207 435	188 916	177 620	-6,0	-21,5	-48 539
Oulu	205 454	205 232	208 756	210 498	186 517	-11,4	-9,2	-18 937
Kuusikko	1 753 956	1 647 777	1 472 797	1 409 066	1 288 293	-8,6	-26,5	-465 663

Vanhainkotien kaikki lyhytaikaishoidon hoitovuorokaudet 2011–2015 sekä muutos 2014–2015 ja 2011–2015, %								
Kaupunki	2011	2012	2013	2014	2015	Muutos 2014–15, %	Muutos 2011–15, %	Hoitovrk. muutos 2011–15
Helsinki	103 204	102 444	106 977	104 627	98 683	-5,7	-4,4	-4 521
Espoo	7 011	7 497	7 624	7 607	1 188	-84,4	-83,1	-5 823
Vantaa	15 545	16 872	1 690	1 180	1 704	44,4	-89,0	-13 841
Turku	10 778	11 706	12 305	3 263	0	-100,0	-100,0	-10 778
Tampere	495	113	2 174	2 300	7 843	241,0	1484,4	7 348
Oulu	22 311	25 225	26 203	27 537	25 822	-6,2	15,7	3 511
Kuusikko	159 344	163 857	156 973	146 514	135 240	-7,7	-15,1	-24 104

* Vanhainkotihoitosta on tapahtunut siirtymää tehostetun palveluasumisen lyhytaikaishoidon palveluun Tampereella 2010–2012, Vantaalla 2012–2013 ja Turussa 2014 lopussa.

Lyhytaikaishoidon hoitovuorokaudet kaikista hoitovuorokausista, %					
Kaupunki	2011	2012	2013	2014	2015
Helsinki	12,5	13,7	16,8	17,2	17,0
Espoo	5,5	7,0	8,0	8,1	1,6
Vantaa	10,5	11,4	1,4	1,1	1,9
Turku	4,9	5,4	5,9	1,6	0,0
Tampere	0,2	0,1	1,0	1,2	4,4
Oulu	10,9	12,3	12,6	13,1	13,8
Kuusikko	9,1	9,9	10,7	10,4	10,5

Vanhainkotien 65 vuotta täyttäneiden hoitovuorokaudet 2011–2015 sekä muutos 2014–2015 ja 2011–2015, %								
Kaupunki	2011	2012	2013	2014	2015	Muutos 2014–15, %	Muutos 2011–15, %	Hoitovrk. muutos 2011–15
Helsinki	805 723	733 271	616 418	586 911	558 557	-4,8	-30,7	-247 166
Espoo	116 072	100 708	90 997	89 735	70 374	-21,6	-39,4	-45 698
Vantaa	141 661	142 688	112 630	100 181	86 190	-14,0	-39,2	-55 471
Turku	221 408	217 918	207 605	199 554	177 365	-11,1	-19,9	-44 043
Tampere	223 382	215 925	203 096	184 856	171 830	-7,0	-23,1	-51 552
Oulu	199 440	199 914	203 174	204 640	180 717	-11,7	-9,4	-18 723
Kuusikko	1 707 686	1 610 424	1 433 920	1 365 877	1 245 033	-8,8	-27,1	-462 653

Vanhainkotien 65 vuotta täyttäneiden lyhytaikaishoidon hoitovuorokaudet 2011–2015 sekä muutos 2014–2015 ja 2011–2015, %								
Kaupunki	2011	2012	2013	2014	2015	Muutos 2014–15, %	Muutos 2011–15, %	Hoitovrk. muutos 2011–15
Helsinki	103 167	102 401	105 402	102 241	96 087	-6,0	-6,9	-7 080
Espoo	6 641	7 094	7 390	7 278	902	-87,6	-86,4	-5 739
Vantaa	15 165	16 417	1 572	1 078	1 704	58,1	-88,8	-13 461
Turku	10 665	11 519	12 193	3 237	0	-100,0	-100,0	-10 665
Tampere	495	113	2 148	2 209	7 773	251,9	1470,3	7 278
Oulu	21 765	24 482	25 476	26 147	24 389	-6,7	12,1	2 624
Kuusikko	157 898	162 026	154 181	142 190	130 855	-8,0	-17,1	-27 043

65 vuotta täyttäneiden lyhytaikaishoidon hoitovuorokaudet kaikista 65 vuotta täyttäneiden hoitovuorokausista, %					
Kaupunki	2011	2012	2013	2014	2015
Helsinki	12,8	14,0	17,1	17,4	17,2
Espoo	5,7	7,0	8,1	8,1	1,3
Vantaa	10,7	11,5	1,4	1,1	2,0
Turku	4,8	5,3	5,9	1,6	0,0
Tampere	0,2	0,1	1,1	1,2	4,5
Oulu	10,9	12,2	12,5	12,8	13,5
Kuusikko	9,2	10,1	10,8	10,4	10,5

Vanhainkotien 75 vuotta täyttäneiden hoitovuorokaudet 2011–2015 sekä muutos 2014–2015 ja 2011–2015, %								
Kaupunki	2011	2012	2013	2014	2015	Muutos 2014–15, %	Muutos 2011–15, %	Hoitovrk. muutos 2011–15
Helsinki	706 693	642 683	531 908	505 426	477 968	-5,4	-32,4	-228 725
Espoo	94 818	81 985	74 446	72 682	56 933	-21,7	-40,0	-37 885
Vantaa	115 112	117 930	92 963	81 553	70 606	-13,4	-38,7	-44 506
Turku	211 222	208 874	199 478	191 796	170 036	-11,3	-19,5	-41 186
Tampere	208 572	203 112	187 360	169 963	158 316	-6,9	-24,1	-50 256
Oulu	178 413	180 073	181 949	180 088	158 830	-11,8	-11,0	-19 583
Kuusikko	1 514 830	1 434 657	1 268 104	1 201 508	1 092 689	-9,1	-27,9	-422 141

Vanhainkotien 75 vuotta täyttäneiden lyhytaikashoidon hoitovuorokaudet 2011–2015 sekä muutos 2014–2015 ja 2011–2015, %								
Kaupunki	2011	2012	2013	2014	2015	Muutos 2014–15, %	Muutos 2011–15, %	Hoitovrk. muutos 2011–15
Helsinki	84 737	83 296	88 026	85 348	80 610	-5,6	-4,9	-4 127
Espoo	4 944	5 744	5 642	5 050	681	-86,5	-86,2	-4 263
Vantaa	11 683	12 571	1 204	758	1 536	102,6	-86,9	-10 147
Turku	9 259	10 291	10 863	3 000	0	-100,0	-100,0	-9 259
Tampere	460	97	1 790	1 825	7 054	286,5	1433,5	6 594
Oulu	18 167	20 979	21 369	21 954	21 445	-2,3	18,0	3 278
Kuusikko	129 250	132 978	128 894	117 935	111 326	-5,6	-13,9	-17 924

75 vuotta täyttäneiden lyhytaikashoidon hoitovuorokaudet kaikista 75 vuotta täyttäneiden hoitovuorokausista, %					
Kaupunki	2011	2012	2013	2014	2015
Helsinki	12,0	13,0	16,5	16,9	16,9
Espoo	5,2	7,0	7,6	6,9	1,2
Vantaa	10,1	10,7	1,3	0,9	2,2
Turku	4,4	4,9	5,4	1,6	0,0
Tampere	0,2	0,0	1,0	1,1	4,5
Oulu	10,2	11,7	11,7	12,2	13,5
Kuusikko	8,5	9,3	10,2	9,8	10,2

Liite 15. Terveyskeskusten 65 ja 75 vuotta täyttäneiden kaikki sekä lyhyt- ja pitkäaikaiset hoitovuorokaudet 2011–2015

Terveyskeskusten 65 vuotta täyttäneiden hoitovuorokaudet 2011–2015 sekä muutos 2014–2015 ja 2011–2015, %								
Kaupunki	2011	2012	2013	2014	2015	Muutos 2014–15, %	Muutos 2011–15, %	Hoitovrk. muutos 2011–15
Helsinki	323 372	321 872	325 675	269 735	247 287	-8,3	-23,5	-76 085
Espoo	95 471	97 478	92 650	80 482	71 017	-11,8	-25,6	-24 454
Vantaa	67 034	62 962	64 584	65 078	70 587	8,5	5,3	3 553
Turku	294 241	280 561	269 869	258 055	220 460	-14,6	-25,1	-73 781
Tampere	242 017	227 817	209 139	145 071	114 883	-20,8	-52,5	-127 134
Oulu	82 314	88 094	115 704	94 061	95 899	2,0	16,5	13 585
Kuusikko	1 104 449	1 078 784	1 077 621	912 482	820 133	-10,1	-25,7	-284 316

Terveyskeskusten 65 vuotta täyttäneiden lyhytaikashoidon hoitovuorokaudet 2011–2015 sekä muutos 2014–2015 ja 2011–2015, %								
Kaupunki	2011	2012	2013	2014	2015	Muutos 2014–15, %	Muutos 2011–15, %	Hoitovrk. muutos 2011–15
Helsinki	198 416	201 128	217 917	188 027	198 231	5,4	-0,1	-185
Espoo	53 926	57 677	55 106	58 271	62 134	6,6	15,2	8 208
Vantaa	46 706	47 811	42 972	50 073	52 691	5,2	12,8	5 985
Turku	71 436	66 009	69 458	66 832	69 022	3,3	-3,4	-2 414
Tampere	102 346	96 628	105 228	96 128	88 945	-7,5	-13,1	-13 401
Oulu	77 640	80 653	95 575	86 386	86 097	-0,3	10,9	8 457
Kuusikko	550 470	549 906	586 256	545 717	557 120	2,1	1,2	6 650

Terveyskeskusten 65 vuotta täyttäneiden pitkäaikashoidon hoitovuorokaudet 2011–2015 sekä muutos 2014–2015 ja 2011–2015, %								
Kaupunki	2011	2012	2013	2014	2015	Muutos 2014–15, %	Muutos 2011–15, %	Hoitovrk. muutos 2011–15
Helsinki	124 956	120 744	107 758	81 708	49 056	-40,0	-60,7	-75 900
Espoo	41 545	39 801	37 544	22 211	8 883	-60,0	-78,6	-32 662
Vantaa	20 328	15 151	21 612	15 005	17 896	19,3	-12,0	-2 432
Turku	222 805	214 552	200 411	191 223	151 438	-20,8	-32,0	-71 367
Tampere	139 671	131 189	103 911	48 943	25 938	-47,0	-81,4	-113 733
Oulu	4 674	7 441	20 129	7 675	9 802	27,7	109,7	5 128
Kuusikko	553 979	528 878	491 365	366 765	263 013	-28,3	-52,5	-290 966

Terveyskeskusten 75 vuotta täyttäneiden hoitovuorokaudet 2011–2015 sekä muutos 2014–2015 ja 2011–2015, %								
Kaupunki	2011	2012	2013	2014	2015	Muutos 2014–15, %	Muutos 2011–15, %	Hoitovrk. muutos 2011–15
Helsinki	260 293	260 022	259 239	215 425	202 081	-6,2	-22,4	-58 212
Espoo	76 303	77 717	73 225	64 020	55 467	-13,4	-27,3	-20 836
Vantaa	47 845	45 775	48 752	47 608	53 376	12,1	11,6	5 531
Turku	255 079	242 530	236 396	228 954	189 938	-17,0	-25,5	-65 141
Tampere	204 296	188 256	172 411	116 577	92 235	-20,9	-54,9	-112 061
Oulu	67 739	74 007	95 734	76 472	78 298	2,4	15,6	10 559
Kuusikko	911 555	888 307	885 757	749 056	671 395	-10,4	-26,3	-240 160

Terveyskeskusten 75 vuotta täyttäneiden lyhytaikashoidon hoitovuorokaudet 2011–2015 sekä muutos 2014–2015 ja 2011–2015, %								
Kaupunki	2011	2012	2013	2014	2015	Muutos 2014–15, %	Muutos 2011–15, %	Hoitovrk. muutos 2011–15
Helsinki	157 562	158 710	172 617	150 861	162 517	7,7	3,1	4 955
Espoo	43 169	46 280	43 441	45 688	48 733	6,7	12,9	5 564
Vantaa	34 031	35 384	32 172	36 335	38 639	6,3	13,5	4 608
Turku	60 774	54 307	59 496	57 518	59 921	4,2	-1,4	-853
Tampere	87 535	79 697	86 579	79 546	71 172	-10,5	-18,7	-16 363
Oulu	64 096	67 932	77 785	69 740	69 923	0,3	9,1	5 827
Kuusikko	447 167	442 310	472 090	439 688	450 905	2,6	0,8	3 738

Terveyskeskusten 75 vuotta täyttäneiden pitkäaikashoidon hoitovuorokaudet 2011–2015 sekä muutos 2014–2015 ja 2011–2015, %								
Kaupunki	2011	2012	2013	2014	2015	Muutos 2014–15, %	Muutos 2011–15, %	Hoitovrk. muutos 2011–15
Helsinki	102 731	101 312	86 622	64 564	39 564	-38,7	-61,5	-63 167
Espoo	33 134	31 437	29 784	18 332	6 734	-63,3	-79,7	-26 400
Vantaa	13 814	10 391	16 580	11 273	14 737	30,7	6,7	923
Turku	194 305	188 223	176 900	171 436	130 017	-24,2	-33,1	-64 288
Tampere	116 761	108 559	85 832	37 031	21 063	-43,1	-82,0	-95 698
Oulu	3 643	6 075	17 949	6 732	8 375	24,4	129,9	4 732
Kuusikko	464 388	445 997	413 667	309 368	220 490	-28,7	-52,5	-243 898

Liite 16. Perusterveydenhuollon avosairaanhoidon 65 vuotta täyttäneiden lääkärikäynnit sekä erikoissairaanhoidon poliklinikkakäynnit 2011–2015

Perusterveydenhuollon avosairaanhoidon 65 vuotta täyttäneiden lääkärikäynnit 2011–2015 sekä muutos 2014–2015 ja 2011–2015, %								
Kaupunki	2011	2012	2013	2014	2015	Muutos 2014–15, %	Muutos 2011–15, %	Käyntien muutos 2014–15
Helsinki	178 489	269 823	300 971	328 472	193 444	-41,1	8,4	-135 028
Espoo	49 493	57 893	57 563	62 330	63 519	1,9	28,3	1 189
Vantaa	63 127	67 994	69 335	69 490	55 995	-19,4	-11,3	-13 495
Turku	63 937	52 326	99 535	95 579	108 939	14,0	70,4	13 360
Tampere	91 895	90 285	93 218	95 651	96 636	1,0	5,2	985
Oulu	38 019	40 021	43 011	41 935	42 688	1,8	12,3	753
Kuusikko	484 960	578 342	663 633	693 457	561 221	-19,1	15,7	-132 236

Erikoissairaanhoidon 65 vuotta täyttäneiden poliklinikkakäynnit 2011–2015 sekä muutos 2014–2015 ja 2011–2015, %								
Kaupunki	2011	2012	2013	2014	2015	Muutos 2014–15, %	Muutos 2011–15, %	Käyntien muutos 2014–15
Helsinki	230 483	259 443	268 628	285 844	304 520	6,5	32,1	18 676
Espoo	66 318	75 741	77 384	86 974	90 524	4,1	36,5	3 550
Vantaa	54 747	63 791	64 484	75 652	82 152	8,6	50,1	6 500
Turku	87 185	89 611	113 669	120 868	125 278	3,6	43,7	4 410
Tampere	90 812	100 497	105 469	109 279	110 211	0,9	21,4	932
Oulu	50 429	54 648	70 312	72 166	76 243	5,6	51,2	4 077
Kuusikko	579 974	643 731	699 946	750 783	788 928	5,1	36,0	38 145

Erikoissairaanhoidon 65 vuotta täyttäneiden somaattiset käynnit 2011–2015 sekä muutos 2014–2015 ja 2011–2015, %								
Kaupunki	2011	2012	2013	2014	2015	Muutos 2014–15, %	Muutos 2011–15, %	Käyntien muutos 2014–15
Helsinki	220 560	247 363	253 584	267 938	287 120	7,2	30,2	19 182
Espoo	64 673	74 084	75 403	84 705	88 315	4,3	36,6	3 610
Vantaa	51 667	60 411	60 801	71 757	77 843	8,5	50,7	6 086
Turku	80 745	82 963	106 059	113 300	116 407	2,7	44,2	3 107
Tampere	87 986	97 872	103 411	107 853	109 133	1,2	24,0	1 280
Oulu	48 864	52 951	68 706	70 476	74 551	5,8	52,6	4 075
Kuusikko	554 495	615 644	667 964	716 029	753 369	5,2	35,9	37 340

Erikoissairaanhoidon 65 vuotta täyttäneiden psykiatriset käynnit 2011–2015 sekä muutos 2014–2015 ja 2011–2015, %								
Kaupunki	2011	2012	2013	2014	2015	Muutos 2014–15, %	Muutos 2011–15, %	Käyntien muutos 2014–15
Helsinki	9 923	12 080	15 044	17 906	17 400	-2,8	75,4	-506
Espoo	1 645	1 657	1 981	2 269	2 209	-2,6	34,3	-60
Vantaa	3 080	3 380	3 683	3 895	4 309	10,6	39,9	414
Turku	6 440	6 648	7 610	7 568	8 871	17,2	37,8	1 304
Tampere	2 826	2 625	2 058	1 426	1 078	-24,4	-61,9	-348
Oulu	1 565	1 697	1 606	1 690	1 692	0,1	8,1	2
Kuusikko	25 479	28 087	31 982	34 754	35 559	2,3	39,6	806

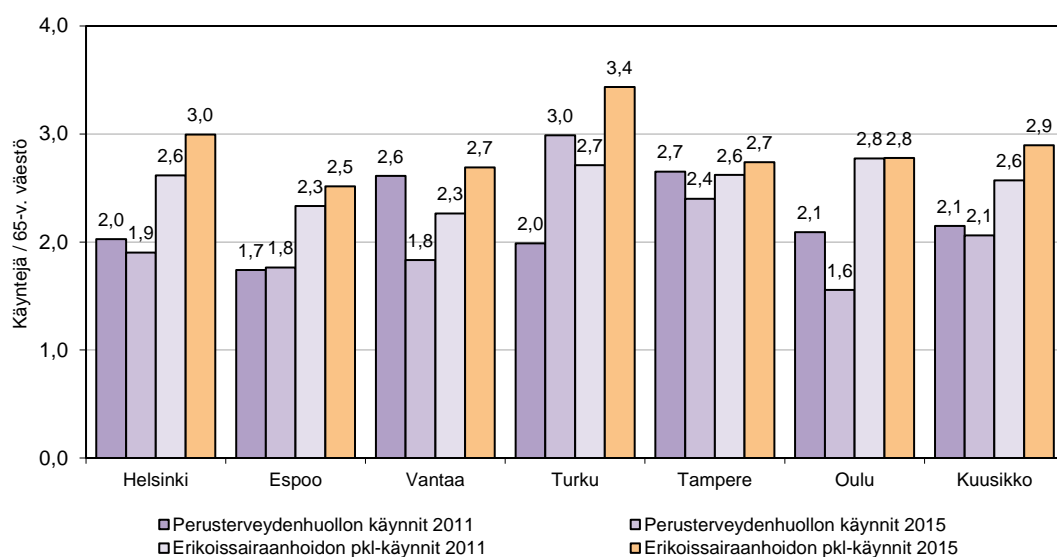

Kuvio 1. Perusterveydenhuollon lääkärikäyntejä ja erikoissairaanhoidon poliklinikkakäyntejä 65 vuotta täyttäneitä asukasta kohti vuosina 2011 ja 2015

Liite 17. Erikoissairaanhoidon 65–74-vuotiaiden hoitovuorokaudet yhteensä 2011–2015

Erikoissairaanhoidon 65–74-vuotiaiden hoitovuorokaudet yhteensä 2011–2015 sekä hoitovuorokausien muutos 2014–15 ja 2011–15, %								
Kaupunki	2011	2012	2013	2014	2015	Muutos 2014–15, %	Muutos 2011–15, %	Hoitovrk. muutos 2011–15
Helsinki	52 472	57 300	58 017	66 445	69 001	3,8	31,5	16 529
Espoo	19 579	19 808	19 424	19 178	19 491	1,6	-0,4	-88
Vantaa	17 250	18 828	18 956	21 301	22 574	6,0	30,9	5 324
Turku	32 435	31 869	29 651	29 304	28 579	-2,5	-11,9	-3 855
Tampere	33 237	36 658	37 311	37 842	35 755	-5,5	7,6	2 518
Oulu	13 125	12 277	14 745	14 327	15 249	6,4	16,2	2 124
Kuusikko	168 098	176 740	178 104	188 397	190 649	1,2	13,4	22 552

* Helsingissä oman perusterveydenhuollon päivystyksen vuodeosastohoito siirtyi somaattiseksi erikoissairaanhoidoksi vuoden 2014 aikana ja vuoden 2015 alusta kaksi perusterveydenhuollon kuntoutuksen osastoa siirtyi somaattiseksi erikoissairaanhoidoksi.

65–74-vuotiaiden somaattiset hoitovuorokaudet 2011–2015 sekä hoitovuorokausien muutos 2014–2015 ja 2011–2015, %								
Kaupunki	2011	2012	2013	2014	2015	Muutos 2014–15, %	Muutos 2011–15, %	Hoitovrk. muutos 2011–15
Helsinki	39 013	40 216	38 414	49 010	53 599	9,4	37,4	14 586
Espoo	17 272	17 723	17 362	16 992	17 036	0,3	-1,4	-236
Vantaa	14 815	16 080	15 882	17 565	18 391	4,7	24,1	3 576
Turku	27 274	26 563	24 563	24 073	24 859	3,3	-8,9	-2 414
Tampere	29 951	32 431	32 406	33 432	31 885	-4,6	6,5	1 934
Oulu	10 601	9 215	12 713	12 553	12 562	0,1	18,5	1 961
Kuusikko	138 926	142 228	141 340	153 625	158 332	3,1	14,0	19 407

65–74-vuotiaiden psykiatriset hoitovuorokaudet 2011–2015 sekä hoitopäivien muutos 2014–2015 ja 2011–2015, %								
Kaupunki	2011	2012	2013	2014	2015	Muutos 2014–15, %	Muutos 2011–15, %	Hoitovrk. muutos 2011–15
Helsinki	13 459	17 084	19 603	17 435	15 402	-11,7	14,4	1 943
Espoo	2 307	2 085	2 062	2 186	2 455	12,3	6,4	148
Vantaa	2 435	2 748	3 074	3 736	4 183	12,0	71,8	1 748
Turku	5 161	5 306	5 088	5 231	3 720	-28,9	-27,9	-1 441
Tampere	3 286	4 227	4 905	4 410	3 870	-12,2	17,8	584
Oulu	2 524	3 062	2 032	1 774	2 687	51,5	6,5	163
Kuusikko	29 172	34 512	36 764	34 772	32 317	-7,1	10,8	3 145

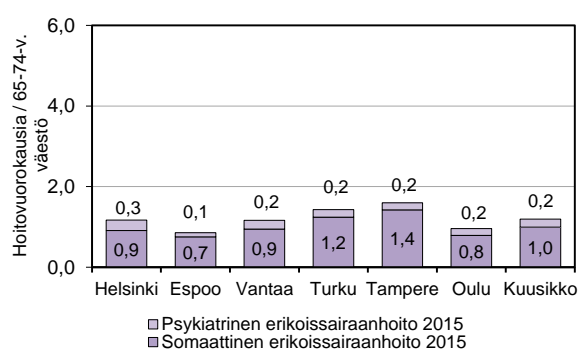
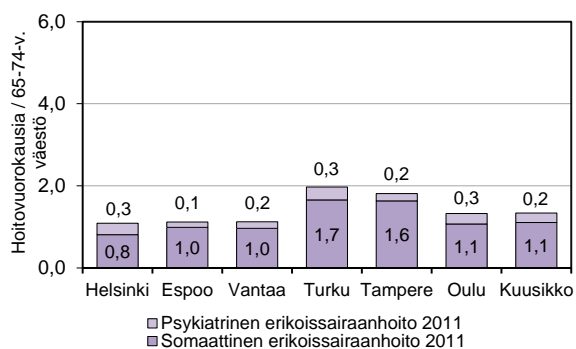

Kuviot 1 ja 2. 65 vuotta täyttäneiden erikoissairaanhoidon lyhytaikaiset somaattiset ja psykiatriset hoitovuorokaudet 65 vuotta täyttäneitä väestöä kohti vuosina 2011 ja 2015

Liite 18. Erikoissairaanhoidon 75–84-vuotiaiden hoitovuorokaudet yhteensä 2011–2015

Erikoissairaanhoidon 75–84-vuotiaiden hoitovuorokaudet yhteensä 2011–2015 sekä hoitovuorokausien muutos 2014–15 ja 2011–15, %								
Kaupunki	2011	2012	2013	2014	2015	Muutos 2014–15, %	Muutos 2011–15, %	Hoitovrk. muutos 2011–15
Helsinki	40 702	42 080	40 363	58 181	58 956	1,3	44,8	18 254
Espoo	15 633	15 700	14 836	14 148	14 813	4,7	-5,2	-820
Vantaa	15 031	15 768	16 091	15 963	17 541	9,9	16,7	2 510
Turku	36 151	35 611	32 633	31 059	30 382	-2,2	-16,0	-5 770
Tampere	46 733	48 773	44 070	43 018	41 629	-3,2	-10,9	-5 104
Oulu	10 229	11 257	11 337	11 260	10 822	-3,9	5,8	593
Kuusikko	164 479	169 189	159 330	173 629	174 143	0,3	5,9	9 663

* Helsingissä oman perusterveydenhuollon päivystyksen vuodeosastohoito siirtyi somaattiseksi erikoissairaanhoidoksi vuoden 2014 aikana ja vuoden 2015 alusta kaksi perusterveydenhuollon kuntoutuksen osastoa siirtyi somaattiseksi erikoissairaanhoidoksi.

75–84-vuotiaiden somaattiset hoitovuorokaudet 2011–2015 sekä hoitovuorokausien muutos 2014–2015 ja 2011–2015, %								
Kaupunki	2011	2012	2013	2014	2015	Muutos 2014–15, %	Muutos 2011–15, %	Hoitovrk. muutos 2011–15
Helsinki	33 958	31 775	31 268	49 058	50 662	3,3	49,2	16 704
Espoo	14 227	14 482	13 514	12 654	13 329	5,3	-6,3	-898
Vantaa	13 129	13 699	14 067	13 925	16 155	16,0	23,0	3 026
Turku	31 152	30 888	28 061	27 725	27 208	-1,9	-12,7	-3 944
Tampere	44 377	45 865	41 573	40 595	40 123	-1,2	-9,6	-4 254
Oulu	9 485	9 949	10 314	10 027	9 368	-6,6	-1,2	-117
Kuusikko	146 328	146 658	138 797	153 984	156 845	1,9	7,2	10 517

75–84-vuotiaiden psykiatriset hoitovuorokaudet 2011–2015 sekä hoitopäivien muutos 2014–2015 ja 2011–2015, %								
Kaupunki	2011	2012	2013	2014	2015	Muutos 2014–15, %	Muutos 2011–15, %	Hoitovrk. muutos 2011–15
Helsinki	6 744	10 305	9 095	9 123	8 294	-9,1	23,0	1 550
Espoo	1 406	1 218	1 322	1 494	1 484	-0,7	5,5	78
Vantaa	1 902	2 069	2 024	2 038	1 386	-32,0	-27,1	-516
Turku	4 999	4 723	4 572	3 334	3 173	-4,8	-36,5	-1 826
Tampere	2 356	2 908	2 497	2 423	1 506	-37,8	-36,1	-850
Oulu	744	1 308	1 023	1 233	1 454	17,9	95,4	710
Kuusikko	18 151	22 531	20 533	19 645	17 297	-12,0	-4,7	-854

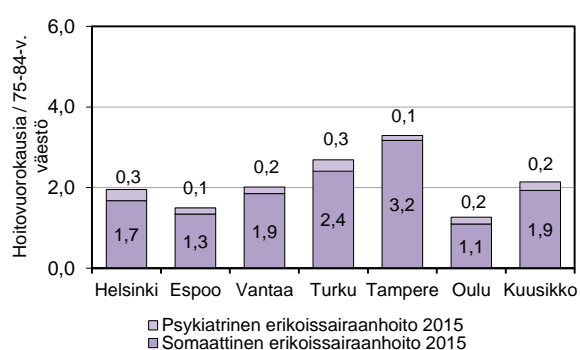
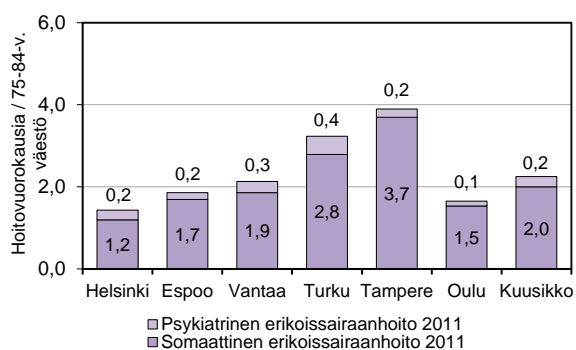

Kuviot 1 ja 2. 65 vuotta täyttäneiden erikoissairaanhoidon lyhytaikaiset somaattiset ja psykiatriset hoitovuorokaudet 65 vuotta täyttäneitä väestöä kohti vuosina 2011 ja 2015

Liite 19. Erikoissairaanhoidon 85 vuotta täyttäneiden hoitovuorokaudet yhteensä 2011–2015

Erikoissairaanhoidon 85 vuotta täyttäneiden hoitovuorokaudet yhteensä 2011–2015 sekä hoitovuorokausien muutos 2014–15 ja 2011–15, %								
Kaupunki	2011	2012	2013	2014	2015	Muutos 2014–15, %	Muutos 2011–15, %	Hoitovrk. muutos 2011–15
Helsinki	16 623	17 677	17 680	37 984	32 695	-13,9	96,7	16 072
Espoo	6 005	5 325	5 687	5 660	7 065	24,8	17,7	1 060
Vantaa	4 513	5 416	4 919	5 560	7 011	26,1	55,4	2 498
Turku	26 349	23 213	23 594	24 563	24 752	0,8	-6,1	-1 597
Tampere	33 356	33 318	30 434	33 012	35 492	7,5	6,4	2 136
Oulu	3 584	3 733	4 030	3 908	3 838	-1,8	7,1	254
Kuusikko	90 430	88 682	86 344	110 687	110 853	0,1	22,6	20 423

* Helsingissä oman perusterveydenhuollon päivystyksen vuodeosastohoito siirtyi somaattiseksi erikoissairaanhoidoksi vuoden 2014 aikana ja vuoden 2015 alusta kaksi perusterveydenhuollon kuntoutuksen osastoa siirtyi somaattiseksi erikoissairaanhoidoksi.

85 vuotta täyttäneiden somaattiset hoitovuorokaudet 2011–2015 sekä hoitovuorokausien muutos 2014–2015 ja 2011–2015, %								
Kaupunki	2011	2012	2013	2014	2015	Muutos 2014–15, %	Muutos 2011–15, %	Hoitovrk. muutos 2011–15
Helsinki	13 976	13 716	12 227	34 303	30 569	-10,9	118,7	16 593
Espoo	5 445	4 679	5 461	4 847	6 700	38,2	23,0	1 255
Vantaa	4 203	4 736	4 502	5 100	6 490	27,3	54,4	2 287
Turku	24 103	21 436	21 873	22 896	23 396	2,2	-2,9	-706
Tampere	32 937	32 284	29 591	32 382	34 708	7,2	5,4	1 771
Oulu	3 558	3 368	3 763	3 660	3 628	-0,9	2,0	70
Kuusikko	84 222	80 219	77 417	103 188	105 491	2,2	25,3	21 270

85 vuotta täyttäneiden psykiatriset hoitovuorokaudet 2011–2015 sekä hoitopäivien muutos 2014–2015 ja 2011–2015, %								
Kaupunki	2011	2012	2013	2014	2015	Muutos 2014–15, %	Muutos 2011–15, %	Hoitovrk. muutos 2011–15
Helsinki	2 647	3 961	5 453	3 681	2 126	-42,2	-19,7	-521
Espoo	560	646	226	813	365	-55,1	-34,8	-195
Vantaa	310	680	417	460	521	13,3	68,1	211
Turku	2 246	1 777	1 720	1 667	1 355	-18,7	-39,7	-891
Tampere	419	1 034	843	630	784	24,4	87,1	365
Oulu	26	365	267	248	210	-15,3	707,7	184
Kuusikko	6 208	8 463	8 926	7 499	5 361	-28,5	-13,6	-847

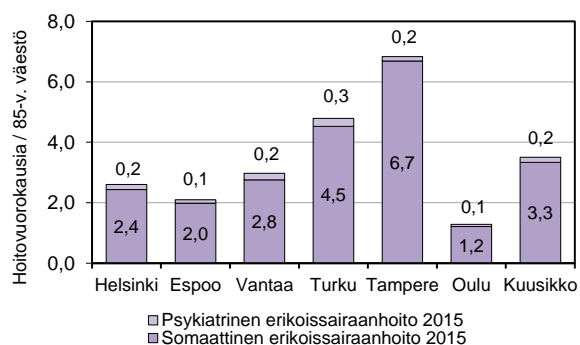
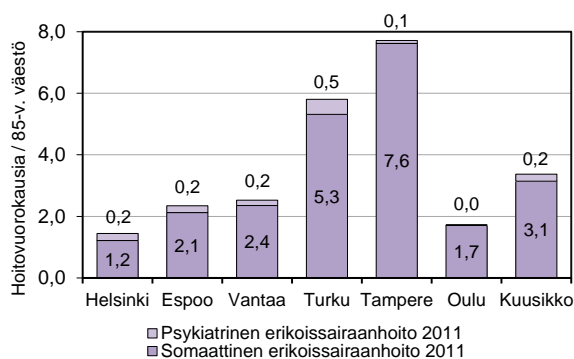

Kuviot 1 ja 2. 65 vuotta täyttäneiden erikoissairaanhoidon lyhytaikaiset somaattiset ja psykiatriset hoitovuorokaudet 65 vuotta täyttäneitä väestöä kohti vuosina 2011 ja 2015

Liite 20. Sosiaali- ja terveystalvelujen 65–74-vuotiaiden, 75–84-vuotiaiden ja 85 vuotta täyttäneiden kokonaiskustannukset

HELSINKI																					
	Kotihoito yhteensä	Kotihoito, oma	Kotihoito, osto	Vanhusten päivätoiminta	Omaishoidon tuki	Avopalvelut yhteensä	Keskiraskas palvelu-asuminen	Tehostettu palvelu-asuminen	Palvelu-asuminen yhteensä	Vanhainkoti	Terveyskeskus lyhytaikainen	Terveyskeskus pitkäaikainen	Terveyskeskus yhteensä	Perusth- vastaanotto (kotisairaala)	Erikoissairaanhoidon kotisairaala	Erikoissairaanhoidon poliklinikat	Erikoissairaanhoidon vuodeosastot	Erikoissairaanhoidon hoito yhteensä (kotisairaala)	KAIKKI YHTEENSÄ	Ikäryhmien %-osuus	
65–74 vuotiaat	15 506 914	14 952 487	554 426	1 649 417	4 444 239	21 600 569	0	17 584 736	17 584 736	16 332 617	12 388 462	3 337 247	15 725 709	26 151 036	0	55 913 277	70 115 788	126 029 065	223 423 732	27,7	
75–84 vuotiaat	38 915 317	37 799 095	1 116 222	4 677 175	6 927 784	50 520 276	0	50 991 208	50 991 208	37 245 260	23 192 298	5 001 652	28 193 950	20 376 731	0	38 946 901	53 642 105	92 589 006	279 916 432	34,7	
85 v. täyttäneet	61 481 922	58 216 594	3 265 328	4 921 169	4 698 403	71 101 494	0	82 154 455	82 154 455	55 266 439	33 209 103	8 908 467	42 117 570	9 001 523	0	17 321 747	26 679 768	44 001 515	303 642 996	37,6	
Yli 65-v. kustannukset	115 904 153	110 968 176	4 935 977	11 247 761	16 070 425	143 222 339	0	150 730 399	150 730 399	108 844 316	68 789 863	17 247 367	86 037 230	55 529 289	0	112 181 925	150 437 661	262 619 586	806 983 159	100,0	
Yli 75-v. kustannukset	100 397 239	96 015 689	4 381 550	9 598 344	11 626 186	121 621 770	0	133 145 663	133 145 663	92 511 699	56 401 402	13 910 119	70 311 521	29 378 254	0	56 268 648	80 321 873	136 590 521	583 559 428	72,3	
%-osuus ikäryhmän kustannuksista																					
65–74 vuotiaat	6,9	6,7	0,2	0,7	2,0	9,7	0,0	7,9	7,9	7,3	5,5	1,5	7,0	11,7	0,0	25,0	31,4	56,4	100,0		
75–84 vuotiaat	13,9	13,5	0,4	1,7	2,5	18,0	0,0	18,2	18,2	13,3	8,3	1,8	10,1	7,3	0,0	13,9	19,2	33,1	100,0		
85 v. täyttäneet	20,2	19,2	1,1	1,6	1,5	23,4	0,0	27,1	27,1	18,2	10,9	2,9	13,9	3,0	0,0	5,7	8,8	14,5	100,0		
Yli 65-v. kustannukset	14,4	13,8	0,6	1,4	2,0	17,7	0,0	18,7	18,7	13,5	8,5	2,1	10,7	6,9	0,0	13,9	18,6	32,5	100,0		
Yli 75-v. kustannukset	17,2	16,5	0,8	1,6	2,0	20,8	0,0	22,8	22,8	15,9	9,7	2,4	12,0	5,0	0,0	9,6	13,8	23,4	100,0		
ESPOO																					
	Kotihoito yhteensä	Kotihoito, oma	Kotihoito, osto	Vanhusten päivätoiminta	Omaishoidon tuki	Avopalvelut yhteensä	Keskiraskas palvelu-asuminen	Tehostettu palvelu-asuminen	Palvelu-asuminen yhteensä	Vanhainkoti	Terveyskeskus lyhytaikainen	Terveyskeskus pitkäaikainen	Terveyskeskus yhteensä	Perusth- vastaanotto (kotisairaala)	Erikoissairaanhoidon kotisairaala	Erikoissairaanhoidon poliklinikat	Erikoissairaanhoidon vuodeosastot	Erikoissairaanhoidon hoito yhteensä (kotisairaala)	KAIKKI YHTEENSÄ	Ikäryhmien %-osuus	
65–74 vuotiaat	4 031 987	2 964 745	1 067 242	339 407	1 146 505	5 789 069	475 425	6 546 578	7 022 003	3 131 927	4 898 242	892 195	5 790 437	12 688 937	0	19 541 970	21 378 565	40 920 535	75 342 908	33,9	
75–84 vuotiaat	7 247 764	6 594 236	653 528	902 998	1 520 752	10 279 681	952 589	16 909 271	17 861 860	6 998 859	8 307 568	1 307 363	9 614 931	7 568 266	0	11 239 728	16 446 081	27 685 808	80 009 405	36,0	
85 v. täyttäneet	8 988 420	8 402 543	585 877	593 247	926 708	10 888 690	1 039 087	23 920 511	24 959 598	6 225 704	9 478 921	1 488 376	10 967 297	2 351 632	0	3 460 529	8 022 160	11 482 689	66 875 611	30,1	
Yli 65-v. kustannukset	20 268 171	17 961 524	2 306 648	1 835 653	3 593 965	26 957 440	2 467 101	47 376 360	49 843 461	16 356 490	22 684 731	3 687 935	26 372 666	22 608 835	0	34 242 227	45 846 805	80 089 033	222 227 924	100,0	
Yli 75-v. kustannukset	16 236 184	14 996 779	1 239 406	1 496 246	2 447 461	21 168 371	1 991 676	40 829 782	42 821 458	13 224 563	17 786 489	2 795 739	20 582 228	9 919 898	0	14 700 257	24 468 240	39 168 498	146 885 016	66,1	
%-osuus ikäryhmän kustannuksista																					
65–74 vuotiaat	5,4	3,9	1,4	0,5	1,5	7,7	0,6	8,7	9,3	4,2	6,5	1,2	7,7	16,8	0,0	25,9	28,4	54,3	100,0		
75–84 vuotiaat	9,1	8,2	0,8	1,1	1,9	12,8	1,2	21,1	22,3	8,7	10,4	1,6	12,0	9,5	0,0	14,0	20,6	34,6	100,0		
85 v. täyttäneet	13,4	12,6	0,9	0,9	1,4	16,3	0,9	35,8	37,3	9,3	14,2	2,2	16,4	3,5	0,0	5,2	12,0	17,2	100,0		
Yli 65-v. kustannukset	9,1	8,1	1,0	0,8	1,6	12,1	1,1	21,3	22,4	7,4	10,2	1,7	11,9	10,2	0,0	15,4	20,6	36,0	100,0		
Yli 75-v. kustannukset	11,1	10,2	0,8	1,0	1,7	14,4	1,4	27,8	29,2	9,0	12,1	1,9	14,0	6,8	0,0	10,0	16,7	26,7	100,0		
VANTAA																					
	Kotihoito yhteensä	Kotihoito, oma	Kotihoito, osto	Vanhusten päivätoiminta	Omaishoidon tuki	Avopalvelut yhteensä	Keskiraskas palvelu-asuminen	Tehostettu palvelu-asuminen	Palvelu-asuminen yhteensä	Vanhainkoti	Terveyskeskus lyhytaikainen	Terveyskeskus pitkäaikainen	Terveyskeskus yhteensä	Perusth- vastaanotto (kotisairaala)	Erikoissairaanhoidon kotisairaala	Erikoissairaanhoidon poliklinikat	Erikoissairaanhoidon vuodeosastot	Erikoissairaanhoidon hoito yhteensä (kotisairaala)	KAIKKI YHTEENSÄ	Ikäryhmien %-osuus	
65–74 vuotiaat	1 837 083	1 720 357	116 726	365 014	1 095 604	3 443 144	1 446 453	6 945 004	8 391 457	3 038 693	4 330 609	967 430	5 298 039	8 924 861	0	17 775 461	22 035 959	39 811 420	68 907 613	36,1	
75–84 vuotiaat	6 369 330	5 810 652	558 678	984 471	1 567 473	9 121 531	2 298 059	14 386 857	16 684 916	6 931 100	6 798 564	2 405 865	9 204 430	5 820 431	0	10 169 980	14 947 624	25 117 604	72 880 013	38,2	
85 v. täyttäneet	6 539 398	5 972 064	567 335	568 569	764 753	7 946 532	3 218 213	14 603 470	17 821 683	6 730 889	5 240 782	2 107 276	7 348 058	1 694 978	0	2 487 299	4 811 605	7 298 904	48 841 044	25,6	
Yli 65-v. kustannukset	14 745 811	13 503 073	1 242 739	1 918 054	3 427 830	20 511 207	6 962 725	35 935 331	42 898 056	16 700 682	16 369 956	5 480 571	21 850 526	16 440 270	0	30 432 740	41 795 188	72 227 928	190 628 670	100,0	
Yli 75-v. kustannukset	12 908 728	11 782 716	1 126 013	1 553 040	2 332 226	17 068 063	5 516 272	28 990 327	34 506 599	13 661 990	12 039 346	4 513 141	16 552 487	7 515 409	0	12 657 279	19 759 229	32 416 508	121 721 057	63,9	
%-osuus ikäryhmän kustannuksista																					
65–74 vuotiaat	2,7	2,5	0,2	0,5	1,6	5,0	2,1	10,1	12,2	4,4	6,3	1,4	7,7	13,0	0,0	25,8	32,0	57,8	100,0		
75–84 vuotiaat	8,7	8,0	0,8	1,4	2,2	12,5	3,2	19,7	22,9	9,5	9,3	3,3	12,6	8,0	0,0	14,0	20,5	34,5	100,0		
85 v. täyttäneet	13,4	12,2	1,2	1,2	1,6	16,3	6,6	29,9	36,5	13,8	10,7	4,3	15,0	3,5	0,0	5,1	9,9	14,9	100,0		
Yli 65-v. kustannukset	7,7	7,1	0,7	1,0	1,8	10,8	3,7	18,9	22,5	8,8	8,6	2,9	11,5	8,6	0,0	16,0	21,9	37,9	100,0		
Yli 75-v. kustannukset	10,6	9,7	0,9	1,3	1,9	14,0	4,5	23,8	28,3	11,2	9,9	3,7	13,6	6,2	0,0	10,4	16,2	26,6	100,0		

TURKU																					
	Kotihoito yhteensä	Kotihoito, oma	Kotihoito, osto	Vanhusten päivätoiminta	Omaishoidon tuki	Avopalvelut yhteensä	Keskiraskas palvelu- asuminen	Tehostettu palvelu- asuminen	Palvelu- asuminen yhteensä	Vanhainkoti	Terveys- keskus lyhytaikainen	Terveys- keskus pitkäaikainen	Terveys- keskus yhteensä	Perusth- vastaanotto (kotisairaala)	Erikoissaira- hoidon kotisairaala	Erikoissaira- hoidon poliklinikat	Erikoissaira- hoidon vuodeosastot	Erikoissaira- hoito yhteensä (kotisairaala)	KAIKKI YHTEENSÄ	Ikäryhmien %-osuus	
65-74 vuotiaat	4 596 572	4 533 940	62 633	149 429	1 527 582	6 337 742	0	4 744 029	4 744 029	1 254 324	2 515 455	4 210 042	6 725 497	6 686 711	0	19 357 035	23 050 837	42 407 872	68 156 175	24,3	
75-84 vuotiaat	12 170 440	11 940 396	230 043	638 752	2 234 985	15 267 823	0	14 920 060	14 920 060	7 722 893	7 779 505	10 213 324	17 992 829	4 748 520	0	13 697 506	21 400 172	35 097 678	95 749 804	34,1	
85 v. täyttäneet	22 893 820	22 348 433	545 387	460 402	1 425 059	25 088 047	0	22 129 720	22 129 720	21 432 279	9 806 569	15 527 183	25 333 752	2 080 282	0	7 049 845	14 022 811	21 072 655	117 136 735	41,7	
Yli 65-v. kustannukset	39 660 833	38 822 769	838 063	1 248 583	5 187 626	46 693 613	0	41 793 809	41 793 809	30 409 497	20 101 529	29 950 548	50 052 078	13 515 512	0	40 104 386	58 473 820	98 578 205	281 042 713	100,0	
Yli 75-v. kustannukset	35 064 260	34 288 830	775 431	1 099 154	3 660 044	40 355 870	0	37 049 780	37 049 780	29 155 173	17 586 074	25 740 507	43 326 581	6 828 801	0	20 747 351	35 422 983	56 170 334	212 886 539	75,7	
% -osuus ikäryhmän kustannuksista																					
65-74 vuotiaat	6,7	6,7	0,1	0,2	2,2	9,3	0,0	7,0	7,0	1,8	3,7	6,2	9,9	9,8	0,0	28,4	33,8	62,2	100,0		
75-84 vuotiaat	12,7	12,5	0,2	0,7	2,3	15,9	0,0	15,6	15,6	8,1	8,1	10,7	18,8	5,0	0,0	14,3	22,4	36,7	100,0		
85 v. täyttäneet	19,5	19,1	0,5	0,4	1,2	21,4	0,0	18,9	18,9	18,3	8,4	13,3	21,6	1,8	0,0	6,0	12,0	18,0	100,0		
Yli 65-v. kustannukset	14,1	13,8	0,3	0,4	1,8	16,6	0,0	14,9	14,9	10,8	7,2	10,7	17,8	4,8	0,0	14,3	20,8	35,1	100,0		
Yli 75-v. kustannukset	16,5	16,1	0,4	0,5	1,7	19,0	0,0	17,4	17,4	13,7	8,3	12,1	20,4	3,2	0,0	9,7	16,6	26,4	100,0		
TAMPERE																					
	Kotihoito yhteensä	Kotihoito, oma	Kotihoito, osto	Vanhusten päivätoiminta	Omaishoidon tuki	Avopalvelut yhteensä	Keskiraskas palvelu- asuminen	Tehostettu palvelu- asuminen	Palvelu- asuminen yhteensä	Vanhainkoti	Terveys- keskus lyhytaikainen	Terveys- keskus pitkäaikainen	Terveys- keskus yhteensä	Perusth- vastaanotto (kotisairaala)	Erikoissaira- hoidon kotisairaala	Erikoissaira- hoidon poliklinikat	Erikoissaira- hoidon vuodeosastot	Erikoissaira- hoito yhteensä (kotisairaala)	KAIKKI YHTEENSÄ	Ikäryhmien %-osuus	
65-74 vuotiaat	5 331 094	4 039 775	1 291 319	335 554	1 736 109	7 402 757	404 626	5 680 993	6 085 619	2 510 033	4 405 472	1 208 679	5 614 151	12 193 532	618 062	14 813 185	30 154 841	45 586 088	79 392 181	27,0	
75-84 vuotiaat	15 117 797	11 703 724	3 414 073	929 291	2 646 228	18 693 316	578 223	14 047 092	14 625 315	11 004 576	8 153 717	2 414 631	10 568 348	9 646 782	304 241	10 391 100	29 098 480	39 793 821	104 332 158	35,4	
85 v. täyttäneet	22 580 133	16 673 375	5 906 758	1 290 746	1 506 668	25 377 547	1 728 676	24 853 494	26 582 170	18 399 816	10 225 580	2 807 607	13 033 187	4 707 630	89 029	3 816 763	18 807 856	22 713 648	110 813 997	37,6	
Yli 65-v. kustannukset	43 029 024	32 416 874	10 612 150	2 555 592	5 889 005	51 473 620	2 711 526	44 581 579	47 293 104	31 914 424	22 784 769	6 430 917	29 215 686	26 547 944	1 011 332	29 021 048	78 061 177	108 093 557	294 538 336	100,0	
Yli 75-v. kustannukset	37 697 930	38 277 099	9 320 831	2 220 037	4 152 896	44 070 863	2 306 899	38 900 586	41 207 485	29 404 391	18 379 297	5 222 238	23 601 535	14 354 412	393 270	14 207 863	47 906 336	62 507 469	215 146 155	73,0	
% -osuus ikäryhmän kustannuksista																					
65-74 vuotiaat	6,7	5,1	1,6	0,4	2,2	9,3	0,5	7,2	7,7	3,2	5,5	1,5	7,1	15,4	0,8	18,7	38,0	57,4	100,0		
75-84 vuotiaat	14,5	11,2	3,3	0,9	2,5	17,9	0,6	13,5	14,0	10,5	7,8	2,3	10,1	9,2	0,3	10,0	27,9	38,1	100,0		
85 v. täyttäneet	20,4	15,0	5,3	1,2	1,4	22,9	1,6	22,4	24,0	16,6	9,2	2,5	11,8	4,2	0,1	3,4	17,0	20,5	100,0		
Yli 65-v. kustannukset	14,6	11,0	3,6	0,9	2,0	17,5	0,9	15,1	16,1	10,8	7,7	2,2	9,9	9,0	0,3	9,9	26,5	36,7	100,0		
Yli 75-v. kustannukset	17,5	13,2	4,3	1,0	1,9	20,5	1,1	18,1	19,2	13,7	8,5	2,4	11,0	6,7	0,2	6,6	22,3	29,1	100,0		
OULU																					
	Kotihoito yhteensä	Kotihoito, oma	Kotihoito, osto	Vanhusten päivätoiminta	Omaishoidon tuki	Avopalvelut yhteensä	Keskiraskas palvelu- asuminen	Tehostettu palvelu- asuminen	Palvelu- asuminen yhteensä	Vanhainkoti	Terveys- keskus lyhytaikainen	Terveys- keskus pitkäaikainen	Terveys- keskus yhteensä	Perusth- vastaanotto (kotisairaala)	Erikoissaira- hoidon kotisairaala	Erikoissaira- hoidon poliklinikat	Erikoissaira- hoidon vuodeosastot	Erikoissaira- hoito yhteensä (kotisairaala)	KAIKKI YHTEENSÄ	Ikäryhmien %-osuus	
65-74 vuotiaat	3 819 831	2 998 186	821 645	284 065	1 629 360	5 733 256	0	2 372 549	2 372 549	4 209 827	5 127 667	454 000	5 581 667	8 559 171	368 082	15 963 407	18 526 243	34 857 732	61 314 202	28,6	
75-84 vuotiaat	10 988 106	8 361 001	2 627 105	727 043	2 690 202	14 405 351	0	9 670 778	9 670 778	12 885 091	10 731 472	1 343 631	12 075 103	5 838 544	225 678	10 373 422	13 469 662	24 068 762	78 943 628	36,8	
85 v. täyttäneet	14 361 894	10 917 091	3 444 803	534 674	1 740 719	16 637 287	0	16 973 811	16 973 811	17 870 500	11 453 473	1 319 781	12 773 255	2 132 048	95 550	2 990 527	4 994 189	8 080 266	74 467 166	34,7	
Yli 65-v. kustannukset	29 169 831	22 276 278	6 893 553	1 545 782	6 060 280	36 775 893	0	29 017 138	29 017 138	34 965 417	27 312 613	3 117 413	30 430 025	16 529 763	689 310	29 327 356	36 990 094	67 006 760	214 724 997	100,0	
Yli 75-v. kustannukset	25 350 000	19 278 092	6 071 908	1 261 717	4 430 920	31 042 637	0	26 644 589	26 644 589	30 755 590	22 184 945	2 663 412	24 848 358	7 970 592	321 228	13 363 949	18 463 851	32 149 028	153 410 795	71,4	
% -osuus ikäryhmän kustannuksista																					
65-74 vuotiaat	6,2	4,9	1,3	0,5	2,7	9,4	0,0	3,9	3,9	6,9	8,4	0,7	9,1	14,0	0,6	26,0	30,2	56,9	100,0		
75-84 vuotiaat	13,9	10,6	3,3	0,9	3,4	18,2	0,0	12,3	12,3	16,3	13,6	1,7	15,3	7,4	0,3	13,1	17,1	30,5	100,0		
85 v. täyttäneet	19,3	14,7	4,6	0,7	2,3	22,3	0,0	22,8	22,8	24,0	15,4	1,8	17,2	2,9	0,1	4,0	6,7	10,9	100,0		
Yli 65-v. kustannukset	13,6	10,4	3,2	0,7	2,8	17,1	0,0	13,5	13,5	16,3	12,7	1,5	14,2	7,7	0,3	13,7	17,2	31,2	100,0		
Yli 75-v. kustannukset	16,5	12,6	4,0	0,8	2,9	20,2	0,0	17,4	17,4	20,0	14,5	1,7	16,2	5,2	0,2	8,7	12,0	21,0	100,0		
KUUUSIKKO																					
	Kotihoito yhteensä	Kotihoito, oma	Kotihoito, osto	Vanhusten päivätoiminta	Omaishoidon tuki	Avopalvelut yhteensä	Keskiraskas palvelu- asuminen	Tehostettu palvelu- asuminen	Palvelu- asuminen yhteensä	Vanhainkoti	Terveys- keskus lyhytaikainen	Terveys- keskus pitkäaikainen	Terveys- keskus yhteensä	Perusth- vastaanotto (kotisairaala)	Erikoissaira- hoidon kotisairaala	Erikoissaira- hoidon poliklinikat	Erikoissaira- hoidon vuodeosastot	Erikoissaira- hoito yhteensä (kotisairaala)	KAIKKI YHTEENSÄ	Ikäryhmien %-osuus	
65-74 vuotiaat	35 123 481	31 209 490	3 913 991	3 122 886	11 579 398	50 306 538	2 326 505	43 873 888	46 200 392	30 477 421	33 665 908	11 069 593	44 735 501	75 204 247	986 144	143 364 335	185 262 233	329 612 712	576 536 811	28,7	
75-84 vuotiaat	90 808 754	82 209 104	8 599 650	8 859 731	17 587 424	118 287 978	3 828 871	120 925 267	124 754 138	82 787 779	64 963 125	22 686 466	87 649 591	53 999 273	529 919	94 818 637	149 004 124	244 352 680	711 831 439	35,4	
85 v. täyttäneet	136 845 588	122 530 100	14 315 488	8 368 808	11 062 310	157 039 597	5 985 975	184 635 462	190 621 437	125 925 626	79 414 429	32 158 690	111 573 119	21 968 093	184 579	37 126 710	77 338 388	114 649 677	721 777 550	35,9	
Yli 65-v. kustannukset	262 777 823	235 948 694	26 829 129	20 351 425	40 229 132	325 634 113	12 141 351	349 434 616	361 575 968	239 190 827	178 043 461	65 914 750	243 958 211	151 171 613	1 700 642	275 309 682	411 604 745	688 615 069	2 010 145 800	100,0	
Yli 75-v. kustannukset	227 654 341	204 739 204	22 915 138	17 228 539	28 649 734	275 327 575	9 814 847	305 560 729	315 375 575	208 713 406	144 377 554	54 845 157	199 222 710	75 967 366	714 498	131 945 347	226 342 512	359 002 357	1 433 608 989	71,3	
% -osuus ikäryhmän kustannuksista																					
65-74 vuotiaat	6,1	5,4	0,7	0,5	2,0	8,7	0,4	7,6	8,0	5,3	5,8	1,9	7,8	13,0	0,2	24,9	32,1	57,2	100,0		
75-84 vuotiaat	12,8	11,5	1,2	1,2	2,5	16,6	0,5	17,0	17,5	11,6	9,1	3,2	12,3	7,6	0,1	13,3	20,9	34,3	100,0		
85 v. täyttäneet	19,0	17,0	2,0	1,2	1,5	21,8	0,8	25,6	26,4	17,4	11,0	4,5	15,5	3,0	0,0	5,1	10,7	15,9	100,0		
Yli 65-v. kustannukset	13,1	11,7	1,3	1,0	2,0	16,2	0,6	17,4	18,0	11,9	8,9	3,3	12,1	7,5	0,1	13,7	20,5	34,3	100,0		
Yli 75-v. kustannukset	15,9	14,3	1,6	1,2	2,0	19,2	0,7	21,3	22,0	14,6	10,1	3,8	13,9	5,3	0,0	9,2	15,8	25,0	100,0		

Liite 21. Sosiaali- ja terveystalouden 65 ja 75 vuotta täyttäneiden kokonaiskustannukset vuonna 2015

65 vuotta täyttäneiden kustannukset vuonna 2015	HELSINKI	ESPOO	VANTAA	TURKU	TAMPERE	OULU	KUUSIKKO
KOOSTE: KUSTANNUKSET YHT. 2011, €	703 942 881	178 583 968	147 343 753	247 322 981	270 504 501	149 174 829	1 696 872 912
KOOSTE: KUSTANNUKSET YHT. 2011 (DEFL), €	748 407 691	189 864 289	156 650 775	262 945 227	287 591 016	158 597 511	1 804 056 510
Kustannusten muutos 2011–2015, %	14,6	24,4	29,4	13,6	8,9	43,9	18,5
Kustannusten muutos 2011–2015 (DEFL), %	7,8	17,0	21,7	6,9	2,4	35,4	11,4
KOOSTE: KUSTANNUKSET YHT. 2014, €	774 156 623	216 905 131	180 451 114	277 845 609	294 722 880	206 948 557	1 951 029 914
KOOSTE: KUSTANNUKSET YHT. 2014 (DEFL), €	777 791 161	217 923 465	181 298 302	279 150 049	296 106 555	207 920 146	1 960 189 678
Kustannusten muutos 2014–2015, %	4,2	2,5	5,6	1,2	-0,1	3,8	3,0
Kustannusten muutos 2014–2015 (DEFL), %	3,8	2,0	5,1	0,7	-0,5	3,3	2,5
KOOSTE: KUSTANNUKSET YHT. 2015, €	806 983 159	222 227 924	190 628 670	281 042 713	294 538 336	214 724 997	2 010 145 800
Avopalvelut ja palveluasuminen	293 952 738	76 800 901	63 409 264	88 487 422	98 766 725	65 793 031	687 210 080
Avopalvelut yhteensä	143 222 339	26 957 440	20 511 207	46 693 613	51 473 620	36 775 893	325 634 113
Kotihoito	115 904 153	20 268 171	14 745 811	39 660 833	43 029 024	29 169 831	262 777 823
Osavuorokautinen hoito yhteensä	11 247 761	3 095 304	2 337 566	1 845 154	2 555 592	1 545 782	22 627 158
Vanhusten päivätoiminta	11 247 761	1 835 653	1 918 054	1 248 583	2 555 592	1 545 782	20 351 425
Vanhusten päiväsairanhoido	0	1 259 651	419 511	596 571	0	-	2 275 734
Omaishoidon tuki	16 070 425	3 593 965	3 427 830	5 187 626	5 889 005	6 060 280	40 229 132
Ennaltaehkäisevät palvelut	8 172 640	2 716 205	0	3 264 542	3 104 538	2 610 255	19 868 180
Palveluasuminen	150 730 399	49 843 461	42 898 056	41 793 809	47 293 104	29 017 138	361 575 968
Palveluasuminen (henkilöstömitoitus = 0,20–0,49)	0	2 467 101	6 962 725	0	2 711 526	0	12 141 351
Tehostettu palveluasuminen (henkilöstömitoitus ≥ 0,50)	150 730 399	47 376 360	35 935 331	41 793 809	44 581 579	29 017 138	349 434 616
Vanhainkodit ja terveyskeskussairaala	194 881 546	42 729 156	38 551 209	80 461 574	61 130 111	65 395 442	483 149 038
Vanhainkodit (brutto)	108 844 316	16 356 490	16 700 682	30 409 497	31 914 424	34 965 417	239 190 827
Oma toiminta	76 579 831	16 257 314	7 302 666	29 616 037	30 112 016	32 616 141	192 484 006
Ostopalvelut (brutto)	32 264 485	99 176	9 398 016	793 460	1 802 408	2 349 275	46 706 820
Terveyskeskukset (brutto)	86 037 230	26 372 666	21 850 526	50 052 078	29 215 686	30 430 025	243 958 211
Oma toiminta	80 140 312	26 200 937	20 585 216	43 894 601	28 726 923	28 081 183	227 629 172
Ostopalvelut (brutto)	5 896 918	171 728	1 265 311	6 157 476	488 763	2 348 842	16 329 039
Terveydenhuollon palvelut ilman tk-sairaala	318 148 875	102 697 867	88 668 198	112 093 717	134 641 501	83 536 523	839 786 682
Perusterveydenhuollon avohoido	55 529 289	22 608 835	16 440 270	13 515 512	26 547 944	16 529 763	151 171 613
Perusterveydenhuollon avohoidon vastaanottotoiminta	51 408 372	22 180 813	16 440 270	13 515 512	26 547 944	16 529 763	146 622 674
Kotisairaala (perusth)	4 120 917	428 021	0	0	0	0	4 548 939
Erikoissairaanhoido	262 619 586	80 089 033	72 227 928	98 578 205	108 093 557	67 006 760	688 615 069
Somaattinen erikoissairaanhoido (netto)	246 971 798	76 639 661	68 565 276	94 448 656	103 957 977	63 211 491	653 794 859
Oma toiminta	51 827 798	54 581	0	17 364 024	37 527 138	1 131 229	107 904 770
Ostopalvelut (netto)	195 144 000	76 585 080	68 565 276	77 084 631	66 430 839	62 080 262	545 890 089
Psykiatrin erikoissairaanhoido (netto)	15 647 788	3 449 371	3 662 652	4 129 550	3 124 248	3 105 959	33 119 568
Oma toiminta	7 402 038	0	0	4 048 646	61 301	133 622	11 645 607
Ostopalvelut (netto)	8 245 750	3 449 371	3 662 652	80 904	3 062 947	2 972 337	21 473 961
Kotisairaala (erikoissh)	0	0	0	0	1 011 332	689 310	1 700 642

Palvelujen kustannukset kokonaiskustannuksista, %	HELSINKI	ESPOO	VANTAA	TURKU	TAMPERE	OULU	KUUSIKKO
65 vuotta täyttäneiden kustannukset yhteensä, %	100,0	100,0	100,0	100,0	100,0	100,0	100,0
Avopalvelut ja palveluasuminen	36,4	34,6	33,3	31,5	33,5	30,6	34,2
Avopalvelut yhteensä	17,7	12,1	10,8	16,6	17,5	17,1	16,2
Kotihoito	14,4	9,1	7,7	14,1	14,6	13,6	13,1
Osavuorokautinen hoito yhteensä	1,4	1,4	1,2	0,7	0,9	0,7	1,1
Vanhusten päivätoiminta	1,4	0,8	1,0	0,4	0,9	0,7	1,0
Vanhusten päiväsairaanhoito	0,0	0,6	0,2	0,2	0,0	0,0	0,1
Omaishoidon tuki	2,0	1,6	1,8	1,8	2,0	2,8	2,0
Ennaltaehkäisevät palvelut							
Palveluasuminen	18,7	22,4	22,5	14,9	16,1	13,5	18,0
Palveluasuminen (henkilöstömitoitus = 0,20–0,49)	0,0	1,1	3,7	0,0	0,9	0,0	0,6
Tehostettu palveluasuminen (henkilöstömitoitus ≥ 0,50)	18,7	21,3	18,9	14,9	15,1	13,5	17,4
Vanhainkodit ja terveyskeskussairaala	24,1	19,2	20,2	28,6	20,8	30,5	24,0
Vanhainkodit (brutto)	13,5	7,4	8,8	10,8	10,8	16,3	11,9
Oma toiminta	9,5	7,3	3,8	10,5	10,2	15,2	9,6
Ostopalvelut (brutto)	4,0	0,0	4,9	0,3	0,6	1,1	2,3
Terveyskeskukset (brutto)	10,7	11,9	11,5	17,8	9,9	14,2	12,1
Oma toiminta	9,9	11,8	10,8	15,6	9,8	13,1	11,3
Ostopalvelut (brutto)	0,7	0,1	0,7	2,2	0,2	1,1	0,8
Terveydenhuollon palvelut ilman tk-sairaala	39,4	46,2	46,5	39,9	45,7	38,9	41,8
Perusterveydenhuollon avohoito	6,9	10,2	8,6	4,8	9,0	7,7	7,5
Perusterveydenhuollon avohoidon vastaanottotoiminta	6,4	10,0	8,6	4,8	9,0	7,7	7,3
Kotisairaala (perusth)	0,5	0,2	0,0				0,2
Erikoissairaanhoido	32,5	36,0	37,9	35,1	36,7	31,2	34,3
Somaattinen erikoissairaanhoido	30,6	34,5	36,0	33,6	35,3	29,4	32,5
Oma toiminta	6,4	0,0	0,0	6,2	12,7	0,5	5,4
Ostopalvelut (netto)	24,2	34,5	36,0	27,4	22,6	28,9	27,2
Psykiatrinen erikoissairaanhoido	1,9	1,6	1,9	1,5	1,1	1,4	1,6
Oma toiminta	0,9	0,0	0,0	1,4	0,0	0,1	0,6
Ostopalvelut (netto)	1,0	1,6	1,9	0,0	1,0	1,4	1,1
Kotisairaala (erikoissh)				0,0	0,3	0,3	0,1

75 vuotta täyttäneiden kustannukset vuonna 2015	HELSINKI	ESPOO	VANTAA	TURKU	TAMPERE	OULU	KUUSIKKO
KOOSTE: KUSTANNUKSET YHT. 2011, €	520 279 033	120 315 065	95 566 598	190 411 684	205 122 609	110 495 821	1 242 190 810
KOOSTE: KUSTANNUKSET YHT. 2011 (DEFL), €	553 142 649	127 914 810	101 603 097	202 439 108	218 079 254	117 475 330	1 320 654 247
Kustannusten muutos 2011–2015, %	12,2	22,1	27,4	11,8	4,9	38,8	15,4
Kustannusten muutos 2011–2015 (DEFL), %	5,5	14,8	19,8	5,2	-1,3	30,6	8,6
KOOSTE: KUSTANNUKSET YHT. 2014, €	563 649 162	142 538 529	113 404 483	213 278 499	216 339 607	148 799 375	1 398 009 656
KOOSTE: KUSTANNUKSET YHT. 2014 (DEFL), €	566 295 402	143 207 724	113 936 899	214 279 807	217 355 286	149 497 964	1 404 573 082
Kustannusten muutos 2014–2015, %	3,5	3,0	7,3	-0,2	-0,6	3,1	2,5
Kustannusten muutos 2014–2015 (DEFL), %	3,0	2,6	6,8	-0,7	-1,0	2,6	2,1
KOOSTE: KUSTANNUKSET YHT. 2015, €	583 559 427	146 885 016	121 721 057	212 886 538	215 145 009	153 410 795	1 433 607 842
Avopalvelut ja palveluasuminen	254 767 433	63 989 829	51 574 663	77 405 650	85 277 201	57 687 227	590 702 002
Avopalvelut yhteensä	121 621 769	21 168 371	17 068 063	40 355 870	44 069 716	31 042 637	275 326 427
Kotihoito	100 397 239	16 236 184	12 908 728	35 064 260	37 697 930	25 350 000	227 654 341
Osavuorokautinen hoito yhteensä	9 598 344	2 484 726	1 827 109	1 631 566	2 220 037	1 261 717	19 023 499
Vanhusten päivätoiminta	9 598 344	1 496 246	1 553 040	1 099 154	2 220 037	1 261 717	17 228 539
Vanhusten päiväsairaanhoidon	0	988 480	274 068	532 412	0	-	1 794 960
Omaishoidon tuki	11 626 186	2 447 461	2 332 226	3 660 044	4 151 749	4 430 920	28 648 586
Palveluasuminen	133 145 663	42 821 458	34 506 599	37 049 780	41 207 485	26 644 589	315 375 575
Palveluasuminen (henkilöstömitoitus = 0,20–0,49)	0	1 991 676	5 516 272	0	2 306 899	0	9 814 847
Tehostettu palveluasuminen (henkilöstömitoitus ≥ 0,50)	133 145 663	40 829 782	28 990 327	37 049 780	38 900 586	26 644 589	305 560 729
Vanhainkodit ja terveyskeskussairaala	162 823 220	33 806 791	30 214 477	72 481 753	53 005 927	55 603 948	407 936 116
Vanhainkodit (brutto)	92 511 699	13 224 563	13 661 990	29 155 173	29 404 391	30 755 590	208 713 406
Oma toiminta	63 829 753	13 125 387	6 113 324	28 419 221	27 734 913	28 803 516	168 026 115
Ostopalvelut (brutto)	28 681 946	99 176	7 548 665	735 951	1 669 479	1 952 074	40 687 291
Terveyskeskukset (brutto)	70 311 521	20 582 228	16 552 487	43 326 581	23 601 535	24 848 358	199 222 710
Oma toiminta	65 509 322	20 458 730	15 434 777	38 458 104	23 279 423	23 022 265	186 162 622
Ostopalvelut (brutto)	4 802 199	1 234 498	1 117 710	4 868 477	322 112	1 826 093	13 060 088
Terveydenhuollon palvelut ilman tk-sairaala	165 968 775	49 088 396	39 931 917	62 999 135	76 861 881	40 119 620	434 969 723
Perusterveydenhuollon avohoidon	29 378 254	9 919 898	7 515 409	6 828 801	14 354 412	7 970 592	75 967 366
Perusterveydenhuollon avohoidon vastaanotto- ja hoito	26 792 070	9 699 370	7 515 409	6 828 801	14 354 412	7 970 592	73 160 654
Kotisairaala (perust)	2 586 184	220 528	0	0	0	0	2 806 712
Erikoissairaanhoidon	136 590 521	39 168 498	32 416 508	56 170 334	62 507 469	32 149 028	359 002 357
Somaattinen erikoissairaanhoidon (netto)	130 393 216	37 803 850	31 272 700	54 160 229	60 970 656	30 661 063	345 261 714
Oma toiminta	34 830 216	23 644	0	12 749 828	27 142 021	675 393	75 421 102
Ostopalvelut (netto)	95 563 000	37 780 205	31 272 700	41 410 401	33 828 635	29 985 670	269 840 611
Psykiatrisen erikoissairaanhoidon (netto)	6 197 305	1 364 648	1 143 808	2 010 105	1 143 543	1 166 737	13 026 146
Oma toiminta	2 084 296	0	0	1 988 762	7 337	12 833	4 093 228
Ostopalvelut (netto)	4 113 009	1 364 648	1 143 808	21 342	1 136 206	1 153 904	8 932 917
Kotisairaala (erikoissh)				0	393 270	321 228	714 498

Palvelujen kustannukset kokonaiskustannuksista, %	HELSINKI	ESPOO	VANTAA	TURKU	TAMPERE	OULU	KUUSIKKO
75 vuotta täyttäneiden kustannukset yhteensä, %	100,0	100,0	100,0	100,0	100,0	100,0	100,0
Avopalvelut ja palveluasuminen	43,7	43,6	42,4	36,4	39,6	37,6	41,2
Avopalvelut yhteensä	20,8	14,4	14,0	19,0	20,5	20,2	19,2
Kotihoito	17,2	11,1	10,6	16,5	17,5	16,5	15,9
Osavuorokautinen hoito yhteensä	1,6	1,7	1,5	0,8	1,0	0,8	1,3
Vanhusten päivätoiminta	1,6	1,0	1,3	0,5	1,0	0,8	1,2
Vanhusten päiväsairaanhoito	0,0	0,7	0,2	0,3	0,0	0,0	0,1
Omaishoidon tuki	2,0	1,7	1,9	1,7	1,9	2,9	2,0
Palveluasuminen	22,8	29,2	28,3	17,4	19,2	17,4	22,0
Palveluasuminen (henkilöstömitoitus = 0,20–0,49)	0,0	1,4	4,5	0,0	1,1	0,0	0,7
Tehostettu palveluasuminen (henkilöstömitoitus ≥ 0,50)	22,8	27,8	23,8	17,4	18,1	17,4	21,3
Vanhainkodit ja terveyskeskussairaala	27,9	23,0	24,8	34,0	24,6	36,2	28,5
Vanhainkodit (brutto)	15,9	9,0	11,2	13,7	13,7	20,0	14,6
Oma toiminta	10,9	8,9	5,0	13,3	12,9	18,8	11,7
Ostopalvelut (brutto)	4,9	0,1	6,2	0,3	0,8	1,3	2,8
Terveyskeskukset (brutto)	12,0	14,0	13,6	20,4	11,0	16,2	13,9
Oma toiminta	11,2	13,9	12,7	18,1	10,8	15,0	13,0
Ostopalvelut (brutto)	0,8	0,1	0,9	2,3	0,1	1,2	0,9
Terveydenhuollon palvelut ilman tk-sairaala	28,4	33,4	32,8	29,6	35,7	26,2	30,3
Perusterveydenhuollon avohoito	5,0	6,8	6,2	3,2	6,7	5,2	5,3
Perusterveydenhuollon avohoidon vastaanottotoiminta	4,6	6,6	6,2	3,2	6,7	5,2	5,1
Kotisairaala (perusth)	0,4	0,2	0,0				0,2
Erikoissairaanhoido	23,4	26,7	26,6	26,4	29,1	21,0	25,0
Somaattinen erikoissairaanhoido	22,3	25,7	25,7	25,4	28,3	20,0	24,1
Oma toiminta	6,0	0,0	0,0	6,0	12,6	0,4	5,3
Ostopalvelut (netto)	16,4	25,7	25,7	19,5	15,7	19,5	18,8
Psykiatrinen erikoissairaanhoido	1,1	0,9	0,9	0,9	0,5	0,8	0,9
Oma toiminta	0,4	0,0	0,0	0,9	0,0	0,0	0,3
Ostopalvelut (netto)	0,7	0,9	0,9	0,0	0,5	0,8	0,6
Kotisairaala (erikoissh)				0,0	0,2	0,2	0,0

Liite 22. 65 ja 75 vuotta täyttäneiden kokonaiskustannukset toiminnoittain vuosina 2011–2015 vuoden 2015 rahan arvossa kuutoskaupungeissa

Yli 65-vuotiaiden kustannukset 2011–2015 Helsingissä																Deflaatioitu eli indeksillä vuoden 2015 rahan arvoon korotettu muutos				
HELSINKI	Hintaindeksi	1,0047	1,0094	1,0274	1,0632	Muutos 11–15, €	Kustannusten muodostuminen palveluittain					Muutos 11–15, %	Muutos 14–15, %	Muutos 13–14, %	Muutos 11–12, %	Muutos 10–11, %				
	2015	2014	2013	2012	2011		2015	2014	2013	2012	2011									
KOOSTE: 65-V. KUSTANNUKSET YHTEENSÄ	806 983 159	777 791 161	785 362 158	768 195 499	748 407 691	58 575 469	100,0	100,0	100,0	100,0	100,0	7,8	3,8	-1,0	2,2	2,6				
Avopalvelut ja palveluasuminen	293 952 738	279 452 287	281 099 008	267 066 454	243 300 052	50 652 686	36,4	35,9	35,8	34,8	32,5	20,8	5,2	-0,6	5,3	9,8				
Avopalvelut yhteensä	143 222 339	134 661 965	133 060 367	131 626 263	129 914 902	13 307 437	17,7	17,3	16,9	17,1	17,4	10,2	6,4	1,2	1,1	1,3				
Kotihoito	115 904 153	109 154 187	107 932 614	108 419 519	107 228 513	8 675 640	14,4	14,0	13,7	14,1	14,3	8,1	6,2	1,1	-0,4	1,1				
Vanhusten päivätoiminta	11 247 761	9 603 027	9 780 380	8 249 183	7 955 629	3 292 132	1,4	1,2	1,2	1,1	1,1	41,4	17,1	-1,8	18,6	3,7				
Vanhusten päiväsairaanhoido	0	-	-	-	-	-	0,0	-	-	-	-	-	-	-	-	-				
Omaishoidon tuki	16 070 425	15 904 751	15 347 372	14 957 561	14 730 760	1 339 665	2,0	2,0	2,0	1,9	2,0	9,1	1,0	3,6	2,6	1,5				
Palveluasuminen yhteensä	150 730 399	144 790 321	148 038 641	135 440 191	113 385 150	37 345 249	18,7	18,6	18,8	17,6	15,2	32,9	4,1	-2,2	9,3	19,5				
Keskiraskas palveluasuminen (hm 0,2–0,49)	0	0	0	0	0	0	0,0	0,0	0,0	0,0	0,0	0,0	0,0	0,0	0,0	0,0				
Tehostettu palveluasuminen (hm ≥ 0,5)	150 730 399	144 790 321	148 038 641	135 440 191	113 385 150	37 345 249	18,7	18,6	18,8	17,6	15,2	32,9	4,1	-2,2	9,3	19,5				
Vanhainkoti ja terveyskeskussairaala	194 881 546	202 758 627	238 054 580	250 358 812	256 633 866	-61 752 320	24,1	26,1	30,3	32,6	34,3	-24,1	-3,9	-14,8	-4,9	-2,4				
Vanhainkoti (brutto)	108 844 316	113 142 174	119 663 638	134 911 414	142 299 519	-33 455 203	13,5	14,5	15,2	17,6	19,0	-23,5	-3,8	-5,4	-11,3	-5,2				
Oma toiminta	76 579 831	77 647 459	81 804 523	90 295 129	92 875 798	-16 295 967	9,5	10,0	10,4	11,8	12,4	-17,5	-1,4	-5,1	-9,4	-2,8				
Ostopalvelut (brutto)	32 264 485	35 494 715	37 859 116	44 616 285	49 423 720	-17 159 236	4,0	4,6	4,8	5,8	6,6	-34,7	-9,1	-6,2	-15,1	-9,7				
Terveyskeskukset (brutto)	86 037 230	89 616 453	118 390 942	115 447 399	114 334 347	-28 297 117	10,7	11,5	15,1	15,0	15,3	-24,7	-4,0	-24,3	2,5	1,0				
Oma toiminta	80 140 312	83 817 353	114 520 834	112 277 484	110 781 829	-30 641 517	9,9	10,8	14,6	14,6	14,8	-27,7	-4,4	-26,8	2,0	1,4				
Ostopalvelut (brutto)	5 896 918	5 799 100	3 870 107	3 169 915	3 552 519	2 344 400	0,7	0,7	0,5	0,4	0,5	66,0	1,7	49,8	22,1	-10,8				
Terveydenhuollon palvelut ilman tk-sairaala	318 148 875	295 580 248	266 208 569	250 770 232	248 473 773	69 675 102	39,4	38,0	33,9	32,6	33,2	28,0	7,6	11,0	6,2	0,9				
Perusterveydenhuollon avohoito	55 529 289	50 928 435	56 612 600	53 650 542	54 298 709	1 230 580	6,9	6,5	7,2	7,0	7,3	2,3	9,0	-10,0	5,5	-1,2				
Kotisairaala (perusterveydenhuolto)	4 120 917	3 673 512	3 740 543	3 499 670	3 672 944	447 973	0,5	0,5	0,5	0,5	0,5	12,2	12,2	-1,8	6,9	-4,7				
Erikoissairaanhoido	262 619 586	244 651 813	209 595 969	197 119 690	194 175 064	68 444 522	32,5	31,5	26,7	25,7	25,9	35,2	7,3	16,7	6,3	1,5				
Kotisairaala (erikoissairaanhoido)																				
Somaattinen erikoissairaanhoido	246 971 798	228 301 375	194 228 819	183 059 816	179 661 198	67 310 600	30,6	29,4	24,7	23,8	24,0	37,5	8,2	17,5	6,1	1,9				
Oma toiminta	51 827 798	50 307 295	19 522 739	19 922 196	18 939 666	32 888 132	6,4	6,5	2,5	2,6	2,5	173,6	3,0	157,7	-2,0	5,2				
Ostopalvelut (netto)	195 144 000	177 994 080	174 706 080	163 137 620	160 721 532	34 422 468	24,2	22,9	22,2	21,2	21,5	21,4	9,6	1,9	7,1	1,5				
Psykiatrinen erikoissairaanhoido	15 647 788	16 350 438	15 367 150	14 059 875	14 513 866	1 133 922	1,9	2,1	2,0	1,8	1,9	7,8	-4,3	6,4	9,3	-3,1				
Oma toiminta	7 402 038	7 489 923	6 168 541	5 564 484	5 210 701	2 191 337	0,9	1,0	0,8	0,7	0,7	42,1	-1,2	21,4	10,9	6,8				
Ostopalvelut (netto)	8 245 750	8 860 515	9 198 609	8 495 390	9 303 165	-1 057 415	1,0	1,1	1,2	1,1	1,2	-11,4	-6,9	-3,7	8,3	-8,7				

Yli 65-vuotiaiden kustannukset 2011–2015 Espoossa

Deflatoitu eli indeksillä vuoden 2015 rahan arvoon
korotettu muutos

ESPOO	Hintaindeksi	1,0047	1,0094	1,0274	1,0632	Muutos 11–15, €	Kustannusten muodostuminen palveluittain					Muutos 11–15, %	Muutos			
	2015	2014	2013	2012	2011		2015	2014	2013	2012	2011		14–15, %	13–14, %	12–13, %	11–12, %
KOOSTE: 65-V. KUSTANNUKSET YHTEENSÄ	222 227 924	217 923 465	213 066 365	194 881 218	189 864 289	32 363 635	100,0	100,0	100,0	100,0	100,0	17,0	2,0	2,3	9,3	2,6
Avopalvelut ja palveluasuminen	76 800 901	68 368 473	62 981 932	57 449 308	53 145 731	23 655 170	34,6	31,4	29,6	29,5	28,0	44,5	12,3	8,6	9,6	8,1
Avopalvelut yhteensä	26 957 440	26 654 014	26 768 017	22 790 578	24 781 282	2 176 158	12,1	12,2	12,6	11,7	13,1	8,8	1,1	-0,4	17,5	-8,0
Kotihoito	20 268 171	20 462 817	21 103 405	17 882 023	19 950 325	317 847	9,1	9,4	9,9	9,2	10,5	1,6	-1,0	-3,0	18,0	-10,4
Vanhusten päivätoiminta	1 835 653	1 594 265	1 407 740	961 899	934 548	901 104	0,8	0,7	0,7	0,5	0,5	96,4	15,1	13,2	46,4	2,9
Vanhusten päiväsairaanhoido	1 259 651	1 312 828	1 235 499	1 246 827	1 329 866	-70 215	0,6	0,6	0,6	0,6	0,7	-5,3	-4,1	6,3	-0,9	-6,2
Omaishoidon tuki	3 593 965	3 284 104	3 021 373	2 699 829	2 566 543	1 027 422	1,6	1,5	1,4	1,4	1,4	40,0	9,4	8,7	11,9	5,2
Palveluasuminen yhteensä	49 843 461	41 714 459	36 213 915	34 658 730	28 364 450	21 479 011	22,4	19,1	17,0	17,8	14,9	75,7	19,5	15,2	4,5	22,2
Keskiraskas palveluasuminen (hm 0,2–0,49)	2 467 101	2 813 242	2 974 044	3 222 389	3 276 199	-809 098	1,1	1,3	1,4	1,7	1,7	-24,7	-12,3	-5,4	-7,7	-1,6
Tehostettu palveluasuminen (hm ≥ 0,5)	47 376 360	38 901 217	33 239 872	31 436 341	25 088 251	22 288 109	21,3	17,9	15,6	16,1	13,2	88,8	21,8	17,0	5,7	25,3
Vanhainkoti ja terveyskeskussairaala	42 729 156	49 234 223	52 239 264	52 304 175	58 230 862	-15 501 706	19,2	22,6	24,5	26,8	30,7	-26,6	-13,2	-5,8	-0,1	-10,2
Vanhainkoti (brutto)	16 356 490	21 148 147	21 355 921	22 354 247	27 524 449	-11 167 959	7,4	9,7	10,0	11,5	14,5	-40,6	-22,7	-1,0	-4,5	-18,8
Oma toiminta	16 257 314	20 920 526	21 026 650	21 644 473	26 498 934	-10 241 619	7,3	9,6	9,9	11,1	14,0	-38,6	-22,3	-0,5	-2,9	-18,3
Ostopalvelut (brutto)	99 176	227 621	329 271	709 774	1 025 516	-926 340	0,0	0,1	0,2	0,4	0,5	-90,3	-56,4	-30,9	-53,6	-30,8
Terveyskeskukset (brutto)	26 372 666	28 086 076	30 883 343	29 949 928	30 706 412	-4 333 747	11,9	12,9	14,5	15,4	16,2	-14,1	-6,1	-9,1	3,1	-2,5
Oma toiminta	26 200 937	28 025 416	30 719 799	29 779 031	30 498 426	-4 297 488	11,8	12,9	14,4	15,3	16,1	-14,1	-6,5	-8,8	3,2	-2,4
Ostopalvelut (brutto)	171 728	60 660	163 544	170 896	207 987	-36 259	0,1	0,0	0,1	0,1	0,1	-17,4	183,1	-62,9	-4,3	-17,8
Terveydenhuollon palvelut ilman tk-sairaala	102 697 867	100 320 769	97 845 168	85 127 736	78 487 696	24 210 171	46,2	46,0	45,9	43,7	41,3	30,8	2,4	2,5	14,9	8,5
Perusterveydenhuollon avohoito	22 608 835	23 398 624	22 133 434	20 229 530	16 497 567	6 111 268	10,2	10,7	10,4	10,4	8,7	37,0	-3,4	5,7	9,4	22,6
Kotisairaala (perusterveydenhuolto)	428 021	1 055 472	988 905	730 359	551 020	-122 999	0,2	0,5	0,5	0,4	0,3	-22,3	-59,4	6,7	35,4	32,5
Erikoissairaanhoido	80 089 033	76 922 145	75 711 735	64 898 206	61 990 129	18 098 903	36,0	35,3	35,5	33,3	32,6	29,2	4,1	1,6	16,7	4,7
Kotisairaala (erikoissairaanhoido)																
Somaattinen erikoissairaanhoido	76 639 661	73 860 131	72 874 487	62 299 360	59 752 281	16 887 381	34,5	33,9	34,2	32,0	31,5	28,3	3,8	1,4	17,0	4,3
Oma toiminta	54 581	57 484	61 973	70 482	57 121	-2 540	0,0	0,0	0,0	0,0	0,0	-4,4	-5,1	-7,2	-12,1	23,4
Ostopalvelut (netto)	76 585 080	73 802 647	72 812 514	62 228 878	59 695 160	16 889 920	34,5	33,9	34,2	31,9	31,4	28,3	3,8	1,4	17,0	4,2
Psykiatrinen erikoissairaanhoido	3 449 371	3 062 014	2 837 248	2 598 846	2 237 849	1 211 523	1,6	1,4	1,3	1,3	1,2	54,1	12,7	7,9	9,2	16,1
Oma toiminta	0	0	0	-	-	-	0,0	0,0	0,0	-	-	-	-	-	-	-
Ostopalvelut (netto)	3 449 371	3 062 014	2 837 248	2 598 846	2 237 849	1 211 523	1,6	1,4	1,3	1,3	1,2	54,1	12,7	7,9	9,2	16,1

Yli 65-vuotiaiden kustannukset 2011–2015 Vantaalla

Deflatoitu eli indeksillä vuoden 2015 rahan arvoon
korotettu muutos

VANTAA	Hintaindeksi	1,0047	1,0094	1,0274	1,0632	Muutos	Kustannusten muodostuminen palveluittain					Muutos	Muutos	Muutos	Muutos	
	2015	2014	2013	2012	2011	11–15, €	2015	2014	2013	2012	2011	11–15, %	14–15, %	13–14, %	12–13, %	11–12, %
KOOSTE: 65-V. KUSTANNUKSET YHTEENSÄ	190 628 670	181 298 302	171 809 982	165 268 874	156 650 775	33 977 896	100,0	100,0	100,0	100,0	100,0	21,7	5,1	5,5	4,0	5,5
Avopalvelut ja palveluasuminen	63 409 264	59 660 358	52 627 935	47 411 584	46 286 372	17 122 892	33,3	32,9	30,6	28,7	29,5	37,0	6,3	13,4	11,0	2,4
Avopalvelut yhteensä	20 511 207	19 581 664	17 142 308	18 145 875	18 069 912	2 441 296	10,8	10,8	10,0	11,0	11,5	13,5	4,7	14,2	-5,5	0,4
Kotihoito	14 745 811	14 296 295	12 258 842	12 715 316	12 427 522	2 318 289	7,7	7,9	7,1	7,7	7,9	18,7	3,1	16,6	-3,6	2,3
Vanhusten päivätoiminta	1 918 054	1 605 821	1 538 401	1 942 683	2 097 288	-179 233	1,0	0,9	0,9	1,2	1,3	-8,5	19,4	4,4	-20,8	-7,4
Vanhusten päiväsairaanhoido	419 511	394 409	427 112	421 227	450 345	-30 833	0,2	0,2	0,2	0,3	0,3	-6,8	6,4	-7,7	1,4	-6,5
Omaishoidon tuki	3 427 830	3 285 139	2 917 954	3 066 649	3 094 757	333 073	1,8	1,8	1,7	1,9	2,0	10,8	4,3	12,6	-4,8	-0,9
Palveluasuminen yhteensä	42 898 056	40 078 694	35 485 628	29 265 708	28 216 460	14 681 596	22,5	22,1	20,7	17,7	18,0	52,0	7,0	12,9	21,3	3,7
Keskiraskas palveluasuminen (hm 0,2–0,49)	6 962 725	6 984 324	6 529 906	7 057 158	5 057 148	1 905 577	3,7	3,9	3,8	4,3	3,2	37,7	-0,3	7,0	-7,5	39,5
Tehostettu palveluasuminen (hm ≥ 0,5)	35 935 331	33 094 369	28 955 722	22 208 551	23 159 312	12 776 019	18,9	18,3	16,9	13,4	14,8	55,2	8,6	14,3	30,4	-4,1
Vanhainkoti ja terveyskeskussairaala	38 551 209	39 764 989	41 484 476	45 549 785	47 387 740	-8 836 531	20,2	21,9	24,1	27,6	30,3	-18,6	-3,1	-4,1	-8,9	-3,9
Vanhainkoti (brutto)	16 700 682	19 171 390	21 188 083	25 936 291	26 480 721	-9 780 039	8,8	10,6	12,3	15,7	16,9	-36,9	-12,9	-9,5	-18,3	-2,1
Oma toiminta	7 302 666	8 956 490	11 580 804	15 063 790	16 466 173	-9 163 507	3,8	4,9	6,7	9,1	10,5	-55,7	-18,5	-22,7	-23,1	-8,5
Ostopalvelut (brutto)	9 398 016	10 214 900	9 607 279	10 872 501	10 014 548	-616 532	4,9	5,6	5,6	6,6	6,4	-6,2	-8,0	6,3	-11,6	8,6
Terveyskeskukset (brutto)	21 850 526	20 593 599	20 296 393	19 613 493	20 907 018	943 508	11,5	11,4	11,8	11,9	13,3	4,5	6,1	1,5	3,5	-6,2
Oma toiminta	20 585 216	19 363 066	19 184 553	18 812 179	20 163 406	421 810	10,8	10,7	11,2	11,4	12,9	2,1	6,3	0,9	2,0	-6,7
Ostopalvelut (brutto)	1 265 311	1 230 533	1 111 840	801 314	743 613	521 698	0,7	0,7	0,6	0,5	0,5	70,2	2,8	10,7	38,8	7,8
Terveydenhuollon palvelut ilman tk-sairaala	88 668 198	81 872 956	77 697 570	72 307 506	62 976 663	25 691 535	46,5	45,2	45,2	43,8	40,2	40,8	8,3	5,4	7,5	14,8
Perusterveydenhuollon avohoido	16 440 270	16 844 831	17 648 546	17 390 431	15 590 117	850 153	8,6	9,3	10,3	10,5	10,0	5,5	-2,4	-4,6	1,5	11,5
Kotisairaala (perusterveydenhuolto)	0	0	610 095	429 141	432 619	-432 619	0,0	0,0	0,4	0,3	0,3	-100,0	0,0	-100,0	42,2	-0,8
Erikoissairaanhoido	72 227 928	65 028 125	60 049 024	54 917 075	47 386 546	24 841 382	37,9	35,9	35,0	33,2	30,2	52,4	11,1	8,3	9,3	15,9
Kotisairaala (erikoissairaanhoido)																
Somaattinen erikoissairaanhoido	68 565 276	61 508 524	56 959 275	51 978 511	44 948 775	23 616 501	36,0	33,9	33,2	31,5	28,7	52,5	11,5	8,0	9,6	15,6
Oma toiminta	0	0	0	0	0	0	0,0	0,0	0,0	0,0	0,0	-	-	-	-	-
Ostopalvelut (netto)	68 565 276	61 508 524	56 959 275	51 978 511	44 948 775	23 616 501	36,0	33,9	33,2	31,5	28,7	52,5	11,5	8,0	9,6	15,6
Psykiatrinen erikoissairaanhoido	3 662 652	3 519 601	3 089 749	2 938 563	2 437 770	1 224 882	1,9	1,9	1,8	1,8	1,6	50,2	4,1	13,9	5,1	20,5
Oma toiminta	0	0	0	0	0	0	0,0	0,0	0,0	0,0	0,0	-	-	-	-	-
Ostopalvelut (netto)	3 662 652	3 519 601	3 089 749	2 938 563	2 437 770	1 224 882	1,9	1,9	1,8	1,8	1,6	50,2	4,1	13,9	5,1	20,5

Yli 65-vuotiaiden kustannukset 2011–2015 Turussa

Deflatoitu eli indeksillä vuoden 2015 rahan arvoon korotettu muutos

TURKU	Hintaindeksi	1,0047	1,0094	1,0274	1,0632	Muutos 11–15, €	Kustannusten muodostuminen palveluittain					Muutos 11–15, %	Muutos 14–15, %	Muutos 13–14, %	Muutos 12–13, %	Muutos 11–12, %
	2015	2014	2013	2012	2011		2015	2014	2013	2012	2011					
KOOSTE: 65-V. KUSTANNUKSET YHTEENSÄ	281 042 713	279 150 049	277 576 129	266 071 653	262 945 227	18 097 486	100,0	100,0	100,0	100,0	100,0	6,9	0,7	0,6	4,3	1,2
Avopalvelut ja palveluasuminen	88 487 422	79 744 282	77 618 586	70 506 973	64 247 931	24 239 490	31,5	28,6	28,0	26,5	24,4	37,7	11,0	2,7	10,1	9,7
Avopalvelut yhteensä	46 693 613	45 234 671	45 223 799	41 445 506	39 406 207	7 287 406	16,6	16,2	16,3	15,6	15,0	18,5	3,2	0,0	9,1	5,2
Kotihoito	39 660 833	38 708 062	38 609 944	35 948 308	33 772 616	5 888 216	14,1	13,9	13,9	13,5	12,8	17,4	2,5	0,3	7,4	6,4
Vanhusten päivätoiminta	1 248 583	1 101 118	1 342 090	1 192 274	1 161 892	86 691	0,4	0,4	0,5	0,4	0,4	7,5	13,4	-18,0	12,6	2,6
Vanhusten päiväsairaanhoido	596 571	465 557	450 118	581 030	553 460	43 111	0,2	0,2	0,2	0,2	0,2	7,8	28,1	3,4	-22,5	5,0
Omaishoidon tuki	5 187 626	4 959 935	4 821 647	3 723 894	3 918 238	1 269 388	1,8	1,8	1,7	1,4	1,5	32,4	4,6	2,9	29,5	-5,0
Palveluasuminen yhteensä	41 793 809	34 509 611	32 394 788	29 061 466	24 841 724	16 952 085	14,9	12,4	11,7	10,9	9,4	68,2	21,1	6,5	11,5	17,0
Keskiraskas palveluasuminen (hm 0,2–0,49)	0	0	0	263 394	614 430	-614 430	0,0	0,0	0,0	0,1	0,2	-100,0	0,0	0,0	-100,0	-57,1
Tehostettu palveluasuminen (hm ≥ 0,5)	41 793 809	34 509 611	32 394 788	28 798 072	24 227 295	17 566 514	14,9	12,4	11,7	10,8	9,2	72,5	21,1	6,5	12,5	18,9
Vanhainkoti ja terveyskeskussairaala	80 461 574	93 093 836	96 614 618	98 380 383	99 206 336	-18 744 762	28,6	33,3	34,8	37,0	37,7	-18,9	-13,6	-3,6	-1,8	-0,8
Vanhainkoti (brutto)	30 409 497	35 364 208	38 263 458	39 116 364	40 304 470	-9 894 974	10,8	12,7	13,8	14,7	15,3	-24,6	-14,0	-7,6	-2,2	-2,9
Oma toiminta	29 616 037	34 344 315	36 702 057	36 424 254	37 597 322	-7 981 285	10,5	12,3	13,2	13,7	14,3	-21,2	-13,8	-6,4	0,8	-3,1
Ostopalvelut (brutto)	793 460	1 019 893	1 561 401	2 692 110	2 707 148	-1 913 688	0,3	0,4	0,6	1,0	1,0	-70,7	-22,2	-34,7	-42,0	-0,6
Terveyskeskukset (brutto)	50 052 078	57 729 628	58 351 160	59 264 019	58 901 866	-8 849 788	17,8	20,7	21,0	22,3	22,4	-15,0	-13,3	-1,1	-1,5	0,6
Oma toiminta	43 894 601	48 912 162	47 646 617	46 350 016	46 272 577	-2 377 975	15,6	17,5	17,2	17,4	17,6	-5,1	-10,3	2,7	2,8	0,2
Ostopalvelut (brutto)	6 157 476	8 817 467	10 704 543	12 914 003	12 629 289	-6 471 813	2,2	3,2	3,9	4,9	4,8	-51,2	-30,2	-17,6	-17,1	2,3
Terveydenhuollon palvelut ilman tk-sairaala	112 093 717	106 311 930	103 342 925	97 184 297	99 490 960	12 602 758	39,9	38,1	37,2	36,5	37,8	12,7	5,4	2,9	6,3	-2,3
Perusterveydenhuollon avohoido	13 515 512	12 830 712	12 598 845	13 292 893	14 372 006	-856 494	4,8	4,6	4,5	5,0	5,5	-6,0	5,3	1,8	-5,2	-7,5
Kotisairaala (perusterveydenhuolto)																
Erikoissairaanhoido	98 578 205	93 481 219	90 744 080	83 891 404	85 118 954	13 459 252	35,1	33,5	32,7	31,5	32,4	15,8	5,5	3,0	8,2	-1,4
Kotisairaala (erikoissairaanhoido)	0	471 871	649 422	541 372	724 605	-724 605	0,0	0,2	0,2	0,2	0,3	-100,0	-100,0	-27,3	20,0	-25,3
Somaattinen erikoissairaanhoido	94 448 656	87 518 243	84 180 883	77 529 782	78 772 144	15 676 512	33,6	31,4	30,3	29,1	30,0	19,9	7,9	4,0	8,6	-1,6
Oma toiminta	17 364 024	17 616 815	17 334 095	16 310 880	16 275 233	1 088 792	6,2	6,3	6,2	6,1	6,2	6,7	-1,4	1,6	6,3	0,2
Ostopalvelut (netto)	77 084 631	69 901 428	66 846 788	61 218 903	62 496 911	14 587 721	27,4	25,0	24,1	23,0	23,8	23,3	10,3	4,6	9,2	-2,0
Psykiatrinen erikoissairaanhoido	4 129 550	5 491 105	5 913 774	5 820 250	5 622 205	-1 492 655	1,5	2,0	2,1	2,2	2,1	-26,5	-24,8	-7,1	1,6	3,5
Oma toiminta	4 048 646	5 347 110	5 767 703	5 671 291	5 491 981	-1 443 335	1,4	1,9	2,1	2,1	2,1	-26,3	-24,3	-7,3	1,7	3,3
Ostopalvelut (netto)	80 904	143 995	146 071	148 959	130 224	-49 320	0,0	0,1	0,1	0,1	0,0	-37,9	-43,8	-1,4	-1,9	14,4

Yli 65-vuotiaiden kustannukset 2011–2015 Tampereella

Deflatoitu eli indeksillä vuoden 2015 rahan arvoon
korotettu muutos

TAMPERE	Hintaindeksi	1,0047	1,0094	1,0274	1,0632	Muutos 11–15, €	Kustannusten muodostuminen palveluittain					Muutos 11–15, %	Muutos			
	2015	2014	2013	2012	2011		2015	2014	2013	2012	2011		14–15, %	13–14, %	12–13, %	11–12, %
KOOSTE: 65-V. KUSTANNUKSET YHTEENSÄ	294 538 336	296 106 555	297 908 438	296 015 207	287 411 542	7 126 794	100,0	100,0	100,0	100,0	100,0	2,5	-0,5	-0,6	0,6	3,0
Avopalvelut ja palveluasuminen	98 766 725	92 954 094	81 802 273	79 889 921	75 874 088	22 892 636	33,5	31,4	27,5	27,0	26,4	30,2	6,3	13,6	2,4	5,3
Avopalvelut yhteensä	51 473 620	49 375 254	49 568 786	51 424 842	48 066 966	3 406 654	17,5	16,7	16,6	17,4	16,7	7,1	4,2	-0,4	-3,6	7,0
Kotihoito	43 029 024	40 974 076	41 501 457	43 522 205	40 327 340	2 701 683	14,6	13,8	13,9	14,7	14,0	6,7	5,0	-1,3	-4,6	7,9
Vanhusten päivätoiminta	2 555 592	2 781 519	2 823 025	2 803 902	2 806 981	-251 389	0,9	0,9	0,9	0,9	1,0	-9,0	-8,1	-1,5	0,7	-0,1
Vanhusten päiväsairaanhoido	0	-	0	-	-	-	0,0	0,0	0,0	-	-	-	-	-	-	-
Omaishoidon tuki	5 889 005	5 619 659	5 244 305	5 098 735	4 932 645	956 360	2,0	1,9	1,8	1,7	1,7	19,4	4,8	7,2	2,9	3,4
Palveluasuminen yhteensä	47 293 104	43 578 840	32 233 486	28 465 078	27 807 122	19 485 982	16,1	14,7	10,8	9,6	9,7	70,1	8,5	35,2	13,2	2,4
Keskiraskas palveluasuminen (hm 0,2–0,49)	2 711 526	2 694 615	2 812 121	3 274 396	3 144 596	-433 070	0,9	0,9	0,9	1,1	1,1	-13,8	0,6	-4,2	-14,1	4,1
Tehostettu palveluasuminen (hm ≥ 0,5)	44 581 579	40 884 224	29 421 365	25 190 683	24 662 526	19 919 053	15,1	13,8	9,9	8,5	8,6	80,8	9,0	39,0	16,8	2,1
Vanhainkoti ja terveyskeskussairaala	61 130 111	70 495 765	85 370 393	88 877 393	90 951 458	-29 821 348	20,8	23,8	28,7	30,0	31,7	-32,8	-13,3	-17,4	-3,9	-2,3
Vanhainkoti (brutto)	31 914 424	34 981 545	37 961 959	39 202 940	39 977 720	-8 063 295	10,8	11,8	12,7	13,2	13,9	-20,2	-8,8	-7,9	-3,2	-1,9
Oma toiminta	30 112 016	34 186 858	36 781 197	36 914 658	37 262 992	-7 150 976	10,2	11,5	12,3	12,5	13,0	-19,2	-11,9	-7,1	-0,4	-0,9
Ostopalvelut (brutto)	1 802 408	794 687	1 180 762	2 288 282	2 714 728	-912 320	0,6	0,3	0,4	0,8	0,9	-33,6	126,8	-32,7	-48,4	-15,7
Terveyskeskukset (brutto)	29 215 686	35 514 220	47 408 434	49 674 452	50 973 739	-21 758 053	9,9	12,0	15,9	16,8	17,8	-42,7	-17,7	-25,1	-4,6	-2,5
Oma toiminta	28 726 923	34 906 485	45 122 300	46 665 927	47 638 887	-18 911 964	9,8	11,8	15,1	15,8	16,6	-39,7	-17,7	-22,6	-3,3	-2,0
Ostopalvelut (brutto)	488 763	607 735	2 286 133	3 008 526	3 334 852	-2 846 089	0,2	0,2	0,8	1,0	1,2	-85,3	-19,6	-73,4	-24,0	-9,8
Terveydenhuollon palvelut ilman tk-sairaala	134 641 501	132 656 697	130 735 773	127 247 893	120 585 995	14 055 506	45,7	44,8	43,9	43,0	41,9	11,7	1,5	1,5	2,7	5,5
Perusterveydenhuollon avohoito	26 547 944	25 030 219	23 021 653	21 139 437	19 969 158	6 578 786	9,0	8,5	7,7	7,1	6,9	32,9	6,1	8,7	8,9	5,9
Kotisairaala (perusterveydenhuolto)																
Erikoissairaanhoido	108 093 557	107 626 478	107 714 120	106 108 456	100 616 837	7 476 720	36,7	36,3	36,2	35,8	35,0	7,4	0,4	-0,1	1,5	5,5
Kotisairaala (erikoissairaanhoido)	1 011 332	909 181	955 922	870 051	907 580	103 752	0,3	0,3	0,3	0,3	0,3	11,4	11,2	-4,9	9,9	-4,1
Somaattinen erikoissairaanhoido	103 957 977	102 587 543	102 338 241	101 021 607	96 433 943	7 524 034	35,3	34,6	34,4	34,1	33,5	7,8	1,3	0,2	1,3	4,8
Oma toiminta	37 527 138	36 915 550	37 364 188	40 217 117	39 294 129	-1 766 991	12,7	12,5	12,5	13,6	13,7	-4,5	1,7	-1,2	-7,1	2,3
Ostopalvelut (netto)	66 430 839	65 671 993	64 974 053	60 804 490	57 139 814	9 291 025	22,6	22,2	21,8	20,5	19,9	16,3	1,2	1,1	6,9	6,4
Psykiatrinen erikoissairaanhoido	3 124 248	4 129 754	4 419 957	4 216 798	3 275 314	-151 066	1,1	1,4	1,5	1,4	1,1	-4,6	-24,3	-6,6	4,8	28,7
Oma toiminta	61 301	81 047	169 563	195 321	199 137	-137 836	0,0	0,0	0,1	0,1	0,1	-69,2	-24,4	-52,2	-13,2	-1,9
Ostopalvelut (netto)	3 062 947	4 048 707	4 250 394	4 021 478	3 076 176	-13 229	1,0	1,4	1,4	1,4	1,1	-0,4	-24,3	-4,7	5,7	30,7

Yli 65-vuotiaiden kustannukset 2011–2015 Oulussa

Deflatoitu eli indeksillä vuoden 2015 rahan arvoon korotettu muutos

OULU	Hintaindeksi	1,0047	1,0094	1,0274	1,0632	Muutos	Kustannusten muodostuminen palveluittain					Muutos	Muutos	Muutos	Muutos	
	2015	2014	2013	2012	2011	11–15, €	2015	2014	2013	2012	2011	11–15, %	14–15, %	13–14, %	12–13, %	11–12, %
KOOSTE: 65-V. KUSTANNUKSET YHTEENSÄ	214 724 997	207 920 146	207 974 130	165 494 386	158 597 511	56 127 486	100,0	100,0	100,0	100,0	100,0	35,4	3,3	0,0	25,7	4,3
Avopalvelut ja palveluasuminen	65 793 031	62 573 777	60 130 436	42 766 041	41 297 572	24 495 459	30,6	30,1	28,9	25,8	26,0	59,3	5,1	4,1	40,6	3,6
Avopalvelut yhteensä	36 775 893	36 753 771	36 642 888	28 334 673	27 444 565	9 331 328	17,1	17,7	17,6	17,1	17,3	34,0	0,1	0,3	29,3	3,2
Kotihoito	29 169 831	28 977 504	28 874 593	21 476 387	20 756 179	8 413 652	13,6	13,9	13,9	13,0	13,1	40,5	0,7	0,4	34,4	3,5
Vanhusten päivätoiminta	1 545 782	1 410 146	1 406 532	1 121 404	1 166 707	379 075	0,7	0,7	0,7	0,7	0,7	32,5	9,6	0,3	25,4	-3,9
Vanhusten päiväsairaanhoido	-	-	-	-	-	-	-	-	-	-	-	-	-	-	-	-
Omaishoidon tuki	6 060 280	6 366 121	6 361 763	5 736 882	5 521 679	538 601	2,8	3,1	3,1	3,5	3,5	9,8	-4,8	0,1	10,9	3,9
Palveluasuminen yhteensä	29 017 138	25 820 005	23 487 548	14 431 369	13 853 007	15 164 131	13,5	12,4	11,3	8,7	8,7	109,5	12,4	9,9	62,8	4,2
Keskiraskas palveluasuminen (hm 0,2–0,49)	0	0	0	0	0	0	0,0	0,0	0,0	0,0	0,0	0,0	0,0	0,0	0,0	0,0
Tehostettu palveluasuminen (hm ≥ 0,5)	29 017 138	25 820 005	23 487 548	14 431 369	13 853 007	15 164 131	13,5	12,4	11,3	8,7	8,7	109,5	12,4	9,9	62,8	4,2
Vanhainkoti ja terveyskeskussairaala	65 395 442	66 135 975	68 919 618	62 166 063	59 446 602	5 948 840	30,5	31,8	33,1	37,6	37,5	10,0	-1,1	-4,0	10,9	4,6
Vanhainkoti (brutto)	34 965 417	36 703 660	36 418 398	35 475 296	34 071 928	893 488	16,3	17,7	17,5	21,4	21,5	2,6	-4,7	0,8	2,7	4,1
Oma toiminta	32 616 141	34 362 388	34 092 414	33 172 039	31 777 083	839 058	15,2	16,5	16,4	20,0	20,0	2,6	-5,1	0,8	2,8	4,4
Ostopalvelut (brutto)	2 349 275	2 341 272	2 325 983	2 303 257	2 294 845	54 430	1,1	1,1	1,1	1,4	1,4	2,4	0,3	0,7	1,0	0,4
Terveyskeskukset (brutto)	30 430 025	29 432 315	32 501 221	26 690 767	25 374 674	5 055 352	14,2	14,2	15,6	16,1	16,0	19,9	3,4	-9,4	21,8	5,2
Oma toiminta	28 081 183	27 493 621	22 378 338	18 457 022	17 420 996	10 660 187	13,1	13,2	10,8	11,2	11,0	61,2	2,1	22,9	21,2	5,9
Ostopalvelut (brutto)	2 348 842	1 938 694	10 122 883	8 233 745	7 953 678	-5 604 835	1,1	0,9	4,9	5,0	5,0	-70,5	21,2	-80,8	22,9	3,5
Terveydenhuollon palvelut ilman tk-sairaala	83 536 523	79 210 394	78 924 075	60 562 282	57 853 337	25 683 186	38,9	38,1	37,9	36,6	36,5	44,4	5,5	0,4	30,3	4,7
Perusterveydenhuollon avohoito	16 529 763	15 762 072	16 289 375	13 907 224	13 416 127	3 113 636	7,7	7,6	7,8	8,4	8,5	23,2	4,9	-3,2	17,1	3,7
Kotisairaala (perusterveydenhuolto)																
Erikoissairaanhoido	67 006 760	63 448 323	62 634 700	46 655 057	44 437 210	22 569 550	31,2	30,5	30,1	28,2	28,0	50,8	5,6	1,3	34,3	5,0
Kotisairaala (erikoissairaanhoido)	689 310	437 271	528 840	433 250	360 731	328 579	0,3	0,2	0,3	0,3	0,2	91,1	57,6	-17,3	22,1	20,1
Somaattinen erikoissairaanhoido	63 211 491	61 052 405	59 926 607	43 405 934	42 491 526	20 719 965	29,4	29,4	28,8	26,2	26,8	48,8	3,5	1,9	38,1	2,2
Oma toiminta	1 131 229	1 842 864	1 995 417	1 715 874	1 470 918	-339 689	0,5	0,9	1,0	1,0	0,9	-23,1	-38,6	-7,6	16,3	16,7
Ostopalvelut (netto)	62 080 262	59 209 541	57 931 190	41 690 060	41 020 608	21 059 654	28,9	28,5	27,9	25,2	25,9	51,3	4,8	2,2	39,0	1,6
Psykiatrinen erikoissairaanhoido	3 105 959	1 958 648	2 179 254	2 815 873	1 584 953	1 521 006	1,4	0,9	1,0	1,7	1,0	96,0	58,6	-10,1	-22,6	77,7
Oma toiminta	133 622	162 806	564 254	1 040 142	669 683	-536 061	0,1	0,1	0,3	0,6	0,4	-80,0	-17,9	-71,1	-45,8	55,3
Ostopalvelut (netto)	2 972 337	1 795 842	1 614 999	1 775 731	915 271	2 057 066	1,4	0,9	0,8	1,1	0,6	224,7	65,5	11,2	-9,1	94,0

Yli 65-vuotiaiden kustannukset 2011–2015 Kuusikossa

Deflatoitu eli indeksillä vuoden 2015 rahan arvoon korotettu muutos

KUUSIKKO	Hintaindeksi	1,0047	1,0094	1,0274	1,0632	Muutos 11–15, €	Kustannusten muodostuminen palveluittain					Muutos 11–15, %	Muutos			
	2015	2014	2013	2012	2011		2015	2014	2013	2012	2011		14–15, %	13–14, %	12–13, %	11–12, %
KOOSTE: 65-V. KUSTANNUKSET YHTEENSÄ	2 010 145 800	1 960 189 678	1 953 697 201	1 855 926 836	1 803 877 035	206 268 765	100,0	100,0	100,0	100,0	100,0	11,4	2,5	0,3	5,3	2,9
Avopalvelut ja palveluasuminen	687 210 080	642 753 270	616 260 171	565 090 280	524 151 747	163 058 333	34,2	32,8	31,5	30,4	29,1	31,1	6,9	4,3	9,1	7,8
Avopalvelut yhteensä	325 634 113	312 261 341	308 406 164	293 767 737	287 683 834	37 950 279	16,2	15,9	15,8	15,8	15,9	13,2	4,3	1,3	5,0	2,1
Kotihoito	262 777 823	252 572 942	250 280 853	239 963 759	234 462 495	28 315 328	13,1	12,9	12,8	12,9	13,0	12,1	4,0	0,9	4,3	2,3
Vanhusten päivätoiminta	20 351 425	18 095 896	18 298 167	16 271 344	16 123 045	4 228 380	1,0	0,9	0,9	0,9	0,9	26,2	12,5	-1,1	12,5	0,9
Vanhusten päiväsairaanhoido	2 275 734	2 172 794	2 112 729	2 249 084	2 333 671	-57 938	0,1	0,1	0,1	0,1	0,1	-2,5	4,7	2,8	-6,1	-3,6
Omaishoidon tuki	40 229 132	39 419 709	37 714 415	35 283 549	34 764 623	5 464 509	2,0	2,0	1,9	1,9	1,9	15,7	2,1	4,5	6,9	1,5
Palveluasuminen yhteensä	361 575 968	330 491 929	307 854 007	271 322 543	236 467 913	125 108 054	18,0	16,9	15,8	14,6	13,1	52,9	9,4	7,4	13,5	14,7
Keskiraskas palveluasuminen (hm 0,2–0,49)	12 141 351	12 492 182	12 316 071	13 817 336	12 092 373	48 979	0,6	0,6	0,6	0,7	0,7	0,4	-2,8	1,4	-10,9	14,3
Tehostettu palveluasuminen (hm ≥ 0,5)	349 434 616	317 999 748	295 537 936	257 505 207	224 375 541	125 059 076	17,4	16,2	15,1	13,9	12,4	55,7	9,9	7,6	14,8	14,8
Vanhainkoti ja terveyskeskussairaala	483 149 038	521 483 414	582 682 949	597 636 611	611 856 864	-128 707 826	24,0	26,6	29,8	32,2	33,9	-21,0	-7,4	-10,5	-2,5	-2,3
Vanhainkoti (brutto)	239 190 827	260 511 123	274 851 456	296 996 552	310 658 808	-71 467 981	11,9	13,3	14,1	16,0	17,2	-23,0	-8,2	-5,2	-7,5	-4,4
Oma toiminta	192 484 006	210 418 036	221 987 644	233 514 343	242 478 302	-49 994 296	9,6	10,7	11,4	12,6	13,4	-20,6	-8,5	-5,2	-4,9	-3,7
Ostopalvelut (brutto)	46 706 820	50 093 087	52 863 812	63 482 210	68 180 506	-21 473 685	2,3	2,6	2,7	3,4	3,8	-31,5	-6,8	-5,2	-16,7	-6,9
Terveyskeskukset (brutto)	243 958 211	260 972 291	307 831 492	300 640 058	301 198 057	-57 239 845	12,1	13,3	15,8	16,2	16,7	-19,0	-6,5	-15,2	2,4	-0,2
Oma toiminta	227 629 172	242 518 103	279 572 442	272 341 659	272 776 119	-45 146 947	11,3	12,4	14,3	14,7	15,1	-16,6	-6,1	-13,3	2,7	-0,2
Ostopalvelut (brutto)	16 329 039	18 454 189	28 259 050	28 298 399	28 421 937	-12 092 898	0,8	0,9	1,4	1,5	1,6	-42,5	-11,5	-34,7	-0,1	-0,4
Terveydenhuollon palvelut ilman tk-sairaala	839 786 682	795 952 994	754 754 081	693 199 945	667 868 424	171 918 258	41,8	40,6	38,6	37,4	37,0	25,7	5,5	5,5	8,9	3,8
Perusterveydenhuollon avohoido	151 171 613	144 794 892	148 304 453	139 610 057	134 143 684	17 027 929	7,5	7,4	7,6	7,5	7,4	12,7	4,4	-2,4	6,2	4,1
Kotisairaala (perusterveydenhuolto)	4 548 939	4 728 984	5 339 543	4 659 170	4 656 583	-107 645	0,2	0,2	0,3	0,3	0,3	-2,3	-3,8	-11,4	14,6	0,1
Erikoissairaanhoido	688 615 069	651 158 102	606 449 628	553 589 888	533 724 740	154 890 330	34,3	33,2	31,0	29,8	29,6	29,0	5,8	7,4	9,5	3,7
Kotisairaala (erikoissairaanhoido)	1 700 642	1 818 323	2 134 184	1 844 672	1 992 917											
Somaattinen erikoissairaanhoido	653 794 859	614 828 220	570 508 312	519 295 010	502 059 867	151 734 992	32,5	31,4	29,2	28,0	27,8	30,2	6,3	7,8	9,9	3,4
Oma toiminta	107 904 770	106 740 007	76 278 412	78 236 548	76 037 067	31 867 703	5,4	5,4	3,9	4,2	4,2	41,9	1,1	39,9	-2,5	2,9
Ostopalvelut (netto)	545 890 089	508 088 214	494 229 900	441 058 462	426 022 800	119 867 289	27,2	25,9	25,3	23,8	23,6	28,1	7,4	2,8	12,1	3,5
Psykiatrinen erikoissairaanhoido	33 119 568	34 511 559	33 807 132	32 450 205	29 671 956	3 447 612	1,6	1,8	1,7	1,7	1,6	11,6	-4,0	2,1	4,2	9,4
Oma toiminta	11 645 607	13 080 885	12 670 061	12 471 238	11 571 502	74 105	0,6	0,7	0,6	0,7	0,6	0,6	-11,0	3,2	1,6	7,8
Ostopalvelut (netto)	21 473 961	21 430 674	21 137 071	19 978 967	18 100 454	3 373 507	1,1	1,1	1,1	1,1	1,0	18,6	0,2	1,4	5,8	10,4

Yli 75-vuotiaiden kustannukset 2011–2015 Helsingissä

Deflatoitu eli indeksillä vuoden 2015 rahan arvoon korotettu muutos

HELSINKI	Hintaindeksi	1,0047	1,0094	1,0274	1,0632	Muutos 11–15, €	Kustannusten muodostuminen palveluittain					Muutos 11–15, %	Muutos 14–15, %	Muutos 13–14, %	Muutos 12–13, %	Muutos 11–12, %
	2015	2014	2013	2012	2011		2015	2014	2013	2012	2011					
KOOSTE: 75-V. KUSTANNUKSET YHTEENSÄ	583 559 427	566 295 402	574 039 499	568 233 543	553 025 360	30 534 067	100,0	100,0	100,0	100,0	100,0	5,5	3,0	-1,3	1,0	2,7
Avopalvelut ja palveluasuminen	254 767 433	243 419 596	245 645 923	231 661 896	210 293 692	44 473 741	43,7	43,0	42,8	40,8	38,0	21,1	4,7	-0,9	6,0	10,2
Avopalvelut yhteensä	121 621 769	114 881 571	114 151 249	112 217 879	110 949 142	10 672 627	20,8	20,3	19,9	19,7	20,1	9,6	5,9	0,6	1,7	1,1
Kotihoito	100 397 239	95 168 335	94 758 095	94 450 348	93 484 011	6 913 228	17,2	16,8	16,5	16,6	16,9	7,4	5,5	0,4	0,3	1,0
Vanhusten päivätoiminta	9 598 344	8 279 405	8 329 776	7 058 964	6 927 133	2 671 211	1,6	1,5	1,5	1,2	1,3	38,6	15,9	-0,6	18,0	1,9
Vanhusten päiväsairaanhoido	0	-	-	-	-	-	0,0	-	-	-	-	-	-	-	-	-
Omaishoidon tuki	11 626 186	11 433 830	11 063 378	10 708 567	10 537 998	1 088 188	2,0	2,0	1,9	1,9	1,9	10,3	1,7	3,3	3,3	1,6
Palveluasuminen yhteensä	133 145 663	128 538 025	131 494 674	119 444 017	99 344 549	33 801 114	22,8	22,7	22,9	21,0	18,0	34,0	3,6	-2,2	10,1	20,2
Keskiraskas palveluasuminen (hm 0,2–0,49)	0	0	0	0	0	0	0,0	0,0	0,0	0,0	0,0	0,0	0,0	0,0	0,0	0,0
Tehostettu palveluasuminen (hm ≥ 0,5)	133 145 663	128 538 025	131 494 674	119 444 017	99 344 549	33 801 114	22,8	22,7	22,9	21,0	18,0	34,0	3,6	-2,2	10,1	20,2
Vanhainkoti ja terveyskeskussairaala	162 823 220	168 412 175	196 697 489	210 595 850	216 424 149	-53 600 929	27,9	29,7	34,3	37,1	39,1	-24,8	-3,3	-14,4	-6,6	-2,7
Vanhainkoti (brutto)	92 511 699	96 836 226	102 420 891	117 053 301	124 148 157	-31 636 459	15,9	17,1	17,8	20,6	22,4	-25,5	-4,5	-5,5	-12,5	-5,7
Oma toiminta	63 829 753	64 965 553	67 950 301	76 493 124	79 579 313	-15 749 560	10,9	11,5	11,8	13,5	14,4	-19,8	-1,7	-4,4	-11,2	-3,9
Ostopalvelut (brutto)	28 681 946	31 870 673	34 470 590	40 560 177	44 568 845	-15 886 899	4,9	5,6	6,0	7,1	8,1	-35,6	-10,0	-7,5	-15,0	-9,0
Terveyskeskukset (brutto)	70 311 521	71 575 949	94 276 598	93 542 549	92 275 992	-21 964 471	12,0	12,6	16,4	16,5	16,7	-23,8	-1,8	-24,1	0,8	1,4
Oma toiminta	65 509 322	67 057 985	91 358 857	91 527 822	90 275 103	-24 765 781	11,2	11,8	15,9	16,1	16,3	-27,4	-2,3	-26,6	-0,2	1,4
Ostopalvelut (brutto)	4 802 199	4 517 964	2 917 741	2 014 726	2 000 888	2 801 310	0,8	0,8	0,5	0,4	0,4	140,0	6,3	54,8	44,8	0,7
Terveydenhuollon palvelut ilman tk-sairaala	165 968 775	154 463 631	131 696 087	125 975 797	126 307 519	39 661 256	28,4	27,3	22,9	22,2	22,8	31,4	7,4	17,3	4,5	-0,3
Perusterveydenhuollon avohoido	29 378 254	26 190 068	29 993 242	27 899 385	28 285 643	1 092 610	5,0	4,6	5,2	4,9	5,1	3,9	12,2	-12,7	7,5	-1,4
Kotisairaala (perusterveydenhuolto)	2 586 184	2 310 204	2 421 955	2 260 103	2 260 577	325 607	0,4	0,4	0,4	0,4	0,4	14,4	11,9	-4,6	7,2	0,0
Erikoissairaanhoido	136 590 521	128 273 563	101 702 845	98 076 412	98 021 876	38 568 645	23,4	22,7	17,7	17,3	17,7	39,3	6,5	26,1	3,7	0,1
Kotisairaala (erikoissairaanhoido)																
Somaattinen erikoissairaanhoido	130 393 216	121 634 460	95 897 101	91 769 946	91 640 396	38 752 820	22,3	21,5	16,7	16,2	16,6	42,3	7,2	26,8	4,5	0,1
Oma toiminta	34 830 216	35 543 733	12 287 912	12 388 559	11 656 513	23 173 703	6,0	6,3	2,1	2,2	2,1	198,8	-2,0	189,3	-0,8	6,3
Ostopalvelut (netto)	95 563 000	86 090 727	83 609 188	79 381 387	79 983 882	15 579 118	16,4	15,2	14,6	14,0	14,5	19,5	11,0	3,0	5,3	-0,8
Psykiatrinen erikoissairaanhoido	6 197 305	6 639 103	5 805 744	6 306 466	6 381 480	-184 175	1,1	1,2	1,0	1,1	1,2	-2,9	-6,7	14,4	-7,9	-1,2
Oma toiminta	2 084 296	1 770 352	905 963	1 172 886	880 357	1 203 939	0,4	0,3	0,2	0,2	0,2	136,8	17,7	95,4	-22,8	33,2
Ostopalvelut (netto)	4 113 009	4 868 751	4 899 781	5 133 580	5 501 123	-1 388 114	0,7	0,9	0,9	0,9	1,0	-25,2	-15,5	-0,6	-4,6	-6,7

Yli 75-vuotiaiden kustannukset 2011–2015 Espoossa

Deflatoitu eli indeksillä vuoden 2015 rahan arvoon korotettu muutos

ESPOO	Hintaindeksi	1,0047	1,0094	1,0274	1,0632	Muutos 11–15, €	Kustannusten muodostuminen palveluittain					Muutos 11–15, %	Muutos 14–15, %	Muutos 13–14, %	Muutos 12–13, %	Muutos 11–12, %
	2015	2014	2013	2012	2011		2015	2014	2013	2012	2011					
KOOSTE: 75-V. KUSTANNUKSET YHTEENSÄ	146 885 016	143 207 724	140 689 739	132 429 288	127 911 986	18 973 030	100,0	100,0	100,0	100,0	100,0	14,8	2,6	1,8	6,2	3,5
Avopalvelut ja palveluasuminen	63 989 829	56 816 523	52 100 251	48 275 770	44 879 155	19 110 674	43,6	39,7	37,0	36,5	35,1	42,6	12,6	9,1	7,9	7,6
Avopalvelut yhteensä	21 168 371	21 214 996	21 001 681	18 191 468	19 771 082	1 397 289	14,4	14,8	14,9	13,7	15,5	7,1	-0,2	1,0	15,4	-8,0
Kotihoito	16 236 184	16 634 745	16 910 185	14 599 195	16 155 855	80 330	11,1	11,6	12,0	11,0	12,6	0,5	-2,4	-1,6	15,8	-9,6
Vanhusten päivätoiminta	1 496 246	1 322 496	1 159 361	786 362	792 622	703 624	1,0	0,9	0,8	0,6	0,6	88,8	13,1	14,1	47,4	-0,8
Vanhusten päiväsairaanhoido	988 480	996 870	897 581	980 425	993 508	-5 028	0,7	0,7	0,6	0,7	0,8	-0,5	-0,8	11,1	-8,4	-1,3
Omaishoidon tuki	2 447 461	2 260 885	2 034 553	1 825 486	1 829 098	618 363	1,7	1,6	1,4	1,4	1,4	33,8	8,3	11,1	11,5	-0,2
Palveluasuminen yhteensä	42 821 458	35 601 527	31 098 570	30 084 302	25 108 074	17 713 384	29,2	24,9	22,1	22,7	19,6	70,5	20,3	14,5	3,4	19,8
Keskiraskas palveluasuminen (hm 0,2–0,49)	1 991 676	2 161 108	2 364 996	2 675 549	2 731 321	-739 646	1,4	1,5	1,7	2,0	2,1	-27,1	-7,8	-8,6	-11,6	-2,0
Tehostettu palveluasuminen (hm ≥ 0,5)	40 829 782	33 440 418	28 733 575	27 408 753	22 376 752	18 453 030	27,8	23,4	20,4	20,7	17,5	82,5	22,1	16,4	4,8	22,5
Vanhainkoti ja terveyskeskussairaala	33 806 791	39 410 129	41 877 731	42 121 863	47 056 336	-13 249 545	23,0	27,5	29,8	31,8	36,8	-28,2	-14,2	-5,9	-0,6	-10,5
Vanhainkoti (brutto)	13 224 563	17 131 554	17 476 620	18 208 642	22 461 311	-9 236 748	9,0	12,0	12,4	13,7	17,6	-41,1	-22,8	-2,0	-4,0	-18,9
Oma toiminta	13 125 387	16 903 934	17 147 349	17 498 868	21 435 795	-8 310 408	8,9	11,8	12,2	13,2	16,8	-38,8	-22,4	-1,4	-2,0	-18,4
Ostopalvelut (brutto)	99 176	227 621	329 271	709 774	1 025 516	-926 340	0,1	0,2	0,2	0,5	0,8	-90,3	-56,4	-30,9	-53,6	-30,8
Terveyskeskukset (brutto)	20 582 228	22 278 574	24 401 110	23 913 221	24 595 025	-4 012 797	14,0	15,6	17,3	18,1	19,2	-16,3	-7,6	-8,7	2,0	-2,8
Oma toiminta	20 458 730	22 243 377	24 291 497	23 834 433	24 550 317	-4 091 587	13,9	15,5	17,3	18,0	19,2	-16,7	-8,0	-8,4	1,9	-2,9
Ostopalvelut (brutto)	123 498	35 198	109 613	78 788	44 709	78 790	0,1	0,0	0,1	0,1	0,0	176,2	250,9	-67,9	39,1	76,2
Terveydenhuollon palvelut ilman tk-sairaala	49 088 396	46 981 073	46 711 757	42 031 655	35 976 494	13 111 901	33,4	32,8	33,2	31,7	28,1	36,4	4,5	0,6	11,1	16,8
Perusterveydenhuollon avohoido	9 919 898	10 800 944	10 482 954	10 716 149	7 835 086	2 084 812	6,8	7,5	7,5	8,1	6,1	26,6	-8,2	3,0	-2,2	36,8
Kotisairaala (perusterveydenhuolto)	220 528	600 451	544 047	373 603	339 471	-118 943	0,2	0,4	0,4	0,3	0,3	-35,0	-63,3	10,4	45,6	10,1
Erikoissairaanhoido	39 168 498	36 180 128	36 228 803	31 315 507	28 141 408	11 027 089	26,7	25,3	25,8	23,6	22,0	39,2	8,3	-0,1	15,7	11,3
Kotisairaala (erikoissairaanhoido)																
Somaattinen erikoissairaanhoido	37 803 850	34 760 415	35 062 444	30 121 733	27 151 684	10 652 165	25,7	24,3	24,9	22,7	21,2	39,2	8,8	-0,9	16,4	10,9
Oma toiminta	23 644	25 940	29 499	28 553	26 395	-2 750	0,0	0,0	0,0	0,0	0,0	-10,4	-8,8	-12,1	3,3	8,2
Ostopalvelut (netto)	37 780 205	34 734 475	35 032 945	30 093 180	27 125 290	10 654 916	25,7	24,3	24,9	22,7	21,2	39,3	8,8	-0,9	16,4	10,9
Psykiatrinen erikoissairaanhoido	1 364 648	1 419 714	1 166 360	1 193 774	989 724	374 924	0,9	1,0	0,8	0,9	0,8	37,9	-3,9	21,7	-2,3	20,6
Oma toiminta	0	-	0	-	-	-	-	-	-	-	-	-	-	-	-	-
Ostopalvelut (netto)	1 364 648	1 419 714	1 166 360	1 193 774	989 724	374 924	0,9	1,0	0,8	0,9	0,8	37,9	-3,9	21,7	-2,3	20,6

Yli 75-vuotiaiden kustannukset 2011–2015 Vantaalla

Deflatoitu eli indeksillä vuoden 2015 rahan arvoon
korotettu muutos

VANTAA	Hintaindeksi	1,0047	1,0094	1,0274	1,0632	Muutos 11–15, €	Kustannusten muodostuminen palveluittain					Muutos 11–15, %	Muutos			
	2015	2014	2013	2012	2011		2015	2014	2013	2012	2011		14–15, %	13–14, %	12–13, %	11–12, %
KOOSTE: 75-V. KUSTANNUKSET YHTEENSÄ	121 721 057	113 936 899	109 258 487	105 565 903	101 603 097	20 117 959	100,0	100,0	100,0	100,0	100,0	19,8	6,8	4,3	3,5	3,9
Avopalvelut ja palveluasuminen	51 574 663	47 901 690	41 858 802	37 496 888	36 786 892	14 787 771	42,4	42,0	38,3	35,5	36,2	40,2	7,7	14,4	11,6	1,9
Avopalvelut yhteensä	17 068 063	16 233 201	13 684 310	14 452 230	14 484 295	2 583 768	14,0	14,2	12,5	13,7	14,3	17,8	5,1	18,6	-5,3	-0,2
Kotihoito	12 908 728	12 379 298	10 282 886	10 671 231	10 565 652	2 343 076	10,6	10,9	9,4	10,1	10,4	22,2	4,3	20,4	-3,6	1,0
Vanhusten päivätoiminta	1 553 040	1 309 902	1 228 572	1 522 101	1 614 614	-61 574	1,3	1,1	1,1	1,4	1,6	-3,8	18,6	6,6	-19,3	-5,7
Vanhusten päiväsairaanhoido	274 068	293 506	273 485	295 224	335 185	-61 117	0,2	0,3	0,3	0,3	0,3	-18,2	-6,6	7,3	-7,4	-11,9
Omaishoidon tuki	2 332 226	2 250 495	1 899 366	1 963 675	1 968 844	363 383	1,9	2,0	1,7	1,9	1,9	18,5	3,6	18,5	-3,3	-0,3
Palveluasuminen yhteensä	34 506 599	31 668 490	28 174 492	23 044 657	22 302 597	12 204 003	28,3	27,8	25,8	21,8	22,0	54,7	9,0	12,4	22,3	3,3
Keskiraskas palveluasuminen (hm 0,2–0,49)	5 516 272	5 123 910	5 344 196	5 654 703	3 793 691	1 722 580	4,5	4,5	4,9	5,4	3,7	45,4	7,7	-4,1	-5,5	49,1
Tehostettu palveluasuminen (hm ≥ 0,5)	28 990 327	26 544 580	22 830 297	17 389 954	18 508 905	10 481 422	23,8	23,3	20,9	16,5	18,2	56,6	9,2	16,3	31,3	-6,0
Vanhainkoti ja terveyskeskussairaala	30 214 477	30 654 265	32 792 793	35 629 995	36 395 642	-6 181 165	24,8	26,9	30,0	33,8	35,8	-17,0	-1,4	-6,5	-8,0	-2,1
Vanhainkoti (brutto)	13 661 990	15 600 119	17 499 393	21 456 216	21 504 891	-7 842 902	11,2	13,7	16,0	20,3	21,2	-36,5	-12,4	-10,9	-18,4	-0,2
Oma toiminta	6 113 324	7 343 464	9 229 577	12 015 461	12 921 386	-6 808 062	5,0	6,4	8,4	11,4	12,7	-52,7	-16,8	-20,4	-23,2	-7,0
Ostopalvelut (brutto)	7 548 665	8 256 654	8 269 816	9 440 754	8 583 505	-1 034 840	6,2	7,2	7,6	8,9	8,4	-12,1	-8,6	-0,2	-12,4	10,0
Terveyskeskukset (brutto)	16 552 487	15 054 146	15 293 400	14 173 780	14 890 751	1 661 736	13,6	13,2	14,0	13,4	14,7	11,2	10,0	-1,6	7,9	-4,8
Oma toiminta	15 434 777	14 173 921	14 530 611	13 635 911	14 466 723	968 054	12,7	12,4	13,3	12,9	14,2	6,7	8,9	-2,5	6,6	-5,7
Ostopalvelut (brutto)	1 117 710	880 225	762 790	537 868	424 028	693 682	0,9	0,8	0,7	0,5	0,4	163,6	27,0	15,4	41,8	26,8
Terveydenhuollon palvelut ilman tk-sairaala	39 931 917	35 380 944	34 606 892	32 439 020	28 420 563	11 511 354	32,8	31,1	31,7	30,7	28,0	40,5	12,9	2,2	6,7	14,1
Perusterveydenhuollon avohoito	7 515 409	7 713 629	7 987 362	8 032 991	7 157 484	357 925	6,2	6,8	7,3	7,6	7,0	5,0	-2,6	-3,4	-0,6	12,2
Kotisairaala (perusterveydenhuolto)	0	0	385 038	246 074	257 649	-257 649	0,0	0,0	0,4	0,2	0,3	-100,0	0,0	-100,0	56,5	-4,5
Erikoissairaanhoido	32 416 508	27 667 315	26 619 531	24 406 028	21 263 079	11 153 429	26,6	24,3	24,4	23,1	20,9	52,5	17,2	3,9	9,1	14,8
Kotisairaala (erikoissairaanhoido)																
Somaattinen erikoissairaanhoido	31 272 700	26 341 398	25 316 498	23 017 484	20 198 834	11 073 866	25,7	23,1	23,2	21,8	19,9	54,8	18,7	4,0	10,0	14,0
Oma toiminta	0	0	0	0	0	0	0,0	0,0	0,0	0,0	0,0	-	-	-	-	-
Ostopalvelut (netto)	31 272 700	26 341 398	25 316 498	23 017 484	20 198 834	11 073 866	25,7	23,1	23,2	21,8	19,9	54,8	18,7	4,0	10,0	14,0
Psykiatrinen erikoissairaanhoido	1 143 808	1 325 917	1 303 032	1 388 544	1 064 244	79 564	0,9	1,2	1,2	1,3	1,0	7,5	-13,7	1,8	-6,2	30,5
Oma toiminta	0	0	0	0	0	0	0,0	0,0	0,0	0,0	0,0	-	-	-	-	-
Ostopalvelut (netto)	1 143 808	1 325 917	1 303 032	1 388 544	1 064 244	79 564	0,9	1,2	1,2	1,3	1,0	7,5	-13,7	1,8	-6,2	30,5

Yli 75-vuotiaiden kustannukset 2011–2015 Turussa

Deflatoitu eli indeksillä vuoden 2015 rahan arvoon
korotettu muutos

TURKU	Hintaindeksi	1,0047	1,0094	1,0274	1,0632	Muutos 11–15, €	Kustannusten muodostuminen palveluittain					Muutos 11–15, %	Muutos 14–15, %	Muutos 13–14, %	Muutos 12–13, %	Muutos 11–12, %
	2015	2014	2013	2012	2011		2015	2014	2013	2012	2011					
KOOSTE: 75-V. KUSTANNUKSET YHTEENSÄ	212 886 538	214 279 807	213 730 656	205 395 852	202 439 108	10 447 431	100,0	100,0	100,0	100,0	100,0	5,2	-0,7	0,3	4,1	1,5
Avopalvelut ja palveluasuminen	77 405 650	70 407 567	68 330 841	61 728 329	55 652 363	21 753 287	36,4	32,9	32,0	30,1	27,5	39,1	9,9	3,0	10,7	10,9
Avopalvelut yhteensä	40 355 870	39 567 023	39 602 586	36 475 702	34 675 574	5 680 296	19,0	18,5	18,5	17,8	17,1	16,4	2,0	-0,1	8,6	5,2
Kotihoito	35 064 260	34 532 737	34 520 662	32 227 154	30 262 801	4 801 459	16,5	16,1	16,2	15,7	14,9	15,9	1,5	0,0	7,1	6,5
Vanhusten päivätoiminta	1 099 154	959 123	1 167 159	1 059 607	1 033 589	65 565	0,5	0,4	0,5	0,5	0,5	6,3	14,6	-17,8	10,2	2,5
Vanhusten päiväsairaanhoido	532 412	431 330	401 035	530 340	503 702	28 709	0,3	0,2	0,2	0,3	0,2	5,7	23,4	7,6	-24,4	5,3
Omaishoidon tuki	3 660 044	3 643 833	3 513 730	2 658 602	2 875 481	784 563	1,7	1,7	1,6	1,3	1,4	27,3	0,4	3,7	32,2	-7,5
Palveluasuminen yhteensä	37 049 780	30 840 544	28 728 254	25 252 627	20 976 789	16 072 991	17,4	14,4	13,4	12,3	10,4	76,6	20,1	7,4	13,8	20,4
Keskiraskas palveluasuminen (hm 0,2–0,49)	0	0	0	170 503	399 199	-399 199	0,0	0,0	0,0	0,1	0,2	-100,0	0,0	0,0	-100,0	-57,3
Tehostettu palveluasuminen (hm ≥ 0,5)	37 049 780	30 840 544	28 728 254	25 082 123	20 577 591	16 472 190	17,4	14,4	13,4	12,2	10,2	80,0	20,1	7,4	14,5	21,9
Vanhainkoti ja terveyskeskussairaala	72 481 753	85 141 391	87 927 303	88 691 517	89 516 723	-17 034 970	34,0	39,7	41,1	43,2	44,2	-19,0	-14,9	-3,2	-0,9	-0,9
Vanhainkoti (brutto)	29 155 173	33 993 198	36 786 773	37 509 582	38 481 865	-9 326 692	13,7	15,9	17,2	18,3	19,0	-24,2	-14,2	-7,6	-1,9	-2,5
Oma toiminta	28 419 221	33 041 110	35 386 622	35 072 111	36 100 847	-7 681 625	13,3	15,4	16,6	17,1	17,8	-21,3	-14,0	-6,6	0,9	-2,8
Ostopalvelut (brutto)	735 951	952 088	1 400 152	2 437 471	2 381 018	-1 645 067	0,3	0,4	0,7	1,2	1,2	-69,1	-22,7	-32,0	-42,6	2,4
Terveyskeskukset (brutto)	43 326 581	51 148 193	51 140 529	51 181 934	51 034 858	-7 708 278	20,4	23,9	23,9	24,9	25,2	-15,1	-15,3	0,0	-0,1	0,3
Oma toiminta	38 458 104	43 855 024	42 335 305	40 551 115	40 432 897	-1 974 793	18,1	20,5	19,8	19,7	20,0	-4,9	-12,3	3,6	4,4	0,3
Ostopalvelut (brutto)	4 868 477	7 293 169	8 805 225	10 630 819	10 601 961	-5 733 485	2,3	3,4	4,1	5,2	5,2	-54,1	-33,2	-17,2	-17,2	0,3
Terveydenhuollon palvelut ilman tk-sairaala	62 999 135	58 730 848	57 472 513	54 976 006	57 270 021	5 729 114	29,6	27,4	26,9	26,8	28,3	10,0	7,3	2,2	4,5	-4,0
Perusterveydenhuollon avohoito	6 828 801	6 465 824	6 356 589	7 046 593	7 595 541	-766 740	3,2	3,0	3,0	3,4	3,8	-10,1	5,6	1,7	-9,8	-7,2
Kotisairaala (perusterveydenhuolto)																
Erikoissairaanhoido	56 170 334	52 265 024	51 115 924	47 929 413	49 674 480	6 495 854	26,4	24,4	23,9	23,3	24,5	13,1	7,5	2,2	6,6	-3,5
Kotisairaala (erikoissairaanhoido)	0	300 220	511 883	393 666	590 604	-590 604	0,0	0,1	0,2	0,2	0,3	-100,0	-100,0	-41,3	30,0	-33,3
Somaattinen erikoissairaanhoido	54 160 229	49 490 616	47 581 712	44 562 136	46 021 513	8 138 716	25,4	23,1	22,3	21,7	22,7	17,7	9,4	4,0	6,8	-3,2
Oma toiminta	12 749 828	13 164 393	12 779 383	11 935 960	11 854 030	895 798	6,0	6,1	6,0	5,8	5,9	7,6	-3,1	3,0	7,1	0,7
Ostopalvelut (netto)	41 410 401	36 326 223	34 802 330	32 626 176	34 167 483	7 242 918	19,5	17,0	16,3	15,9	16,9	21,2	14,0	4,4	6,7	-4,5
Psykiatrinen erikoissairaanhoido	2 010 105	2 474 188	3 022 328	2 973 611	3 062 363	-1 052 258	0,9	1,2	1,4	1,4	1,5	-34,4	-18,8	-18,1	1,6	-2,9
Oma toiminta	1 988 762	2 457 091	3 004 774	2 955 781	3 026 235	-1 037 472	0,9	1,1	1,4	1,4	1,5	-34,3	-19,1	-18,2	1,7	-2,3
Ostopalvelut (netto)	21 342	17 097	17 554	17 830	36 128	-14 786	0,0	0,0	0,0	0,0	0,0	-40,9	24,8	-2,6	-1,5	-50,6

Yli 75-vuotiaiden kustannukset 2011–2015 Tampereella

Deflatoitu eli indeksillä vuoden 2015 rahan arvoon korotettu muutos

TAMPERE	Hintaindeksi	1,0047	1,0094	1,0274	1,0632	Muutos 11–15, €	Kustannusten muodostuminen palveluittain					Muutos 11–15, %	Muutos			
	2015	2014	2013	2012	2011		2015	2014	2013	2012	2011		14–15, %	13–14, %	12–13, %	11–12, %
KOOSTE: 75-V. KUSTANNUKSET YHTEENSÄ	215 145 009	217 355 286	220 319 450	222 758 607	218 079 254	-2 934 245	100,0	100,0	100,0	100,0	100,0	-1,3	-1,0	-1,3	-1,1	2,1
Avopalvelut ja palveluasuminen	85 277 201	81 201 988	71 697 964	69 615 568	65 939 013	19 338 188	39,6	37,4	32,5	31,3	30,2	29,3	5,0	13,3	3,0	5,6
Avopalvelut yhteensä	44 069 716	42 481 507	42 871 897	44 187 210	41 131 177	2 938 539	20,5	19,5	19,5	19,8	18,9	7,1	3,7	-0,9	-3,0	7,4
Kotihoito	37 697 930	35 955 442	36 618 102	38 181 897	35 330 944	2 366 985	17,5	16,5	16,6	17,1	16,2	6,7	4,8	-1,8	-4,1	8,1
Vanhusten päivätoiminta	2 220 037	2 409 665	2 428 592	2 363 360	2 337 245	-117 208	1,0	1,1	1,1	1,1	1,1	-5,0	-7,9	-0,8	2,8	1,1
Vanhusten päiväsairaanhoido	0	-	0	-	-	-	0,0	0,0	0,0	-	-	-	-	-	-	-
Omaishoidon tuki	4 151 749	4 116 401	3 825 204	3 641 953	3 462 987	688 762	1,9	1,9	1,7	1,6	1,6	19,9	0,9	7,6	5,0	5,2
Palveluasuminen yhteensä	41 207 485	38 720 481	28 826 067	25 428 357	24 807 836	16 399 649	19,2	17,8	13,1	11,4	11,4	66,1	6,4	34,3	13,4	2,5
Keskiraskas palveluasuminen (hm 0,2–0,49)	2 306 899	2 457 113	2 560 932	3 013 040	2 933 692	-626 793	1,1	1,1	1,2	1,4	1,3	-21,4	-6,1	-4,1	-15,0	2,7
Tehostettu palveluasuminen (hm ≥ 0,5)	38 900 586	36 263 368	26 265 135	22 415 317	21 874 144	17 026 442	18,1	16,7	11,9	10,1	10,0	77,8	7,3	38,1	17,2	2,5
Vanhainkoti ja terveyskeskussairaala	53 005 927	60 761 151	74 082 621	77 914 805	80 533 107	-27 527 180	24,6	28,0	33,6	35,0	36,9	-34,2	-12,8	-18,0	-4,9	-3,3
Vanhainkoti (brutto)	29 404 391	32 158 474	35 004 446	36 852 730	37 322 690	-7 918 298	13,7	14,8	15,9	16,5	17,1	-21,2	-8,6	-8,1	-5,0	-1,3
Oma toiminta	27 734 913	31 416 014	33 872 699	34 644 811	34 775 333	-7 040 420	12,9	14,5	15,4	15,6	15,9	-20,2	-11,7	-7,3	-2,2	-0,4
Ostopalvelut (brutto)	1 669 479	742 460	1 131 746	2 207 919	2 547 357	-877 878	0,8	0,3	0,5	1,0	1,2	-34,5	124,9	-34,4	-48,7	-13,3
Terveyskeskukset (brutto)	23 601 535	28 602 677	39 078 175	41 062 075	43 210 417	-19 608 882	11,0	13,2	17,7	18,4	19,8	-45,4	-17,5	-26,8	-4,8	-5,0
Oma toiminta	23 279 423	28 168 531	37 564 369	38 846 260	40 623 660	-17 344 237	10,8	13,0	17,0	17,4	18,6	-42,7	-17,4	-25,0	-3,3	-4,4
Ostopalvelut (brutto)	322 112	434 145	1 513 806	2 215 816	2 586 757	-2 264 645	0,1	0,2	0,7	1,0	1,2	-87,5	-25,8	-71,3	-31,7	-14,3
Terveydenhuollon palvelut ilman tk-sairaala	76 861 881	75 392 147	74 538 865	75 228 234	71 607 134	5 254 747	35,7	34,7	33,8	33,8	32,8	7,3	1,9	1,1	-0,9	5,1
Perusterveydenhuollon avohoito	14 354 412	13 809 261	12 353 227	11 530 283	10 699 618	3 654 794	6,7	6,4	5,6	5,2	4,9	34,2	3,9	11,8	7,1	7,8
Kotisairaala (perusterveydenhuolto)																
Erikoissairaanhoido	62 507 469	61 582 886	62 185 638	63 697 951	60 907 516	1 599 952	29,1	28,3	28,2	28,6	27,9	2,6	1,5	-1,0	-2,4	4,6
Kotisairaala (erikoissairaanhoido)	393 270	348 640	463 548	417 695	385 080	8 190	0,2	0,2	0,2	0,2	0,2	2,1	12,8	-24,8	11,0	8,5
Somaattinen erikoissairaanhoido	60 970 656	59 513 058	59 991 815	61 399 088	59 083 769	1 886 887	28,3	27,4	27,2	27,6	27,1	3,2	2,4	-0,8	-2,3	3,9
Oma toiminta	27 142 021	26 188 934	26 362 008	29 230 383	28 622 270	-1 480 249	12,6	12,0	12,0	13,1	13,1	-5,2	3,6	-0,7	-9,8	2,1
Ostopalvelut (netto)	33 828 635	33 324 124	33 629 807	32 168 705	30 461 499	3 367 136	15,7	15,3	15,3	14,4	14,0	11,1	1,5	-0,9	4,5	5,6
Psykiatrinen erikoissairaanhoido	1 143 543	1 721 188	1 730 275	1 881 168	1 438 667	-295 124	0,5	0,8	0,8	0,8	0,7	-20,5	-33,6	-0,5	-8,0	30,8
Oma toiminta	7 337	6 235	18 006	16 825	24 613	-17 276	0,0	0,0	0,0	0,0	0,0	-70,2	17,7	-65,4	7,0	-31,6
Ostopalvelut (netto)	1 136 206	1 714 953	1 712 269	1 864 343	1 414 054	-277 848	0,5	0,8	0,8	0,8	0,6	-19,6	-33,7	0,2	-8,2	31,8

Yli 75-vuotiaiden kustannukset 2011–2015 Oulussa

Deflatoitu eli indeksillä vuoden 2015 rahan arvoon korotettu muutos

OULU	Hintaindeksi	1,0047	1,0094	1,0274	1,0632	Muutos 11–15, €	Kustannusten muodostuminen palveluittain					Muutos 11–15, %	korotettu muutos			
	2015	2014	2013	2012	2011		2015	2014	2013	2012	2011		14–15, %	13–14, %	12–13, %	11–12, %
KOOSTE: 75-V. KUSTANNUKSET YHTEENSÄ	153 410 795	149 497 964	150 453 192	123 129 757	117 086 458	36 324 337	100,0	100,0	100,0	100,0	100,0	31,0	2,6	-0,6	22,2	5,2
Avopalvelut ja palveluasuminen	57 687 227	54 470 021	52 299 031	37 579 744	36 286 075	21 401 151	37,6	36,4	34,8	30,5	30,9	59,0	5,9	4,2	39,2	3,6
Avopalvelut yhteensä	31 042 637	30 769 511	30 983 598	24 148 357	23 472 317	7 570 321	20,2	20,6	20,6	19,6	20,0	32,3	0,9	-0,7	28,3	2,9
Kotihoito	25 350 000	24 799 885	25 018 441	18 915 859	18 276 583	7 073 417	16,5	16,6	16,6	15,4	15,6	38,7	2,2	-0,9	32,3	3,5
Vanhusten päivätoiminta	1 261 717	1 146 461	1 121 348	906 529	967 595	294 122	0,8	0,8	0,7	0,7	0,8	30,4	10,1	2,2	23,7	-6,3
Vanhusten päiväsairaanhoido	-	-	-	-	-	-	-	-	-	-	-	-	-	-	-	-
Omaishoidon tuki	4 430 920	4 823 166	4 843 809	4 325 969	4 228 139	202 782	2,9	3,2	3,2	3,5	3,6	4,8	-8,1	-0,4	12,0	2,3
Palveluasuminen yhteensä	26 644 589	23 700 510	21 315 433	13 431 387	12 813 759	13 830 830	17,4	15,9	14,2	10,9	10,9	107,9	12,4	11,2	58,7	4,8
Keskiraskas palveluasuminen (hm 0,2–0,49)	0	0	0	0	0	0	0,0	0,0	0,0	0,0	0,0	0,0	0,0	0,0	0,0	0,0
Tehostettu palveluasuminen (hm ≥ 0,5)	26 644 589	23 700 510	21 315 433	13 431 387	12 813 759	13 830 830	17,4	15,9	14,2	10,9	10,9	107,9	12,4	11,2	58,7	4,8
Vanhainkoti ja terveyskeskussairaala	55 603 948	56 220 744	59 487 135	54 356 342	50 979 801	4 624 147	36,2	37,6	39,5	44,1	43,7	9,1	-1,1	-5,5	9,4	6,6
Vanhainkoti (brutto)	30 755 590	32 294 879	32 598 996	31 948 546	30 486 971	268 620	20,0	21,6	21,7	25,9	26,0	0,9	-4,8	-0,9	2,0	4,8
Oma toiminta	28 803 516	30 196 658	30 411 549	29 832 751	28 507 506	296 010	18,8	20,2	20,2	24,2	24,3	1,0	-4,6	-0,7	1,9	4,6
Ostopalvelut (brutto)	1 952 074	2 098 221	2 187 447	2 115 795	1 979 465	-27 390	1,3	1,4	1,5	1,7	1,7	-1,4	-7,0	-4,1	3,4	6,9
Terveyskeskukset (brutto)	24 848 358	23 925 865	26 888 140	22 407 796	20 492 831	4 355 527	16,2	16,0	17,9	18,2	17,8	21,3	3,9	-11,0	20,0	9,3
Oma toiminta	23 022 265	22 484 444	18 573 416	15 705 214	14 336 422	8 685 843	15,0	15,0	12,3	12,8	12,2	60,6	2,4	21,1	18,3	9,5
Ostopalvelut (brutto)	1 826 093	1 441 421	8 314 724	6 702 582	6 156 409	-4 330 316	1,2	1,0	5,5	5,4	5,6	-70,3	26,7	-82,7	24,1	8,9
Terveydenhuollon palvelut ilman tk-sairaala	40 119 620	38 807 198	38 667 025	31 193 671	29 820 581	10 299 039	26,2	26,0	25,7	25,3	25,4	34,5	3,4	0,4	24,0	4,6
Perusterveydenhuollon avohoito	7 970 592	7 724 946	7 952 294	6 326 029	7 043 466	927 126	5,2	5,2	5,3	5,1	6,0	13,2	3,2	-2,9	25,7	-10,2
Kotisairaala (perusterveydenhuolto)																
Erikoissairaanhoido	32 149 028	31 082 252	30 714 732	24 867 642	22 777 115	9 371 913	21,0	20,8	20,4	20,2	19,4	41,1	3,4	1,2	23,5	9,2
Kotisairaala (erikoissairaanhoido)	321 228	240 509	290 575	234 127	180 366	140 863	0,2	0,2	0,2	0,2	0,2	78,1	33,6	-17,2	24,1	29,8
Somaattinen erikoissairaanhoido	30 661 063	30 005 058	29 557 637	23 475 427	22 219 606	8 441 457	20,0	20,1	19,6	19,1	18,9	38,0	2,2	1,5	25,9	5,7
Oma toiminta	675 393	1 049 962	1 118 361	923 932	769 403	-94 010	0,4	0,7	0,7	0,8	0,7	-12,2	-35,7	-6,1	21,0	20,1
Ostopalvelut (netto)	29 985 670	28 955 095	28 439 276	22 551 495	21 450 203	8 535 467	19,5	19,4	18,9	18,3	18,3	39,8	3,6	1,8	26,1	5,1
Psykiatrinen erikoissairaanhoido	1 166 737	836 686	866 520	1 158 088	377 143	789 594	0,8	0,6	0,6	0,9	0,3	209,4	39,4	-3,4	-25,2	207,1
Oma toiminta	12 833	29 105	67 478	177 057	127 603	-114 770	0,0	0,0	0,0	0,1	0,1	-89,9	-55,9	-56,9	-61,9	38,8
Ostopalvelut (netto)	1 153 904	807 581	799 043	981 031	249 540	904 364	0,8	0,5	0,5	0,8	0,2	362,4	42,9	1,1	-18,6	293,1

Yli 75-vuotiaiden kustannukset 2011–2015 Kuusikossa

Deflatoitu eli indeksillä vuoden 2015 rahan arvoon
korotettu muutos

KUUSIKKO	Hintaindeksi	1,0047	1,0094	1,0274	1,0632	Muutos 11–15, €	Kustannusten muodostuminen palveluittain					Muutos 11–15, %	Muutos 14–15, %	Muutos 13–14, %	Muutos 12–13, %	Muutos 11–12, %
	2015	2014	2013	2012	2011		2015	2014	2013	2012	2011					
KOOSTE: 75-V. KUSTANNUKSET YHTEENSÄ	1 433 607 842	1 404 573 082	1 408 491 023	1 357 512 949	1 320 145 262	113 462 579	100,0	100,0	100,0	100,0	100,0	8,6	2,1	-0,3	3,8	2,8
Avopalvelut ja palveluasuminen	590 702 002	554 217 386	531 932 812	486 358 194	449 837 190	140 864 812	41,2	39,5	37,8	35,8	34,1	31,3	6,6	4,2	9,4	8,1
Avopalvelut yhteensä	275 326 427	265 147 809	262 295 321	249 672 847	244 483 586	30 842 841	19,2	18,9	18,6	18,4	18,5	12,6	3,8	1,1	5,1	2,1
Kotihoito	227 654 341	219 470 442	218 108 371	209 045 683	204 075 846	23 578 495	15,9	15,6	15,5	15,4	15,5	11,6	3,7	0,6	4,3	2,4
Vanhusten päivätoiminta	17 228 539	15 427 052	15 434 809	13 696 922	13 672 799	3 555 740	1,2	1,1	1,1	1,0	1,0	26,0	11,7	-0,1	12,7	0,2
Vanhusten päiväsairaanhoido	1 794 960	1 721 706	1 572 101	1 805 988	1 832 395	-37 435	0,1	0,1	0,1	0,1	0,1	-2,0	4,3	9,5	-13,0	-1,4
Omaishoidon tuki	28 648 586	28 528 610	27 180 040	25 124 253	24 902 546	3 746 041	2,0	2,0	1,9	1,9	1,9	15,0	0,4	5,0	8,2	0,9
Palveluasuminen yhteensä	315 375 575	289 069 577	269 637 491	236 685 347	205 353 604	110 021 971	22,0	20,6	19,1	17,4	15,5	53,6	9,1	7,2	13,9	15,3
Keskiraskas palveluasuminen (hm 0,2–0,49)	9 814 847	9 742 132	10 270 123	11 513 795	9 857 904	-43 057	0,7	0,7	0,7	0,8	0,7	-0,4	0,7	-5,1	-10,8	16,8
Tehostettu palveluasuminen (hm ≥ 0,5)	305 560 729	279 327 445	259 367 368	225 171 551	195 495 700	110 065 029	21,3	19,9	18,4	16,6	14,8	56,3	9,4	7,7	15,2	15,2
Vanhainkoti ja terveyskeskussairaala	407 936 116	440 599 854	492 865 071	509 310 372	520 905 759	-112 969 643	28,5	31,4	35,0	37,5	39,5	-21,7	-7,4	-10,6	-3,2	-2,2
Vanhainkoti (brutto)	208 713 406	228 014 450	241 787 118	263 029 017	274 405 885	-65 692 479	14,6	16,2	17,2	19,4	20,8	-23,9	-8,5	-5,7	-8,1	-4,1
Oma toiminta	168 026 115	183 866 732	193 998 096	205 557 126	213 320 180	-45 294 065	11,7	13,1	13,8	15,1	16,2	-21,2	-8,6	-5,2	-5,6	-3,6
Ostopalvelut (brutto)	40 687 291	44 147 717	47 789 022	57 471 891	61 085 705	-20 398 414	2,8	3,1	3,4	4,2	4,6	-33,4	-7,8	-7,6	-16,8	-5,9
Terveyskeskukset (brutto)	199 222 710	212 585 405	251 077 953	246 281 355	246 499 875	-47 277 164	13,9	15,1	17,8	18,1	18,7	-19,2	-6,3	-15,3	1,9	-0,1
Oma toiminta	186 162 622	197 983 282	228 654 054	224 100 755	224 685 123	-38 522 502	13,0	14,1	16,2	16,5	17,0	-17,1	-6,0	-13,4	2,0	-0,3
Ostopalvelut (brutto)	13 060 088	14 602 123	22 423 899	22 180 600	21 814 751	-8 754 663	0,9	1,0	1,6	1,6	1,7	-40,1	-10,6	-34,9	1,1	1,7
Terveydenhuollon palvelut ilman tk-sairaala	434 969 723	409 755 841	383 693 140	361 844 384	349 402 313	85 567 410	30,3	29,2	27,2	26,7	26,5	24,5	6,2	6,8	6,0	3,6
Perusterveydenhuollon avohoido	75 967 366	72 704 673	75 125 667	71 551 430	68 616 839	7 350 527	5,3	5,2	5,3	5,3	5,2	10,7	4,5	-3,2	5,0	4,3
Kotisairaala (perusterveydenhuolto)	2 806 712	2 910 655	3 351 040	2 879 780	2 857 698	-50 986	0,2	0,2	0,2	0,2	0,2	-1,8	-3,6	-13,1	16,4	0,8
Erikoissairaanhoido	359 002 357	337 051 169	308 567 472	290 292 953	280 785 474	78 216 883	25,0	24,0	21,9	21,4	21,3	27,9	6,5	9,2	6,3	3,4
Kotisairaala (erikoissairaanhoido)	714 498	889 369	1 266 006	1 045 488	1 156 050											
Somaattinen erikoissairaanhoido	345 261 714	321 745 005	293 407 206	274 345 814	266 315 803	78 945 911	24,1	22,9	20,8	20,2	20,2	29,6	7,3	9,7	6,9	3,0
Oma toiminta	75 421 102	75 972 963	52 577 163	54 507 386	52 928 611	22 492 491	5,3	5,4	3,7	4,0	4,0	42,5	-0,7	44,5	-3,5	3,0
Ostopalvelut (netto)	269 840 611	245 772 042	240 830 044	219 838 428	213 387 192	56 453 420	18,8	17,5	17,1	16,2	16,2	26,5	9,8	2,1	9,5	3,0
Psykiatrinen erikoissairaanhoido	13 026 146	14 416 795	13 894 260	14 901 652	13 313 622	-287 476	0,9	1,0	1,0	1,1	1,0	-2,2	-9,6	3,8	-6,8	11,9
Oma toiminta	4 093 228	4 262 783	3 996 221	4 322 549	4 058 808	34 420	0,3	0,3	0,3	0,3	0,3	0,8	-4,0	6,7	-7,5	6,5
Ostopalvelut (netto)	8 932 917	10 154 012	9 898 039	10 579 103	9 254 813	-321 896	0,6	0,7	0,7	0,8	0,7	-3,5	-12,0	2,6	-6,4	14,3

Liite 23. Sosiaali- ja terveyspalvelujen ikävakioimattomat kustannukset 65 ja 75 vuotta täyttäneitä väestöä kohti 2015

65 vuotta täyttäneiden ikävakioimattomat kustannukset väestöä kohti 2015

65 vuotta täyttäneiden ikävakioimattomat kustannukset asukasta kohti 2015							
Kunta	HELSINKI	ESPOO	VANTAA	TURKU	TAMPERE	OULU	KUUSIKKO
Avopalvelut yhteensä	1 376	719	646	1 250	1 245	1 286	1 162
Kotihoito	1 114	541	464	1 062	1 040	1 020	938
Kotihoito, oma	1 066	479	425	1 039	784	779	841
Kotihoito, osto	47	62	39	22	257	241	97
Osavuorokautinen hoito	108	83	74	49	62	54	81
Päivätoiminta	108	49	60	33	62	54	72
Päiväsairaanhoido	0	34	13	16	0	0	8
Omaishoidon tuki	154	96	108	139	142	212	143
Palveluasuminen yhteensä	1 448	1 330	1 351	1 119	1 143	1 014	1 288
Palveluasuminen (hm = 0,20–0,49)	0	66	219	0	66	0	43
Tehostettu palveluasuminen (hm ≥ 0,50)	1 448	1 264	1 131	1 119	1 078	1 014	1 245
Avopalvelut ja palveluasuminen yhteensä	2 825	2 049	1 996	2 368	2 388	2 300	2 450
Laitoshiito yhteensä	1 873	1 140	1 214	2 154	1 478	2 286	1 725
Vanhainkoti	1 046	436	526	814	772	1 222	854
Terveyskeskuksen vuodeosastot	827	704	688	1 340	706	1 064	870
Lyhytaikainen hoito	661	605	515	538	551	955	635
Pitkäaikainen hoito	166	98	173	802	155	109	235
Vanhuspalvelut yhteensä	4 697	3 189	3 210	4 522	3 866	4 587	4 174
Suhteellinen indeksi, halvin kunta = 1,00	1,47	1,00	1,01	1,42	1,21	1,44	1,31
Perusterveydenhuolto (sis. pth-kotisairaala)	534	603	518	362	642	578	539
Perusterveydenhuollon avohoito	494	592	518	362	642	578	522
Kotisairaala (perusth)	40	11	0				16
Erikoissairaanhoido (sis. esh-kotisairaala)	2 524	2 137	2 274	2 639	2 613	2 343	2 454
Kotisairaala (erikois-sh)				..	24	24	6
Avohoito	1 078	914	958	1 073	702	1 025	981
Vuodeosastohoito	1 446	1 223	1 316	1 565	1 887	1 293	1 467
Somaattinen	2 373	2 045	2 159	2 528	2 513	2 210	2 330
Avohoito	1 049	895	928	1 037	696	1 012	957
Vuodeosastohoito	1 324	1 149	1 231	1 491	1 817	1 197	1 372
Psykiatrinen	150	92	115	111	76	109	118
Avohoito	29	18	30	37	5	13	24
Vuodeosastohoito	122	74	85	74	70	96	94
Perusterveydenhuolto ja erikois-sh yhteensä	3 057	2 740	2 792	3 000	3 255	2 921	2 993
Suhteellinen indeksi, halvin kunta = 1,00	1,12	1,00	1,02	1,09	1,19	1,07	1,09
Kaikki yhteensä	7 755	5 929	6 002	7 522	7 121	7 507	7 167
Suhteellinen indeksi, halvin kunta = 1,00	1,31	1,00	1,01	1,27	1,20	1,27	1,21
Suhteellinen indeksi, Kuusikko = 1,00	1,08	0,83	0,84	1,05	0,99	1,05	1,00
Eri toimintojen %-osuus kokonaissummasta							
Avopalvelut ja palveluas. (hm = 0,20–0,49)	17,7	13,2	14,4	16,6	18,4	17,1	16,8
Tehostettu palveluasuminen ja laitoshoito	34,3	30,3	30,5	36,3	28,2	31,2	32,6
Tehostettu palveluasuminen (hm ≥ 0,50)	18,7	21,3	18,9	14,9	15,1	13,5	17,4
Vanhainkoti	13,5	7,4	8,8	10,8	10,8	16,3	11,9
Terveyskeskus, pitkäaikainen	2,1	1,7	2,9	10,7	2,2	1,5	3,3
Lyhytaikainen terveydenhuolto	47,9	56,4	55,1	47,0	53,4	51,6	50,6
Terveyskeskus, lyhytaikainen	8,5	10,2	8,6	7,2	7,7	12,7	8,9
Perusterveydenhuolto	6,9	10,2	8,6	4,8	9,0	7,7	7,5
Erikoissairaanhoido	32,5	36,0	37,9	35,1	36,7	31,2	34,2
Yhteensä	100,0	100,0	100,0	100,0	100,0	100,0	100,0

75 vuotta täyttäneiden ikävakioimattomat kustannukset väestöä kohti 2015

Kunta	HELSINKI	ESPOO	VANTAA	TURKU	TAMPERE	OULU	KUUSIKKO
Avopalvelut yhteensä	2 815	1 533	1 477	2 427	2 431	2 647	2 402
Kotihoito	2 324	1 176	1 117	2 109	2 080	2 161	1 988
Kotihoito, oma	2 223	1 086	1 020	2 062	1 566	1 644	1 782
Kotihoito, osto	101	90	97	47	514	518	206
Osavuorokautinen hoito	222	180	158	98	122	108	165
Päivätoiminta	222	108	134	66	122	108	149
Päiväsairaanhoido	0	72	24	32	0	0	16
Omaishoidon tuki	269	177	202	220	229	378	249
Palveluasuminen yhteensä	3 082	3 101	2 987	2 228	2 273	2 272	2 742
Palveluasuminen (hm = 0,20–0,49)	0	144	478	0	127	0	85
Tehostettu palveluasuminen (hm ≥ 0,50)	3 082	2 957	2 510	2 228	2 146	2 272	2 657
Avopalvelut ja palveluasuminen yhteensä	5 898	4 635	4 465	4 656	4 705	4 919	5 143
Laitoshoito yhteensä	3 769	2 449	2 616	4 360	2 924	4 741	3 565
Vanhainkoti	2 142	958	1 183	1 754	1 622	2 622	1 830
Terveyskeskuksen vuodeosastot	1 628	1 491	1 433	2 606	1 302	2 119	1 736
Lyhytaikainen hoito	1 306	1 288	1 042	1 058	1 014	1 892	1 254
Pitkäaikainen hoito	322	202	391	1 548	288	227	481
Vanhuspalvelut yhteensä	9 667	7 083	7 080	9 015	7 629	9 660	8 709
Suhteellinen indeksi, halvin kunta = 1,00	1,37	1,00	1,00	1,27	1,08	1,36	1,23
Perusterveydenhuolto (sis. pth-kotisairaala)	680	718	651	411	792	680	666
Perusterveydenhuollon avohoito	620	702	651	411	792	680	636
Kotisairaala (perusth)	60	16	0				30
Erikoissairaanhoido (sis. esh-kotisairaala)	3 162	2 837	2 806	3 378	3 448	2 741	3 145
Kotisairaala (erikois-sh)				..	22	27	30
Avohoito	1 303	1 065	1 096	1 248	784	1 139	1 147
Vuodeosastohoito	1 859	1 772	1 710	2 131	2 643	1 574	1 968
Somaattinen	3 018	2 738	2 707	3 258	3 364	2 614	3 001
Avohoito	1 278	1 052	1 070	1 220	780	1 129	1 128
Vuodeosastohoito	1 741	1 686	1 637	2 038	2 584	1 485	1 874
Psykiatrinen	143	99	99	121	63	99	113
Avohoito	25	13	26	28	4	10	19
Vuodeosastohoito	119	86	73	93	59	89	94
Perusterveydenhuolto ja erikois-sh yhteensä	3 842	3 555	3 457	3 789	4 240	3 421	3 811
Suhteellinen indeksi, halvin kunta = 1,00	1,11	1,03	1,00	1,10	1,23	0,99	1,10
Kaikki yhteensä	13 509	10 638	10 537	12 804	11 869	13 081	12 520
Suhteellinen indeksi, halvin kunta = 1,00	1,28	1,01	1,00	1,22	1,13	1,24	1,19
Suhteellinen indeksi, Kuusikko = 1,00	1,08	0,85	0,84	1,02	0,95	1,04	1,00
Eri toimintojen %-osuus kokonaissummasta							
Avopalvelut ja palveluas. (hm = 0,20–0,49)	20,8	15,8	18,6	19,0	21,6	20,2	19,9
Tehostettu palveluasuminen ja laitoshoito	41,1	38,7	38,7	43,2	34,2	39,2	39,7
Tehostettu palveluasuminen (hm ≥ 0,50)	22,8	27,8	23,8	17,4	18,1	17,4	21,2
Vanhainkoti	15,9	9,0	11,2	13,7	13,7	20,0	14,6
Terveyskeskus, pitkäaikainen	2,4	1,9	3,7	12,1	2,4	1,7	3,8
Lyhytaikainen terveydenhuolto	38,1	45,5	42,7	37,9	44,3	40,6	40,5
Terveyskeskus, lyhytaikainen	9,7	12,1	9,9	8,3	8,5	14,5	10,0
Perusterveydenhuolto	5,0	6,8	6,2	3,2	6,7	5,2	5,3
Erikoissairaanhoido	23,4	26,7	26,6	26,4	29,1	21,0	25,1
Yhteensä	100,0	100,0	100,0	100,0	100,0	100,0	100,0

Liite 24. Sosiaali- ja terveystalouden ikävakioidut kustannukset 65 ja 75 vuotta täyttäneitä asukasta kohti 2015

65 vuotta täyttäneiden ikävakioidut kustannukset väestöä kohti 2015

65 vuotta täyttäneiden ikävakioidut kustannukset asukasta kohti 2015							
Kunta	HELSINKI	ESPOO	VANTAA	TURKU	TAMPERE	OULU	KUUSIKKO
Avopalvelut yhteensä	1 342	796	769	1 127	1 168	1 313	1 162
Kotihoito	1 083	603	567	949	973	1 045	938
Kotihoito, oma	1 038	539	518	930	733	798	841
Kotihoito, osto	46	65	48	20	239	247	97
Osavuorokautinen hoito	106	90	83	45	58	55	81
Päivätoiminta	106	54	69	31	58	55	72
Päiväsairaanhoito	0	37	14	14	0	0	8
Omaishoidon tuki	153	103	119	133	138	214	143
Palveluasuminen yhteensä	1 407	1 506	1 621	1 008	1 067	1 047	1 288
Palveluasuminen (hm = 0,20–0,49)	0	73	268	0	61	0	43
Tehostettu palveluasuminen (hm ≥ 0,50)	1 407	1 433	1 354	1 008	1 006	1 047	1 245
Avopalvelut ja palveluasuminen yhteensä	2 749	2 302	2 390	2 135	2 236	2 361	2 450
Laitoshoito yhteensä	1 825	1 262	1 426	1 921	1 384	2 339	1 725
Vanhainkoti	1 019	483	629	707	716	1 255	854
Terveystieteiden tutkimuskeskusten vuodeosastot	806	780	797	1 214	668	1 084	870
Lyhytaikainen hoito	645	671	592	489	521	973	635
Pitkäaikainen hoito	161	109	205	726	147	111	235
Vanhuspalvelut yhteensä	4 574	3 565	3 816	4 056	3 620	4 699	4 174
Suhteellinen indeksi, halvin kunta = 1,00	1,28	1,00	1,07	1,14	1,02	1,32	1,17
Perusterveydenhuolto (sis. pth-kotisairaala)	532	610	528	359	634	578	539
Perusterveydenhuollon avohoito	493	598	528	359	634	578	522
Kotisairaala (perusth)	39	12	0				16
Erikoissairaanhoidon (sis. esh-kotisairaala)	2 516	2 189	2 317	2 580	2 566	2 341	2 454
Kotisairaala (erikois-sh)				..	25	24	6
Avohoito	1 076	922	965	1 061	698	1 023	981
Vuodeosastohoito	1 440	1 267	1 353	1 519	1 843	1 293	1 467
Somaattinen	2 365	2 097	2 202	2 469	2 465	2 209	2 330
Avohoito	1 047	904	935	1 024	692	1 011	957
Vuodeosastohoito	1 318	1 192	1 268	1 446	1 773	1 198	1 372
Psykiatrinen	151	92	115	110	76	108	118
Avohoito	29	18	30	37	6	13	24
Vuodeosastohoito	122	74	85	73	71	95	94
Perusterveydenhuolto ja erikois-sh yhteensä	3 048	2 799	2 845	2 939	3 200	2 919	2 993
Suhteellinen indeksi, halvin kunta = 1,00	1,09	1,00	1,02	1,05	1,14	1,04	1,07
Kaikki yhteensä	7 622	6 363	6 661	6 995	6 820	7 618	7 167
Suhteellinen indeksi, halvin kunta = 1,00	1,20	1,00	1,05	1,10	1,07	1,20	1,13
Suhteellinen indeksi, Kuusikko = 1,00	1,06	0,89	0,93	0,98	0,95	1,06	1,00
Eri toimintojen %-osuus kokonaissummasta							
Avopalvelut ja palveluas. (hm = 0,20–0,49)	17,6	13,7	15,6	16,1	18,0	17,2	16,8
Tehostettu palveluasuminen ja laitoshoito	33,9	31,8	32,8	34,9	27,4	31,7	32,6
Tehostettu palveluasuminen (hm ≥ 0,50)	18,5	22,5	20,3	14,4	14,8	13,7	17,4
Vanhainkoti	13,4	7,6	9,4	10,1	10,5	16,5	11,9
Terveystieteiden tutkimuskeskus, pitkäaikainen	2,1	1,7	3,1	10,4	2,2	1,5	3,3
Lyhytaikainen terveydenhuolto	48,5	54,5	51,6	49,0	54,6	51,1	50,6
Terveystieteiden tutkimuskeskus, lyhytaikainen	8,5	10,5	8,9	7,0	7,6	12,8	8,9
Perusterveydenhuolto	7,0	9,6	7,9	5,1	9,3	7,6	7,5
Erikoissairaanhoidon	33,0	34,4	34,8	36,9	37,6	30,7	34,2
Yhteensä	100,0	100,0	100,0	100,0	100,0	100,0	100,0

75 vuotta täyttäneiden ikävakioidut kustannukset väestöä kohti 2015

Kunta	HELSINKI	ESPOO	VANTAA	TURKU	TAMPERE	OULU	KUUSIKKO
Avopalvelut yhteensä	2 762	1 590	1 630	2 310	2 392	2 715	2 402
Kotihoito	2 276	1 226	1 251	1 997	2 043	2 223	1 988
Kotihoito, oma	2 177	1 134	1 142	1 953	1 539	1 691	1 782
Kotihoito, osto	98	93	109	44	504	533	206
Osavuorokautinen hoito	219	183	167	96	120	109	165
Päivätoiminta	219	111	143	65	120	109	149
Päiväsairaanhoido	0	73	24	31	0	0	16
Omaishoidon tuki	267	180	211	218	228	382	249
Palveluasuminen yhteensä	3 017	3 247	3 357	2 130	2 227	2 352	2 742
Palveluasuminen (hm = 0,20–0,49)	0	150	550	0	124	0	85
Tehostettu palveluasuminen (hm ≥ 0,50)	3 017	3 097	2 807	2 130	2 103	2 352	2 657
Avopalvelut ja palveluasuminen yhteensä	5 779	4 837	4 987	4 440	4 618	5 067	5 143
Laitoshoito yhteensä	3 694	2 537	2 885	4 133	2 873	4 870	3 565
Vanhainkoti	2 099	987	1 318	1 637	1 591	2 701	1 830
Terveyskeskuksen vuodeosastot	1 595	1 550	1 568	2 496	1 283	2 169	1 736
Lyhytaikainen hoito	1 281	1 339	1 136	1 018	999	1 937	1 254
Pitkäaikainen hoito	315	211	431	1 478	284	232	481
Vanhuspalvelut yhteensä	9 474	7 374	7 872	8 572	7 492	9 937	8 709
Suhteellinen indeksi, halvin kunta = 1,00	1,28	1,00	1,07	1,16	1,02	1,35	1,18
Perusterveydenhuolto (sis. pth-kotisairaala)	680	716	653	412	791	680	666
Perusterveydenhuollon avohoito	620	700	653	412	791	680	636
Kotisairaala (perusth)	59	16	0				30
Erikoissairaanhoido (sis. esh-kotisairaala)	3 157	2 851	2 817	3 349	3 435	2 737	3 145
Kotisairaala (erikois-sh)				..	22	27	30
Avohoito	1 302	1 061	1 087	1 244	785	1 135	1 147
Vuodeosastohoito	1 855	1 790	1 730	2 105	2 628	1 575	1 968
Somaattinen	3 013	2 753	2 717	3 227	3 350	2 611	3 001
Avohoito	1 277	1 049	1 061	1 215	781	1 125	1 128
Vuodeosastohoito	1 736	1 705	1 655	2 012	2 569	1 487	1 874
Psykiatrinen	144	98	100	122	63	98	113
Avohoito	25	13	25	29	4	10	19
Vuodeosastohoito	119	85	75	93	59	88	94
Perusterveydenhuolto ja erikois-sh yhteensä	3 837	3 567	3 470	3 761	4 226	3 417	3 811
Suhteellinen indeksi, halvin kunta = 1,00	1,11	1,03	1,00	1,08	1,22	0,98	1,10
Kaikki yhteensä	13 310	10 941	11 342	12 333	11 718	13 354	12 520
Suhteellinen indeksi, halvin kunta = 1,00	1,22	1,00	1,04	1,13	1,07	1,22	1,14
Suhteellinen indeksi, Kuusikko = 1,00	1,06	0,87	0,91	0,99	0,94	1,07	1,00
Eri toimintojen %-osuus kokonaissummasta							
Avopalvelut ja palveluas. (hm = 0,20–0,49)	20,8	15,9	19,2	18,7	21,5	20,3	19,9
Tehostettu palveluasuminen ja laitoshoito	40,8	39,3	40,2	42,5	33,9	39,6	39,7
Tehostettu palveluasuminen (hm ≥ 0,50)	22,7	28,3	24,8	17,3	17,9	17,6	21,2
Vanhainkoti	15,8	9,0	11,6	13,3	13,6	20,2	14,6
Terveyskeskus, pitkäaikainen	2,4	1,9	3,8	12,0	2,4	1,7	3,8
Lyhytaikainen terveydenhuolto	38,4	44,8	40,6	38,7	44,6	40,1	40,5
Terveyskeskus, lyhytaikainen	9,6	12,2	10,0	8,3	8,5	14,5	10,0
Perusterveydenhuolto	5,1	6,5	5,8	3,3	6,7	5,1	5,3
Erikoissairaanhoido	23,7	26,1	24,8	27,2	29,3	20,5	25,1
Yhteensä	100,0	100,0	100,0	100,0	100,0	100,0	100,0

Liite 25. Sosiaali- ja terveyspalvelujen ikävakioitujen kustannusten rakenne 65 ja 75 vuotta täyttäneitä asukasta kohti 2015

Palvelujen ikävakioidut kustannukset 65 vuotta täyttäneitä asukasta kohti vuonna 2015													
	Avopalvelut	Keskiraskas palveluasuminen	Avo-palvelut yhteensä	Tehostettu palveluasuminen	Vanhainkoti	Terveyskeskus, päihöhoito	Ympäri- vuoro- kautinen hoito	Terveyskeskus, la- hoito	Perusterveydenhuollon avohoito (kotisairaala)	Erikois- sairaan- hoito (kotisairaala)	Terveyden- huollon lyhytaik. palvelut	Ikävakioidut kustan- nukset	Ikävakioi- mattomat kustan- nukset
Helsinki	1 342	0	1342	1407	1019	161	2587	645	532	2516	3693	7 622	7 755
Espoo	796	73	869	1433	483	109	2024	671	610	2189	3470	6 363	5 929
Vantaa	769	268	1036	1354	629	205	2187	592	528	2317	3438	6 661	6 002
Turku	1 127	0	1127	1008	707	726	2440	489	359	2580	3427	6 995	7 522
Tampere	1 168	61	1229	1006	716	147	1869	521	634	2566	3721	6 820	7 121
Oulu	1 313	0	1313	1047	1255	111	2413	973	578	2341	3892	7 618	7 507
Kuusikko	1 162	43	1205	1245	854	235	2335	635	539	2454	3627	7 167	7 167
Palvelujen ikävakioidut kustannukset 65 vuotta täyttäneitä asukasta kohti vuonna 2015, eri palvelujen %-osuudet													
	Avopalvelut	Keskiraskas palveluasuminen	Avo- palvelut yhteensä	Tehostettu palveluasuminen	Vanhainkoti	Terveyskeskus, päihöhoito	Ympäri- vuoro- kautinen hoito	Terveyskeskus, la- hoito	Perusterveydenhuollon avohoito (kotisairaala)	Erikois- sairaan- hoito (kotisairaala)	Terveyden- huollon lyhytaik. palvelut	Ikävakioidut kustan- nukset	
Helsinki	17,6	0,0	17,6	18,5	13,4	2,1	33,9	8,5	7,0	33,0	48,5	100,0	
Espoo	12,5	1,2	13,7	22,5	7,6	1,7	31,8	10,5	9,6	34,4	54,5	100,0	
Vantaa	11,5	4,0	15,6	20,3	9,4	3,1	32,8	8,9	7,9	34,8	51,6	100,0	
Turku	16,1	0,0	16,1	14,4	10,1	10,4	34,9	7,0	5,1	36,9	49,0	100,0	
Tampere	17,1	0,9	18,0	14,8	10,5	2,2	27,4	7,6	9,3	37,6	54,6	100,0	
Oulu	17,2	0,0	17,2	13,7	16,5	1,5	31,7	12,8	7,6	30,7	51,1	100,0	
Kuusikko	16,2	0,6	16,8	17,4	11,9	3,3	32,6	8,9	7,5	34,2	50,6	100,0	

Kuvio 1. Sosiaali- ja terveys- palvelujen kustannukset 65 vuotta täyttäneitä väestöä kohti vuonna 2015 (ikävakioitu)

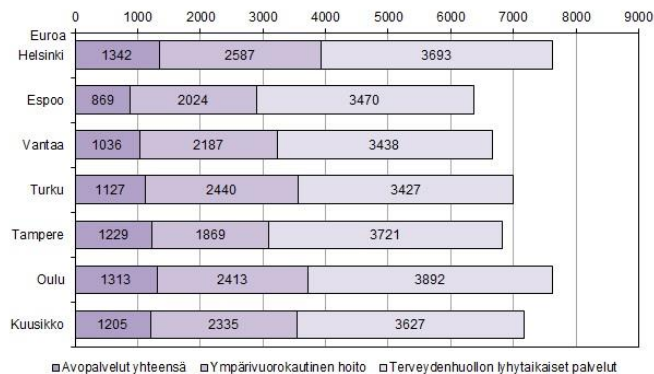

Palvelujen ikävakioidut kustannukset 75 vuotta täyttäneitä asukasta kohti vuonna 2015													
	Avopalvelut	Keskiraskas palveluasuminen	Avo-palvelut yhteensä	Tehostettu palveluasuminen	Vanhainkoti	Terveyskeskus, pa-hoito	Ympäri- vuoro- kautinen hoito	Terveys- keskus, la- hoito	Perustervey- denhuollon avohoito (kotisairaala)	Erikois- sairaan- hoito (kotisairaala)	Terveyden- huollon lyhytaik. palvelut	Ikävakioidut kustan- nukset	Ikävakioidut matto- mat kustan- nukset
Helsinki	2 762	0	2 762	3 017	2 099	315	5 431	1 281	680	3 157	5 117	13 310	13 509
Espoo	1 590	150	1 740	3 097	987	211	4 295	1 339	716	2 851	4 907	10 941	10 638
Vantaa	1 630	550	2 179	2 807	1 318	431	4 556	1 136	653	2 817	4 606	11 342	10 537
Turku	2 310	0	2 310	2 130	1 637	1 478	5 244	1 018	412	3 349	4 778	12 333	12 804
Tampere	2 392	124	2 515	2 103	1 591	284	3 978	999	791	3 435	5 224	11 718	11 869
Oulu	2 715	0	2 715	2 352	2 701	232	5 286	1 937	680	2 737	5 354	13 354	13 081
Kuusikko	2 402	85	2 486	2 657	1 830	481	4 969	1 254	666	3 145	5 065	12 520	12 520

Palvelujen ikävakioidut kustannukset 75 vuotta täyttäneitä asukasta kohti vuonna 2015, eri palvelujen %-osuudet													
	Avopalvelut	Keskiraskas palveluasuminen	Avo-palvelut yhteensä	Tehostettu palveluasuminen	Vanhainkoti	Terveyskeskus, pa-hoito	Ympäri- vuoro- kautinen hoito	Terveys- keskus, la- hoito	Perustervey- denhuollon avohoito (kotisairaala)	Erikois- sairaan- hoito (kotisairaala)	Terveyden- huollon lyhytaik. palvelut	Ikävakioidut kustan- nukset	
Helsinki	20,8	0,0	20,8	22,7	15,8	2,4	40,8	9,6	5,1	23,7	38,4	100,0	
Espoo	14,5	1,4	15,9	28,3	9,0	1,9	39,3	12,2	6,5	26,1	44,8	100,0	
Vantaa	14,4	4,8	19,2	24,8	11,6	3,8	40,2	10,0	5,8	24,8	40,6	100,0	
Turku	18,7	0,0	18,7	17,3	13,3	12,0	42,5	8,3	3,3	27,2	38,7	100,0	
Tampere	20,4	1,1	21,5	17,9	13,6	2,4	33,9	8,5	6,7	29,3	44,6	100,0	
Oulu	20,3	0,0	20,3	17,6	20,2	1,7	39,6	14,5	5,1	20,5	40,1	100,0	
Kuusikko	19,2	0,7	19,9	21,2	14,6	3,8	39,7	10,0	5,3	25,1	40,5	100,0	

Kuvio 2. Sosiaali- ja terveys- palvelujen kustannukset 75 vuotta täyttäneitä väestöä kohti vuonna 2015 (ikävakioitu)

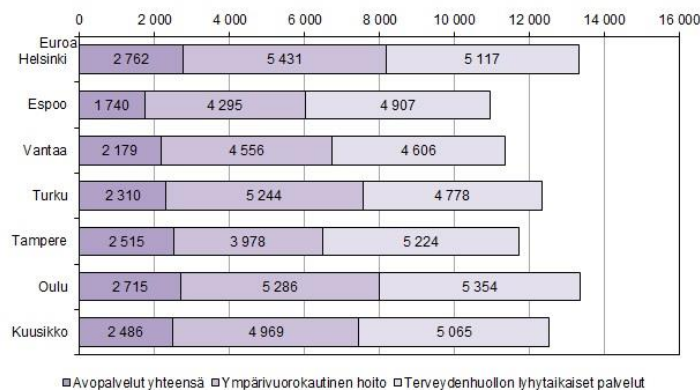

Liite 26. Sosiaali- ja terveystalouden ikävakioidut kustannukset 65 täyttäneestä asukkaasta kohti 2011–2015 deflatoimattomina ja deflatoituina

65 vuotta täyttäneiden ikävakioidut deflatoimattomat kustannukset väestöä kohti 2011–2015

		Avopalvelut (myös Kotihoito)	Keskiraskas palvelu- asuminen	Tehostettu palvelu- asuminen	Vanhain- kodit	Terveyskes- kussairaalat (la ja pa)	Perusth- vastaanotto (kotisairaala)	Erikois- sairaanhoido (kotisairaala)	Yhteensä	Muutos, %	
Helsinki	11	1 057	1 285	0	1 118	1 402	1 137	557	1 989	7 489	-1,5
	12	1 068	1 301	0	1 334	1 329	1 145	547	2 008	7 663	2,3
	13	1 047	1 295	0	1 436	1 163	1 157	567	2 098	7 715	0,7
	14	1 038	1 284	0	1 377	1 077	857	498	2 385	7 478	-3,1
	15	1 083	1 342	0	1 407	1 019	806	532	2 516	7 622	1,9
	Muutos 11–15, %	2,5	4,4	0,0	25,9	-27,3	-29,1	-4,5	26,5	1,8	
Espoo	11	706	869	116	920	963	1 086	518	1 934	6 405	0,1
	12	612	774	110	1 102	760	1 020	628	2 003	6 396	-0,1
	13	689	868	97	1 108	698	1 001	655	2 239	6 665	4,2
	14	637	822	86	1 225	655	866	659	2 170	6 485	-2,7
	15	603	796	73	1 433	483	780	610	2 189	6 363	-1,9
	Muutos 11–15, %	-14,5	-8,4	-36,7	55,8	-49,9	-28,2	17,6	13,2	-0,7	
Vantaa	11	563	798	223	1 062	1 196	898	585	1 766	6 528	-5,7
	12	559	778	309	977	1 136	816	634	1 993	6 643	1,8
	13	515	701	275	1 205	883	810	614	2 083	6 572	-1,1
	14	568	761	277	1 303	748	781	560 *	2 148	6 578	0,1
	15	567	769	268	1 354	629	797	528 *	2 317	6 661	1,3
	Muutos 11–15, %	0,6	-3,6	20,0	27,5	-47,4	-11,2	-9,8	31,2	2,0	
Turku	11	859	1 008	16	624	1 008	1 514	403	2 352	6 925	-2,0
	12	912	1 058	7	738	978	1 522	371	2 321	6 995	1,0
	13	959	1 132	0	813	934	1 463	349	2 479	7 171	2,5
	14	939	1 106	0	847	840	1 410	349	2 503	7 056	-1,6
	15	949	1 127	0	1 008	707	1 214	359	2 580	6 995	-0,9
	Muutos 11–15, %	10,6	11,8	-100,0	61,5	-29,9	-19,8	-10,9	9,7	1,0	
Tampere	11	1 000	1 195	78	611	985	1 273	515	2 575	7 232	0,7
	12	1 065	1 262	80	616	951	1 224	540	2 692	7 365	1,8
	13	987	1 183	66	699	897	1 138	577	2 686	7 247	-1,6
	14	949	1 147	62	944	803	832	610	2 616	7 016	-3,2
	15	973	1 168	61	1 006	716	668	634	2 566	6 820	-2,8
	Muutos 11–15, %	-2,7	-2,2	-21,2	64,8	-27,3	-47,5	23,0	-0,4	-5,7	
Oulu	11	1 019	1 345	0	679	1 671	1 242	659	2 182	7 778	5,5
	12	1 033	1 362	0	692	1 702	1 281	678	2 258	7 974	2,5
	13	1 100	1 393	0	897	1 388	1 236	613	2 357	7 884	-1,1
	14	1 070	1 353	0	960	1 356	1 082	571	2 296	7 617	-3,4
	15	1 045	1 313	0	1 047	1 255	1 084	578	2 341	7 618	0,0
	Muutos 11–15, %	2,6	-2,3	0,0	54,2	-24,9	-12,7	-12,3	7,3	-2,1	
Kuusikko	11	935	1 146	48	893	1 238	1 212	532	2 119	7 187	-0,8
	12	946	1 157	54	1 012	1 169	1 194	547	2 174	7 309	1,7
	13	945	1 164	46	1 113	1 037	1 168	556	2 281	7 364	0,8
	14	925	1 143	46	1 162	954	957	529	2 377	7 168	-2,7
	15	938	1 162	43	1 245	854	870	539	2 454	7 167	0,0
	Muutos 11–15, %	0,4	1,4	-10,0	39,5	-31,0	-28,2	1,3	15,8	-0,3	

* Ilman kotisairaala. Kotisairaala sisältyy tehostettuun kotihoitoon.

65 vuotta täyttäneiden ikävakioidut deflatoidut kustannukset väestöä kohti 2011–2015

		Keskiraskas		Tehostettu		Vanhain-	Terveyskes-	Perusth-	Erikois-		Muutos,%
		Kotihoito	Avopalvelut	palvelu- asuminen	palvelu- asuminen*				kodit	kussairaalat	
Helsinki	11	1 124	1 367	0	1 189	1 490	1 209	592	2 115	7 962	-4,9
	12	1 097	1 337	0	1 370	1 365	1 176	562	2 063	7 874	-1,1
	13	1 057	1 307	0	1 449	1 174	1 168	572	2 118	7 788	-1,1
	14	1 043	1 290	0	1 383	1 082	861	500	2 396	7 513	-3,5
	15	1 083	1 342	0	1 407	1 019	806	532	2 516	7 622	1,5
	Muutos 11–15, %	-3,6	-1,8	0,0	18,4	-31,6	-33,3	-10,1	19,0	-4,3	
Espoo	11	750	924	123	978	1 023	1 154	551	2 056	6 810	-3,3
	12	629	795	113	1 132	781	1 048	645	2 058	6 572	-3,5
	13	696	876	98	1 118	704	1 010	661	2 261	6 728	2,4
	14	640	826	87	1 231	658	870	662	2 180	6 515	-3,2
	15	603	796	73	1 433	483	780	610	2 189	6 363	-2,3
	Muutos 11–15, %	-19,6	-13,9	-40,4	46,5	-52,8	-32,4	10,6	6,5	-6,6	
Vantaa	11	599	848	237	1 129	1 271	955	622	1 878	6 940	-8,9
	12	575	800	317	1 004	1 167	838	651	2 048	6 825	-1,7
	13	520	708	278	1 217	891	818	620	2 103	6 634	-2,8
	14	570	764	278	1 309	751	785	563 *	2 158	6 609	-0,4
	15	567	769	268	1 354	629	797	528 *	2 317	6 661	0,8
	Muutos 11–15, %	-5,4	-9,4	12,8	19,9	-50,5	-16,5	-15,1	23,4	-4,0	
Turku	11	913	1 072	18	664	1 071	1 609	428	2 500	7 363	-5,4
	12	937	1 087	7	758	1 005	1 564	382	2 384	7 187	-2,4
	13	968	1 143	0	821	943	1 477	353	2 502	7 239	0,7
	14	943	1 112	0	851	844	1 417	350	2 515	7 089	-2,1
	15	949	1 127	0	1 008	707	1 214	359	2 580	6 995	-1,3
	Muutos 11–15, %	4,0	5,2	-100,0	51,9	-34,0	-24,5	-16,2	3,2	-5,0	
Tampere	11	1 063	1 270	82	649	1 047	1 354	548	2 738	7 689	-2,8
	12	1 095	1 297	82	632	978	1 258	555	2 766	7 567	-1,6
	13	997	1 194	67	705	905	1 149	583	2 712	7 315	-3,3
	14	953	1 153	62	949	807	836	613	2 629	7 049	-3,6
	15	973	1 168	61	1 006	716	668	634	2 566	6 820	-3,3
	Muutos 11–15, %	-8,5	-8,0	-25,9	55,0	-31,6	-50,6	15,7	-6,3	-11,3	
Oulu	11	1 083	1 430	0	722	1 777	1 320	701	2 320	8 270	1,9
	12	1 061	1 400	0	711	1 748	1 316	697	2 320	8 192	-0,9
	13	1 110	1 406	0	905	1 401	1 248	619	2 379	7 958	-2,9
	14	1 075	1 359	0	964	1 363	1 087	574	2 307	7 653	-3,8
	15	1 045	1 313	0	1 047	1 255	1 084	578	2 341	7 618	-0,5
	Muutos 11–15, %	-3,5	-8,1	0,0	45,0	-29,4	-17,9	-17,6	0,9	-7,9	
Kuusikko	11	994	1 219	51	949	1 316	1 289	565	2 253	7 641	-4,2
	12	972	1 189	56	1 040	1 202	1 227	562	2 234	7 509	-1,7
	13	954	1 175	47	1 123	1 046	1 179	561	2 302	7 434	-1,0
	14	929	1 148	46	1 168	958	962	532	2 389	7 202	-3,1
	15	938	1 162	43	1 245	854	870	539	2 454	7 167	-0,5
	Muutos 11–15, %	-5,6	-4,7	-15,4	31,2	-35,1	-32,5	-4,7	8,9	-6,2	

* Ilman kotisairaala. Kotisairaala sisältyy tehostettuun kotihoitoon.

Liite 27. Sosiaali- ja terveystalouden ikävakioidut kustannukset 75 täyttäneestä asukkaasta kohti 2011–2015 deflatoimattomina ja deflatoituina

75 vuotta täyttäneiden ikävakioidut deflatoimattomat kustannukset väestöä kohti 2011–2015

		Avopalvelut		Keskiraskas	Tehostettu	Terveyskes-		Perusth-	Erikois-	Yhteensä	Muutos, %
		(myös Kotihoito)	(myös kotihoito)	palvelu- asuminen	palvelu- asuminen	Vanhain- kodit	kussairaalat (la ja pa)	vastaanotto (kotisairaala)	sairaanhoido (kotisairaala)		
Helsinki	11	2 118	2 522	0	2 254	2 811	2 107	664	2 293	12 650	0,5
	12	2 185	2 603	0	2 764	2 707	2 173	666	2 332	13 245	4,7
	13	2 193	2 648	0	3 043	2 371	2 190	713	2 413	13 378	1,0
	14	2 172	2 626	0	2 934	2 209	1 638	611	2 980	12 998	-2,8
	15	2 276	2 762	0	3 017	2 099	1 595	680	3 157	13 310	2,4
	Muutos 11–15, %	7,4	9,5	0,0	33,8	-25,3	-24,3	2,4	37,7	5,2	
Espoo	11	1 389	1 689	232	1 959	1 902	2 119	646	2 304	10 850	1,8
	12	1 234	1 531	225	2 354	1 528	2 020	858	2 535	11 051	1,9
	13	1 386	1 713	194	2 377	1 427	1 987	826	2 851	11 375	2,9
	14	1 299	1 647	168	2 618	1 332	1 730	811	2 714	11 021	-3,1
	15	1 226	1 590	150	3 097	987	1 550	716	2 851	10 941	-0,7
	Muutos 11–15, %	-11,7	-5,9	-35,6	58,1	-48,1	-26,8	10,9	23,8	0,8	
Vantaa	11	1 166	1 580	422	2 112	2 398	1 630	725	2 136	11 003	-3,8
	12	1 170	1 563	625	1 950	2 349	1 521	796	2 422	11 226	2,0
	13	1 089	1 425	573	2 437	1 844	1 572	756	2 514	11 120	-1,0
	14	1 231	1 594	534	2 671	1 546	1 485	692 *	2 483	11 004	-1,0
	15	1 251	1 630	550	2 807	1 318	1 568	653 *	2 817	11 342	3,1
	Muutos 11–15, %	7,3	3,2	30,2	32,9	-45,1	-3,8	-9,9	31,9	3,1	
Turku	11	1 740	2 000	23	1 188	2 206	2 949	453	2 932	11 751	-1,2
	12	1 891	2 147	10	1 478	2 197	3 020	430	2 909	12 191	3,7
	13	2 008	2 314	0	1 688	2 136	2 993	391	3 108	12 630	3,6
	14	1 971	2 271	0	1 786	1 931	2 939	394	3 141	12 462	-1,3
	15	1 997	2 310	0	2 130	1 637	2 496	412	3 349	12 333	-1,0
	Muutos 11–15, %	14,7	15,5	-100,0	79,3	-25,8	-15,4	-9,0	14,2	5,0	
Tampere	11	1 999	2 327	166	1 239	2 114	2 445	604	3 441	12 337	6,5
	12	2 175	2 517	172	1 277	2 099	2 340	658	3 634	12 696	2,9
	13	2 056	2 408	143	1 474	1 962	2 197	700	3 522	12 405	-2,3
	14	1 974	2 327	133	1 988	1 760	1 575	769	3 423	11 976	-3,5
	15	2 043	2 392	124	2 103	1 591	1 283	791	3 435	11 718	-2,2
	Muutos 11–15, %	2,2	2,8	-25,5	69,7	-24,7	-47,5	30,8	-0,2	-5,0	
Oulu	11	2 070	2 650	0	1 455	3 452	2 350	780	2 515	13 201	7,4
	12	2 139	2 724	0	1 518	3 605	2 520	702	2 751	13 821	4,7
	13	2 285	2 824	0	1 953	2 979	2 451	707	2 727	13 641	-1,3
	14	2 212	2 735	0	2 129	2 883	2 123	668	2 682	13 219	-3,1
	15	2 223	2 715	0	2 352	2 701	2 169	680	2 737	13 354	1,0
	Muutos 11–15, %	7,4	2,5	0,0	61,7	-21,8	-7,7	-12,8	8,9	1,2	
Kuusikko	11	1 891	2 264	91	1 802	2 542	2 317	646	2 616	12 278	1,6
	12	1 957	2 334	108	2 093	2 460	2 322	677	2 728	12 721	3,6
	13	1 978	2 377	93	2 344	2 197	2 299	694	2 822	12 826	0,8
	14	1 941	2 344	86	2 465	2 024	1 891	650	2 998	12 457	-2,9
	15	1 988	2 402	85	2 657	1 830	1 736	666	3 145	12 520	0,5
	Muutos 11–15, %	5,1	6,1	-7,4	47,4	-28,0	-25,1	3,2	20,2	2,0	

* Ilman kotisairaala. Kotisairaala sisältyy tehostettuun kotihoitoon.

75 vuotta täyttäneiden ikävakioidut deflatoidut kustannukset väestöä kohti 2011–2015

		Keskiraskas		Tehostettu		Vanhain- kodit	Terveyskes- kussairaalat	Perusth- vastaanotto	Erikois- sairaanhoido	Yhteensä	Muutos,%
		Kotihoito	Avopalvelut	palvelu- asuminen	palvelu- asuminen*						
Helsinki	11	2 252	2 681	0	2 397	2 988	2 240	682	2 355	13 344	-3,0
	12	2 245	2 675	0	2 840	2 781	2 232	672	2 354	13 554	1,6
	13	2 214	2 673	0	3 072	2 393	2 211	719	2 436	13 504	-0,4
	14	2 182	2 639	0	2 947	2 220	1 645	614	2 994	13 059	-3,3
	15	2 276	2 762	0	3 017	2 099	1 595	680	3 157	13 310	1,9
	Muutos 11–15,%	1,1	3,0	0,0	25,9	-29,8	-28,8	-0,4	34,0	-0,2	
Espoo	11	1 477	1 796	247	2 083	2 022	2 252	663	2 367	11 430	-1,7
	12	1 268	1 573	231	2 418	1 569	2 075	867	2 559	11 293	-1,2
	13	1 399	1 729	196	2 400	1 440	2 006	834	2 878	11 483	1,7
	14	1 305	1 655	169	2 631	1 339	1 738	815	2 727	11 073	-3,6
	15	1 226	1 590	150	3 097	987	1 550	716	2 851	10 941	-1,2
	Muutos 11–15,%	-17,0	-11,5	-39,4	48,7	-51,2	-31,2	8,0	20,5	-4,3	
Vantaa	11	1 240	1 679	449	2 246	2 550	1 733	745	2 194	11 596	-7,0
	12	1 202	1 606	642	2 003	2 414	1 563	804	2 445	11 476	-1,0
	13	1 099	1 439	578	2 460	1 861	1 587	763	2 538	11 225	-2,2
	14	1 237	1 601	536	2 683	1 554	1 492	695 *	2 494	11 056	-1,5
	15	1 251	1 630	550	2 807	1 318	1 568	653 *	2 817	11 342	2,6
	Muutos 11–15,%	0,9	-3,0	22,5	25,0	-48,3	-9,5	-12,3	28,4	-2,2	
Turku	11	1 850	2 126	24	1 263	2 345	3 136	465	3 013	12 372	-4,5
	12	1 942	2 205	10	1 519	2 258	3 103	434	2 937	12 466	0,8
	13	2 027	2 336	0	1 704	2 156	3 021	395	3 138	12 750	2,3
	14	1 981	2 281	0	1 794	1 940	2 953	396	3 156	12 521	-1,8
	15	1 997	2 310	0	2 130	1 637	2 496	412	3 349	12 333	-1,5
	Muutos 11–15,%	7,9	8,6	-100,0	68,7	-30,2	-20,4	-11,4	11,2	-0,3	
Tampere	11	2 126	2 474	177	1 317	2 247	2 600	621	3 536	12 972	2,8
	12	2 235	2 586	176	1 312	2 156	2 404	664	3 668	12 967	0,0
	13	2 075	2 431	144	1 487	1 980	2 217	707	3 555	12 522	-3,4
	14	1 983	2 338	134	1 998	1 768	1 582	772	3 439	12 032	-3,9
	15	2 043	2 392	124	2 103	1 591	1 283	791	3 435	11 718	-2,6
	Muutos 11–15,%	-3,9	-3,3	-29,9	59,6	-29,2	-50,7	27,3	-2,8	-9,7	
Oulu	11	2 201	2 817	0	1 546	3 670	2 499	801	2 584	13 917	3,8
	12	2 197	2 799	0	1 560	3 704	2 589	709	2 777	14 138	1,6
	13	2 307	2 850	0	1 971	3 007	2 474	714	2 753	13 769	-2,6
	14	2 222	2 748	0	2 139	2 896	2 133	671	2 694	13 281	-3,5
	15	2 223	2 715	0	2 352	2 701	2 169	680	2 737	13 354	0,5
	Muutos 11–15,%	1,0	-3,6	0,0	52,1	-26,4	-13,2	-15,2	5,9	-4,0	
Kuusikko	11	2 011	2 407	97	1 916	2 703	2 463	686	2 781	13 054	-1,8
	12	2 010	2 398	111	2 150	2 527	2 386	695	2 802	13 070	0,1
	13	1 997	2 400	94	2 366	2 217	2 321	700	2 848	12 947	-0,9
	14	1 951	2 355	87	2 476	2 033	1 900	653	3 012	12 516	-3,3
	15	1 988	2 402	85	2 657	1 830	1 736	666	3 145	12 520	0,0
	Muutos 11–15,%	-1,1	-0,2	-12,9	38,7	-32,3	-29,5	-2,9	13,1	-4,1	

* Ilman kotisairaala. Kotisairaala sisältyy tehostettuun kotihoitoon.

Liite 28. Sosiaali- ja terveystalouden yksikkökustannukset 2015

	HELSINKI	ESPOO	VANTAA	TURKU	TAMPERE	OULU	KUUSIKKO
KOTIHOITO							
Euroa / oma käynti, ilman tukipalveluja (brutto)	42	35	38	29	34	28	36
Euroa / ostokäynti, ilman tukipalveluja (brutto)	38	52	24	13	31	10	19
VANHUSTEN PÄIVÄTOIMINTA							
Euroa / hoitopäivä (brutto)	133	136	87	127	83	102	115
PÄIVÄSAIRAANHOITO							
Euroa / hoitopäivä (brutto)	0	563	156	182	0	-	277
OMAISHOIDON TUKI							
Euroa / 65 vuotta täyttänyt asiakas	7 262	5 940	5 424	5 126	7 648	5 861	6 420
Euroa / 65 vuotta täyttänyt asiakas / päivä	20	16	15	14	21	16	18
KESKIRASKAS PALVELUASUMINEN (HENKILÖSTÖMITOITUS = 0,20-0,49 / ASUKAS)							
Euroa / oma asumisvuorokausi (brutto)	-	81	83	-	44	-	82
Euroa / ostoasumisvuorokausi (brutto)	-	114	91	0	49	-	53
Euroa / ostoasumisvuorokausi (netto)	-	39	0	0	39	-	38
TEHOSTETTU PALVELUASUMINEN (HENKILÖSTÖMITOITUS ≥ 0,50 / ASUKAS)							
Euroa / oma lyhytaikainen asumisvuorokausi (brutto)	178	70	153	194	166	132	167
Euroa / oma lyhytaikainen asumisvuorokausi (netto)	146	70	131	166	152	125	141
Euroa / lyhytaikainen ostoasumisvuorokausi (brutto)	129	220	141	123	118	0	164
Euroa / lyhytaikainen ostoasumisvuorokausi (netto)	97	189	97	100	103	0	139
Euroa / oma pitkäaikainen asumisvuorokausi (brutto)	178	198	172	165	155	132	172
Euroa / oma pitkäaikainen asumisvuorokausi (netto)	146	171	126	130	131	126	142
Euroa / pitkäaikainen ostoasumisvuorokausi (brutto)	129	148	141	116	108	102	125
Euroa / pitkäaikainen ostoasumisvuorokausi (netto)	97	103	97	85	88	99	95
VANHAINKODIT							
Euroa / oma hoitovuorokausi (brutto)	229	233	180	172	186	196	204
Euroa / ostohoito vuorokausi (brutto)	144	164	206	158	185	161	157
Euroa / ostohoito vuorokausi (netto)	105	114	158	117	183	121	117
TERVEYSKESKUSSAIRAALAT							
Euroa / oma lyhytaikainen hoitovuorokausi (brutto)	352	364	306	303	268	318	325
Euroa / lyhytaikainen ostohoito vuorokausi (brutto)	305	731	376	191	85	307	263
Euroa / oma pitkäaikainen hoitovuorokausi (brutto)	352	415	306	202	248	318	260
Euroa / pitkäaikainen ostohoito vuorokausi (brutto)	0	0	0	178	0	307	176
SOMAATTINEN ERIKOISSAIRAANHOITO							
Euroa / oma käynti (netto)	0	0	0	0	0	0	234
Euroa / ostokäynti (netto)	362	381	372	364	314	401	367
Euroa / oma hoitovuorokausi (netto)	491	0	0	334	391	0	418
Euroa / ostohoito vuorokausi (netto)	1 493	1 162	1 126	1 094	1 533	1 340	1 317
PSYKIATRINEN ERIKOISSAIRAANHOITO							
Euroa / oma käynti (netto)	152	0	0	136	128	132	142
Euroa / ostokäynti (netto)	304	310	271	219	278	342	294
Euroa / oma hoitovuorokausi (netto)	463	0	0	294	0	0	409
Euroa / ostohoito vuorokausi (netto)	639	642	567	514	470	630	583

Huom! Yksikkökustannusten vertailusta, ks. luku 7.

Liite 29. Sosiaali- ja terveystalouden yksikkökustannusten kehitys 2005–2015

Eräiden palvelujen yksikkökustannusten kehitys 2005–2015

Palvelujen vuosittaiset yksikkökustannukset alkuperäisessä arvoissaan

Kotihoito, kunnallinen

	HELSINKI	ESPOO	VANTAA	TURKU	TAMPERE	OULU	KUUSIKKO
2005	46,6	55,2	53,8	40,5	37,7	27,4	41,9
2006	45,7	49,3	59,3	39,6	40,6	26,3	41,6
2007	46,0	54,4	59,8	41,7	36,6	26,9	42,3
2008	48,9	48,2	48,9	41,9	40,0	21,5	42,4
2009	48,4	45,7	45,0	30,7	42,6	23,7	40,3
2010	47,6	48,1	42,4	31,0	40,5	25,9	40,3
2011	45,8	44,8	41,6	29,8	40,6	26,8	39,4
2012	43,1	39,3	38,8	30,6	40,7	27,2	38,1
2013	43,3	42,6	35,7	32,1	34,9	26,6	37,4
2014	41,2	38,5	39,4	30,3	33,2	27,9	36,1
2015	42,0	35,1	37,9	29,0	34,4	28,4	36,2

Vuoden 2015 rahan arvoon korotetut palvelujen yksikkökustannukset ja muutos 2002/2005–2015

Kotihoito, kunnallinen, deflaatio

	HELSINKI	ESPOO	VANTAA	TURKU	TAMPERE	OULU	KUUSIKKO	Muutos, %
2005	60,2	71,2	69,5	52,2	48,6	35,4	54,1	
2006	57,0	61,5	73,9	49,4	50,7	32,7	51,9	-4,1
2007	55,5	65,6	72,2	50,4	44,2	32,5	51,0	-1,7
2008	56,1	55,2	56,0	48,0	45,9	24,6	48,6	-6,4
2009	54,7	51,6	50,8	34,7	48,1	26,7	45,5	-10,8
2010	52,4	52,9	46,7	34,1	44,6	28,5	44,3	-2,6
2011	48,7	47,7	44,2	31,6	43,2	28,5	41,9	-5,5
2012	44,3	40,3	39,9	31,5	41,8	27,9	39,1	-6,6
2013	43,7	43,0	36,0	32,4	35,2	26,9	37,7	-3,6
2014	41,4	38,7	39,6	30,4	33,4	28,0	36,3	-3,8
2015	42,0	35,1	37,9	29,0	34,4	28,4	36,2	-0,2
								Muutos 05–15, %
								-33,1

Keskiraskas palveluasuminen, osto (netto)

	HELSINKI	ESPOO	VANTAA	TURKU	TAMPERE	OULU	KUUSIKKO
2005	22,8	34,5	34,2	22,9	24,6	0,0	26,0
2006	0,0	41,1	0,0	31,2	25,4	0,0	29,7
2007	0,0	43,0	50,9	31,7	0,0	0,0	34,9
2008	-	55,0	-	50,6	30,3	-	37,6
2009	-	56,2	-	42,4	30,2	-	36,3
2010	-	58,1	-	43,9	30,8	-	37,0
2011	-	52,6	-	52,2	30,3	-	34,8
2012	-	63,3	-	59,5	31,7	-	36,4
2013	-	50,8	-	0,0	29,2	-	31,7
2014	-	51,4	-	0,0	28,0	-	30,4
2015	-	38,7	0,0	0,0	38,7	-	37,9

Keskiraskas palveluasuminen, osto (netto), deflaatio

	HELSINKI	ESPOO	VANTAA	TURKU	TAMPERE	OULU	KUUSIKKO	Muutos, %
2005	29,5	44,5	44,1	29,5	31,7	0,0	33,5	
2006	0,0	51,2	0,0	38,9	31,6	0,0	37,0	10,3
2007	0,0	51,9	61,5	38,3	0,0	0,0	42,1	13,9
2008	-	63,0	-	57,9	34,8	-	43,1	16,5
2009	-	63,5	-	47,8	34,0	-	40,9	-2,8
2010	-	63,9	-	48,4	33,9	-	40,7	-0,7
2011	-	55,9	-	55,5	32,2	-	37,0	-9,0
2012	-	65,0	-	61,1	32,6	-	37,4	1,0
2013	-	51,3	-	0,0	29,5	-	32,0	-14,4
2014	-	51,6	-	0,0	28,2	-	30,5	-4,5
2015	-	38,7	0,0	0,0	38,7	-	37,9	24,0
								Muutos 05–15, %
								12,8

Tehostettu palveluasuminen yhteensä, osto (netto)

	HELSINKI	ESPOO	VANTAA	TURKU	TAMPERE	OULU	KUUSIKKO
2005	59,5	76,0	98,6	35,9	65,2	67,3	67,6
2006	60,9	74,7	71,3	51,0	76,1	65,7	66,2
2007	67,9	79,2	74,6	61,2	79,0	73,7	78,2
2008	68,0	90,3	82,2	64,6	81,1	81,0	81,0
2009	76,5	91,9	87,3	61,3	81,6	85,9	81,0
2010	76,1	90,9	87,8	69,4	96,6	93,0	84,5
2011	80,0	93,1	84,7	71,5	98,8	86,2	81,0
2012	88,2	95,2	84,0	84,9	85,7	102,3	89,2
2013	98,4	89,5	92,2	87,8	104,5	93,8	93,8
2014	92,6	93,2	93,7	91,2	89,6	102,0	93,0
2015	97,1	105,7	96,6	84,8	87,8	98,7	95,5

Tehostettu palveluasuminen, osto (netto), deflaatio

	HELSINKI	ESPOO	VANTAA	TURKU	TAMPERE	OULU	KUUSIKKO	Muutos, %
2005	76,7	98,1	127,2	46,4	84,2	86,9	87,2	14,3
2006	75,9	93,1	89,0	63,6	94,9	81,9	82,6	-5,3
2007	82,0	95,6	90,0	73,9	95,3	89,0	89,0	7,7
2008	77,9	103,5	94,2	74,0	92,9	89,6	85,5	8,5
2009	86,4	103,8	98,5	69,2	92,1	96,9	91,5	2,8
2010	83,8	100,0	96,6	76,4	106,3	102,4	93,0	1,7
2011	85,0	99,0	90,0	76,0	105,1	91,6	91,6	-1,5
2012	90,6	97,8	86,4	87,2	88,0	105,1	91,6	0,0
2013	99,3	90,4	93,0	93,1	88,6	105,4	94,6	3,3
2014	93,0	93,7	94,1	91,7	90,0	102,5	93,4	-1,3
2015	97,1	105,7	96,6	84,8	87,8	98,7	95,5	2,2
								Muutos 05–15, %
								9,5

Vanhainkoti, kunnallinen

	HELSINKI	ESPOO	VANTAA	TURKU	TAMPERE	OULU	KUUSIKKO
2005	141,7	163,1	121,1	115,7	124,4	130,7	130,7
2006	147,5	191,2	129,6	117,9	134,2	139,0	139,1
2007	152,3	204,4	141,0	121,8	155,6	140,3	149,0
2008	162,3	220,9	150,4	131,6	153,9	148,9	156,7
2009	180,8	207,2	161,3	146,6	164,7	143,0	166,1
2010	193,4	205,7	170,9	158,7	158,4	148,0	175,2
2011	197,4	224,1	177,8	173,0	172,5	161,8	185,3
2012	227,5	215,5	173,6	176,1	181,2	174,3	197,3
2013	220,6	232,2	183,6	184,2	187,4	179,2	200,2
2014	219,5	234,4	179,3	177,1	190,1	180,1	199,3
2015	228,7	233,0	179,9	171,9	185,8	196,4	204,0

Vanhainkoti, kunnallinen, deflaatio

	HELSINKI	ESPOO	VANTAA	TURKU	TAMPERE	OULU	KUUSIKKO	Muutos, %
2005	182,8	210,4	156,3	149,3	160,5	168,6	168,7	7,2
2006	184,0	238,4	161,6	147,0	167,4	173,4	173,6	2,9
2007	183,9	246,7	170,3	147,0	187,9	169,3	179,9	3,6
2008	186,0	253,2	172,4	150,8	176,4	170,6	179,5	3,5
2009	204,1	233,9	182,1	165,4	185,9	161,4	187,5	4,2
2010	212,9	226,4	188,1	174,7	174,4	162,9	192,9	2,9
2011	209,9	238,2	189,0	184,0	183,3	172,0	197,0	2,1
2012	233,8	221,4	178,4	180,9	186,1	179,1	202,8	2,9
2013	222,7	234,4	185,3	185,9	189,1	180,9	202,1	-0,3
2014	220,5	235,5	180,1	177,9	191,0	180,9	200,3	-0,9
2015	228,7	233,0	179,9	171,9	185,8	196,4	204,0	1,9
								Muutos 05–15, %
								20,9

Terveyskeskus, pitkäaikaishoito kunnallinen

	HELSINKI	ESPOO	VANTAA	TURKU	TAMPERE	OULU	KUUSIKKO
2005	159,5	156,5	125,3	159,4	159,4	233,1	153,2
2006	164,4	194,1	220,9	95,0	173,0	233,2	152,8
2007	167,4	195,1	212,6	135,0	176,1	259,4	166,8
2008	180,0	217,1	243,6	150,7	190,6	251,2	180,7
2009	193,3	253,0	224,1	171,6	190,8	276,7	195,2
2010	294,8	241,3	265,4	173,0	201,6	274,6	230,9
2011	337,6	259,2	283,7	172,4	199,9	285,9	239,8
2012	359,2	253,8	379,4	191,9	213,7	288,6	258,4
2013	362,8	288,5	294,5	212,8	225,5	273,3	268,1
2014	331,1	279,3	295,7	211,9	248,6	311,0	259,9
2015	351,6	415,2	306,2	201,9	247,9	318,2	259,6

Terveyskeskus, pitkäaikaishoito kunnallinen, deflaatio

	HELSINKI	ESPOO	VANTAA	TURKU	TAMPERE	OULU	KUUSIKKO	Muutos, %
2005	205,8	202,0	0,0	161,6	205,6	300,7	197,7	
2006	205,1	242,1	275,5	118,6	215,8	290,9	190,6	-3,6
2007	202,0	235,5	256,6	163,0	212,6	313,1	201,4	5,7
2008	206,3	248,8	279,2	172,8	218,4	287,9	207,1	8,7
2009	218,2	285,6	253,0	193,8	215,3	312,4	220,4	9,4
2010	324,5	265,6	292,1	190,4	221,9	302,3	254,1	15,3
2011	358,9	275,5	301,6	183,3	212,5	303,9	254,9	0,3
2012	369,0	260,8	389,8	197,1	219,5	296,5	265,5	4,2
2013	366,2	291,3	297,3	214,8	227,7	275,9	270,6	1,9
2014	332,7	280,6	297,1	212,8	249,8	312,5	261,1	-3,5
2015	351,6	415,2	306,2	201,9	247,9	318,2	259,6	-0,6
								Muutos 05–15, %
								31,3

Terveyskeskus, lyhytaikaishoito kunnallinen

	HELSINKI	ESPOO	VANTAA	TURKU	TAMPERE	OULU	KUUSIKKO
2005	249,5	213,6	204,4	159,4	159,4	233,0	227,1
2006	268,7	220,0	221,1	198,8	173,0	233,1	237,3
2007	280,7	258,9	212,6	208,5	181,6	249,4	249,0
2008	325,3	286,7	243,1	242,4	191,2	251,2	278,8
2009	311,9	296,3	268,9	275,6	191,9	276,6	280,8
2010	294,7	289,9	282,4	290,8	201,6	274,6	271,2
2011	337,6	337,5	292,3	258,4	199,9	286,0	294,8

Liite 30. Sosiaali- ja terveystalouden suoritteiden ja kustannusten jakautuminen omiin ja ostettuihin palveluihin 2015

Yli 65-v. palvelujen suoritteet	HELSINKI	ESPOO	VANTAA	TURKU	TAMPERE	OULU	KUUSIKKO
Kotihoito yhteensä (käynnit)	2 680 679	514 548	361 857	1 287 560	1 183 483	1 233 957	7 262 084
Omat suoritteet	2 643 839	482 634	319 148	1 226 076	882 414	647 131	6 201 242
Ostetut suoritteet	36 840	31 914	42 709	61 484	301 069	586 826	1 060 842
Oma, %	98,6	93,8	88,2	95,2	74,6	52,4	85,4
Osto, %	1,4	6,2	11,8	4,8	25,4	47,6	14,6
Keskiraskas palveluasuminen yhteensä (vrk:t)	-	32 751	84 628	0	69 946	-	187 325
Omat suoritteet	-	28 338	83 902	0	1 342	-	113 582
Ostetut suoritteet	-	4 413	726	0	68 604	-	73 743
Oma, %	-	86,5	99,1	-	1,9	-	60,6
Osto, %	-	13,5	0,9	-	98,1	-	39,4
Tehostettu palveluasuminen yhteensä (vrk:t)	1 080 020	407 774	325 043	356 435	452 518	271 649	2 893 439
Omat suoritteet	566 420	59 461	64 767	135 885	71 603	65 634	963 770
Ostetut suoritteet	513 600	348 313	260 276	220 550	380 915	206 015	1 929 669
Oma, %	52,4	14,6	19,9	38,1	15,8	24,2	33,3
Osto, %	47,6	85,4	80,1	61,9	84,2	75,8	66,7
Pitkäaikainen vanhainkotihoito (vrk:t)	462 470	69 472	84 486	177 365	164 057	156 328	1 114 178
Omat suoritteet	263 545	68 868	38 882	172 329	162 081	144 389	850 094
Ostetut suoritteet	198 925	604	45 604	5 036	1 976	11 939	264 084
Oma, %	57,0	99,1	46,0	97,2	98,8	92,4	76,3
Osto, %	43,0	0,9	54,0	2,8	1,2	7,6	23,7
Pitkäaikainen tk-vuodeosastohoito (vrk:t)	49 056	8 883	17 896	151 438	25 938	9 802	263 013
Omat suoritteet	49 056	8 883	17 896	124 613	25 938	9 643	236 029
Ostetut suoritteet	0	0	0	26 825	0	159	26 984
Oma, %	100,0	100,0	100,0	82,3	100,0	98,4	89,7
Osto, %	0,0	0,0	0,0	17,7	0,0	1,6	10,3
Yli 65-v. palvelujen kustannukset							
Kotihoito, peruspalvelut	112 371 804	18 613 071	13 118 723	36 379 725	39 652 880	24 497 082	244 633 285
Oman palvelun kustannukset, €	110 968 176	16 956 845	12 104 506	35 586 177	30 327 932	18 356 960	224 300 595
Ostetun palvelun kustannukset, €	1 403 628	1 656 226	1 014 217	793 549	9 324 948	6 140 122	20 332 690
Oma, %	98,8	91,1	92,3	97,8	76,5	74,9	91,7
Osto, %	1,2	8,9	7,7	2,2	23,5	25,1	8,3
Kotihoito, perus- ja tukipalvelut	115 904 153	20 268 171	14 745 811	39 660 833	43 029 024	29 169 831	262 777 823
Oman palvelun kustannukset, €	110 968 176	17 961 524	13 503 073	38 822 769	32 416 874	22 276 278	235 948 694
Ostetun palvelun kustannukset, €	4 935 977	2 306 648	1 242 739	838 063	10 612 150	6 893 553	26 829 129
Oma, %	95,7	88,6	91,6	97,9	75,3	76,4	89,8
Osto, %	4,3	11,4	8,4	2,1	24,7	23,6	10,2
Keskiraskas palveluasuminen yhteensä*	-	2 798 574	7 028 541	-	3 399 203	-	13 226 317
Oman palvelun kustannukset, €	-	2 296 342	6 962 725	-	58 652	-	9 317 718
Ostetun palvelun kustannukset, €	-	502 232	65 816	0	3 340 551	-	3 908 599
Oma, %	-	82,1	99,1	-	1,7	-	70,4
Osto, %	-	17,9	0,9	-	98,3	-	29,6
Tehostettu palveluasuminen yhteensä*	167 061 981	62 818 440	47 588 588	48 742 025	52 322 594	29 599 708	408 133 336
Oman palvelun kustannukset, €	100 864 475	10 611 094	10 796 120	23 087 796	11 123 485	8 676 001	165 158 970
Ostetun palvelun kustannukset, €	66 197 506	52 207 346	36 792 468	25 654 230	41 199 109	20 923 706	242 974 366
Oma, %	60,4	16,9	22,7	47,4	21,3	29,3	40,5
Osto, %	39,6	83,1	77,3	52,6	78,7	70,7	59,5
Pitkäaikainen vanhainkotihoito**	88 963 805	16 146 313	16 394 080	30 409 497	30 477 342	30 271 419	214 773 728
Oman palvelun kustannukset, €	60 276 235	16 047 137	6 996 064	29 616 037	30 112 016	28 351 507	173 426 534
Ostetun palvelun kustannukset, €	28 687 570	99 176	9 398 016	793 460	365 326	1 919 912	41 347 194
Oma, %	67,8	99,4	42,7	97,4	98,8	93,7	80,7
Osto, %	32,2	0,6	57,3	2,6	1,2	6,3	19,3
Pitkäaikainen tk-vuodeosastohoito***	17 247 367	3 687 935	5 480 571	29 950 548	6 430 917	3 117 413	66 012 559
Oman palvelun kustannukset, €	17 247 367	3 687 935	5 480 571	25 162 286	6 430 917	3 068 607	61 266 785
Ostetun palvelun kustannukset, €	0	0	0	4 788 262	0	48 806	4 745 775
Oma, %	100,0	100,0	100,0	84,0	100,0	98,4	92,8
Osto, %	0,0	0,0	0,0	16,0	0,0	1,6	7,2
Palvelujen kokonaiskustannukset							
Vanhusten päivätoiminta****	11 247 761	1 851 977	1 962 956	1 268 118	2 581 410	1 606 777	20 518 999
Oman palvelun kustannukset, €	8 162 630	1 316 321	1 570 806	752 538	989 768	948 279	13 740 341
Ostetun palvelun kustannukset, €	1 954 744	325 756	200 064	515 580	1 468 642	421 434	4 886 220
Oma, %	72,6	71,1	80,0	59,3	38,3	59,0	67,0
Osto, %	17,4	17,6	10,2	40,7	56,9	26,2	23,8
Päiväsairaanhoido****	0	1 311 973	452 057	600 581	0	-	2 364 610
Oman palvelun kustannukset, €	0	986 217	452 057	600 581	-	-	2 038 855
Ostetun palvelun kustannukset, €	0	325 756	-	0	-	-	325 756
Oma, %	-	75,2	100,0	100,0	-	-	86,2
Osto, %	-	24,8	-	0,0	-	-	13,8

* = Ostopalveluista käytetty tässä bruttokustannuksia

** = Ostopalveluista käytetty tässä bruttokustannuksia. Kustannukset laskettu kertomalla keskimääräinen vuorokausihinta 65 vuotta täyttäneiden pitkäaikaisvuorokausilla

*** = Ostopalveluista käytetty tässä bruttokustannuksia. Kustannukset laskettu kertomalla keskimääräinen pitkäaikashoidon vuorokausihinta 65 vuotta täyttäneiden pitkäaikaisvuorokausilla

**** = Tarkastelu sisältää kaikki ikäryhmät

Liite 31. Kuutoskaupunkien 75 vuotta täyttäneen vanhusväestön määrän, kunnan palvelurakenteen ja kustannusten kehitys 2011–2015 (ikävakioimaton)

Vanhusasukkaiden määrä ja osuus kunnan kaikista asukkaista	HELSINKI					ESPOO					VANTAA					TURKU				
	2011	2014	2015	Muutos 11–15, %	Muutos 14–15, %	2011	2014	2015	Muutos 11–15, %	Muutos 14–15, %	2011	2014	2015	Muutos 11–15, %	Muutos 14–15, %	2011	2014	2015	Muutos 11–15, %	Muutos 14–15, %
75 vuotta täyttäneiden määrä 31.12.	40 268	42 733	43 199	7,3	1,1	11 472	13 282	13 807	20,4	4,0	9 339	11 075	11 552	23,7	4,3	15 846	16 470	16 626	4,9	0,9
85 vuotta täyttäneiden määrä 31.12.	11 795	12 547	12 949	9,8	3,2	2 738	3 369	3 564	30,2	5,8	1 912	2 355	2 495	30,5	5,9	4 638	5 164	5 333	15,0	3,3
75 vuotta täyttäneiden osuus asukkaista 31.12., %	6,76	6,88	6,88			4,54	5,00	5,12			4,60	5,25	5,38			8,87	8,96	8,94		
85 vuotta täyttäneiden osuus asukkaista 31.12., %	1,98	2,02	2,06			1,08	1,27	1,32			0,94	1,12	1,16			2,60	2,81	2,87		
75 vuotta täyttäneistä palvelujen asiakkaita, %																				
Säännöllisen kotihoiton peittävyys joulukuussa	12,33	12,40	12,62	2,4	1,8	8,42	8,29	8,19	-2,7	-1,2	7,08	7,28	7,75	9,4	6,4	14,35	14,69	15,02	4,7	2,3
Omaishoidon tuen peittävyys 31.12.	2,90	2,64	2,95	1,9	11,7	2,09	2,22	2,23	6,6	0,4	2,69	2,71	3,00	11,8	10,9	2,64	3,23	3,30	24,9	2,0
<i>Omaishoidon tuen kattavuus vuoden aikana</i>	3,73	3,65	3,71	-0,7	1,5	2,75	2,78	2,98	8,7	7,4	3,50	3,48	3,72	6,3	7,1	3,45	4,51	4,29	24,6	-4,7
Keskiraskaan palveluasumisen peittävyys 31.12.	0,00	0,00	0,00	0,0	0,0	0,85	0,59	0,51	-40,0	-14,8	1,57	1,63	1,57	-0,5	-4,1	0,12	0,00	0,00	-100,0	0,0
Tehostetun palveluasumisen peittävyys 31.12.	5,73	6,43	6,35	10,9	-1,1	5,81	6,60	7,21	24,1	9,1	5,62	6,16	6,41	14,1	4,2	3,94	4,80	5,53	40,1	15,1
75 vuotta täyttäneistä laitoshoidon asiakkaita, %	5,05	3,35	3,10	-38,6	-7,6	2,94	1,67	1,23	-58,1	-26,3	3,67	2,14	1,61	-56,2	-24,8	6,94	5,76	4,56	-34,3	-20,8
Vanhainkotihoiton peittävyys 31.12.	4,47	3,19	3,01	-32,7	-5,7	2,23	1,40	1,06	-52,6	-24,5	3,34	1,95	1,57	-53,1	-19,7	3,57	3,04	2,74	-23,4	-9,9
Terveyskeskusairaalan pitkäaikaishoito 31.12.	0,58	0,17	0,09	-84,1	-44,3	0,71	0,27	0,17	-75,4	-35,9	0,33	0,19	0,04	-87,0	-77,2	3,36	2,72	1,82	-45,8	-33,0
75 vuotta täyttäneistä lyhytaikaisten terveydenhuollon palvelujen potilaita, %	1,59	1,91	1,72	7,9	-10,0	1,51	1,44	1,51	0,2	5,1	1,74	1,66	1,77	1,6	6,4	1,94	1,93	1,89	-2,3	-2,0
Terveyskeskusairaalan lyhytaikaishoito 31.12.	1,20	1,29	1,14	-5,4	-12,0	0,99	1,03	1,08	8,6	4,6	1,17	1,13	1,19	1,6	5,1	0,86	1,01	0,99	14,9	-2,1
Erikoissairaanhoidon laskennallinen peittävyys 31.12.	0,39	0,62	0,58	49,0	-5,7	0,52	0,41	0,43	-16,0	6,3	0,57	0,53	0,58	1,6	9,4	1,08	0,93	0,91	-15,9	-1,8
Kustannukset 75 vuotta täyttäneiden palveluista korotettuna vuoden 2015 rahan arvoon																				
75 vuotta täyttäneiden palvelujen kokonaiskustannukset milj. euroa / vuosi	553,1	569,0	583,6	5,5	2,6	127,9	143,9	146,9	14,8	2,1	101,6	114,5	121,7	19,8	6,3	202,4	215,3	212,9	5,2	-1,1
75 vuotta täyttäneiden palvelujen kustannukset asukasta kohti euroa / vuosi (ikävakioimaton)	13 737	13 314	13 509	-1,7	1,5	11 150	10 833	10 638	-4,6	-1,8	10 879	10 336	10 537	-3,1	1,9	12 775	13 072	12 804	0,2	-2,0

Vanhusasukkaiden määrä ja osuus kunnan kaikista asukkaista	TAMPERE			Muutos 11-15, %		Muutos 14-15, %		OULU			Muutos 11-15, %		Muutos 14-15, %		KUUSIKKO			Muutos 11-15, %		Muutos 14-15, %			
	2011	2014	2015			2011	2014	2015			2011	2014	2015			2011	2014	2015					
75 vuotta täyttäneiden määrä 31.12.	16 655	17 842	18 126	8,8	1,6	8 506	11 521	11 728	37,9	1,8	102 086	112 923	115 038	12,7	1,9								
85 vuotta täyttäneiden määrä 31.12.	4 506	5 190	5 404	19,9	4,1	2 185	2 986	3 132	43,3	4,9	27 774	31 611	32 877	18,4	4,0								
75 vuotta täyttäneiden osuus asukkaista 31.12., %	7,74	8,00	8,05			5,91	5,87	5,91			6,43	6,64	6,68										
85 vuotta täyttäneiden osuus asukkaista 31.12., %	2,09	2,33	2,40			1,52	1,52	1,58			1,75	1,86	1,91										
75 vuotta täyttäneistä palvelujen asiakkaita, %																							
Säännöllisen kotihoidon peittävyys joulukuussa	12,04	12,79	12,13	0,7	-5,2	12,21	15,51	15,48	26,7	-0,2	11,67	12,13	12,16	4,2	0,3								
Omaishoidon tuen peittävyys 31.12.	1,73	2,07	2,25	29,9	8,3	5,88	5,30	4,63	-21,2	-12,7	2,80	2,87	2,98	6,3	4,0								
<i>Omaishoidon tuen kattavuus vuoden aikana</i>	<i>2,46</i>	<i>2,79</i>	<i>3,00</i>	<i>21,7</i>	<i>7,3</i>	<i>7,72</i>	<i>7,33</i>	<i>6,45</i>	<i>-16,5</i>	<i>-12,0</i>	<i>3,68</i>	<i>3,89</i>	<i>3,87</i>	<i>5,2</i>	<i>-0,5</i>								
Keskiraskaan palveluasumisen peittävyys 31.12.	1,63	1,33	0,90	-44,4	-32,2	0,00	0,00	0,00	0,0	0,0	0,52	0,44	0,36	-31,0	-18,2								
Tehostetun palveluasumisen peittävyys 31.12.	4,06	6,31	6,04	48,7	-4,3	3,96	5,35	6,28	58,4	17,4	5,03	6,05	6,28	24,9	3,8								
75 vuotta täyttäneistä laitoshoidon asiakkaita, %	5,28	2,84	2,38	-54,9	-16,2	5,88	4,17	3,37	-42,7	-19,3	5,08	3,39	2,85	-43,9	-15,9								
Vanhainkotihoidon peittävyys 31.12.	3,32	2,13	2,09	-37,0	-1,8	5,73	4,04	3,17	-44,6	-21,4	3,89	2,75	2,46	-36,7	-10,6								
Terveyskeskussairaalan pitkäaikaishoito 31.12.	1,96	0,71	0,29	-85,3	-59,4	0,15	0,14	0,20	28,3	41,2	1,19	0,64	0,39	-67,5	-38,9								
75 vuotta täyttäneistä lyhytaikaisten terveydenhuollon palvelujen potilaita, %	2,62	2,01	2,21	-15,5	9,9	2,55	2,06	2,09	-18,0	1,4	1,90	1,87	1,84	-3,0	-1,3								
Terveyskeskussairaalan lyhytaikaishoito 31.12.	1,30	0,85	1,05	-19,5	23,9	2,10	1,70	1,75	-16,9	2,7	1,21	1,18	1,16	-4,3	-1,2								
Erikoissairaanhoidon laskennallinen peittävyys 31.12.	1,32	1,17	1,17	-11,5	-0,2	0,44	0,36	0,34	-23,0	-5,1	0,68	0,69	0,68	-0,8	-1,6								
Kustannukset 75 vuotta täyttäneiden palveluista korotettuna vuoden 2015 rahan arvoon																							
75 vuotta täyttäneiden palvelujen kokonaiskustannukset milj. euroa / vuosi	218,1	218,4	215,1	-1,3	-1,5	117,5	150,2	153,4	30,6	2,1	1 320,7	1 411,2	1 433,6	8,6	1,6								
75 vuotta täyttäneiden palvelujen kustannukset asukasta kohti euroa / vuosi (ikävakioimaton)	13 094	12 240	11 869	-9,4	-3,0	13 811	13 037	13 081	-5,3	0,3	12 937	13 824	14 043	8,6	1,6								

Liite 32. Yhteenvedo yhteisellä mittarilla toteutetuista asiakaskyselyistä

Kyselyn tiedot									
Kunta	Helsinki	Vantaa	Vantaa	Vantaa	Turku	Turku	Turku	Turku	Tampere
Selvityksen nimi	Helsingin sosiaali- ja terveysviraston asiakastytyväisyys 2014	Vantaan kaupungin sosiaali- ja terveydenhuollon toimialan asiakastytyväisyyskysely	Vantaan kaupungin sosiaali- ja terveydenhuollon toimialan asiakastytyväisyyskysely	Vantaan kaupungin sosiaali- ja terveydenhuollon toimialan asiakastytyväisyyskysely	Omaishoidontuen asiakastytyväisyyskysely	Avopalvelut, saunapalvelut, asiakastytyväisyyskysely	Kotihoidon asiakastytyväisyyskysely	Vanhusten asumispalvelut, asiakastytyväisyyskysely	Kotihoidon asiakastytyväisyys 2015
Selvityksen kohde	Sairaala-, kuntoutus- ja hoivapalvelut	Vanhusten avopalvelut	Ympärivuorokautinen hoiva	Sairaalapalvelut		Asiakkaat	Asiakkaat / potilaat	Omaiset / läheiset	Tyytyväisyys omaan ja ostettuun kotihoitoon sekä ostettuihin tukipalveluihin
Kyselyn toteutusajankohta	joulukuu 2014	Helmikuu 2016	Helmikuu 2016	Helmikuu 2016	2015	2015	2015	2015	2015
Tulosten julkaisu vuosi	huhtikuu 2015	2016	2016	2016	2015	2015	2015	2015	2015
Kyselyn kohderyhmä	Sosiaali- ja terveysviraston asiakkaat	Vanhusten avopalvelujen asiakkaat / omaiset	Ympärivuorokautisen hoivan asiakkaat / omaiset	Sairaalapalvelujen potilaat / omaiset	Omaishoitajat	Kotihoidon asiakkaat	Kotihoidon asiakkaat	Omaiset / läheiset	Palvelua saaneet asiakkaat
Kyselyn toteutustapa	Paperilomake tai sähköinen lomake	Paperilomake tai sähköinen lomake	Paperilomake tai sähköinen lomake	Paperilomake tai sähköinen lomake	Kysely lähetettiin omaishoitajille paperisena postitse. Toimistohenkilöstö syötti tiedot järjestelmään.		Kysely lähetettiin asiakkaille paperisena postitse. Toimistohenkilöstö syötti vastaukset järjestelmään.	Lomake vastaajakuorella, mahdollisuus myös vastata sähköisesti nettisivujen kautta. Toimistohenkilöstö lähetti kyselyt ja tallensi vastaukset järjestelmään.	Kyselylomake ja vastauskuori
Tavoiteltu vastaajamäärä					1009	193	2764	1009	616
Kyselyyn vastanneiden määrä	4417	470	118	85	382	28	1300	504	44
Vastausprosentti	..				38,0	52,0	47,0	50,0	
Tulokset									
1. Olen saanut riittävästi tietoa ja neuvontaa	4,3	4,2	4,2	4,1	4,0	4,1	4,1	4,0	4,4
2. Olen saanut asiallista kohtelua	4,6	4,6	4,5	4,4	4,6	4,4	4,5	4,5	4,1
3. Saamani palvelu on ollut asiantuntevaa	4,5	4,4	4,3	4,3	4,3	4,2	4,3	4,5	4,1
4. Saamani palvelu on vastannut tarpeitani	4,4	4,4	4,3	4,4	4,1	4,3	4,3	4,2	4,0
5. Olen saanut palvelua riittävän nopeasti	4,2	4,3	4,2	4,1	4,1	4,2	4,2	4,0	3,6
6. Olen voinut osallistua nykyisen palveluni suunnitteluun ja arviointiin	3,7	3,4	3,5	3,4	3,7	3,7	3,6	3,0	4,1
7. Saamani palvelu on parantanut elämäntilannettani	4,3	4,2	4,0	4,1	3,8	4,3	4,3	4,1	
Yleisarvosana palvelusta (kouluarvosana)	8,6	8,5	8,3	8,7	8,1	8,8	8,5	8,3	
Muuta huomioitavaa kyselystä								Vuonna 2015 kysely lähetettiin ainoastaan pysyväispaikalla olevien asukkaiden omaisille/läheisille. Yhdelle henkilölle jonka yhteystiedot ovat Pegasos järjestelmässä	

*Asteikko: 1 = täysin eri mieltä, 2 = osittain eri mieltä, 3 = ei samaa eikä eri mieltä, 4 = osittain samaa mieltä, 5 = täysin samaa mieltä

Liite 33. Vanhuspalvelujen työryhmän jäsenten yhteystiedot 2015

Heli Koskisu, pj

Helsingin sosiaali- ja terveystoimen
Henkilöstö- ja kehittämisspalvelut
Kehittämisen ja toiminnan tuki
PL 6009, 00099 Helsingin kaupunki
Käyntiosoite Toinen linja 4 A
Puh. 09 310 28166, 040 334 0137
etunimi.sukunimi@hel.fi

Sirpa Söder

Helsingin sosiaali- ja terveystoimen
Tietohallinto- ja viestintäpalvelut
Tietohuolto- ja tilastopalvelut
PL 6065, 00099 Helsingin kaupunki
Käyntiosoite Toinen linja 4 A
Puh. 09 310 43252, 040 334 4644
etunimi.sukunimi@hel.fi

Maarit Varis

Helsingin sosiaali- ja terveystoimen
Henkilöstö- ja kehittämisspalvelut
Kehittämisen ja toiminnan tuki
PL 6009, 00099 Helsingin kaupunki
Käyntiosoite Toinen linja 4 A
Puh. 09 310 42850, 050 553 2874
etunimi.sukunimi@hel.fi

Outi Väistö

Helsingin sosiaali- ja terveystoimen
Talous- ja tukipalvelut
Talous- ja strategiapalvelut
PL 6030, 00099 Helsingin kaupunki
Käyntiosoite Toinen linja 4 A
Puh. 09 310 42336, 050 343 2364
etunimi.sukunimi@hel.fi

Kim Karasvirta

Helsingin sosiaali- ja terveystoimen
Talous- ja tukipalvelut
Talous- ja strategiapalvelut
PL 6000, 00099 Helsingin kaupunki
Käyntiosoite Toinen linja 4 A
Puh. 09 310 43394, 040 344 4613
etunimi.sukunimi@hel.fi

Raija Välimäki

Espoon sosiaali- ja terveystoimen esi-
kunta
Talousohjaus
PL 208, 02070 Espoon kaupunki
Käyntiosoite Kirkkojärventie 6 B, 7. krs
Puh. 09 816 23943, 050 594 2543
etunimi.sukunimi@espoo.fi

Liisa Koponen

Espoon sosiaali- ja terveystoimen esi-
kunta
Talousohjaus
PL 208, 02070 Espoon kaupunki
Käyntiosoite Kirkkojärventie 6 B, 7. krs
Puh. 09 816 23151, 050 382 7929
etunimi.k.sukunimi@espoo.fi

Tanja Hautaniemi

Espoon sosiaali- ja terveystoimen esi-
kunta
Tietohallinto
PL 205, 02070 Espoon kaupunki
Käyntiosoite Kamreerintie 2 A, 5 krs
Puh. 046 877 2143
etunimi.k.sukunimi@espoo.fi

Tanja Järvinen

Vantaan sosiaali- ja terveystoimen
Vanhus- ja vammaispalvelut
Peltolantie 2 D, 01300 Vantaa
Puh. 050 312 1781
etunimi.m.sukunimi@vantaa.fi

Päivi Keskinen

Vantaan kaupunki
Sosiaali- ja terveydenhuollon toimiala
Vanhus- ja vammaispalvelut
Peltolantie 2 D, 01300 Vantaa
Puh. 050 314 5629
etunimi.sukunimi@vantaa.fi

Mirjam Jarhio

Turun kaupunki
Hyvinvointitoimialan hallinto
Tietopalvelu ja kehittäminen
Yliopistonkatu 30, 4. krs
20100 Turku
Puh. 040 157 7889
etunimi.sukunimi@turku.fi

Taina Kaila

Turun kaupunki
Hyvinvointitoimiala
Kehittäminen
PL 670, 20101 Turku
Käyntiosoite Yliopistonkatu 30, 3. krs.
Puh. 050 595 5044
etunimi.sukunimi@turku.fi

Jutta Nieminen

Turun kaupunki
Hyvinvointitoimiala
Taloushallinto
PL 670, 20101 Turku
Käyntiosoite Yliopistonkatu 30, 4. krs.
Puh. 040 652 7374
etunimi.sukunimi@turku.fi

Tiina Mäkinen

Turun kaupunki
Hyvinvointitoimiala
Vanhuspalvelujen hallinto
PL 670, 20101 Turku
Käyntiosoite Linnankatu 39, 2. krs.
Puh. 050 552 9231
etunimi.m.sukunimi@turku.fi

Johanna Ritvanen

Turun kaupunki
Hyvinvointitoimiala
Hallinto
PL 670, 20101 Turku
Puh. 040 546 4561
etunimi.m.sukunimi@turku.fi

Pekka Paatonen (vara)

Turun kaupunki
Hyvinvointitoimiala
Taloushallinto
PL 670, 20101 Turku
käyntiosoite Yliopistonkatu 30, 4. krs.
Puh. 040 652 8548
etunimi.sukunimi@turku.fi

Anne Lähde-Säteri

Tampereen kaupunki
Hyvinvointipalvelut
Kotihoito ja asumispalvelut
Käyntiosoite Rauhaniementie 19
Puh. 040 801 6192
etunimi.sukunimi@tampere.fi

Jukka Mäkinen

Tampereen kaupunki
Hyvinvointipalvelut
PL 437, 33900 Tampere
Käyntiosoite Hatanpääkatu 24 T
Puh. 040 022 6605
etunimi.sukunimi@tampere.fi

Birgit Viitanen

Tampereen kaupunki
Tilaaajaryhmä
PL 487, 33100 Tampere
Käyntiosoite Aleksis Kiven katu 14–16 C
Puh. 050 564 7299
etunimi.sukunimi@tampere.fi

Sanna Suistio

Oulun hyvinvointipalvelut
Johdon tukipalvelut
PL 37, 90015 Oulun kaupunki
Käyntiosoite Kirkkokatu 18
Puh. 044 703 6942
etunimi.sukunimi@ouka.fi

Marja Kälkäjä

Oulun hyvinvointipalvelut
Johdon tukipalvelut
PL 37, 90015 Oulun kaupunki
Käyntiosoite Kirkkokatu 18, 2. krs.
Puh. 044 703 5093
etunimi.sukunimi@ouka.fi

Markku Mattila

Oulun hyvinvointipalvelut, tilaaja
PL 37, 90015 Oulun kaupunki
Käyntiosoite Kirkkokatu 18
Puh. 044 703 4026
etunimi.e.sukunimi@ouka.fi

Anssi Vartiainen, sihteeri

Helsingin kaupungin tietokeskus
Tilasto- ja tietopalvelu
PL 5500, 00099 Helsingin kaupunki
Käyntiosoite Siltasaarenkatu 18–20 A
Puh. 09 310 24588, 040 159 7441
etunimi.sukunimi@hel.fi

