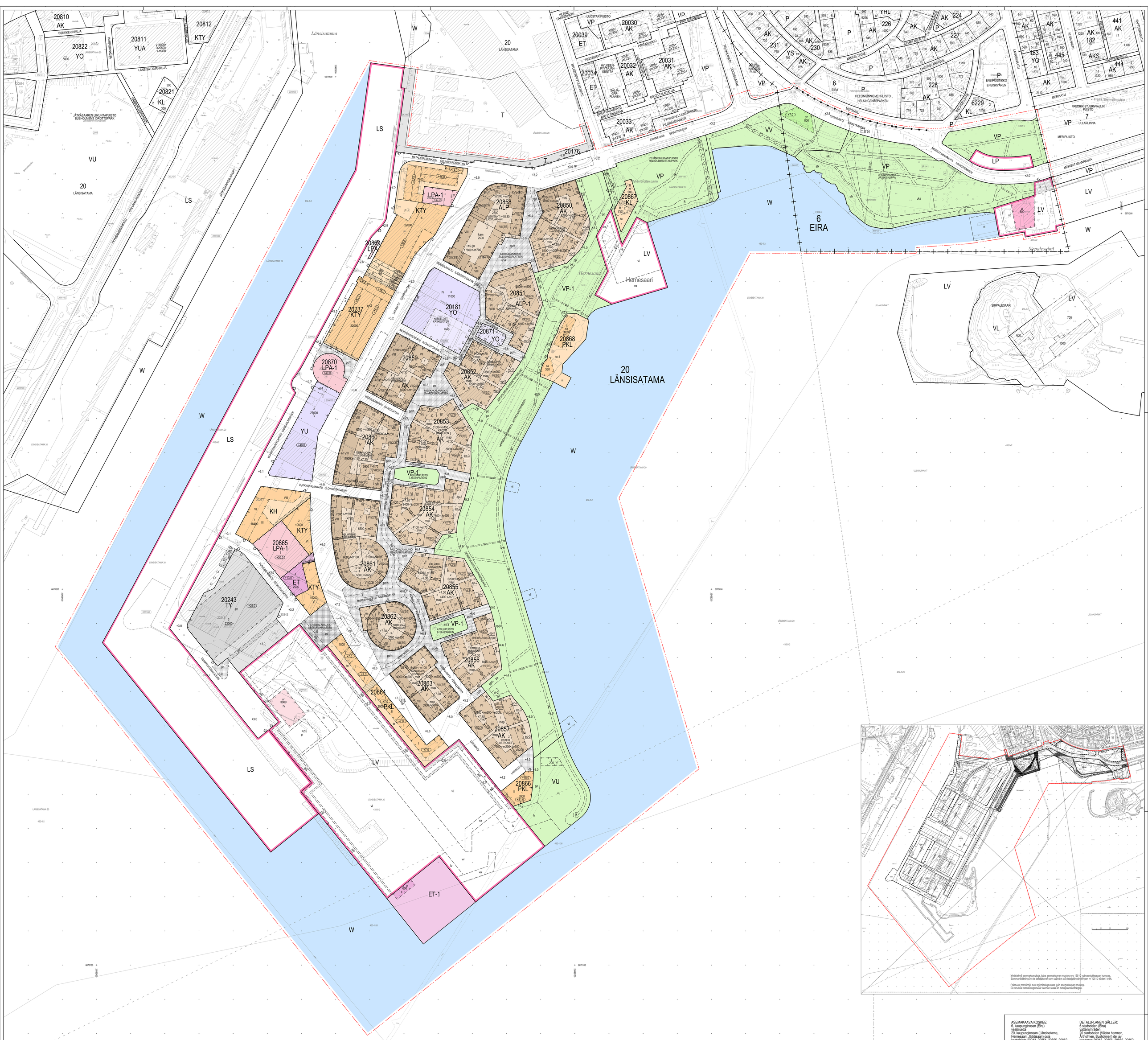

Yhdistelmä asemakaavoista, jotka asemakaavan muutos nro 12510 voimaantullessaan kumoaa.
Sammanställning av de detaljplaner som upphävs då detaljplaneändringen nr 12510 träder i kraft.

Poikkivat merkinnät ovat eri mittakaavassa kuin asemakaavan muutos.
De strecka beteckningarna är i annan skala än detaljplaneändringen.

ASEMAKAAVA KOSKEE:
6. kaupunginosan (Eira) vesialueitta
20. kaupunginosan (Länsisatama, Hernesaari, Jätkäsaari) osia korttelieista 20243, 20854, 20855, 20862, 20864, 20868, korttelieista 20856, 20857, 20863, 20866 ja 20867 katu-, puisto-, satama- , venesatama-, erityis- ja vesialueita

ASEMAKAAVAN MUUTOS KOSKEE:
6. kaupunginosan (Eira) katu-, pysäköinti-, venesatama-, puisto- ja vesialueita
20. kaupunginosan (Länsisatama, Hernesaari) osaa korttelin 20176 tontista 19, korttelieita 20181, 20235-20237, 20240-20243, katu-, satama-, rautatie-, puisto- ja vesialueita
(muodostuvat uudet korttelit 20850-20871)

DETALJPLANEN GÄLLER:
6 stadsdelen (Eira) vattenområden
20 stadsdelen (Västra hamnen, Artholmen, Busholmen) del av kvarteren 20243, 20854, 20855, 20862, 20864, 20868, kvarteren 20856, 20857, 20863, 20866 och 20867 gatu-, park, hamn-, småbåtshamn-, special- och vattenområden

DETALJPLANEÄNDRINGEN GÄLLER:
6 stadsdelen (Eira) gatu-, parkering-, småbåtshamn-, park- och vattenområden
20 stadsdelen (Västra hamnen, Artholmen) del av kvarteret 20176 tomten 19, kvarteren 20181, 20235-20237, 20240-20243, gatu-, hamn-, järnväg-, park- och vattenområden
(de nya kvarteren 20850-20871 bildas)

HELSINKI
HELSINGFORS

Asemakaavoitus
Detaljplanläggning

Kaavan numero ja nimi
12510
Osa 1

Kaavan selvityksen nimi
Hernesaaren asemakaava ja asemakaavan muutos

Diarionumero/Ärendenummer
HEL 2017-013476

Hankenumero
1603.1

Päiväys/Datum
13.9.2019

Laatinut/Utarbetad av
J.Huhtiniemi, M.Kaijansinkko, R.Padiha

Hyväksyjä/Godkänd av
Hilja Turpeinen

Kaupunkisuunnittelun/Stadsplaneverket
Marja Pärnäs

Kaupunkisuunnittelun/Planeringsavdelningen
Kartoituksen/Kartläggning
Kartta/Karta
ETRS-GK25
100 m
Mittakaava/Skala
1:1000

Perjantaina hyväksyttävä/Godkännande av beslutas
26.11.2019 klo/kl. Kunta/Ja pykäläkohtaisesti: yksikön päätöksellä

Kartoituksen/Kartläggning
12.2.2019

Nro/Nr
242018

Käsittely ja muutoksenhaku/Behandling och ändringar

Kuh. (ehdotus julkisilla) 30m (förslaget delvist)
12.3.2019

Kuh. (päätös erikseen/vissa) 30m (beslut om förslaget)
26.3.2019

Ivlvs-aika (alk. loppu)
Framlägg (blir, slut)
8.4.2019-
7.5.2019

Lausuntoaika (alk.loppu)
Framlägg av yttr (blir, slut)

Hyväksytty/Godkänt

Tullut voimaan
Trätt i kraft