

LÄNSI-HERTTONIEMEN
TÄYDENNYSRAKENTAMINEN

IDEALUONNOKSET 15.1.2014

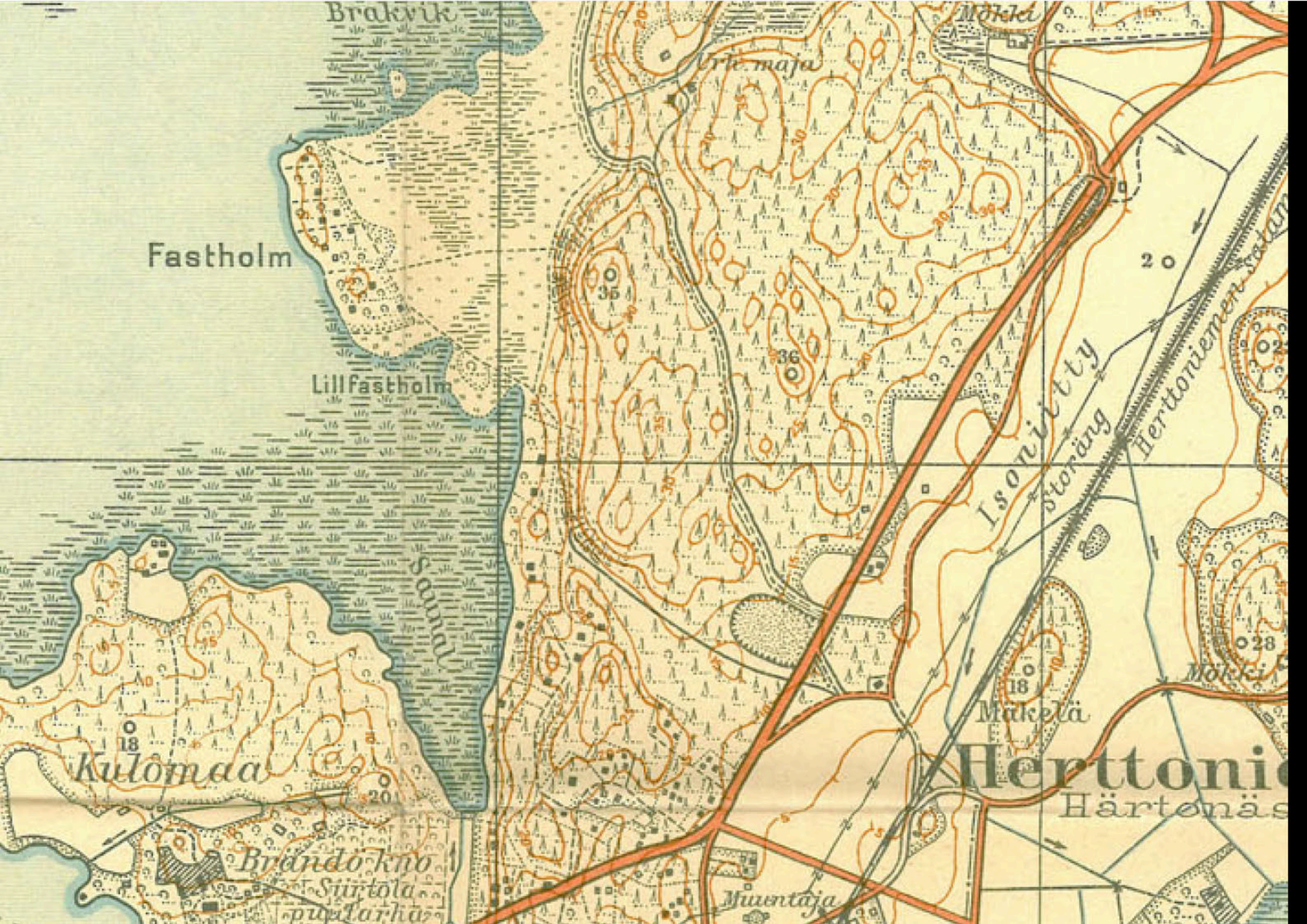





LÄNSI-HERTTONIEMEN TÄYDENNYSRAKENTAMINEN

IDEALUONNOS
VE 1



LÄNSI-HERTTONIEMEN TÄYDENNYSRAKENTAMINEN

IDEALUONNOS
VE 2



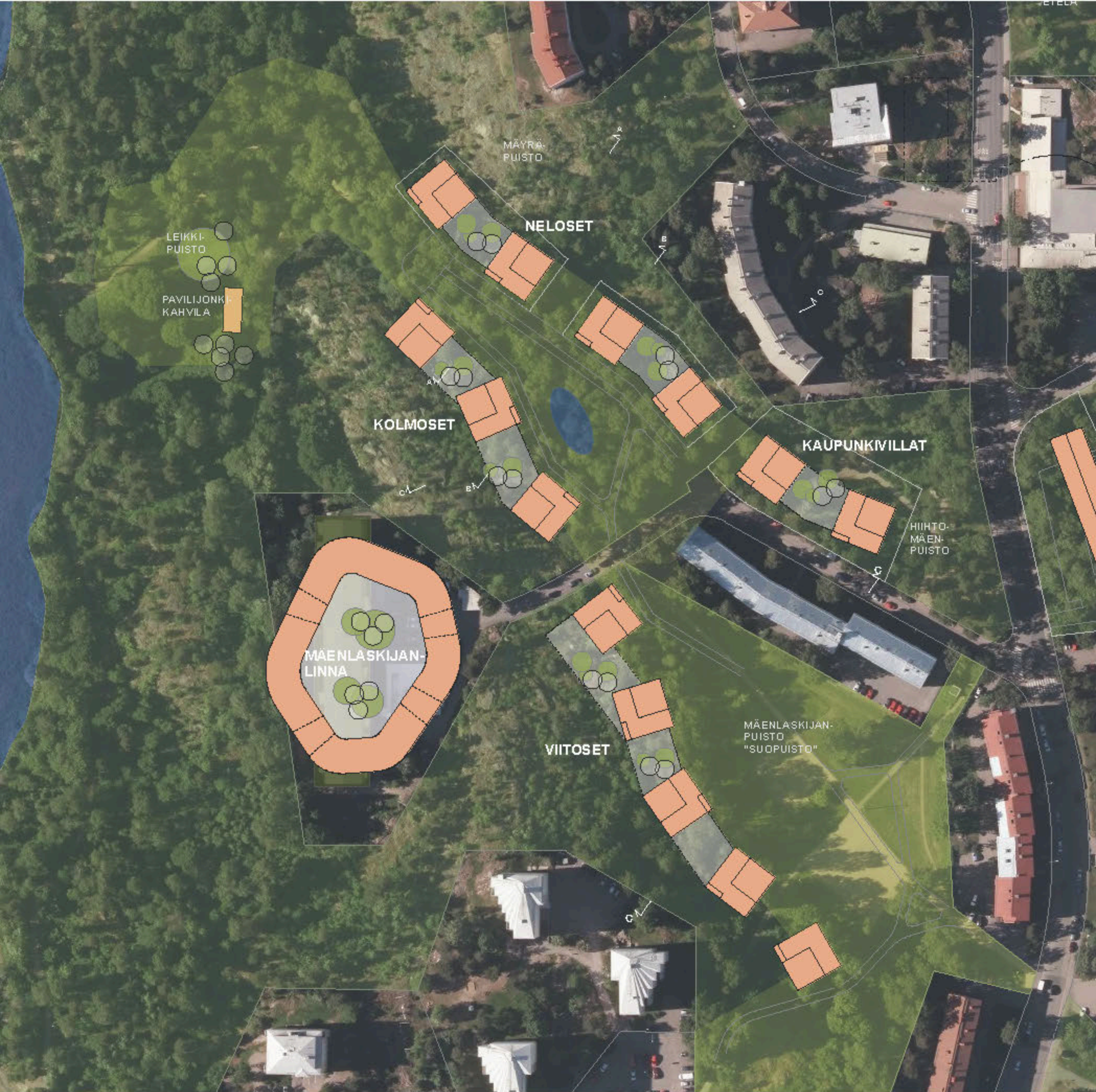

MÄENLASKIJANTIEN LAAKSO

**MÄENLASKIJANLINNA VE 1,
KERROSTALOKORTTELI**
(olemassaolevan tilalle)

1/2 IV-1/2 VI
11000 k-m²
92 ap
275 asukasta

KOLMOSET, PISTETALOT

1/2 IV 1/2 -1/4 V 1/2
5100 k-m²
43 ap
128 asukasta

VIITOKSET, PISTETALOT

1/4 V 1/2
9000 k-m²
75 ap
225 asukasta

NELOSET, KAUPUNKIVILLAT

1/2 IV 1/2
6900 k-m²
60 ap
173 asukasta

KAKSOSET, KAUPUNKIVILLAT VE 1

1/4 IV 1/2
3000 k-m²
25 ap
75 asukasta



MÄENLASKIJANTIEN LAAKSO

MÄENLASKIJANLINNA VE 2, PISTETALOT (olemassaolevan lisäksi)

1/2 IV-1/2 VI

5700 k-m²

48 ap

142 asukasta

TOWNHOUSE, POHJOINEN

1/2 IV 1/2

5000 k-m²

42 ap

125 asukasta

TOWNHOUSE, ETELÄ

1/2 IV 1/2

6200 k-m²

52 ap

155 asukasta

NELOSET, KAUPUNKIVILLAT

1/2 IV 1/2

6900 k-m²

60 ap

173 asukasta

KAUPUNKIVILLAT 3 KPL, VE 2

1/4 IV 1/2

4000 k-m²

33 ap

100 asukasta



**MÄYRÄTIEN
KERROSTALOT**

**MÄYRÄTIE 8
IV**
1900 k-m²
19 ap
48 asukasta

**MÄYRÄTIE 5 B
IV**
1400 k-m²
14 ap
35 asukasta

**SUSITIEN
PIENKERROSTALO**

**SUSITIE 11 B
II**
460 k-m²
4 ap
12 asukasta

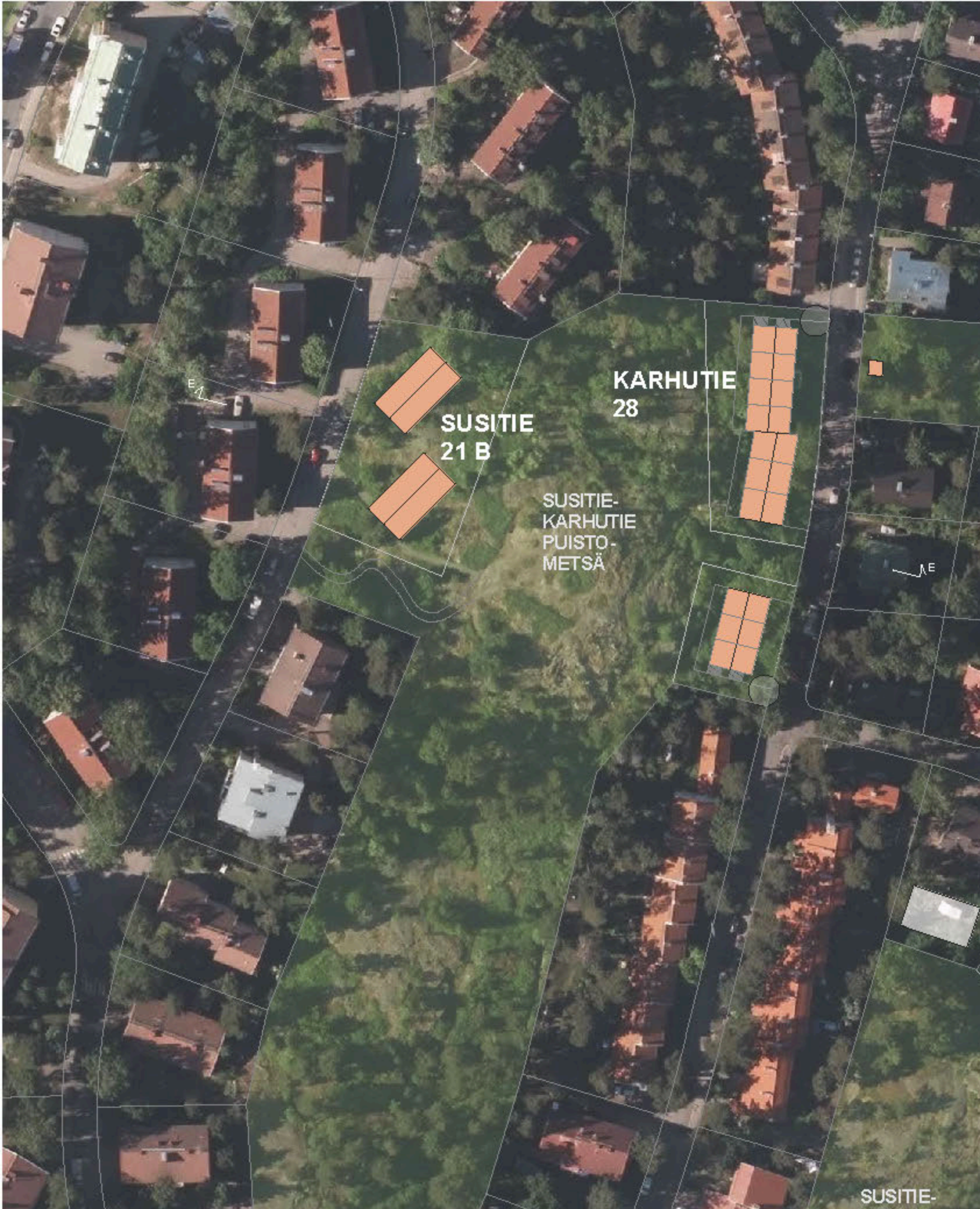

SUSITIE 21 B VE 1, RIVITALOT
1/2 II
700 k-m²
6 ap
18 asukasta

KARHUTIE 28, RIVITALOT
1/6 II
1300 k-m²
11 ap
33 asukasta



SUSITIE 21 B VE 2, RIVITALOT
1/2 II
1150 k-m²
9 ap
29 asukasta

KARHUTIE 28, RIVITALOT
1/6 II
1300 k-m²
11 ap
33 asukasta

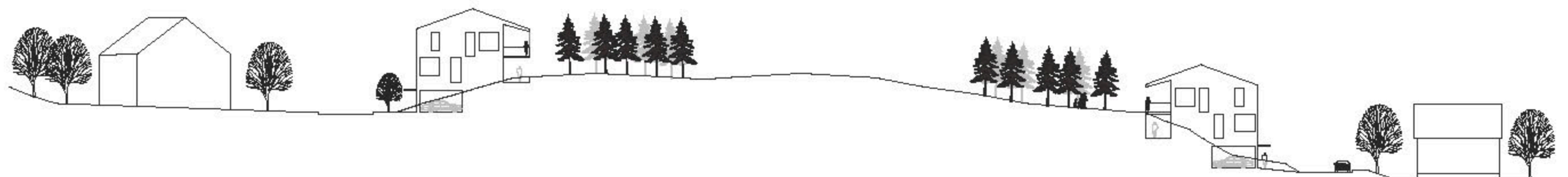

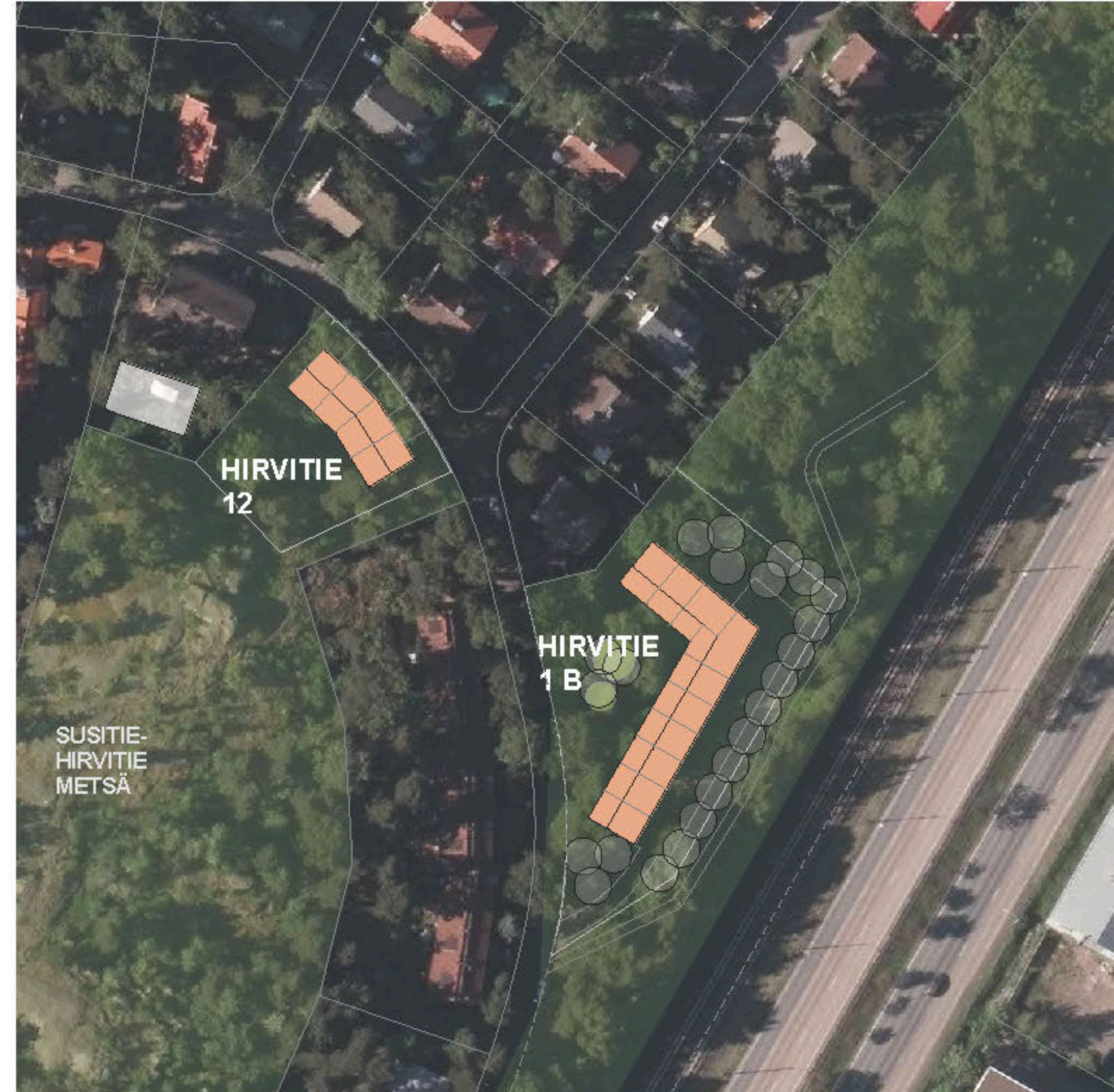

HIRVITIEN RIVITALOT

HIRVITIE 12
1/6 II
500 k-m²
3 ap
13 asukasta

HIRVITIE 1 B VE 1
II
1800 k-m²
15 ap
45 asukasta

HIRVITIE 1 B VE 2
II
1600 k-m²
14 ap
40 asukasta

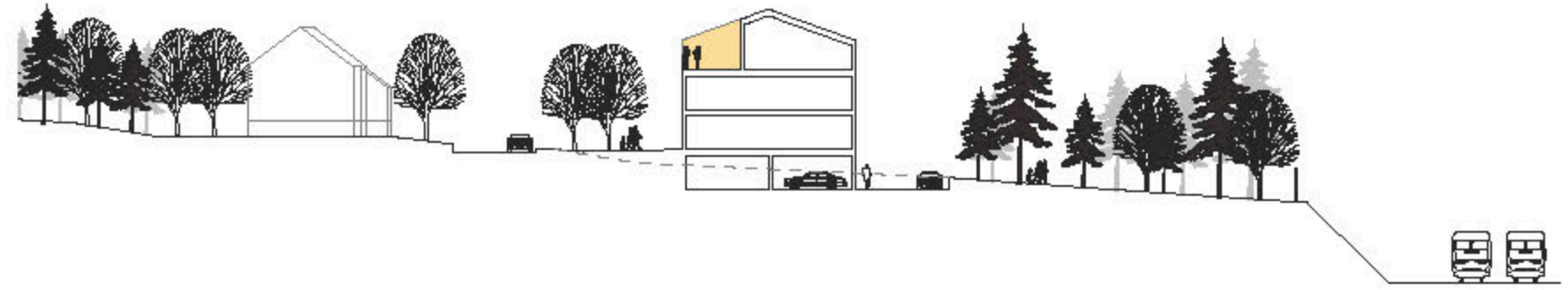

ORAVATIEN VE 1; KERROSTALO

ORAVATIE 31 VE 1

1/2 III
 4120 k-m²
 35 ap
 103 asukasta

ORAVATIE 42 B

1/2 I
 150 k-m²
 2 ap
 4 asukasta

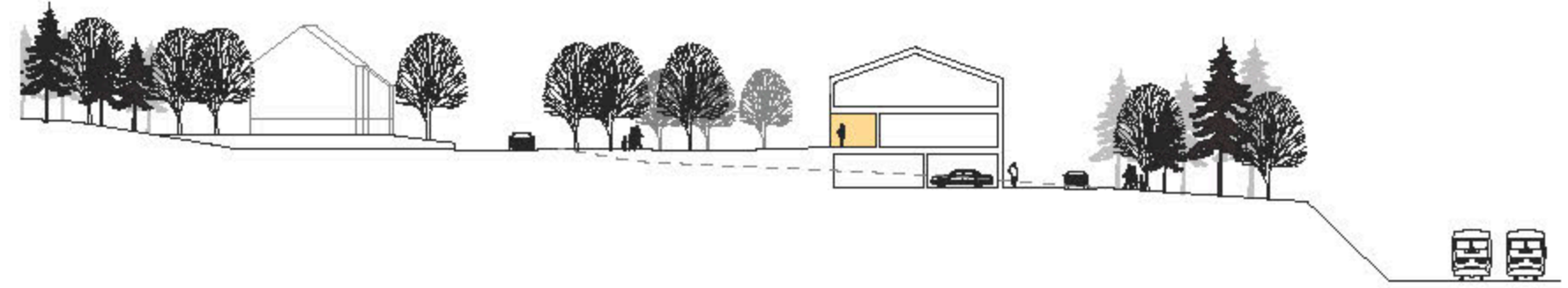

ORAVATIEN VE 2; RIVITALO

ORAVATIE 31 VE 2

II
 3600 k-m²
 32 ap
 90 asukasta

ORAVATIE 42 B

1/2 I
 150 k-m²
 2 ap
 4 asukasta



OMAKOTITALOT

PEURANHÄNTÄ VE 1;
5 TALOA
1/2 I
1000 k-m²
10 ap
25 asukasta

PEURANHÄNTÄ VE 2;
6 TALOA
1/2 I
840 k-m²
7 ap
21 asukasta

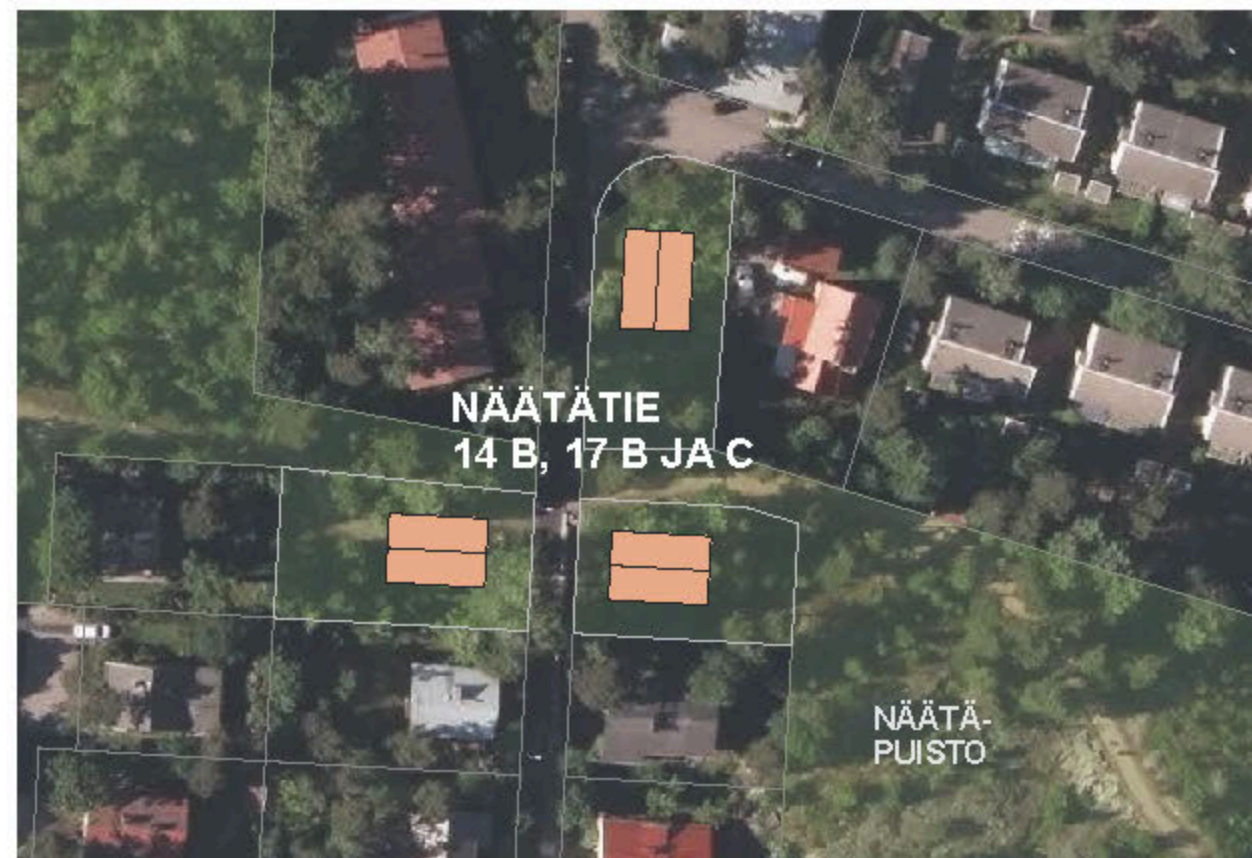

NÄÄTÄTIE
3 TALOA
II
600 k-m²
6 ap
15 asukasta



ERÄKÄVIJÄNTORIN JA PORTIMONPOLUN KERROSTALOT

ERÄKÄVIJÄNTORI

I + IV

2800 k-m² + 270 k-m² liiketilaa

35ap

103 asukasta

PORTIMOPOLKU

IV

1500 k-m²

13 ap

38 asukasta

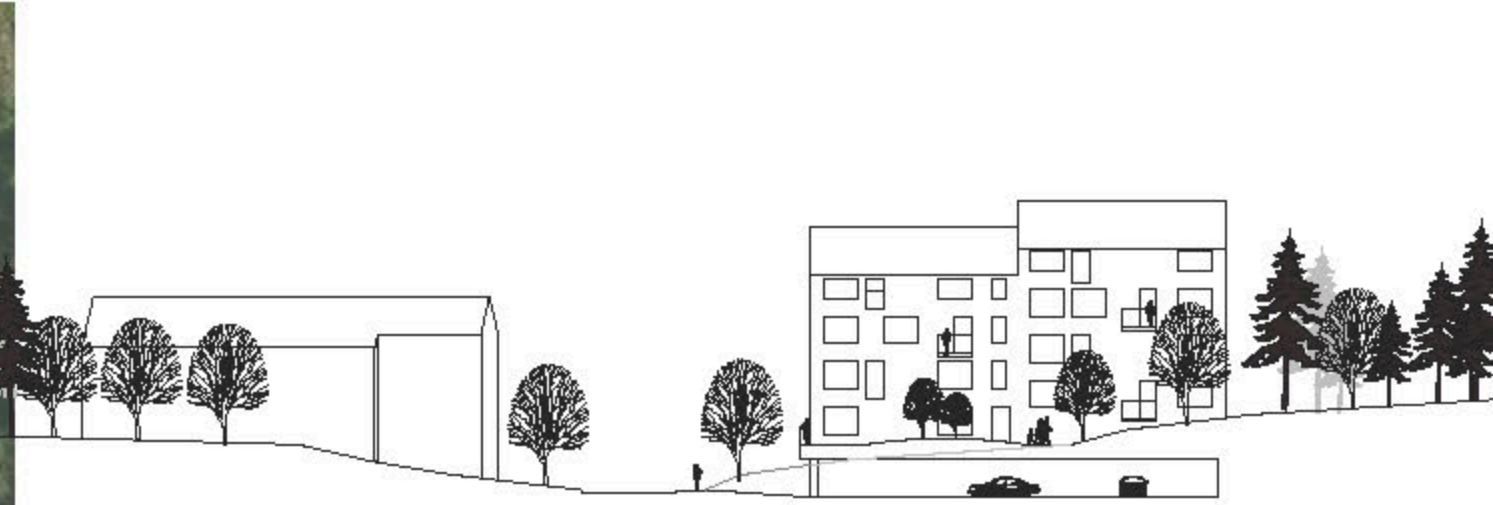
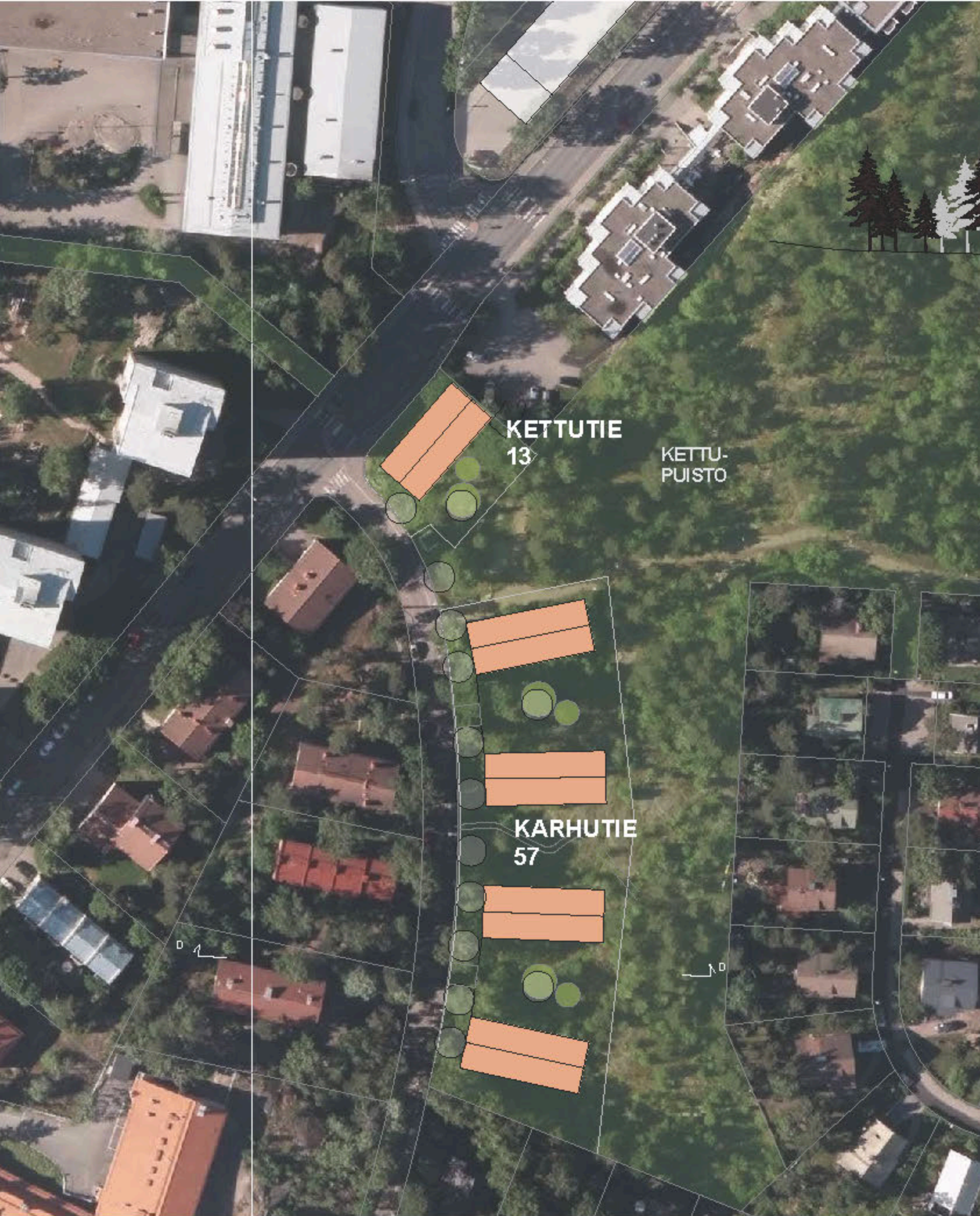

KARHUTIEN KERROSTALOT

KETTUTIE 13
IV
1200 k-m²
12 ap
30 asukasta

KARHUTIE 57
IV
4800 k-m²
40 ap
120 asukasta

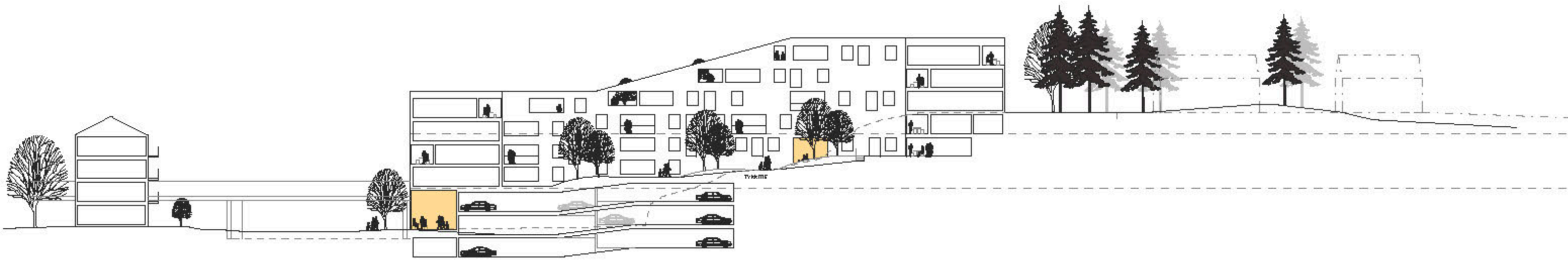

KERROSTALO TYKKITIE VE1
 1/2 IV
 5200 k-m²
 43ap + 86ap liityntäpysäköintiä
 130 asukasta



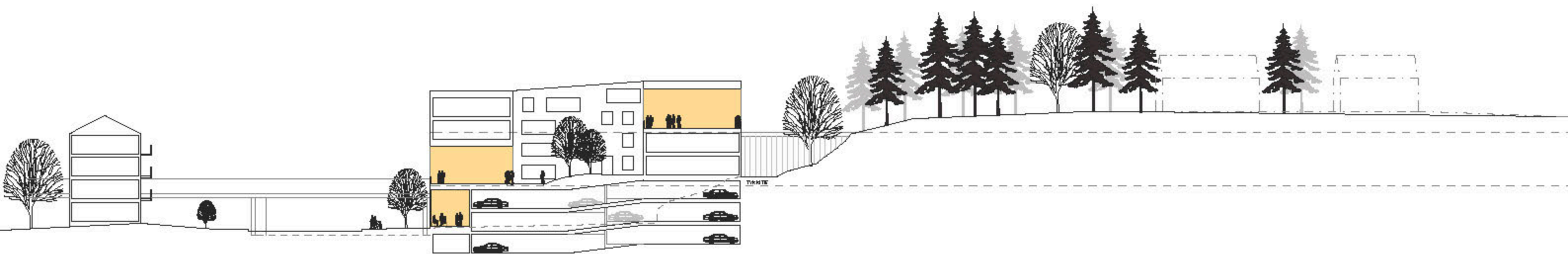

VÄINÖ VALVEEN PUISTO, PISTETALOT
 IV
 6500 k-m²
 54ap
 163 asukasta

KERROSTALO TYKKITIE VE2
 1/2 IV
 4400 k-m²
 37ap + 74ap liityntäpysäköintiä
 110 asukasta

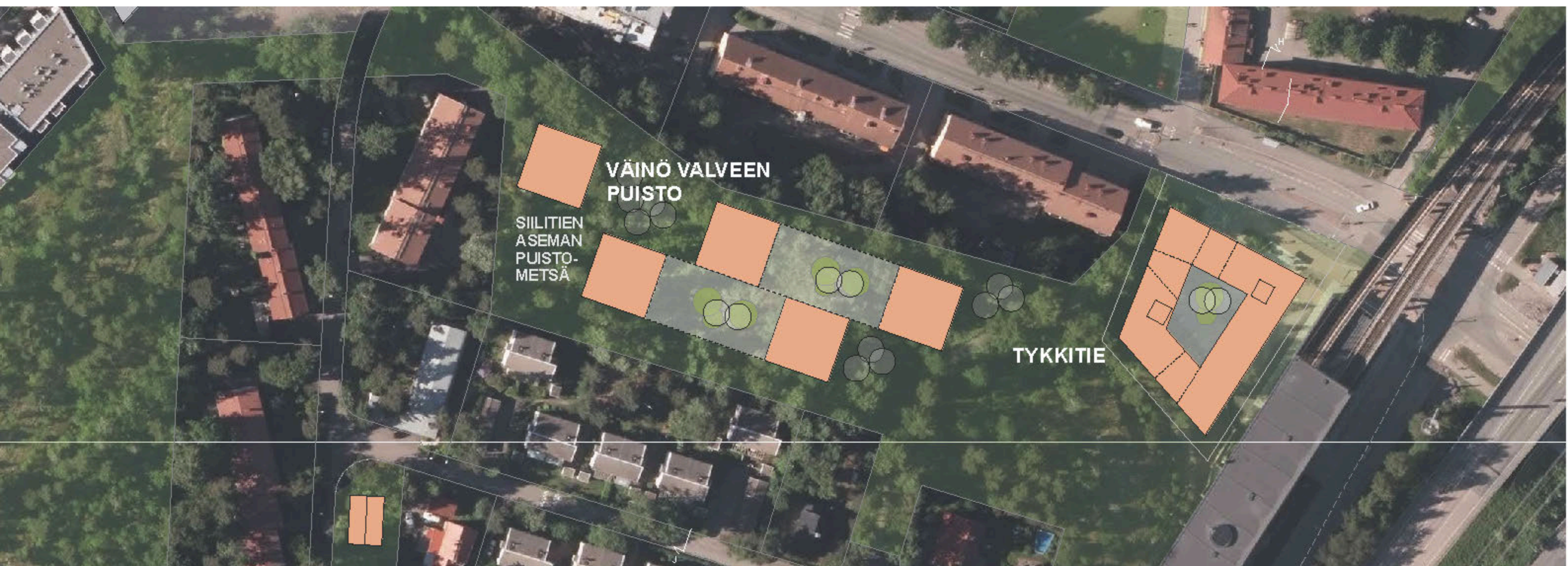



bm





bm

